

PLANTA BAIXA UBSF JARDIM SOFIA - 05 EQUIPES DE SAÚDE DA FAMÍLIA
Escala 1/50
ÁREA= 732,89 m²

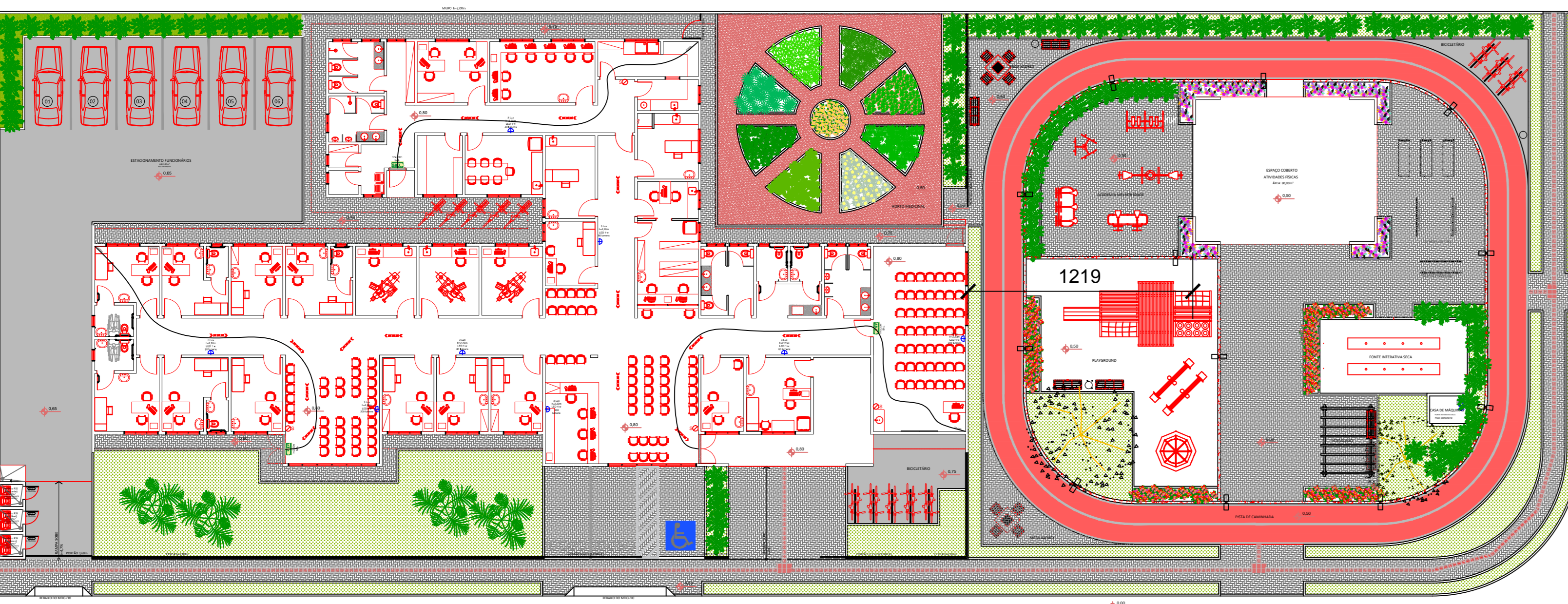

IMPLANTAÇÃO UBSF JARDIM SOFIA
Escala 1/200
ÁREA= 819,40 m²

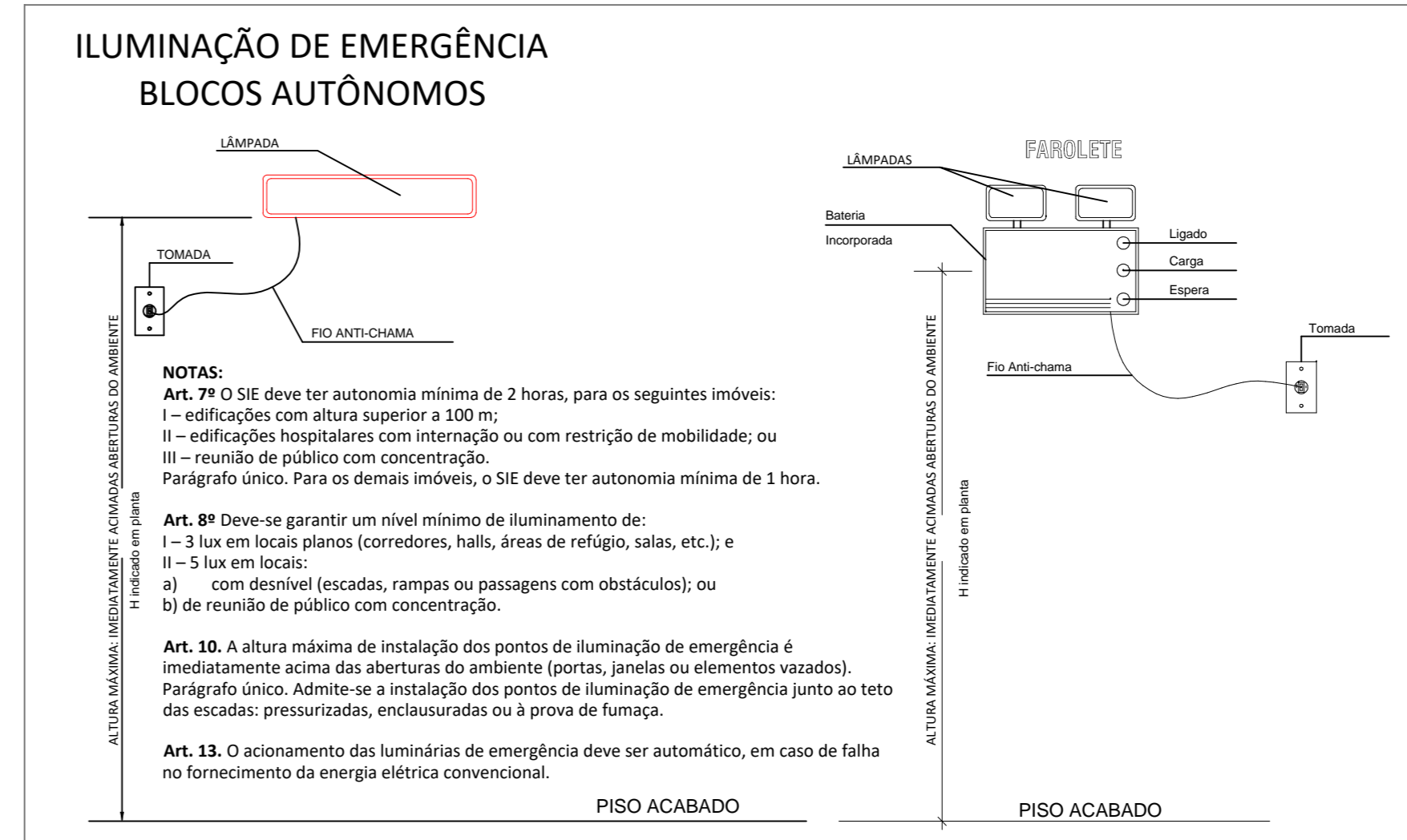
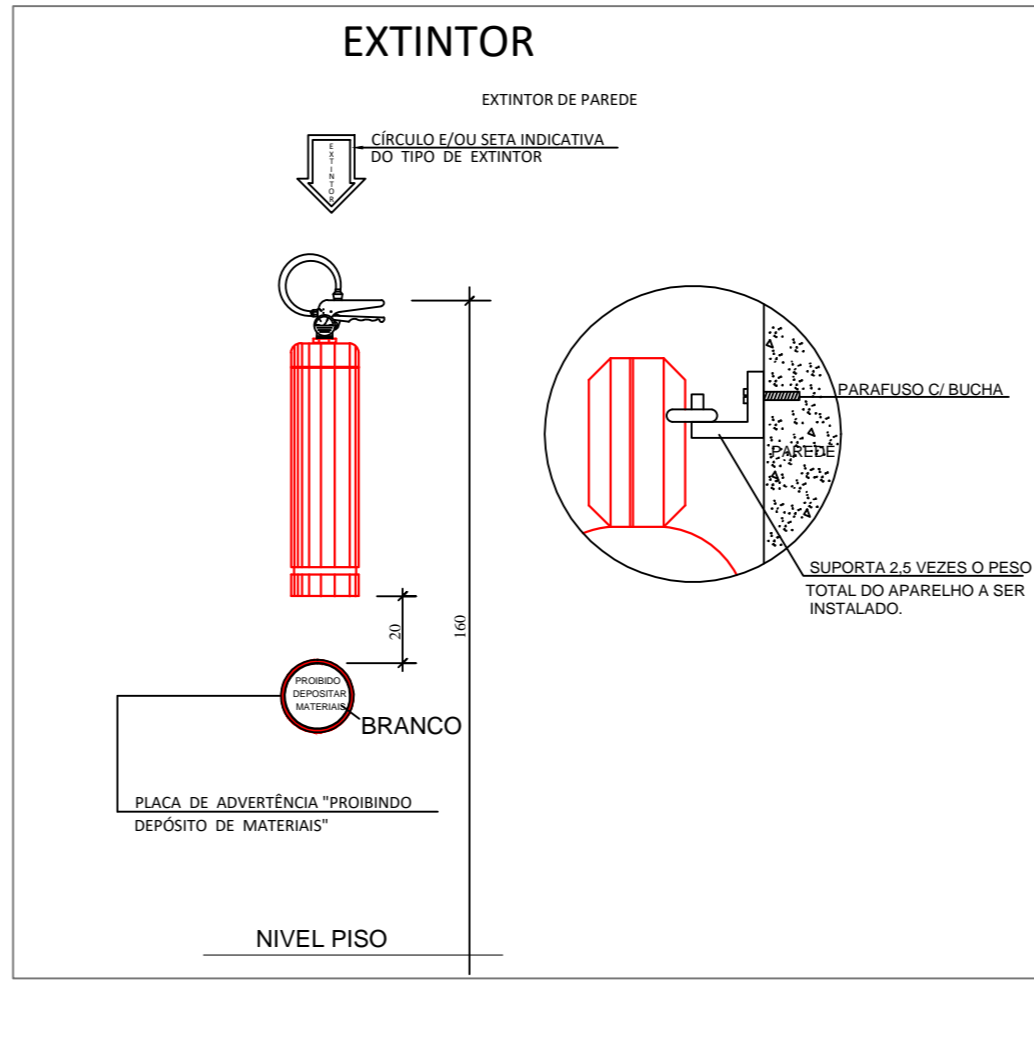
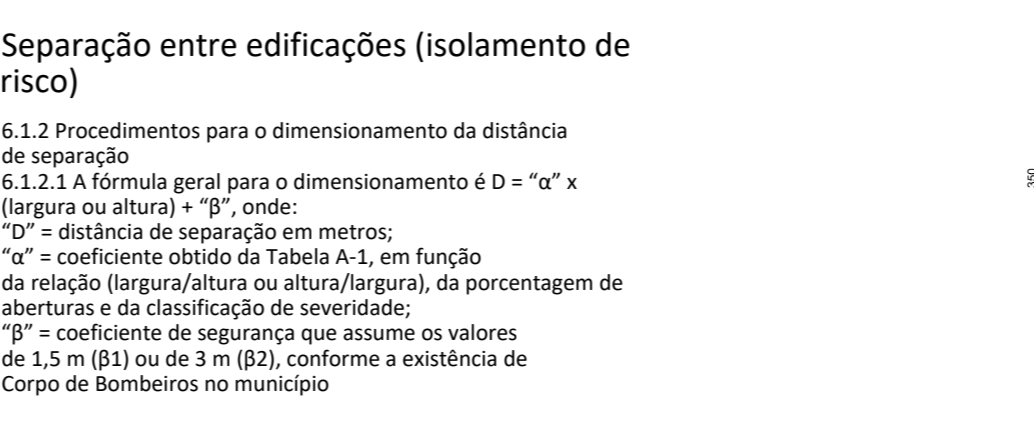
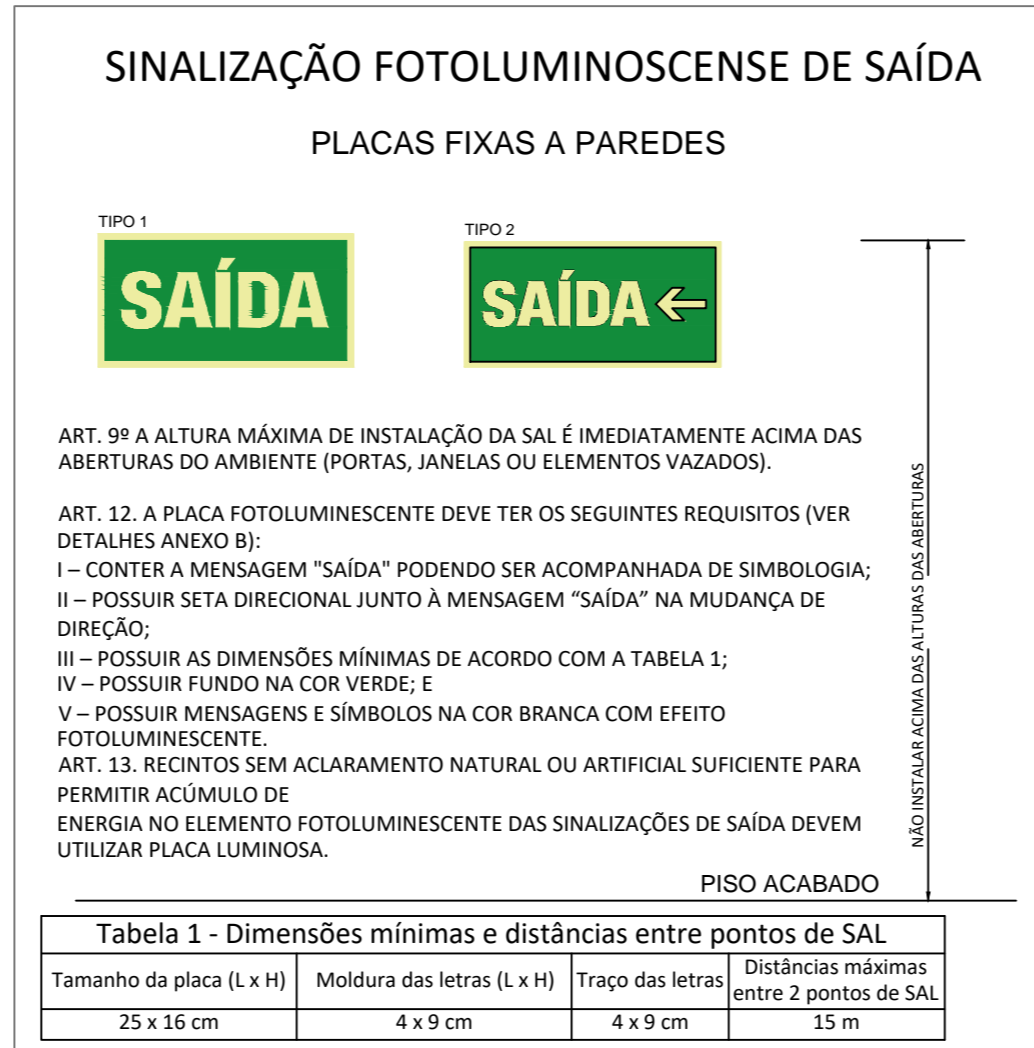

NOTA: Todas as instalações elétricas da edificação deverão estar de acordo com a IN19 do CBMSP e deverão ser atestadas através de laudo e ART por profissional habilitado.

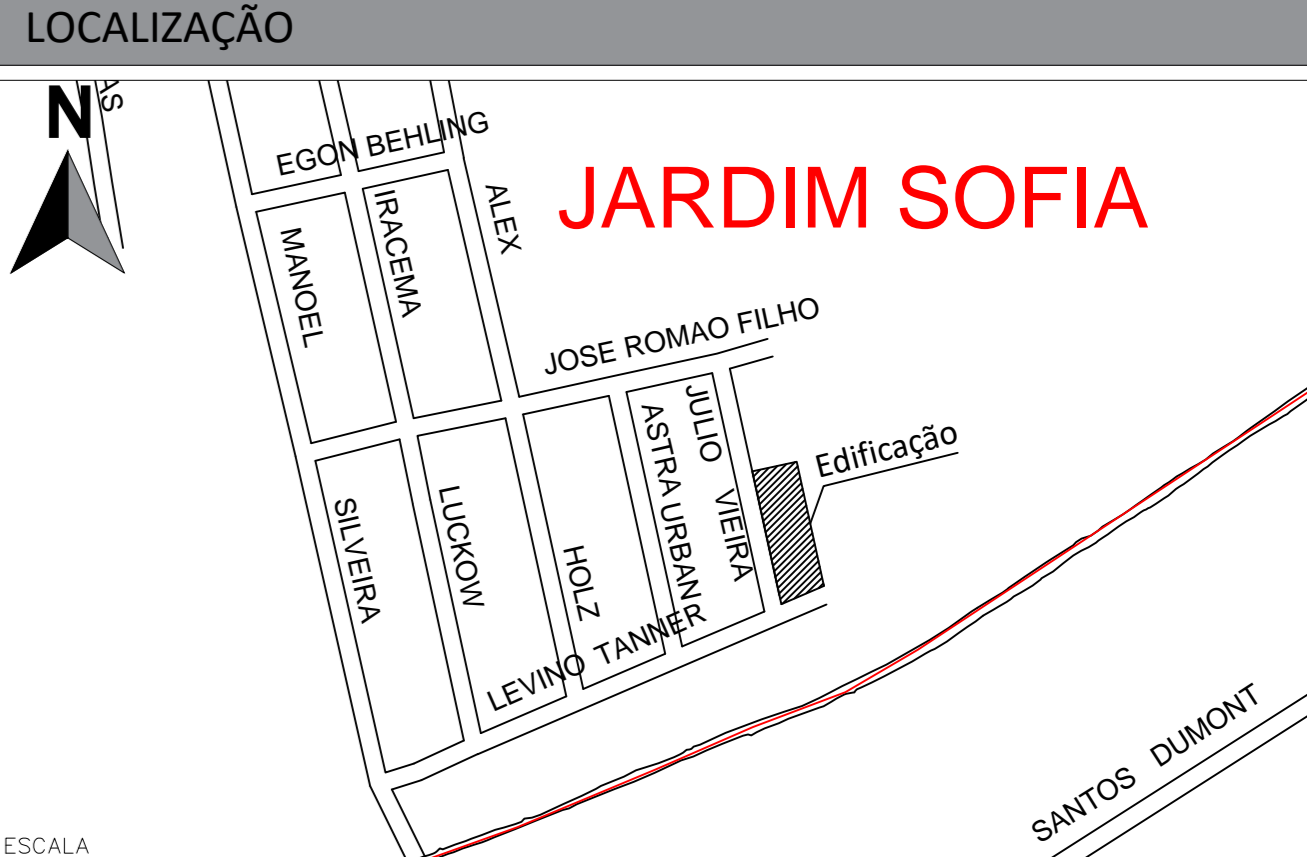

IDENTIFICAÇÃO	
RUA DE IMPRESSIONISMO UBSF JARDIM SOFIA	
PROPOSTOR: FUNDO MUNICIPAL DE SAÚDE DE JOINVILLE CNPJ:0816821/0001-37	
MUNICÍPIO: JOINVILLE	REGISTRO MUNICIPAL: 12.000.23.62.6500
PROPOSTOR: JULIO VIEIRA	S/N: JARDIM SOFIA
PROPOSTOR: FERNANDO ALVES HOHMANN	REGISTRO TÉCNICO: 170545-2
	CP: 89.100-000

SISTEMAS MÍNIMOS EXIGIDOS	SISTEMAS NESTE PROJETO
<input type="checkbox"/> SISTEMA PREVENTIVO POR EXTINTORES (SPE)	<input type="checkbox"/> SISTEMA PREVENTIVO POR EXTINTORES (SPE)
<input type="checkbox"/> SISTEMA HIBRÍDO PREVENTIVO (SHP)	<input type="checkbox"/> SISTEMA HIBRÍDO PREVENTIVO (SHP)
<input type="checkbox"/> INSTALAÇÃO DE GÁS COMBUSTÍVEL (GGPINO)	<input type="checkbox"/> INSTALAÇÃO DE GÁS COMBUSTÍVEL (GGPINO)
<input type="checkbox"/> SISTEMA DE SADA DE EMERGÊNCIA (SEE)	<input type="checkbox"/> SISTEMA DE SADA DE EMERGÊNCIA (SEE)
<input type="checkbox"/> ELEVADOR DE EMERGÊNCIA (EE)	<input type="checkbox"/> ELEVADOR DE EMERGÊNCIA (EE)
<input type="checkbox"/> SISTEMA DE VENTILAÇÃO PARA EXAUSTÃO DE FUMOS	<input type="checkbox"/> SISTEMA DE VENTILAÇÃO PARA EXAUSTÃO DE FUMOS
<input type="checkbox"/> PROTEÇÃO ESTRUTURAL CONTRA INCÊNDIO	<input type="checkbox"/> PROTEÇÃO ESTRUTURAL CONTRA INCÊNDIO
<input type="checkbox"/> SISTEMA DE ILUMINAÇÃO DE EMERGÊNCIA (SIE)	<input type="checkbox"/> SISTEMA DE ILUMINAÇÃO DE EMERGÊNCIA (SIE)
<input type="checkbox"/> SISTEMA DE ALARME E DETECÇÃO DE INCÊNDIO (SADI)	<input type="checkbox"/> SISTEMA DE ALARME E DETECÇÃO DE INCÊNDIO (SADI)
<input type="checkbox"/> SINALIZAÇÃO PARA ABANDONO DE LOCAL (SAL)	<input type="checkbox"/> SINALIZAÇÃO PARA ABANDONO DE LOCAL (SAL)
<input type="checkbox"/> COMPARTIMENTAÇÃO HORIZONTAL E VERTICAL	<input type="checkbox"/> COMPARTIMENTAÇÃO HORIZONTAL E VERTICAL
<input type="checkbox"/> CHUVEIROS AUTOMÁTICOS (SOPRILERO)	<input type="checkbox"/> CHUVEIROS AUTOMÁTICOS (SOPRILERO)
<input type="checkbox"/> SISTEMA DE REVESTIMENTO E ACABAMENTO	<input type="checkbox"/> SISTEMA DE REVESTIMENTO E ACABAMENTO
<input type="checkbox"/> INSTALAÇÃO ELÉTRICA DE BAIXA TENSÃO	<input type="checkbox"/> INSTALAÇÃO ELÉTRICA DE BAIXA TENSÃO
<input type="checkbox"/> PISCINA DE USO COLETIVO	<input type="checkbox"/> PISCINA DE USO COLETIVO
<input type="checkbox"/> CALDEIARAS E VÁZIOS DE PRESSÃO	<input type="checkbox"/> CALDEIARAS E VÁZIOS DE PRESSÃO
<input type="checkbox"/> ACESSO DE VIATURAS	<input type="checkbox"/> ACESSO DE VIATURAS

DECLARAÇÃO DE APROVAÇÃO DE PPCCI
SOMENTE SERÁ EMITIDA A DECLARAÇÃO DE APROVAÇÃO DE PROJETO QUANDO TODOS OS SISTEMAS APLICÁVEIS A EDIFICAÇÃO FOREM APRESENTADOS

DADOS DE OBRA	
ÁREA TOTAL DA CONSTRUÇÃO BRUTA m²	ÁREA DESENVOLVIDA m²
Nº TOTAL DE PAVIMENTOS	Nº TOTAL DE PAVIMENTOS
DISCRIM. PAVTO.	DISCRIM. PAVTO.
TÉRCIO	TÉRCIO
TERCEIRO	TERCEIRO

* O NÚMERO TOTAL DE PAGAMENTO DEVE SER INCLUIDO O PAGAMENTO TERCEIRO

CARIMBOS

Corpo de Bombeiros Voluntários de Joinville
Centro de Atividades Técnicas
APROVADO E ASSINADO DIGITALMENTE por
Jaqueline F. de Moura - CREA: 115577-8

OBS: Para vistoria será necessária a apresentação destas planilhas aprovadas, plotadas em tamanho adequado para avaliação e visualização dos sistemas.

OBSERVAÇÕES	ASSINATURAS
	SECRETARIA DA SAÚDE
	RESPONSÁVEL TÉCNICO

PROJETO DE PREVENÇÃO E COMBATE A INCÊNDIOS

PREFEITURA DE JOINVILLE
Secretaria da Saúde
R. DR. JOÃO COLIN, 2700 - SANTO ANTÔNIO, JOINVILLE - SC

UNIDADE DA GERÊNCIA DE OBRAS E SERVIÇOS COORDENADA POR OBRAS

PROJETO PREVENTIVO DE COMBATE A INCÊNDIO	
Requerente: FUNDO MUNICIPAL DE SAÚDE	Proprietário: FUNDO MUNICIPAL DE SAÚDE
Autor: FERNANDO ALVES HOHMANN	
Cargo: INGENHEIRO CIVIL CREA-SC 170545-2	
Conteúdo: IMPLANTAÇÃO PLANTA BAIXA E DETALHES	
Data de Postagem: 07/10/2023	
Pena de Plágio: 01/01	