

**SECRETARIA DE INFRAESTRUTURA URBANA**  
**UNIDADE DE PAVIMENTAÇÃO**

**LEGENDA:**

- PASSEIO
- PISTA DE ROLAMENTO / RECAPE
- PASSEIO
- MEIO FIO EXISTENTE

**NOTAS:**  
1 - ESTACAS A CADA 20,00m;  
2 - ESTE DESENHO CONTÉM INFORMAÇÕES ESPECÍFICAS À FINALIDADE A QUE SE PROPÕE E NÃO DEVE SER UTILIZADO PARA OUTROS FINS SEM CONSULTA AO RESPONSÁVEL TÉCNICO;

<b>PROJETO</b>	Nome da Obra / Endereço: RUA CARATINGA - BAIRRO COSTA E SILVA				<b>Núm. Prancha:</b>  <b>01 / 01</b>
Resp. Técnico:  Engº Civil: Juliano de Sant'Anna CREA: 49.431-5	TRECHO: RUA BERNARDO WELTER / RUA AFFONSO BAUMER				
Proprietário:  PREFEITURA DE JOINVILLE	Conteúdo:  PROJETO GEOMETRICO				
	Desenho: ÚNICO	Arq.CAD: PROJETO GEOMÉTRICO	Modificação:	Data: ABR/20198	Escala: S/ESCALA

# REQUALIFICAÇÃO

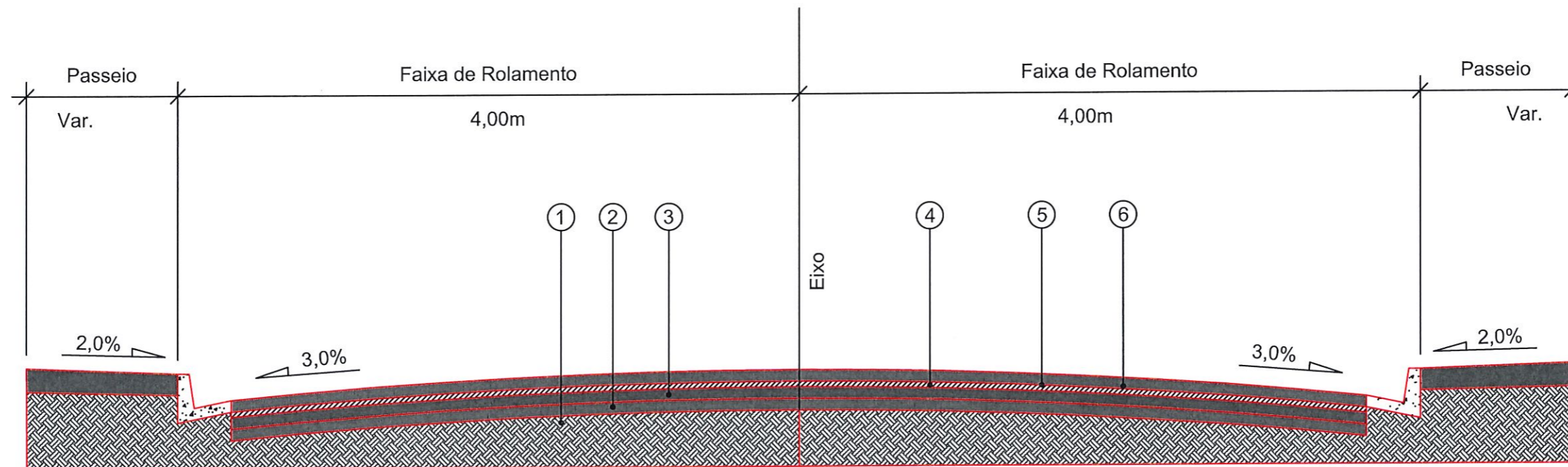

- 1 - Subleito Existente
- 2 - Sub-base Existente
- 3 - Base Existente
- 4 - Revestimento Existente
- 5 - Pintura de Ligação - RR - 1C
- 6 - CAUQ - Concreto Asfáltico Usinado a Quente Faixa "C" = 5,00cm

EXTENSÃO - 175,40 m  
 ÁREA - 1.703,20 m<sup>2</sup>





SECRETARIA DE INFRAESTRUTURA URBANA  
 UNIDADE DE PAVIMENTAÇÃO

LEGENDA:



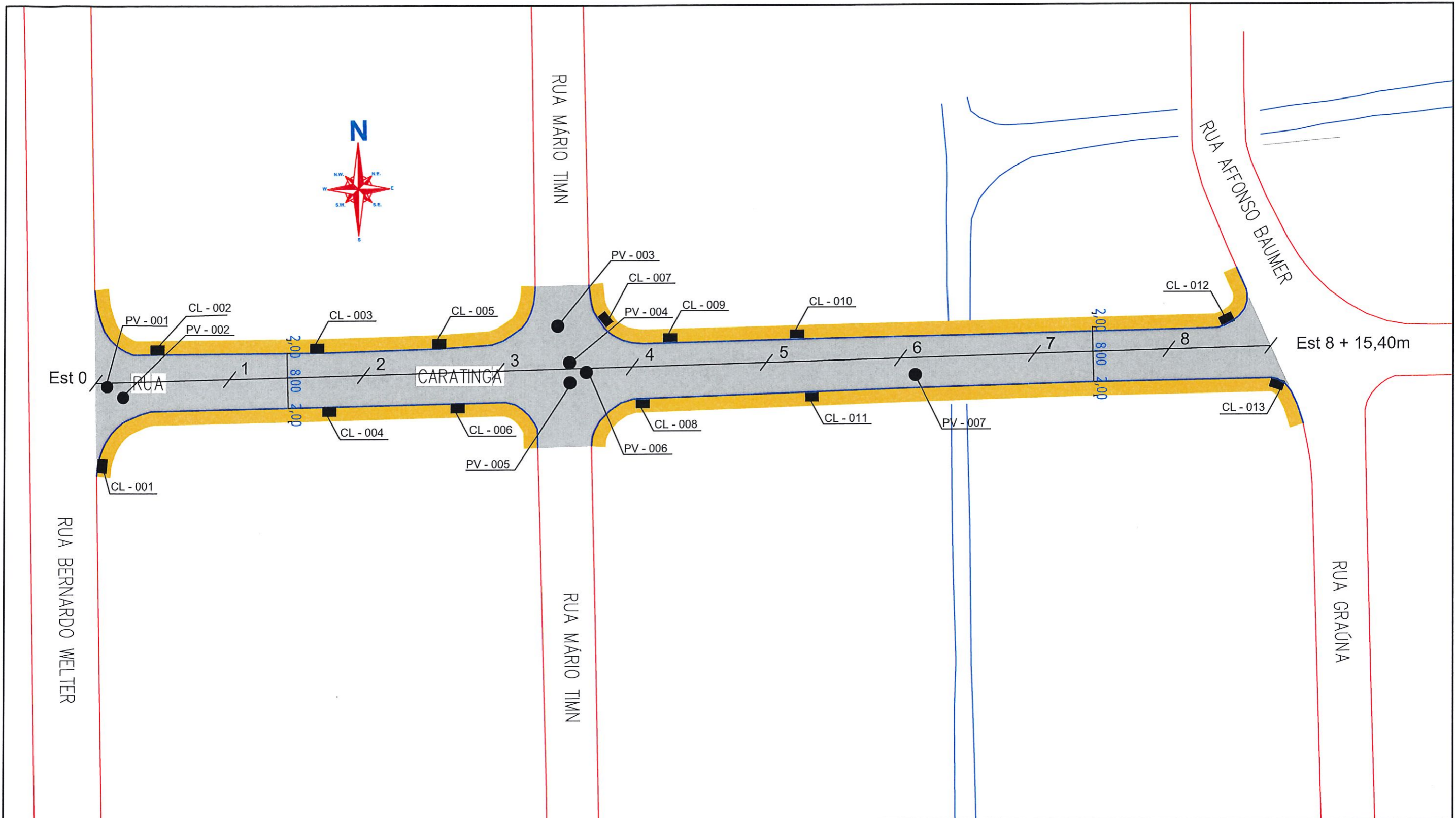



NOTAS:

PROJETO PAVIMENTAÇÃO		Nome da Obra / Endereço: RUA CARATINGA - BAIRRO: COSTA E SILVA		Núm. Prancha: <b>01/01</b>
Resp. Técnico: Engº Civil: Juliano de Sant'Anna CREA: 49.431-5		TRECHO: RUA BERNARDO WELTER / RUA AFFONSO BAUMER		
Proprietário: PREFEITURA DE JOINVILLE		Conteúdo: PROJETO PAVIMENTAÇÃO		Escala: S/ESCALA
Desenho: ÚNICO		Arq.CAD: PROJETO PAVIMENTAÇÃO	Modificação:	



**SECRETARIA DE INFRAESTRUTURA URBANA**  
**UNIDADE DE PAVIMENTAÇÃO**

**LEGENDA:**

	PASSEIO		BL - BOCA DE LOBO COM GRELHA
	PISTA DE ROLAMENTO / RECAPE		CL - CAIXA COLETORA NO PASSEIO
	PASSEIO		PV - POÇO DE VISITA
	MEIO FIO EXISTENTE		

**NOTAS:**

1 - ESTACAS A CADA 20,00m;  
 2 - ESTE DESENHO CONTÉM INFORMAÇÕES ESPECÍFICAS À FINALIDADE A QUE SE PROPÕE E NÃO DEVE SER UTILIZADO PARA OUTROS FINS SEM CONSULTA AO RESPONSÁVEL TÉCNICO;

<b>PROJETO</b>		Nome da Obra / Endereço: RUA CARATINGA - BAIRRO COSTA E SILVA		
Resp. Técnico:		TRECHO: RUA BERNARDO WELTER / RUA AFFONSO BAUMER		
Engº Civil: <i>Juliano de Sant'Anna</i> CREA: 49.431-5		Conteúdo: PROJETO DRENAGEM		Núm. Prancha: <b>01/01</b>
Proprietário: PREFEITURA DE JOINVILLE	Desenho: ÚNICO	Arq.CAD: PROJETO GEOMÉTRICO	Modificação:	Data: ABR/20198
				Escala: S/ESCALA