

**QUADRO GERAL DE ACABAMENTOS INTERNOS**

AMBIENTE	MATERIAL	PISO	PAREDE	TETO
CONSULTÓRIOS	●	●	●	●
SANITÁRIOS	●	●	●	●
ODONTOLOGIA	●	●	●	●
CURATIVO	●	●	●	●
LAVAGEM / DESCORT.	●	●	●	●
ESTERILIZAÇÃO	●	●	●	●
COLETA	●	●	●	●
TRIAGEM	●	●	●	●
COORDENAÇÃO	●	●	●	●
SALA AG. DE SAÚDE	●	●	●	●
COPA	●	●	●	●
D.M.L.	●	●	●	●
ROUPARIA	●	●	●	●
CIRCULAÇÕES	●	●	●	●
SALAS DE ESPERA	●	●	●	●
ROUPARIA	●	●	●	●
SALA DE PROCEDIMENTOS	●	●	●	●
ACOLHIMENTO	●	●	●	●
RECEPÇÃO	●	●	●	●
IMUNIZAÇÃO	●	●	●	●
DEMONSTR. SAÚDE	●	●	●	●
DISPENSÁRIO MEDICAMENTOS	●	●	●	●
VARANDA EMB./DESEMBARQUE	●	●	●	●

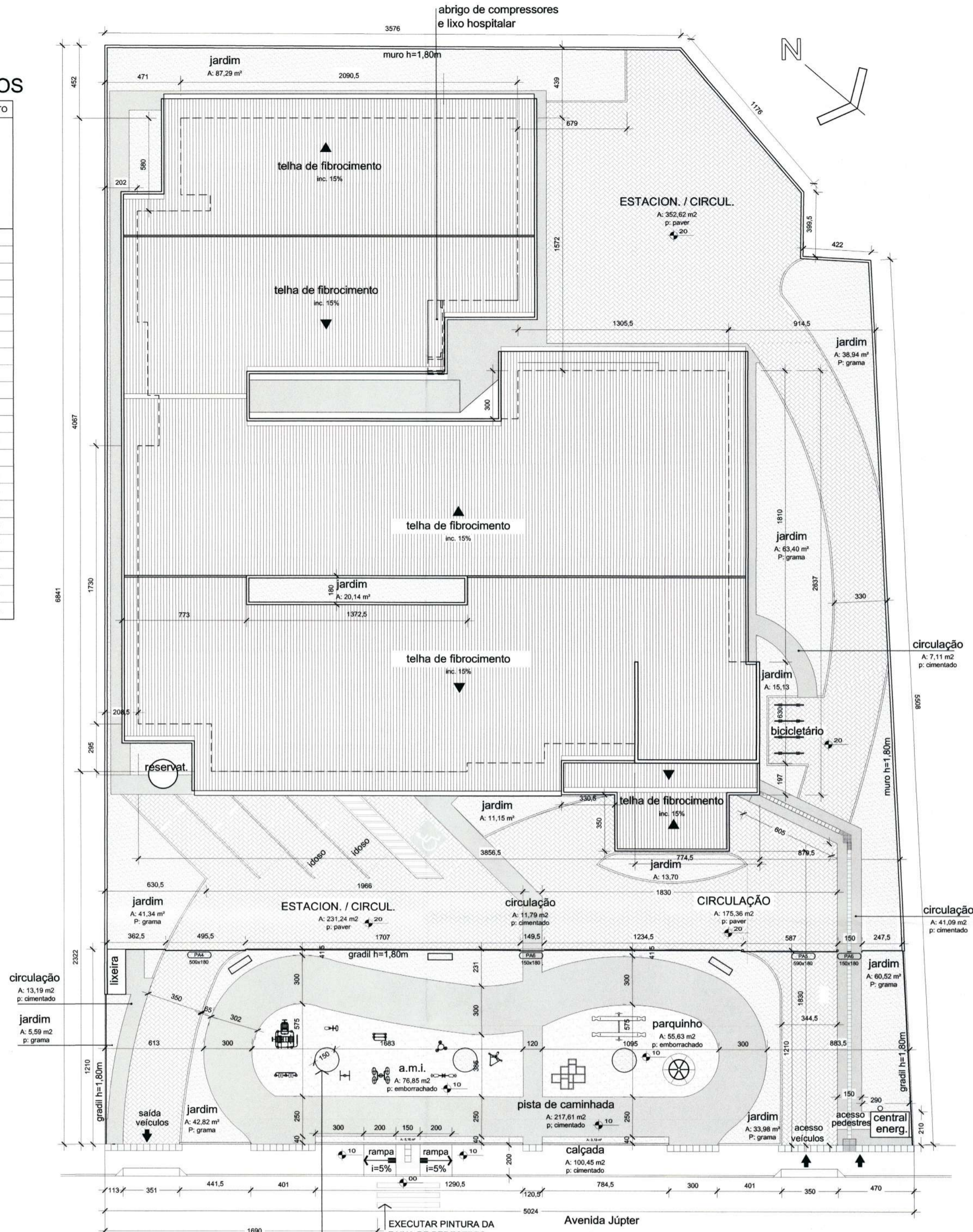

**SITUAÇÃO**

Escala 1/200

**LEGENDA**

CIMENTO ALISADO	A: 634,21 m²
BLOCOS DE CONCRETO	A: 759,22 m³
GRAMA	A: 810,10 m²

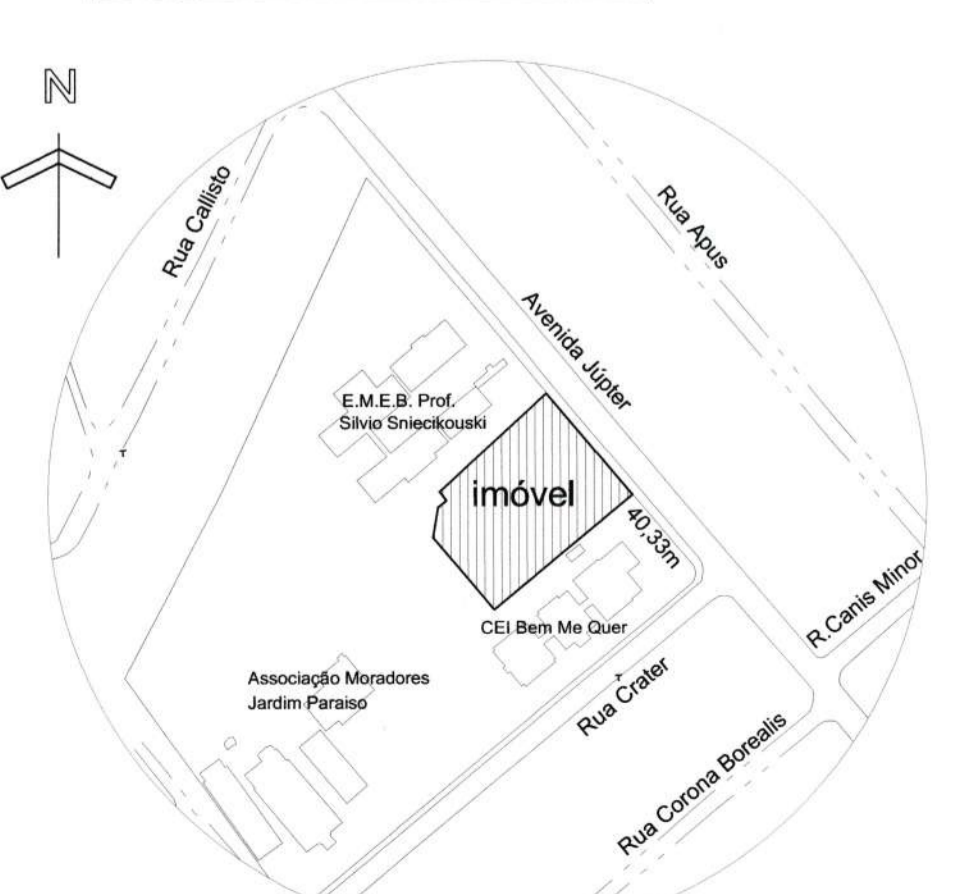

**LOCALIZAÇÃO**

S/ Escala

**QUADRO DE ÁREAS**

INSCRIÇÃO IMOBILIÁRIA	12.10.25.45.1583
ÁREA DO LOTE	3.232,65 m²
TESTADA DO LOTE	50,24 m
ÁREA A CONSTRUIR	1.208,67 m²

**SECRETARIA DE INFRAESTRUTURA URBANA**  
UNIDADE DE BANCO DE PROJETOS

Projeto: **PROJETO DE ARQUITETURA UBSF JARDIM PARAÍSO**  
End. Avenida Júpter, bairro Jardim Paraíso - Joinville / SC

Conteúdo: **PLANTA BAIXA IMPLANTAÇÃO LOCALIZAÇÃO**

Autor(es): Arq. **Juliano Martins** / Ass. **Juliano Martins**  
Arq. **Juliano Martins** / Ass. **Juliano Martins**

Requerente: **Secretaria de Saúde**  
Escola: **indicada** / Desenhista CAD: **Juliano Martins**

Co-Autor(es): **SubspAva**  
Código: **SubspAva**

Proprietário: **Associação Moradores Jardim Paraíso**  
Data: **Abril / 2021** / Número Prancha: **AR 01/08**

**PLANTA BAIXA**

Escala 1/100  
Área = 1.208,67 m²

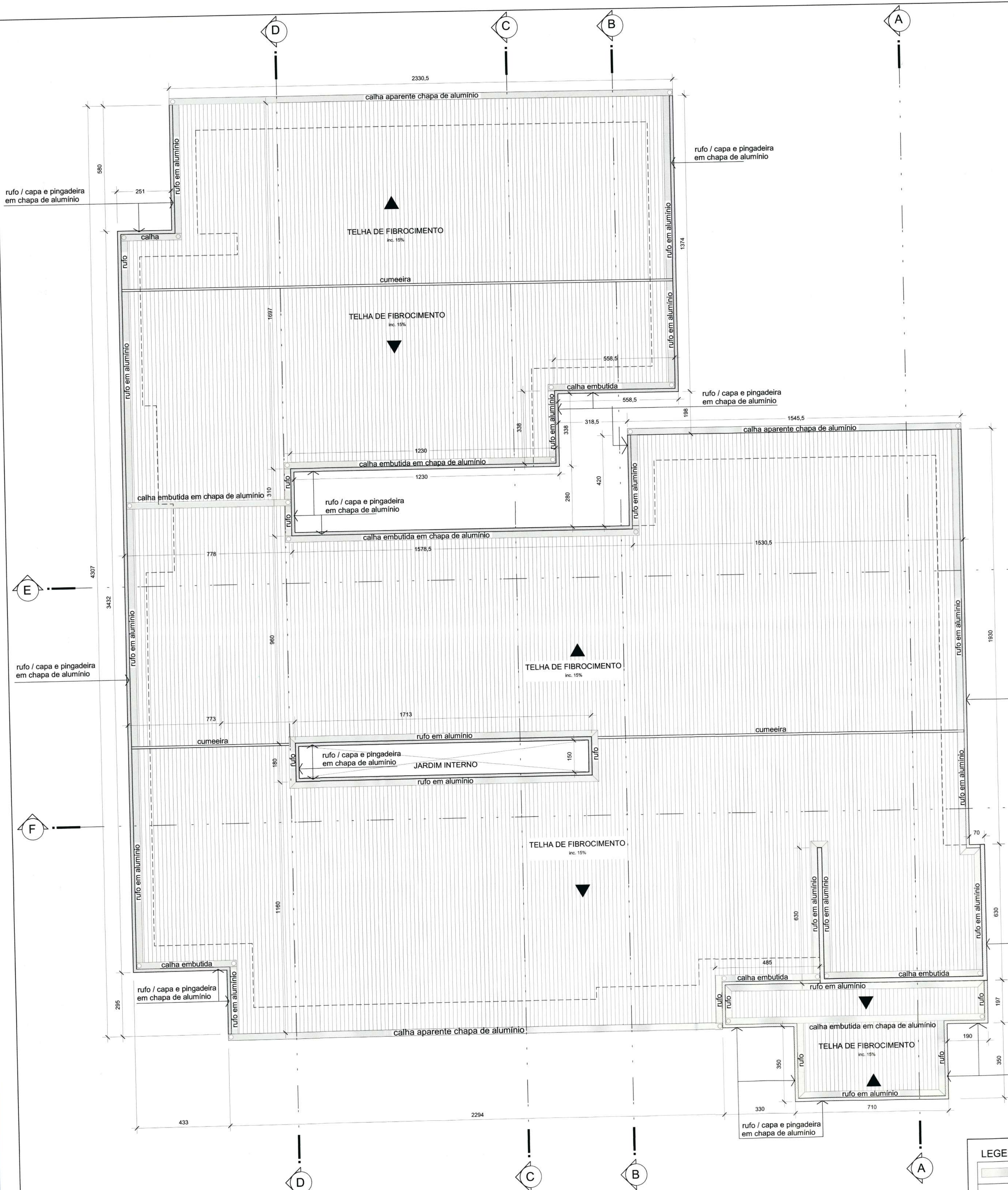

**PLANTA DE COBERTURA**  
Escala 1/100

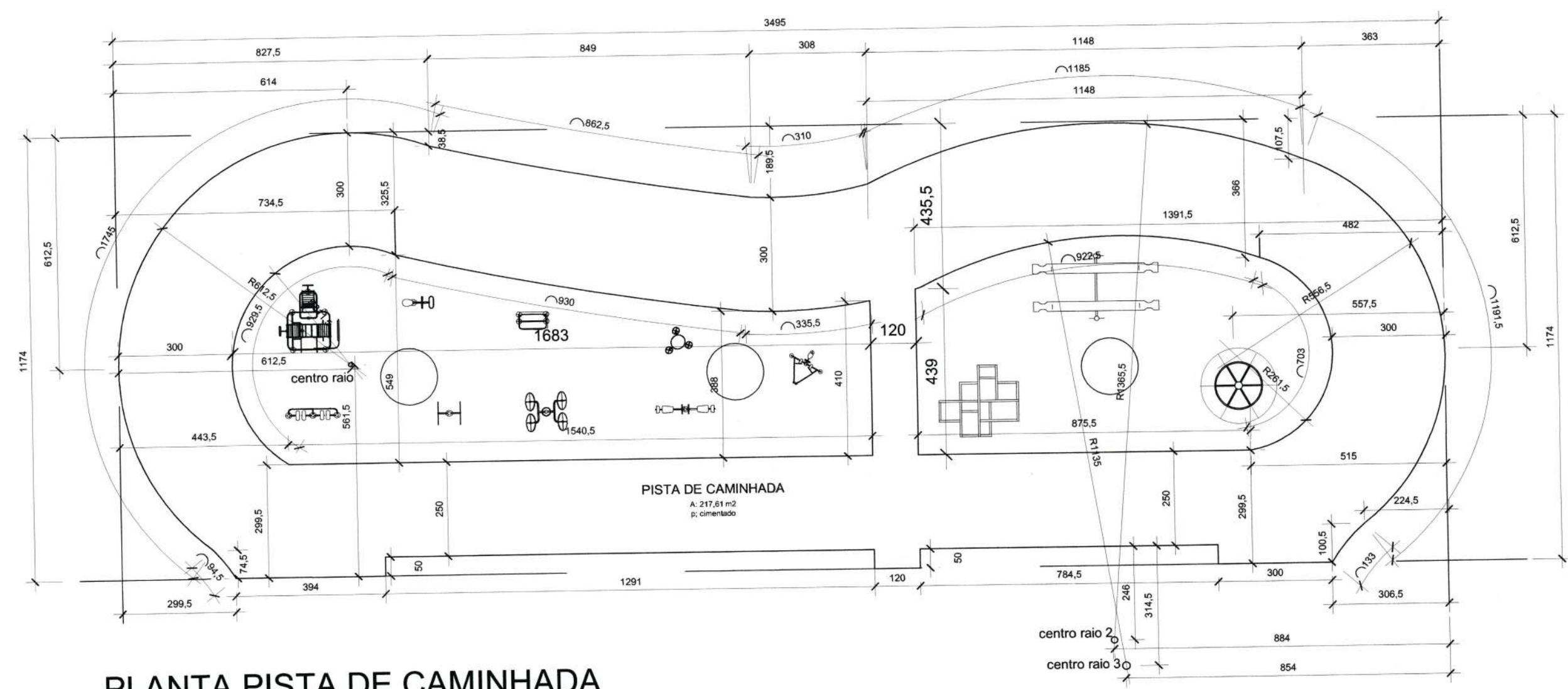

**PLANTA PISTA DE CAMINHADA**  
Escala 1/125

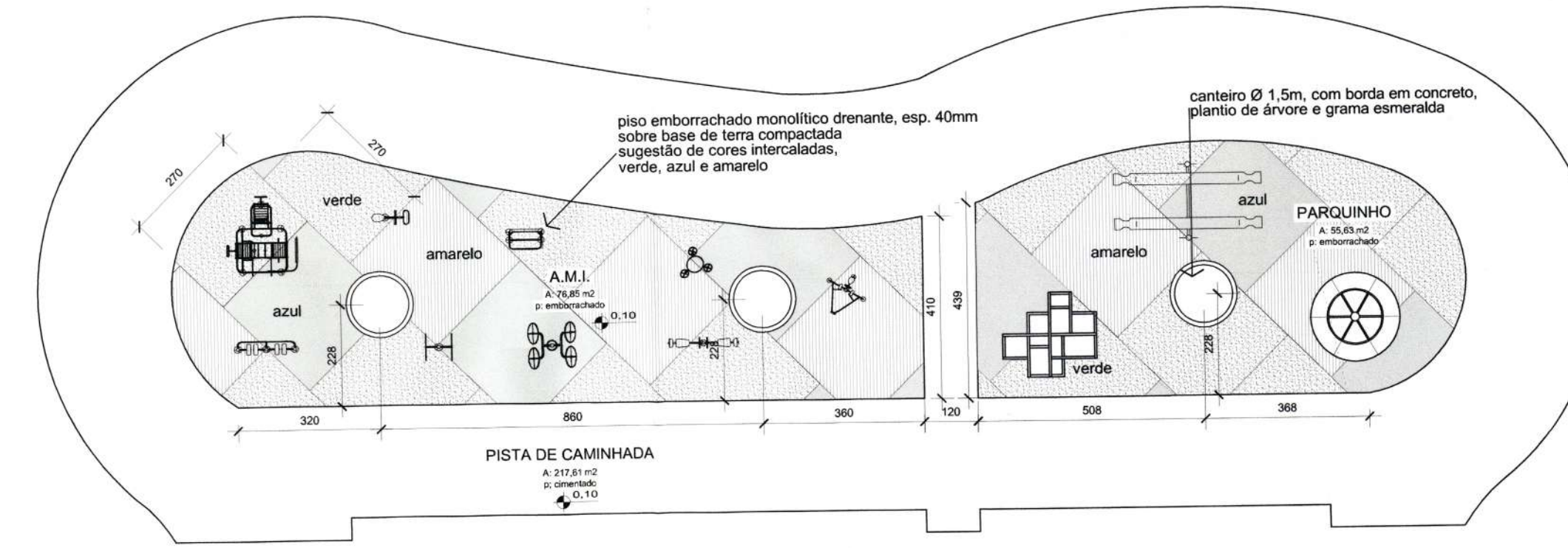

**PLANTA A.M.I. E PARQUINHO**  
Escala 1/125

**LEGENDA**

	rufo ou calha em alumínio
	rufo / capa e pingadeira em chapa de alumínio

**SECRETARIA DE INFRAESTRUTURA URBANA**  
UNIDADE DE BANCO DE PROJETOS

Projeto: **PROJETO DE ARQUITETURA UBSF JARDIM PARAÍSO**  
End. Avenida Júpiter, bairro Jardim Paraíso - Joinville / SC

Conteúdo: **PLANTA DE COBERTURA**  
**PLANTA BAIXA PISTA DE CAMINHADA**  
**PLANTA BAIXA A.M.I. E PARQUINHO**

Autor(es): Arq. Juliano Martins Cas SCI AS1181-4  
Ass.: *[Signature]*

Requerente: **Secretaria da Saúde**

Escola: indicada  
Desenhista CAD: Juliano Martins

Co-Autor(es):  
Ass.:  
Código: **SubstjPava**

Proprietário: Prefeitura Municipal de Joinville - SC  
Ass.: *[Signature]*

Data: **Abril / 2021**  
Número Prancha: **AR 02/08**

*[Stamp: PREFEITURA MUNICIPAL DE JOINVILLE - SECRETARIA DA SAÚDE - UNIDADE DE BANCO DE PROJETOS - PROJETO DE ARQUITETURA UBSF JARDIM PARAÍSO - MANUTENÇÃO 41271]*

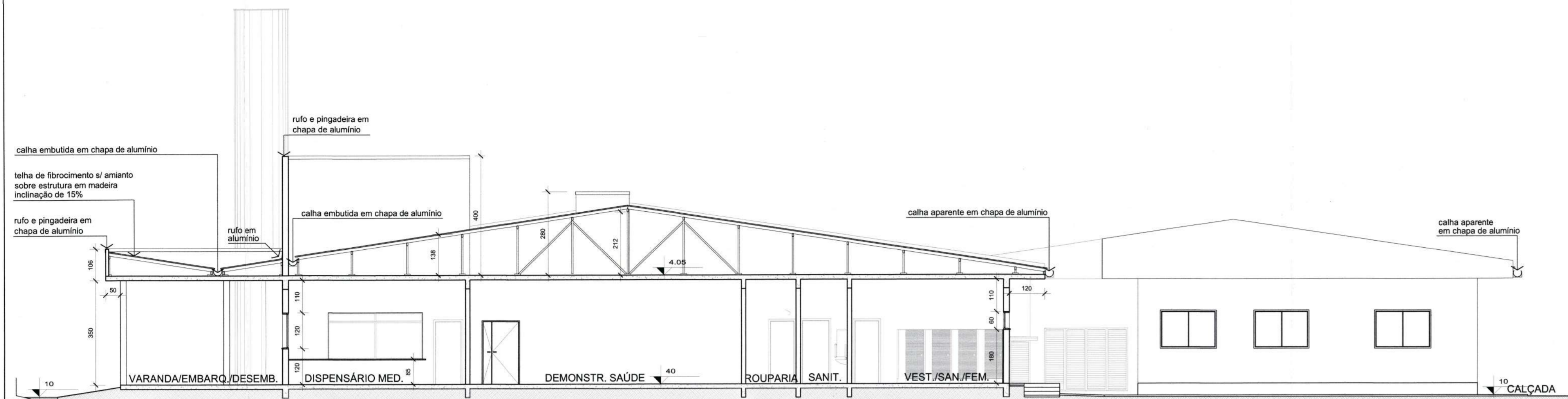

**CORTE AA**  
Escala 1/100

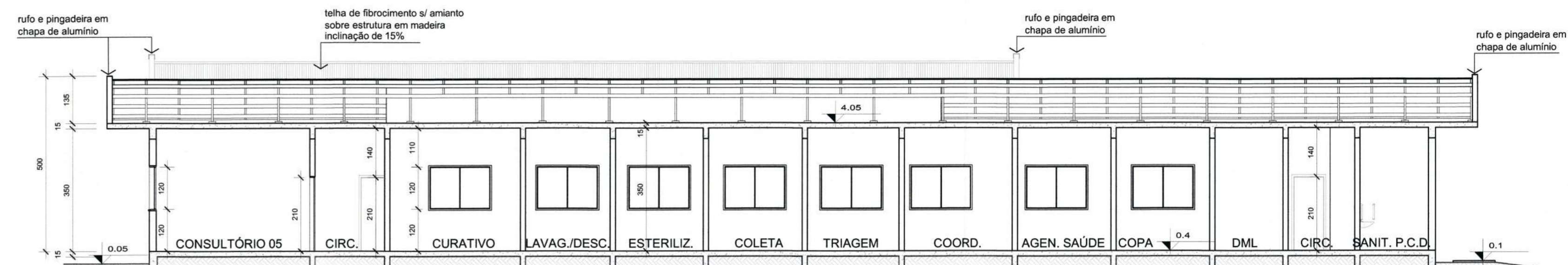

**CORTE EE**  
Escala 1/100

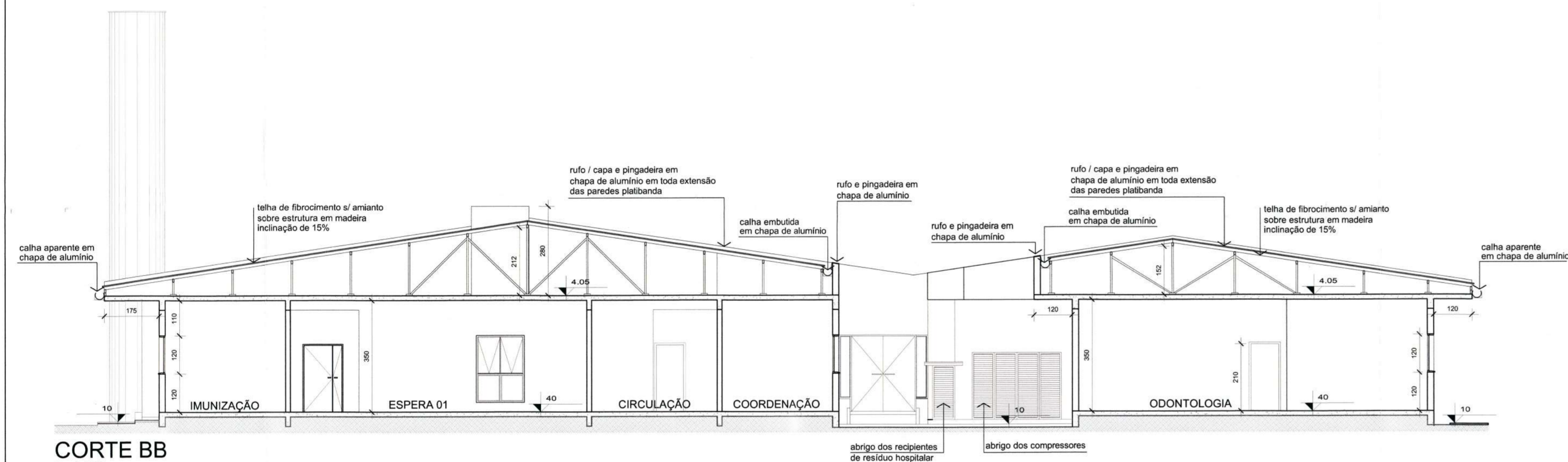

**CORTE BB**  
Escala 1/100

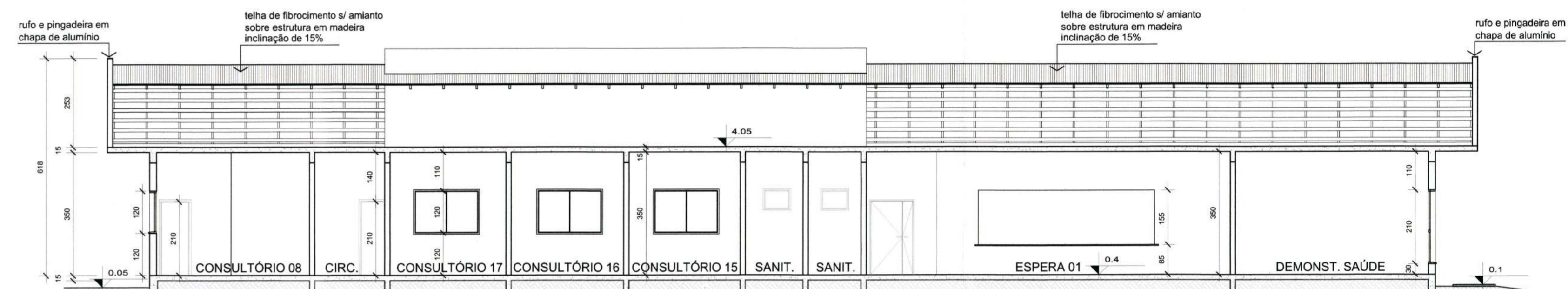

**CORTE FF**  
Escala 1/100

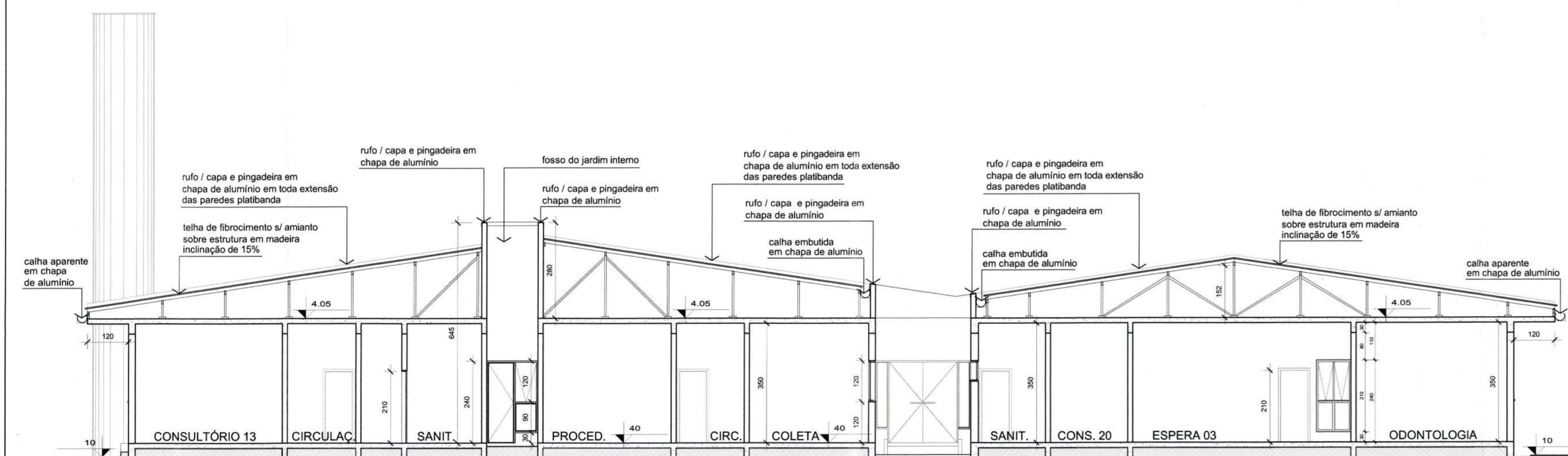

**CORTE CC**  
Escala 1/100

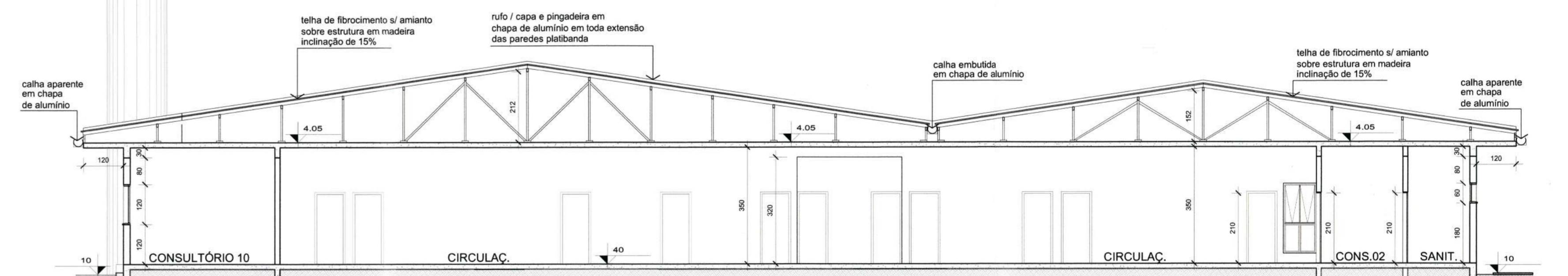

**CORTE DD**  
Escala 1/100

 <b>SECRETARIA DE INFRAESTRUTURA URBANA</b> UNIDADE DE BANCO DE PROJETOS	
Projeto: <b>PROJETO DE ARQUITETURA UBSF JARDIM PARAÍSO</b> End. Avenida Júpiter, bairro Jardim Paraíso - Joinville / SC	
Conteúdo: <b>CORTE AA</b> <b>CORTE BB</b> <b>CORTE CC</b>	<b>CORTE DD</b> <b>CORTE EE</b> <b>CORTE FF</b>
Autor(es): Arq. Juliano Martins Ceu SCI A31181-4	Ass.: <i>Juliano Martins</i> Secretária da Saúde
Co-Autor(es):	Escola: indicada Desenhista CAD: Juliano Martins
Proprietário: Prefeitura Municipal de Joinville	Ass.: <i>Juliano Martins</i> SubsfpAva
Código:	Data: Abril / 2021 Número Projeto: AR 03/08

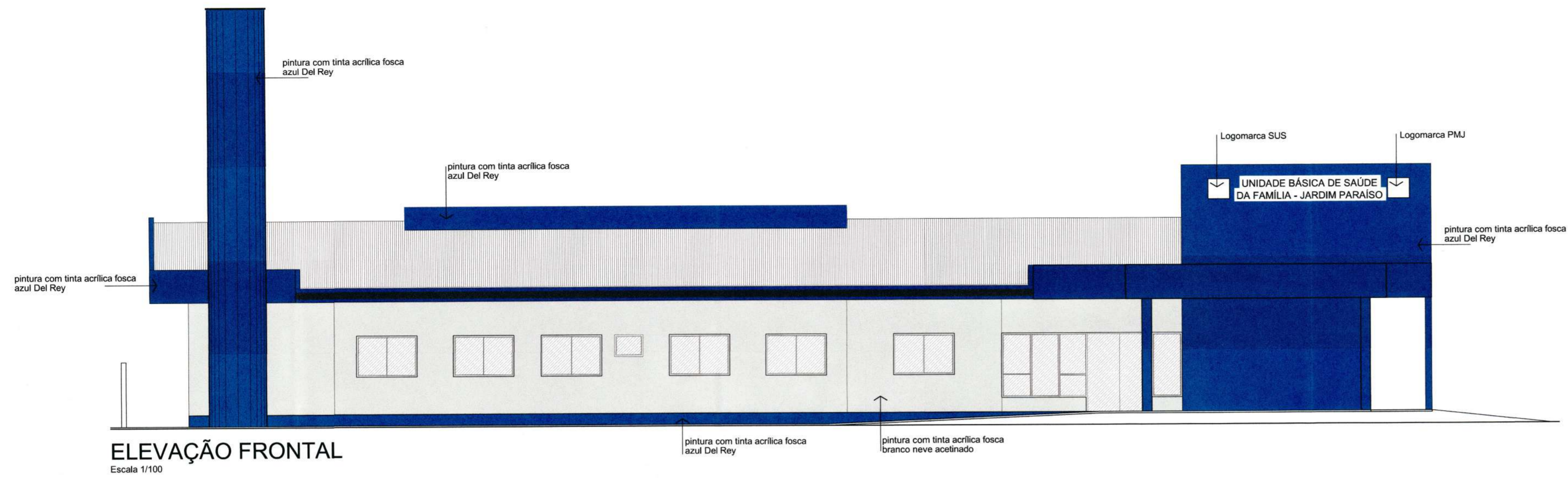

**ELEVAÇÃO FRONTAL**

Escala 1/100

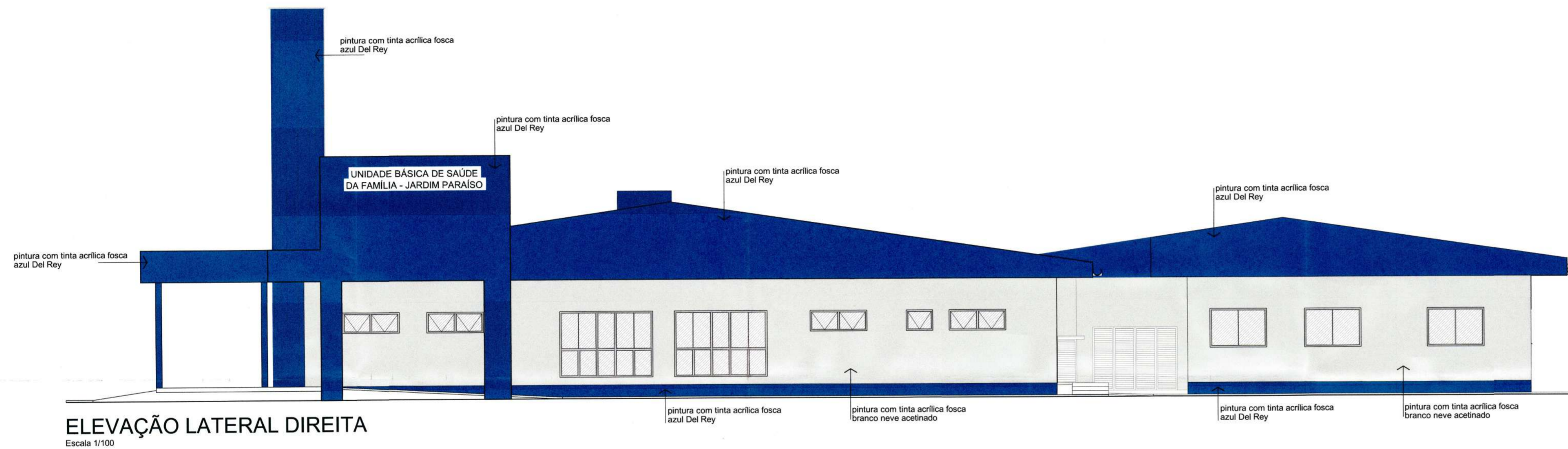

**ELEVAÇÃO LATERAL DIREITA**

Escala 1/100

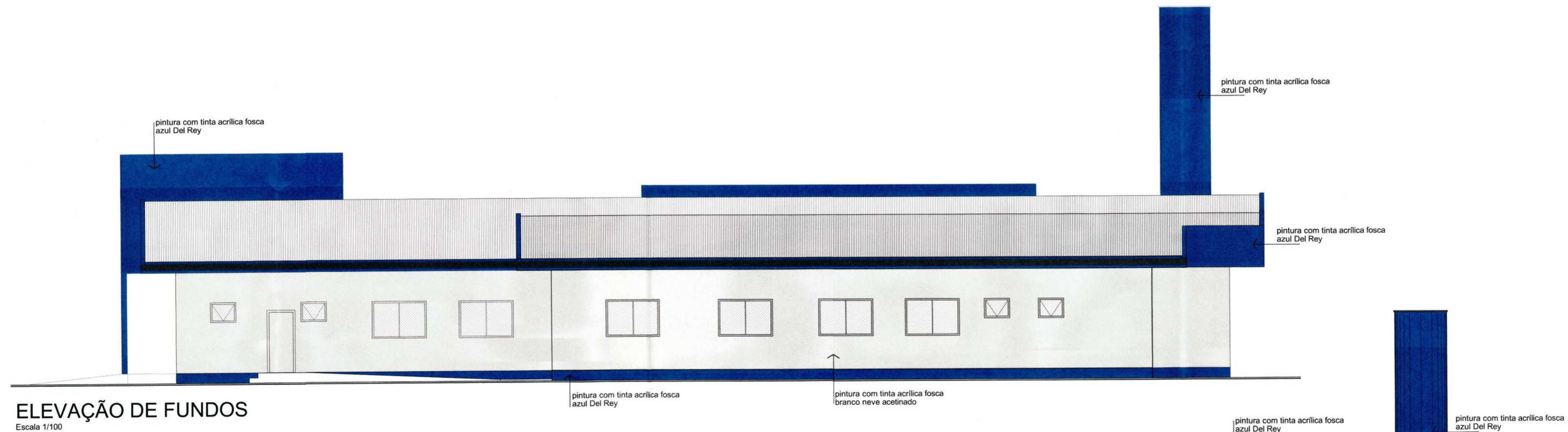

**ELEVAÇÃO DE FUNDOS**

Escala 1/100

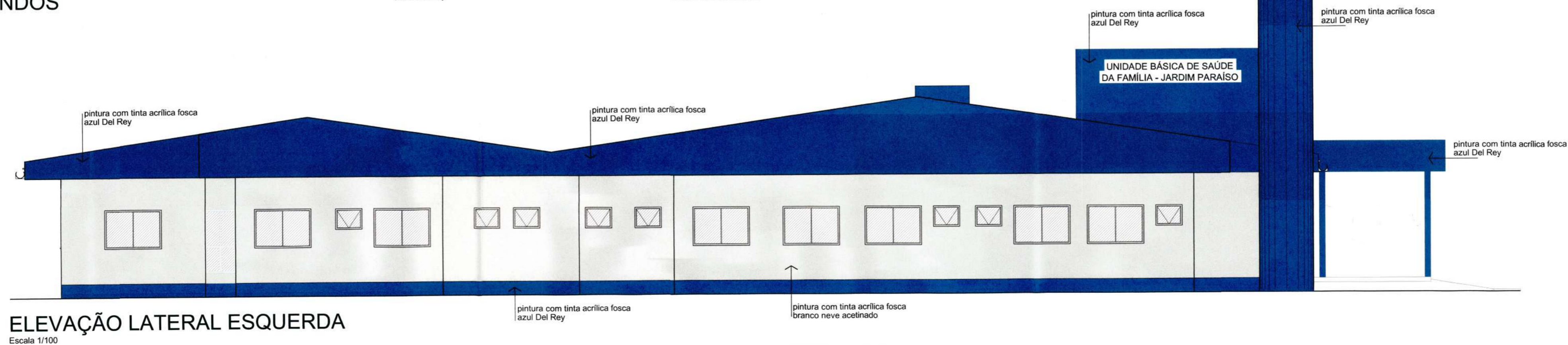

**ELEVAÇÃO LATERAL ESQUERDA**

Escala 1/100

 <p><b>SECRETARIA DE INFRAESTRUTURA URBANA</b> UNIDADE DE BANCO DE PROJETOS</p>	
Projeto: <b>PROJETO DE ARQUITETURA UBSF JARDIM PARAÍSO</b> End. Avenida Júpiter, bairro Jardim Paraíso - Joinville / SC	
Conteúdo: <b>ELEVAÇÃO FRONTAL</b> <b>ELEVAÇÃO DE FUNDOS</b>	<b>ELEVAÇÃO LATERAL DIREITA</b> <b>ELEVAÇÃO LATERAL ESQUERDA</b>
Autor(es): Arq. Juliano Martins Cau SCI A31181-4	Ass.: <i>Juliano</i>
Co-Autor(es):	Ass.:
Proprietário: Prefeitura Municipal de Joinville	Ass.: <i>Juliano</i>
Requerente: <b>Secretaria da Saúde</b>	Escola: indicada
Código: SubsfpAva	Desenhista CAD: Juliano Martins
Data: Novembro / 2020	Número Projeto: AR 04/08

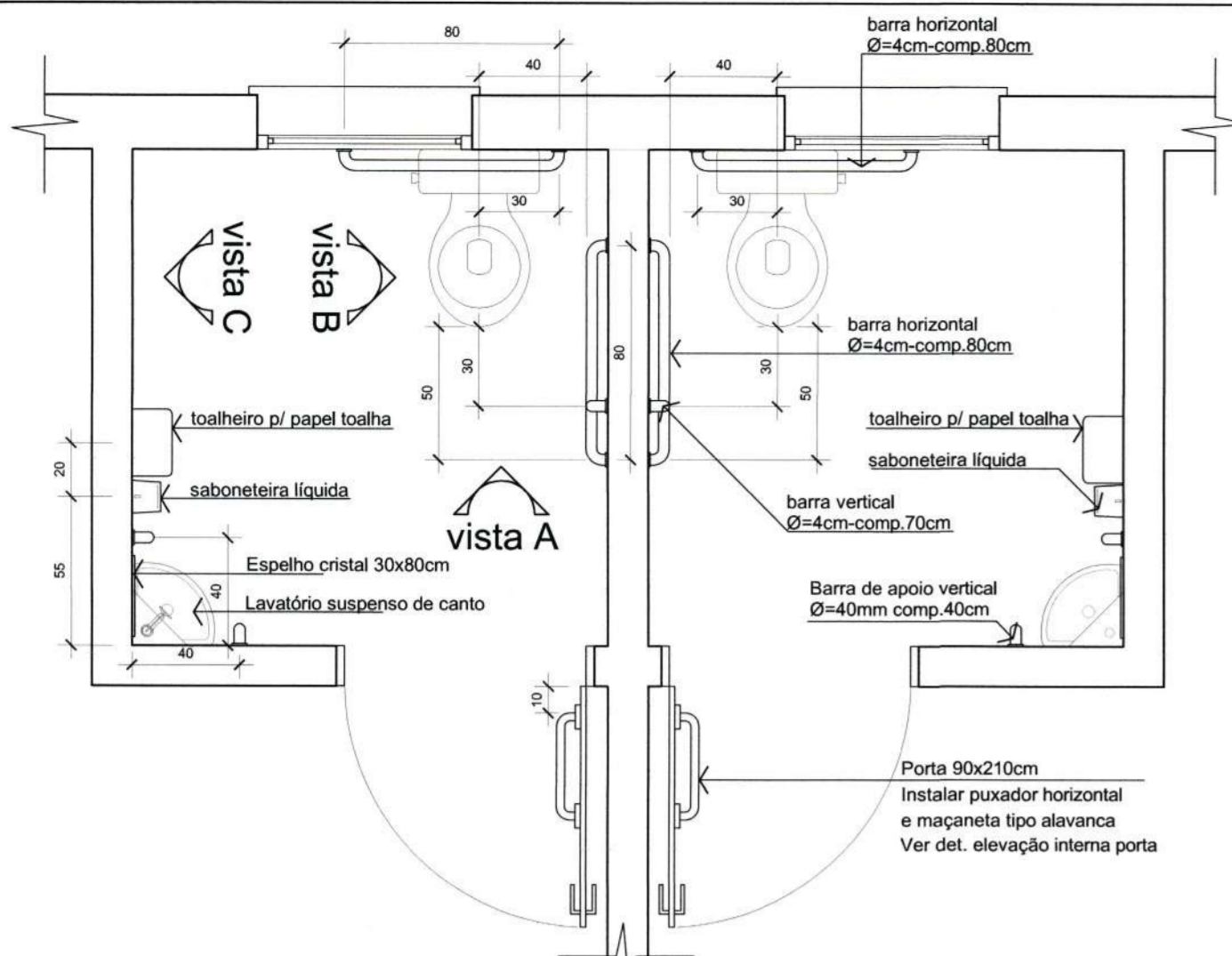

**PLANTA BAIXA SANIT.01**  
Escala 1/25

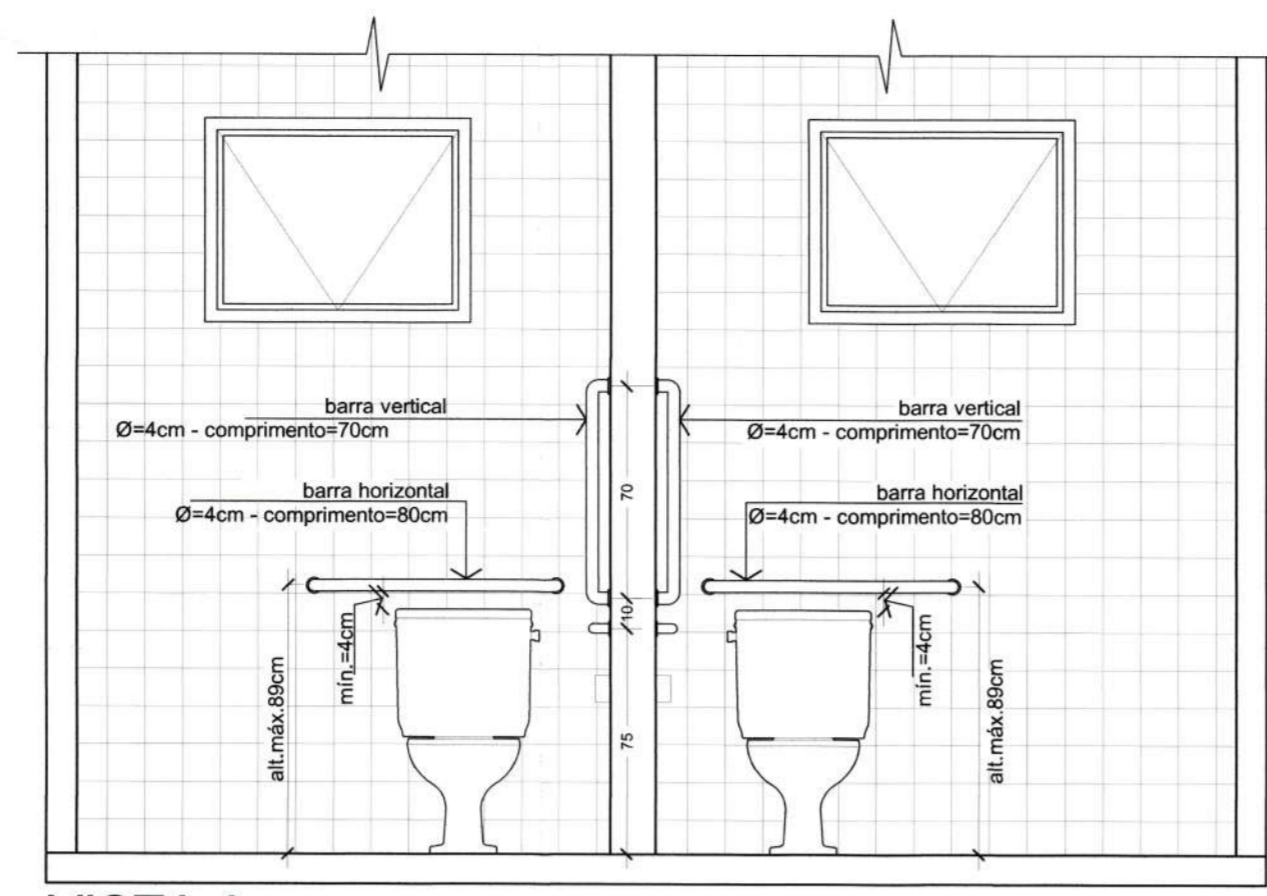

**VISTA A**  
Escala 1/25

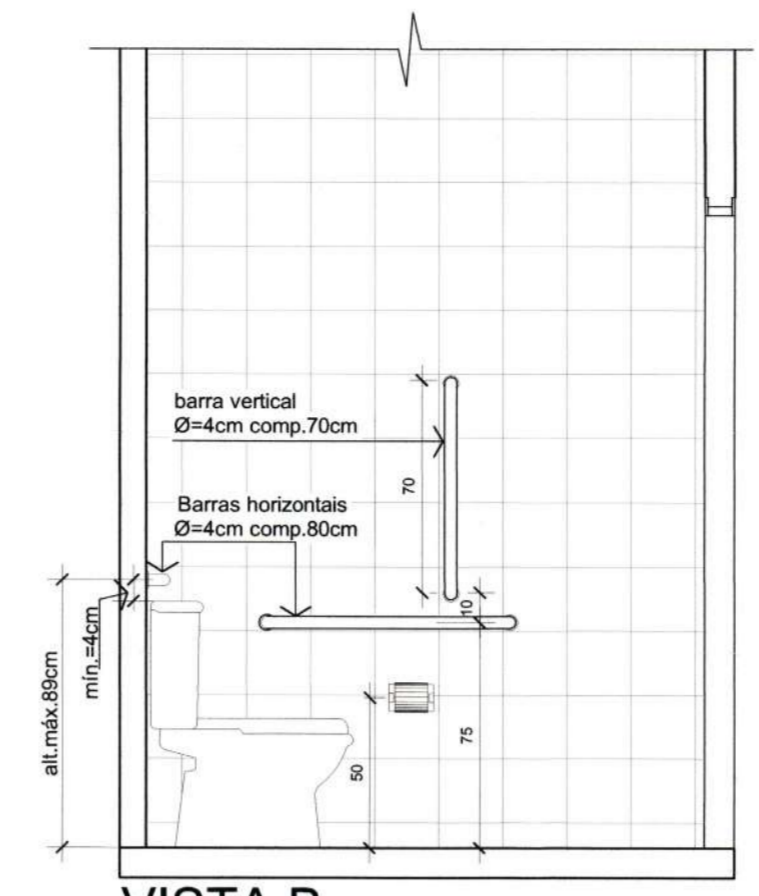

**VISTA B**  
Escala 1/25

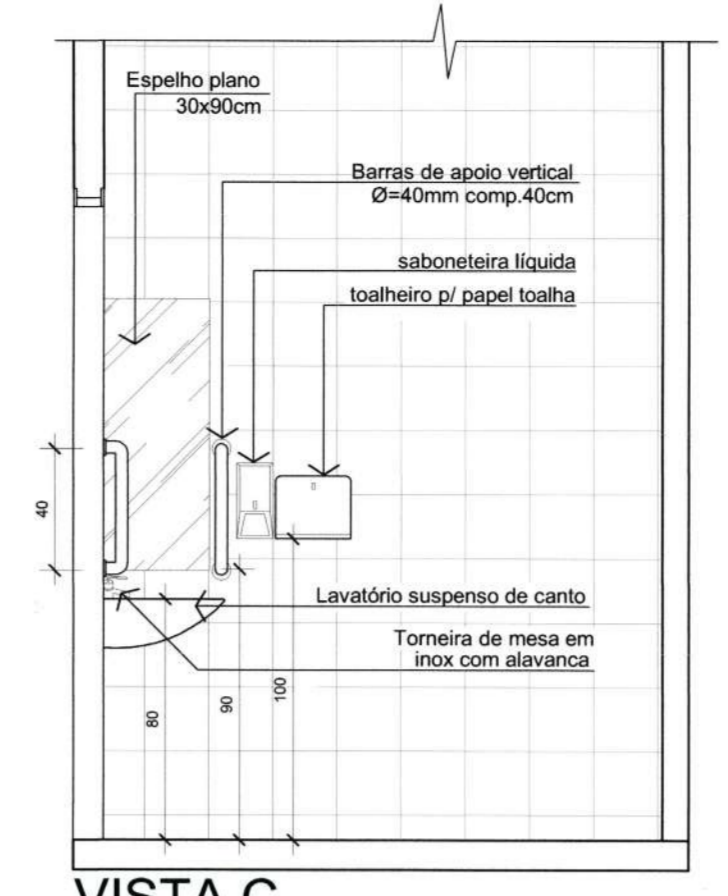

**VISTA C**  
Escala 1/25

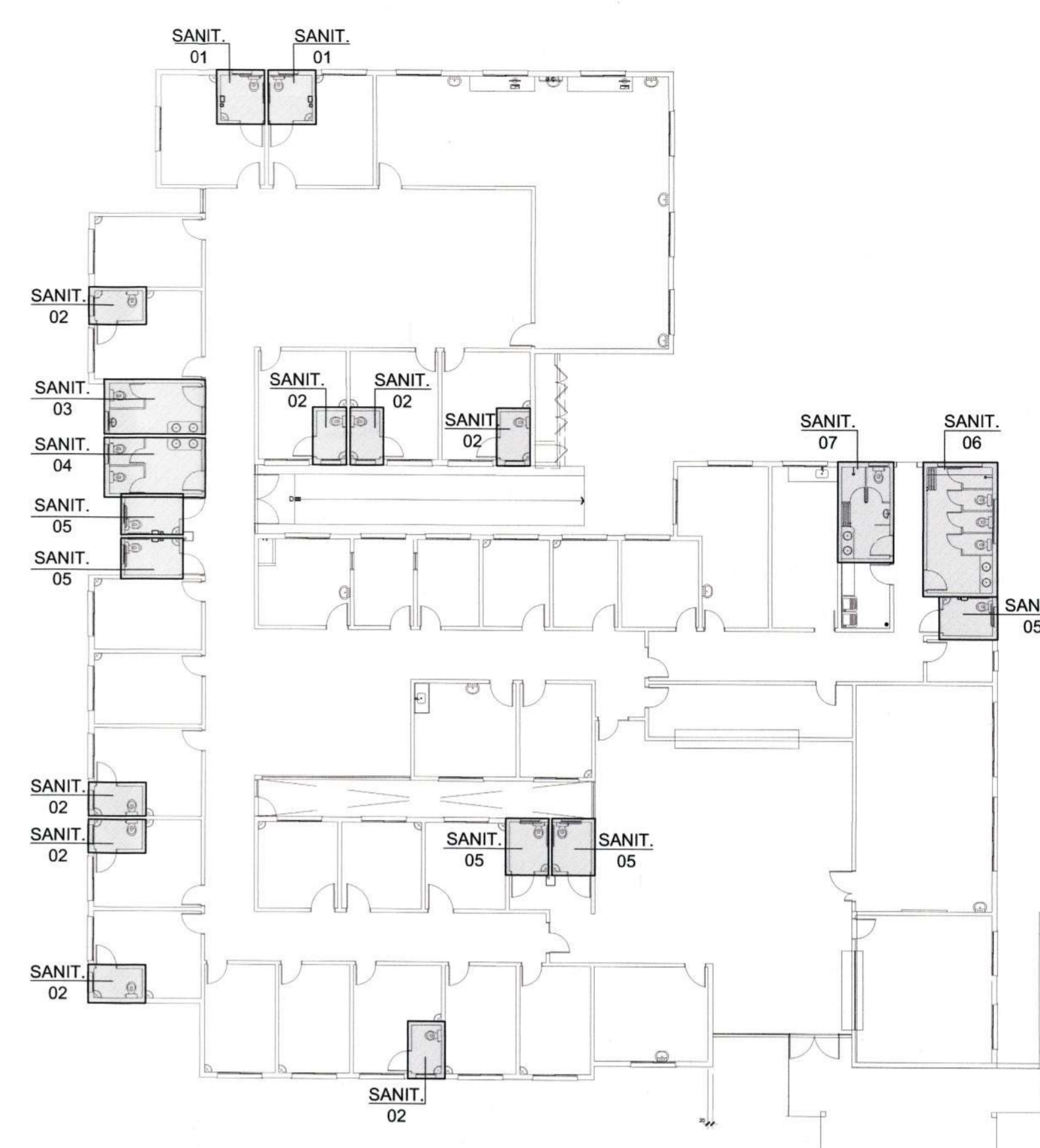

**PLANTA LOCALIZAÇÃO DOS SANITÁRIOS**  
Escala 1/200

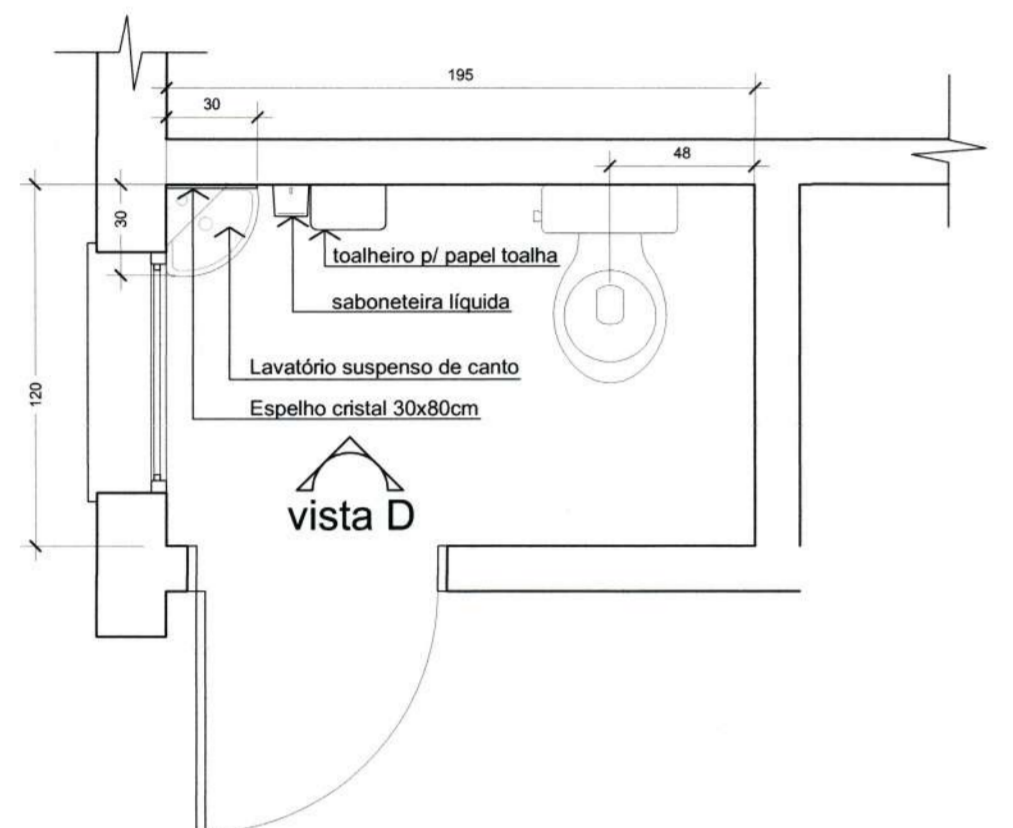

**PLANTA BAIXA SANIT.02**  
Escala 1/25

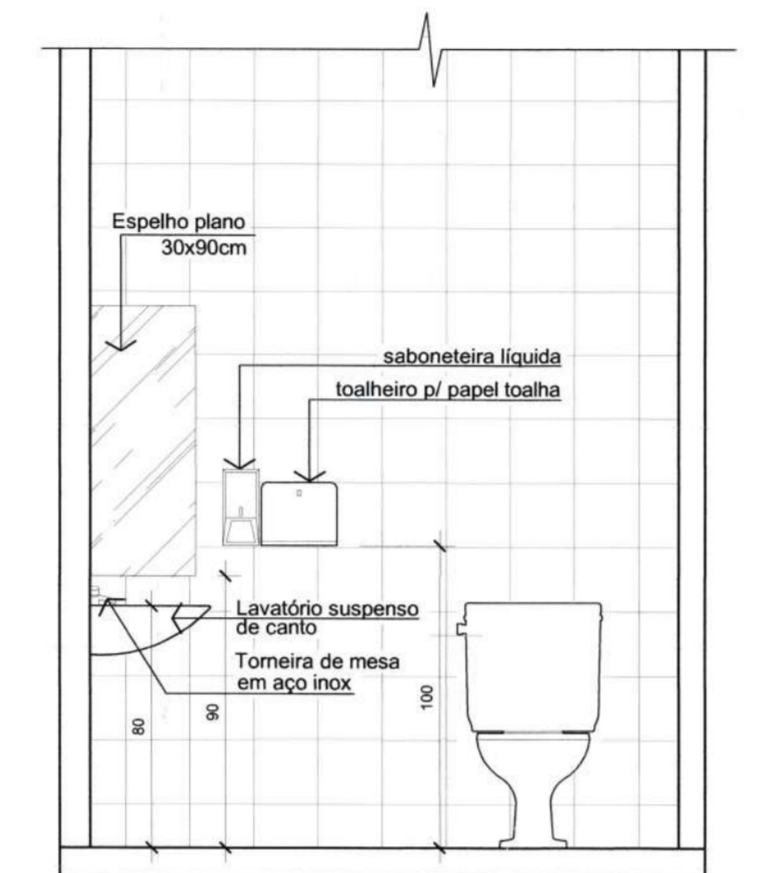

**VISTA D**  
Escala 1/25

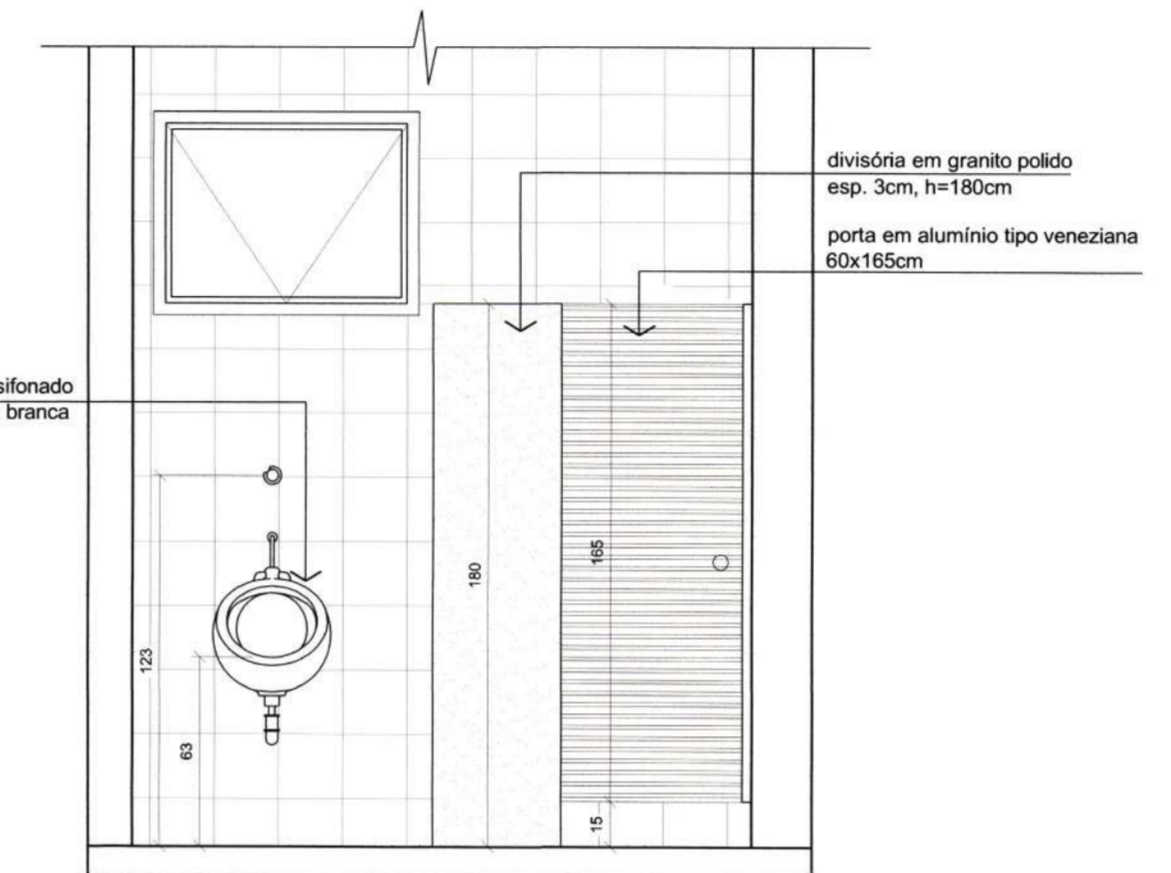

**VISTA E**  
Escala 1/25

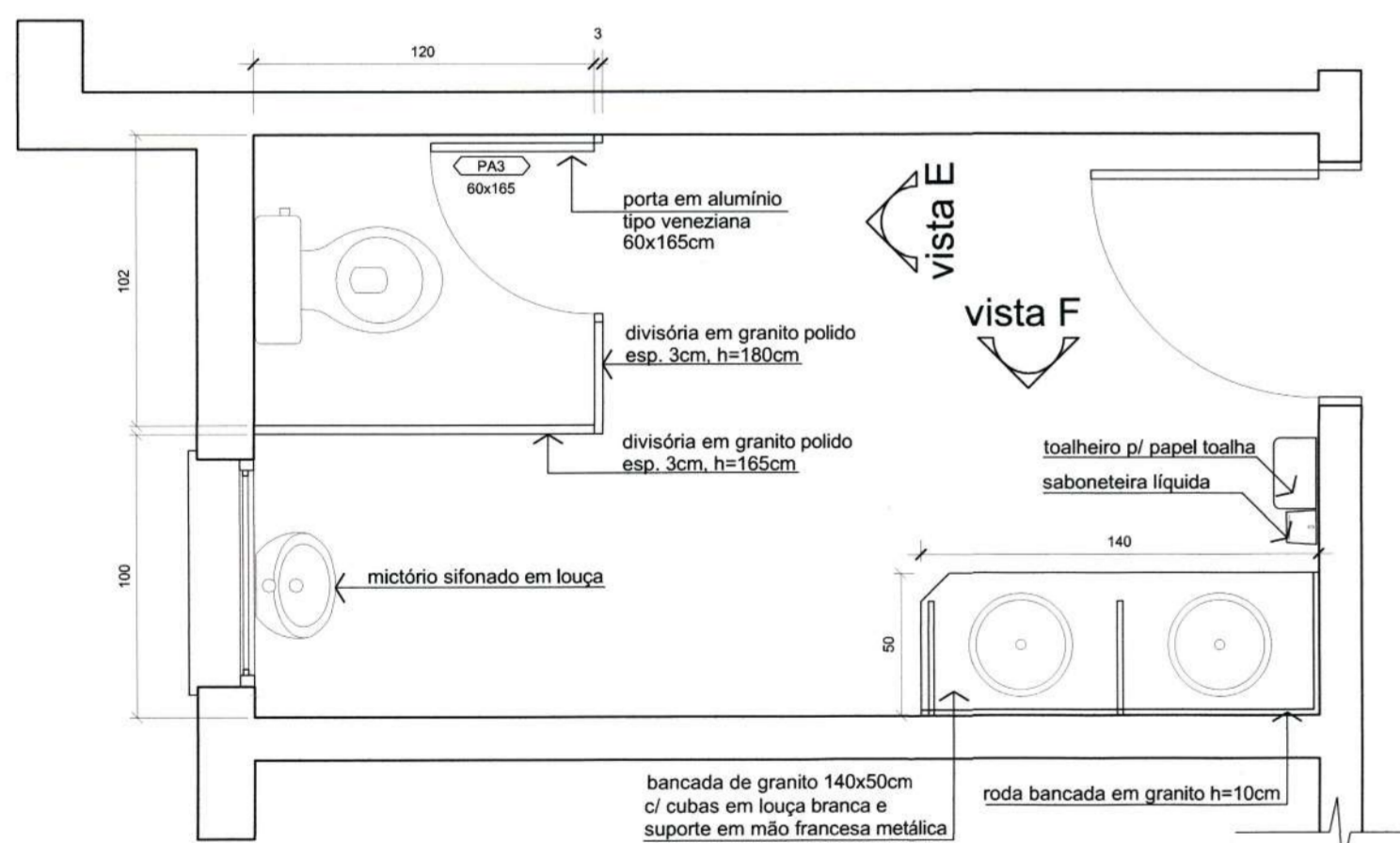

**PLANTA BAIXA SANIT.03**  
Escala 1/25

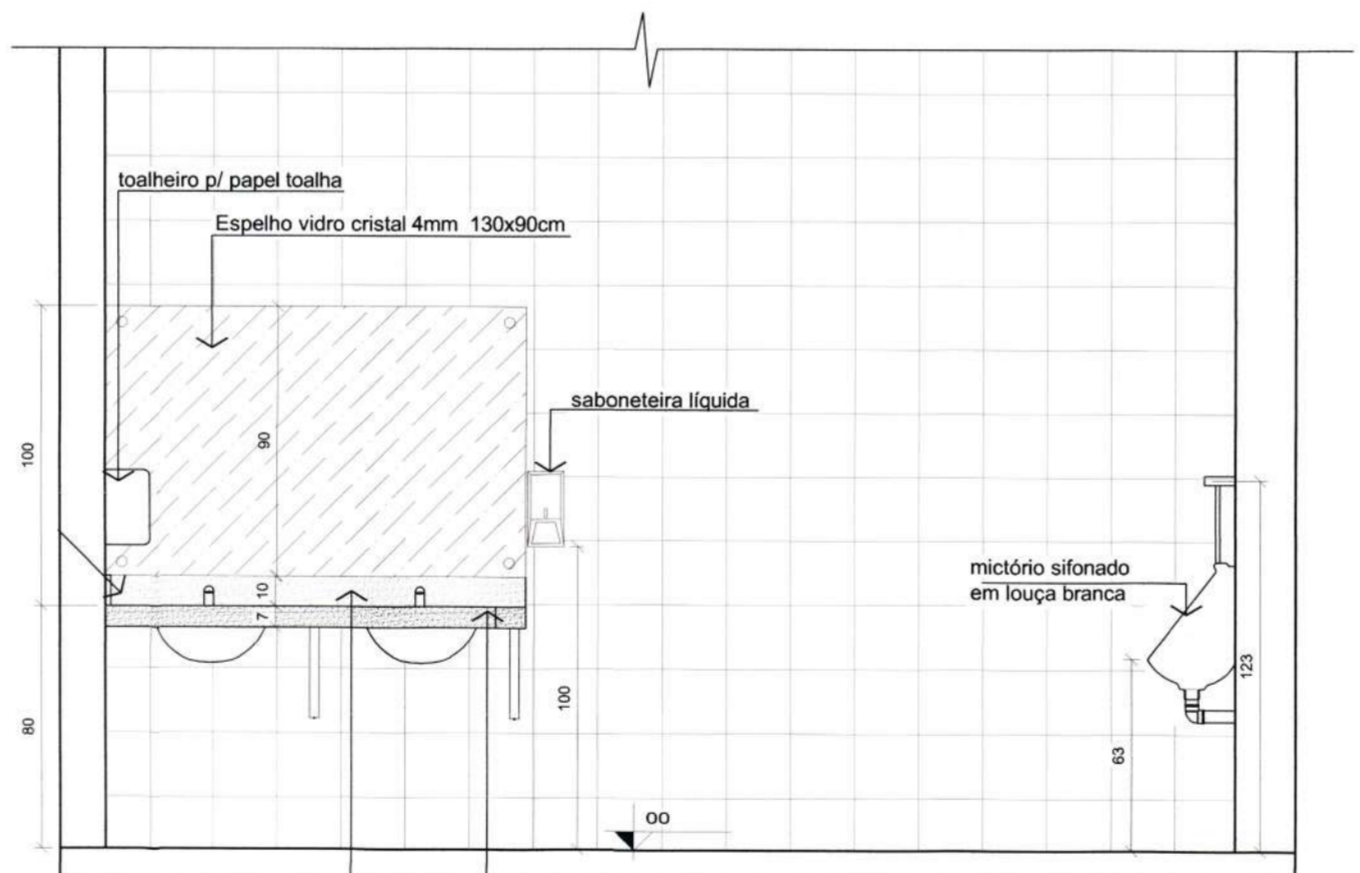

**VISTA F**  
Escala 1/25

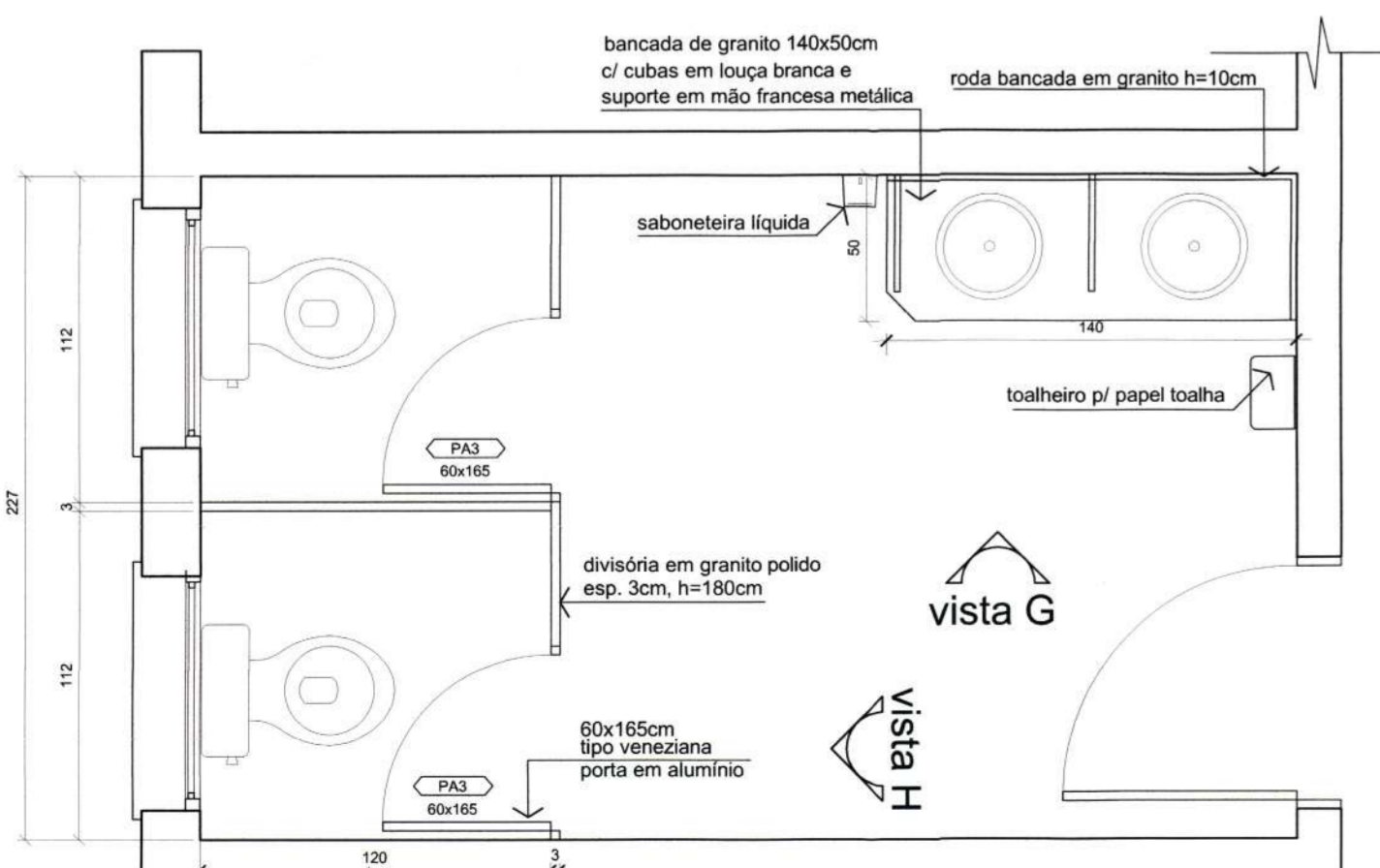

**PLANTA BAIXA SANIT.04**  
Escala 1/25

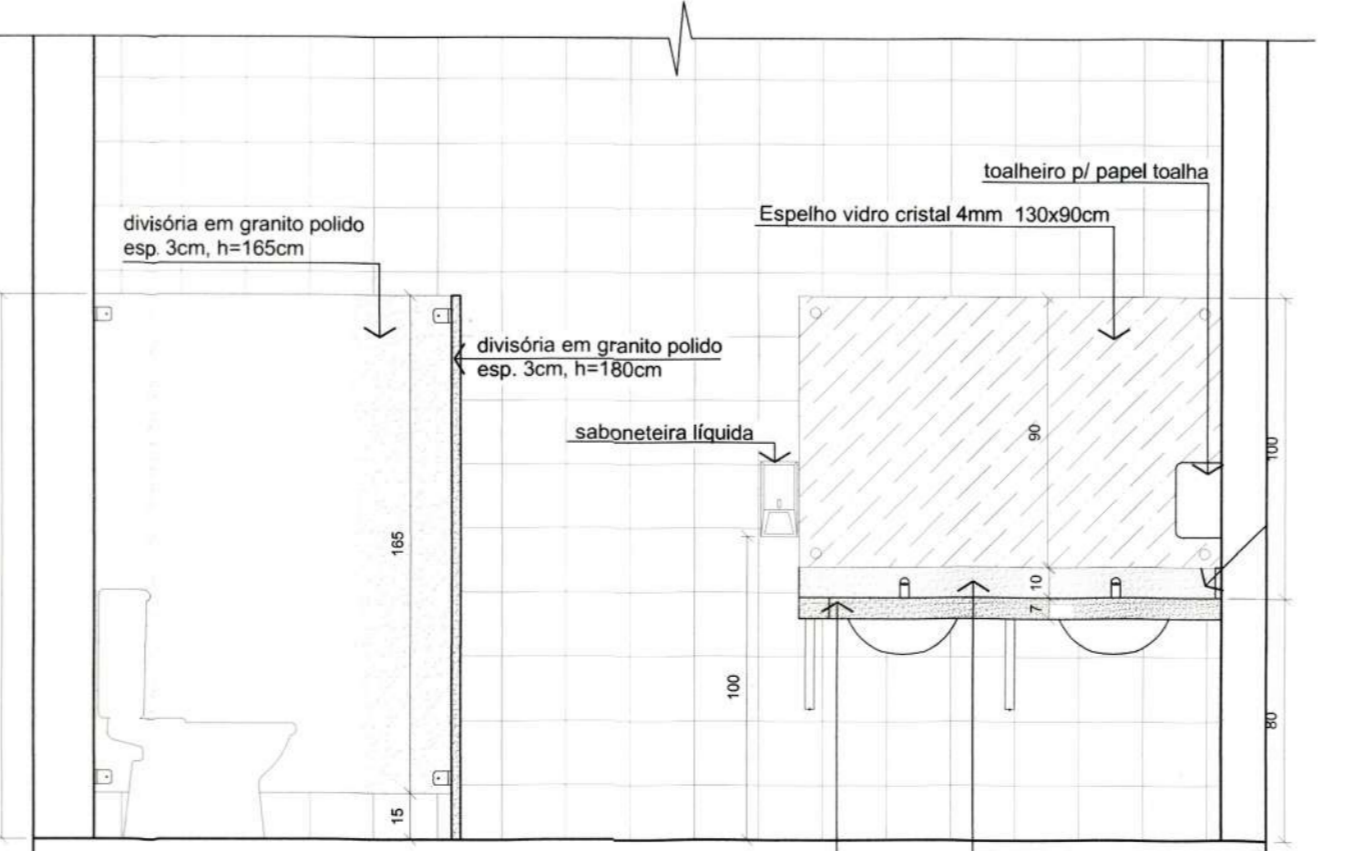

**VISTA G**  
Escala 1/25

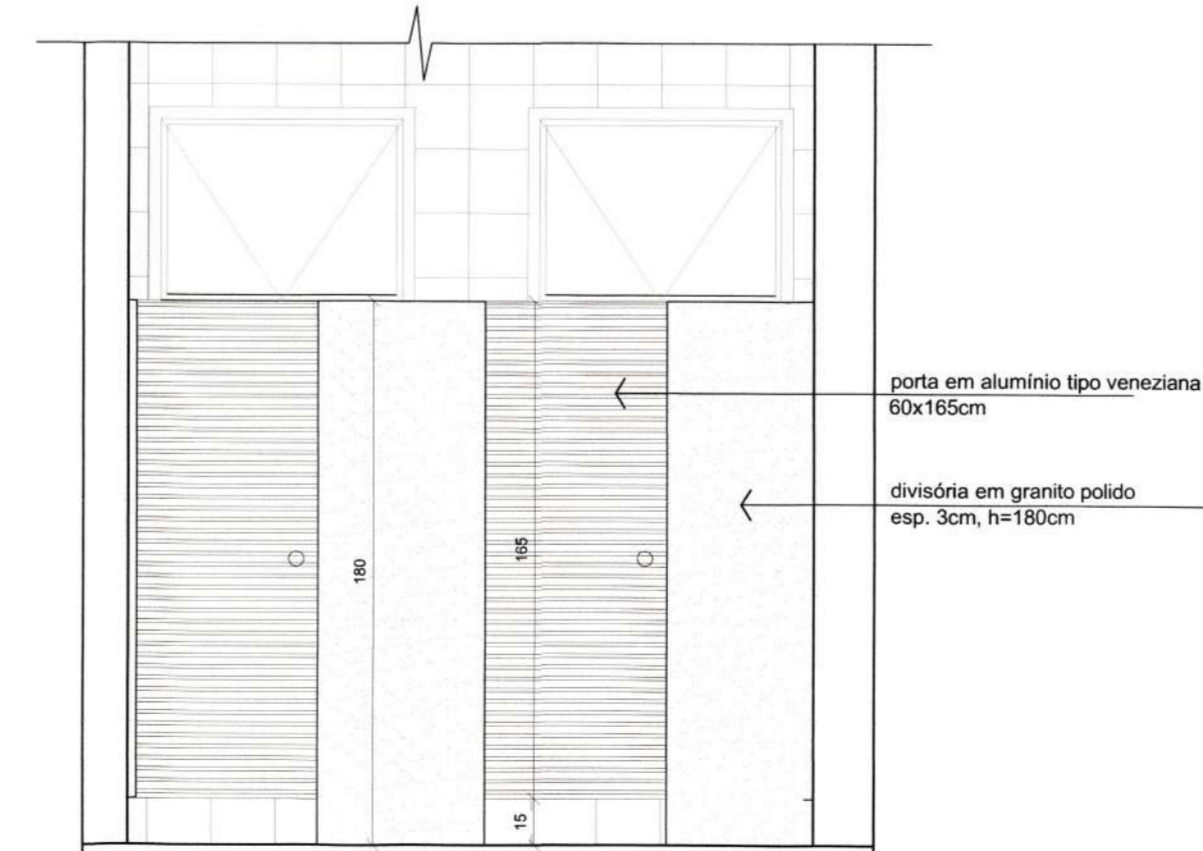

**VISTA H**  
Escala 1/25

**SECRETARIA DE INFRAESTRUTURA URBANA**  
UNIDADE DE BANCO DE PROJETOS

Projeto: **PROJETO DE ARQUITETURA UBSF JARDIM PARAÍSO**  
End. Avenida Júpiter, bairro Jardim Paraíso - Joinville / SC

Conteúdo: **DETALHES DOS SANITÁRIOS 01 / 02 / 03 e 04**  
VISTAS A / B / C / D / E / F / G / H

Autor(es): Arq. Juliano Martins Cau SCI A31181-4  
Ass.: *Juliano Martins*

Requerente: **Secretaria da Saúde**

Co-Autor(es):

Proprietário: Prefeitura Municipal de Joinville - Secretaria da Saúde - Fone: 4132-1127  
Ass.: *Juliano Martins*

Escala: **indicada**

Desenhista CAD: **Juliano Martins**

Código: **SubsfpAva**

Data: **Abril / 2021**

Número Prorocha: **AR 05/08**

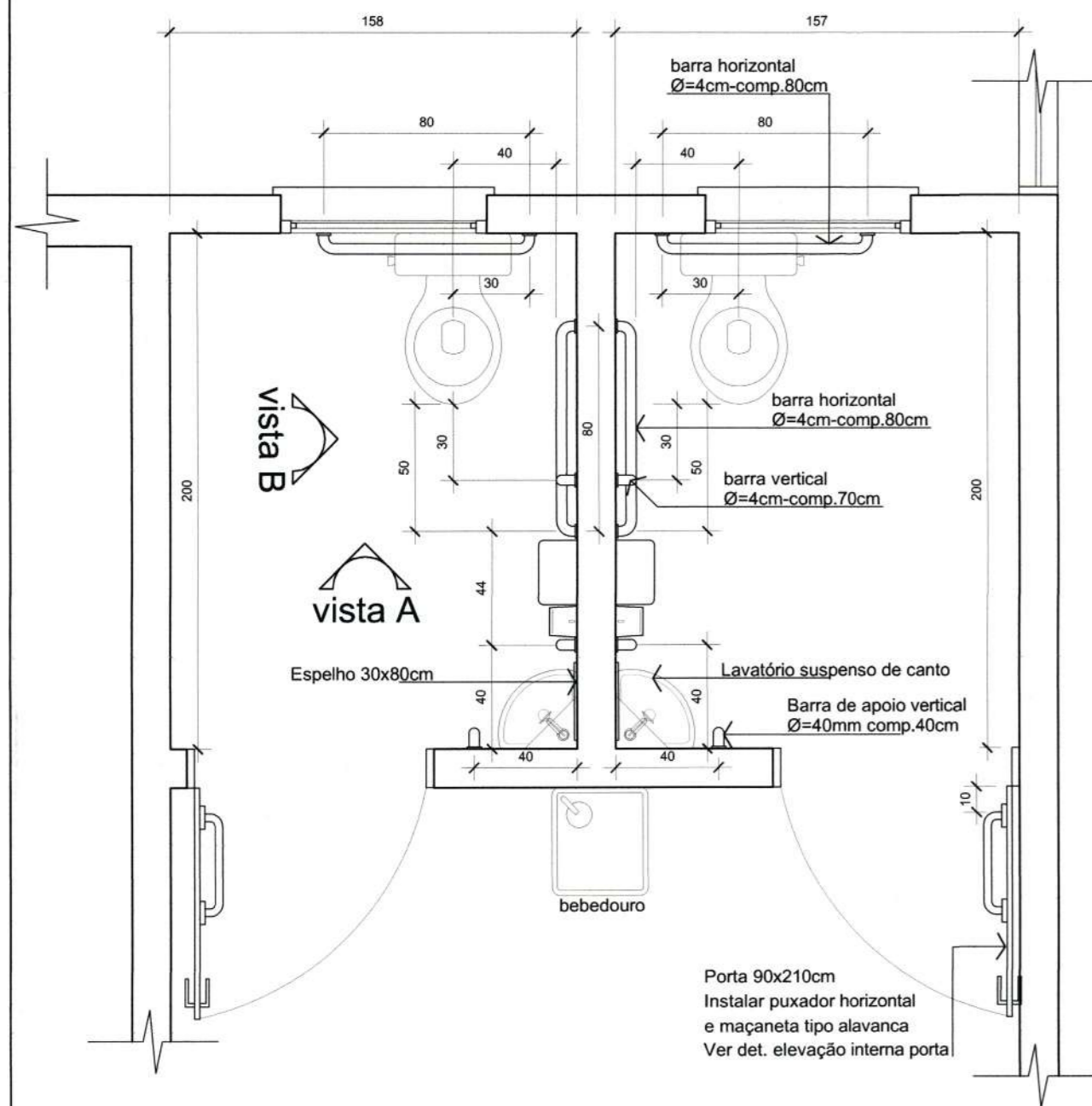

**PLANTA BAIXA SANIT.05**  
Escala 1/25

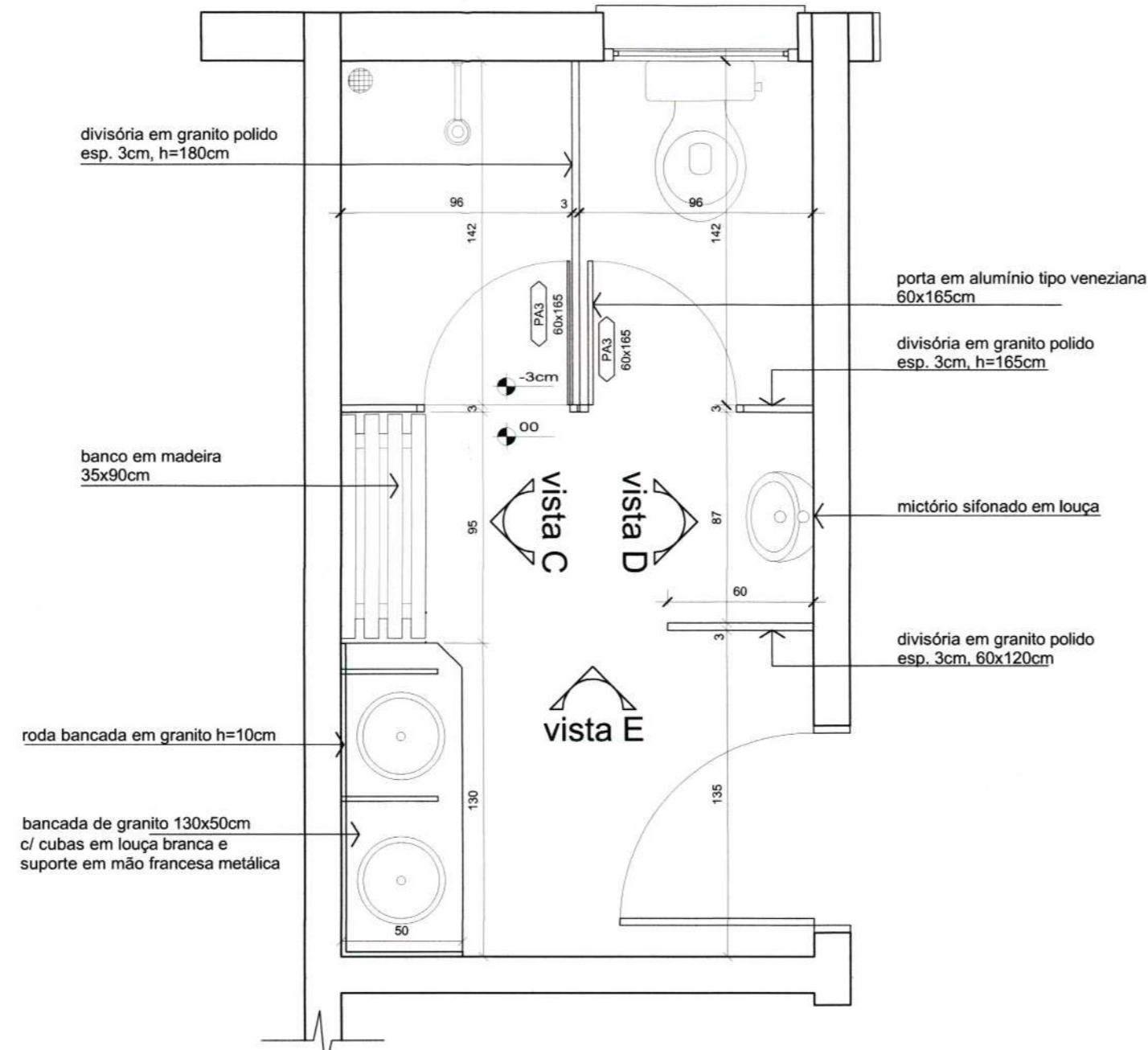

**PLANTA BAIXA SANIT.07**  
Escala 1/25

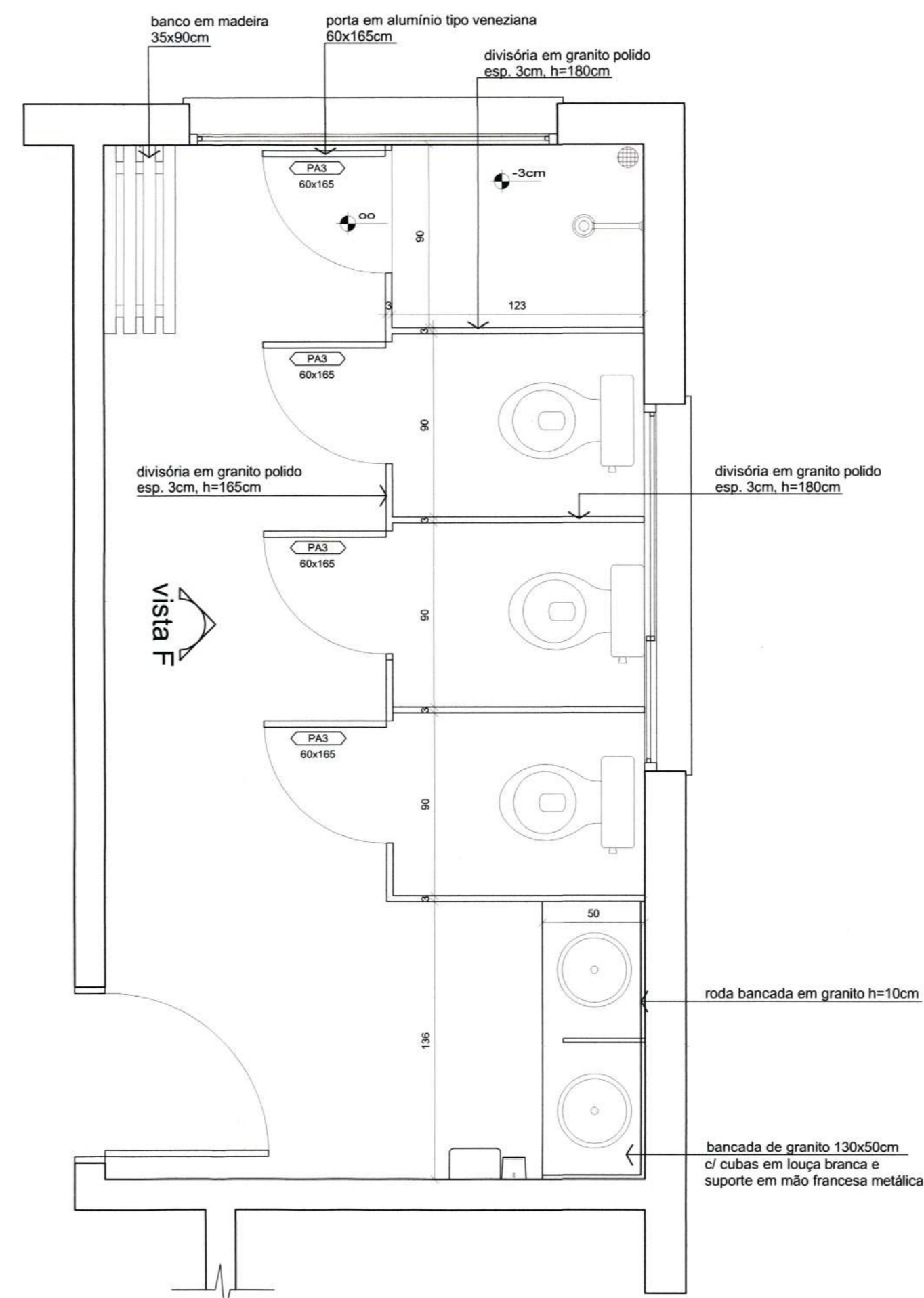

**PLANTA BAIXA SANIT.06**  
Escala 1/25

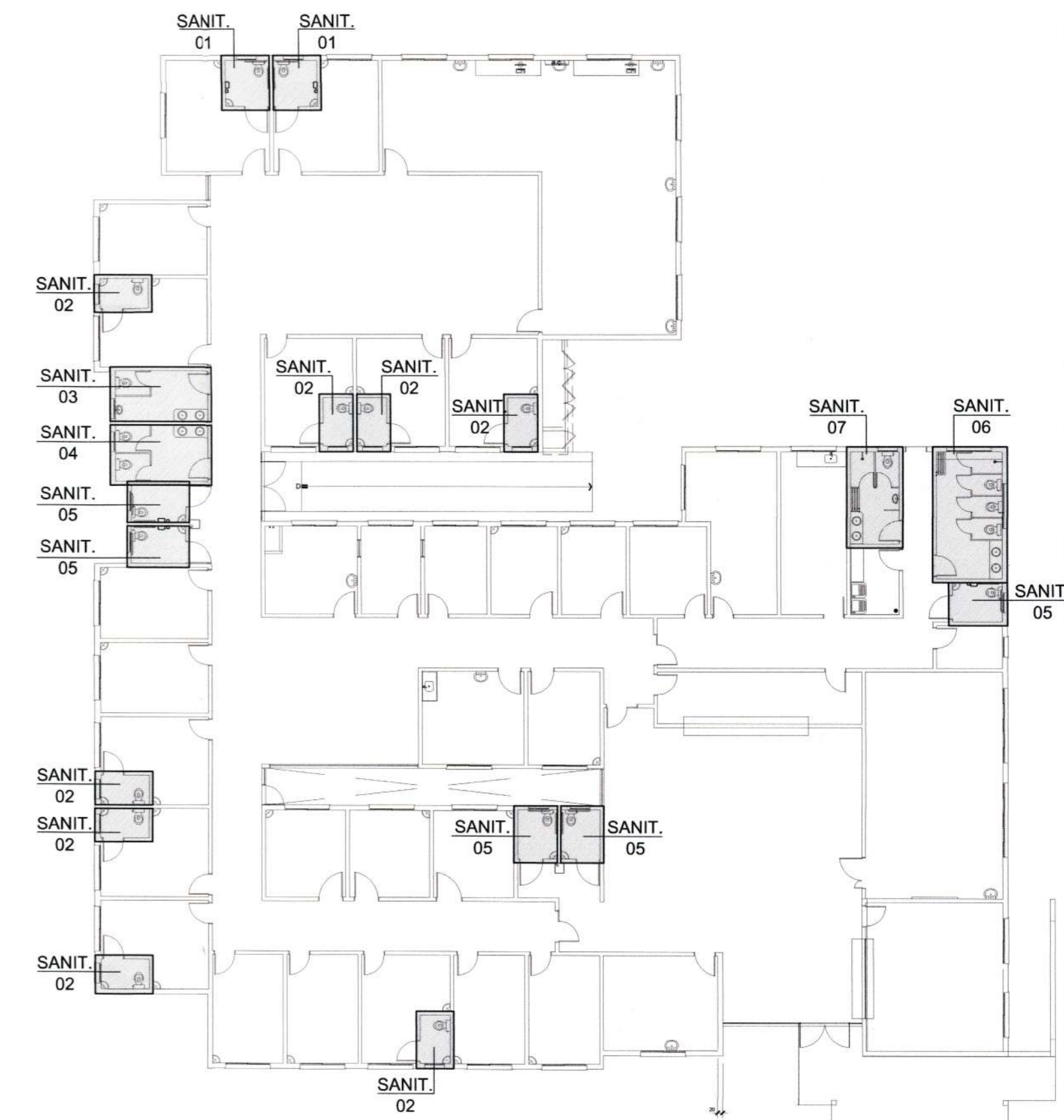

**PLANTA LOCALIZAÇÃO DOS SANITÁRIOS**  
Escala 1/200

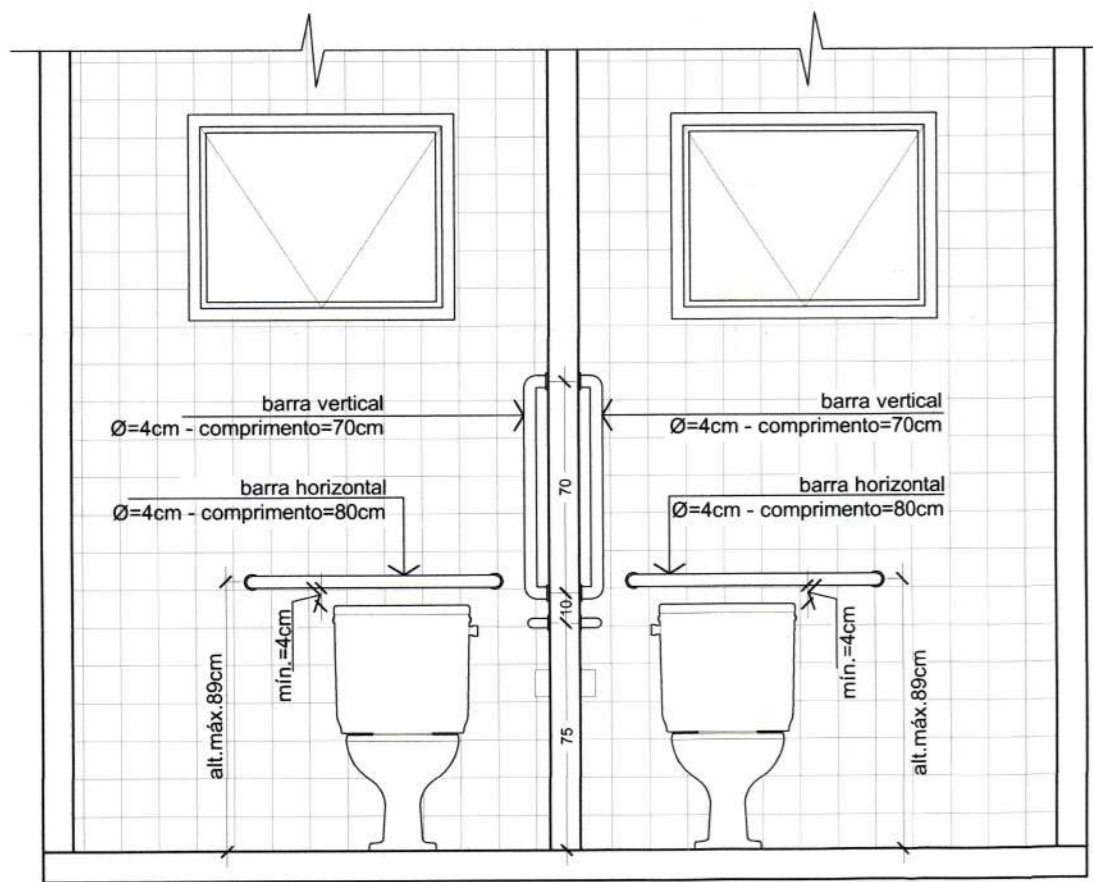

**VISTA A**  
Escala 1/25

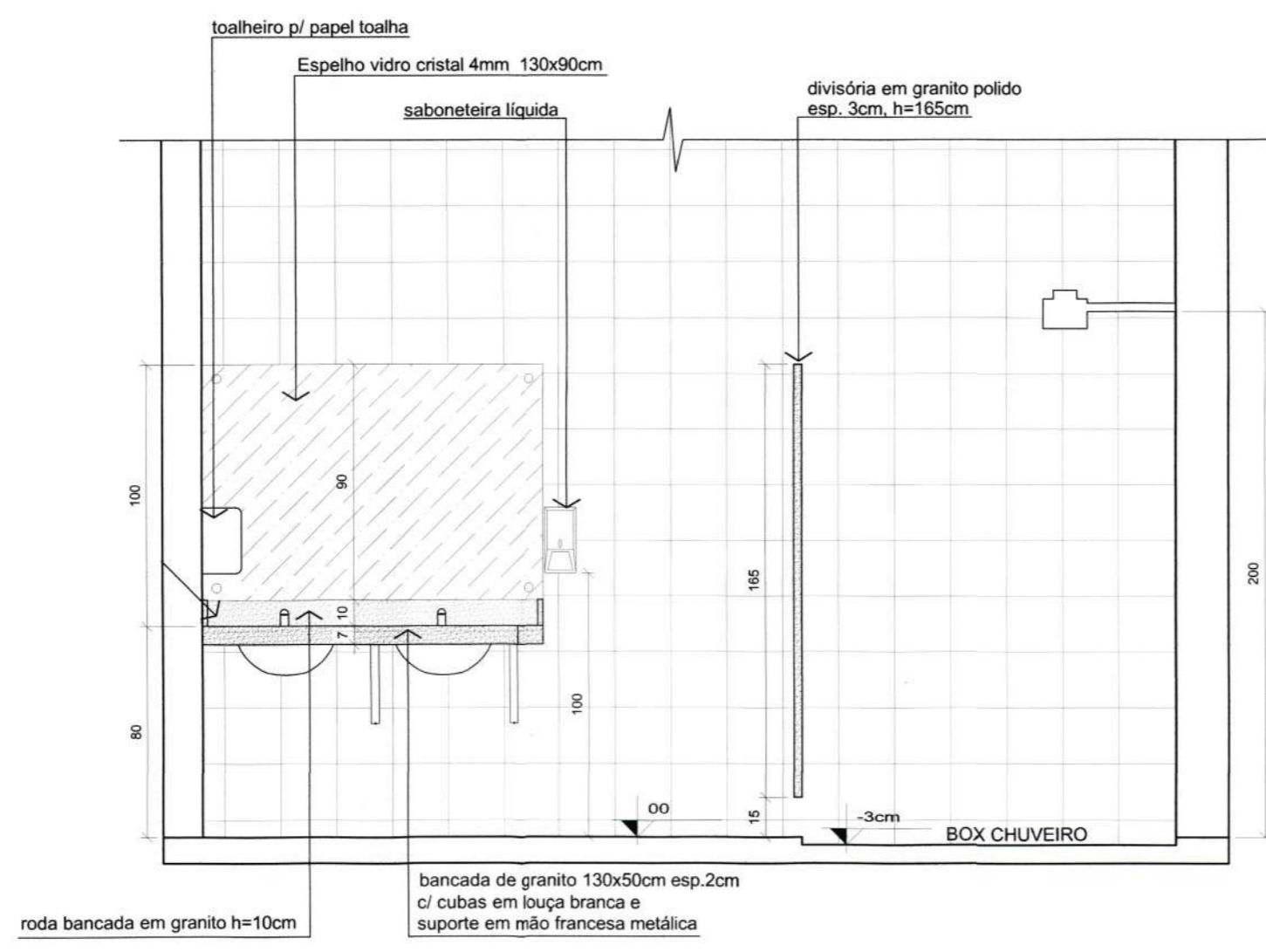

**VISTA C**  
Escala 1/25

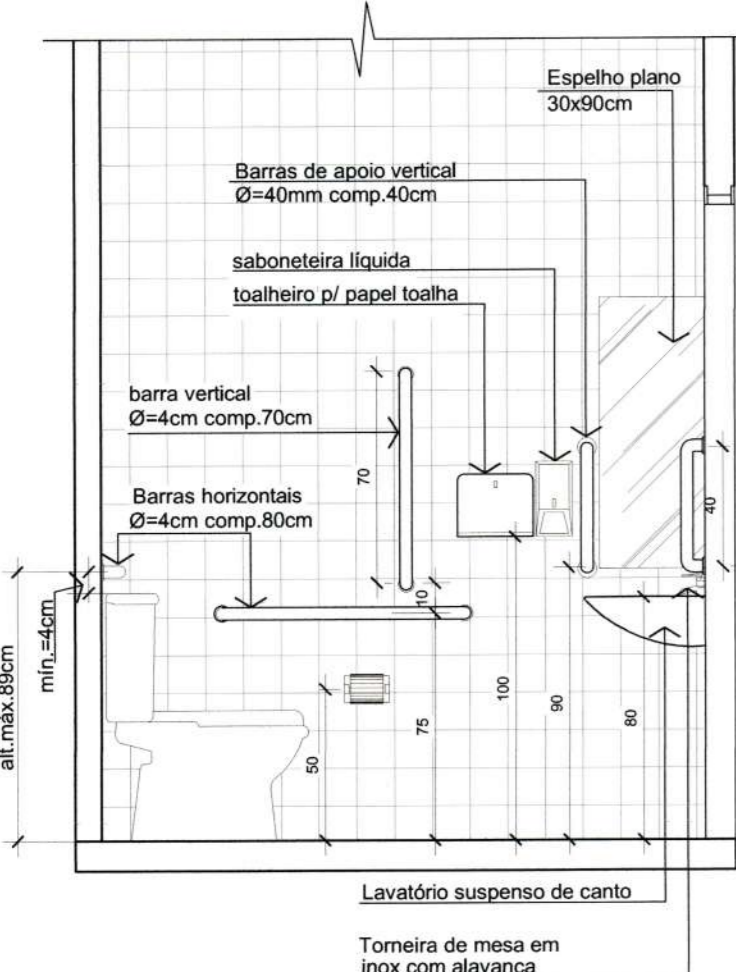

**VISTA B**  
Escala 1/25

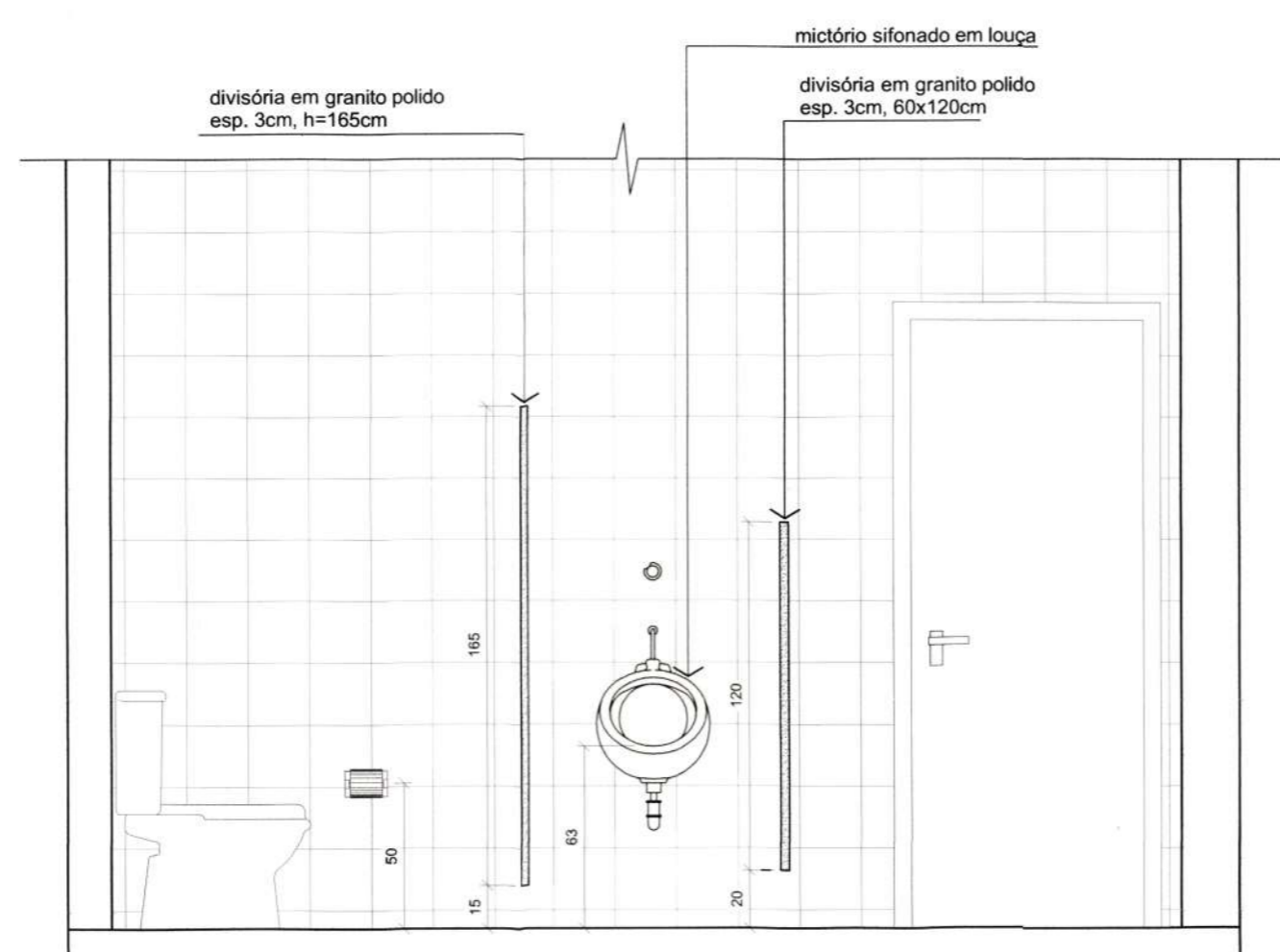

**VISTA D**  
Escala 1/25

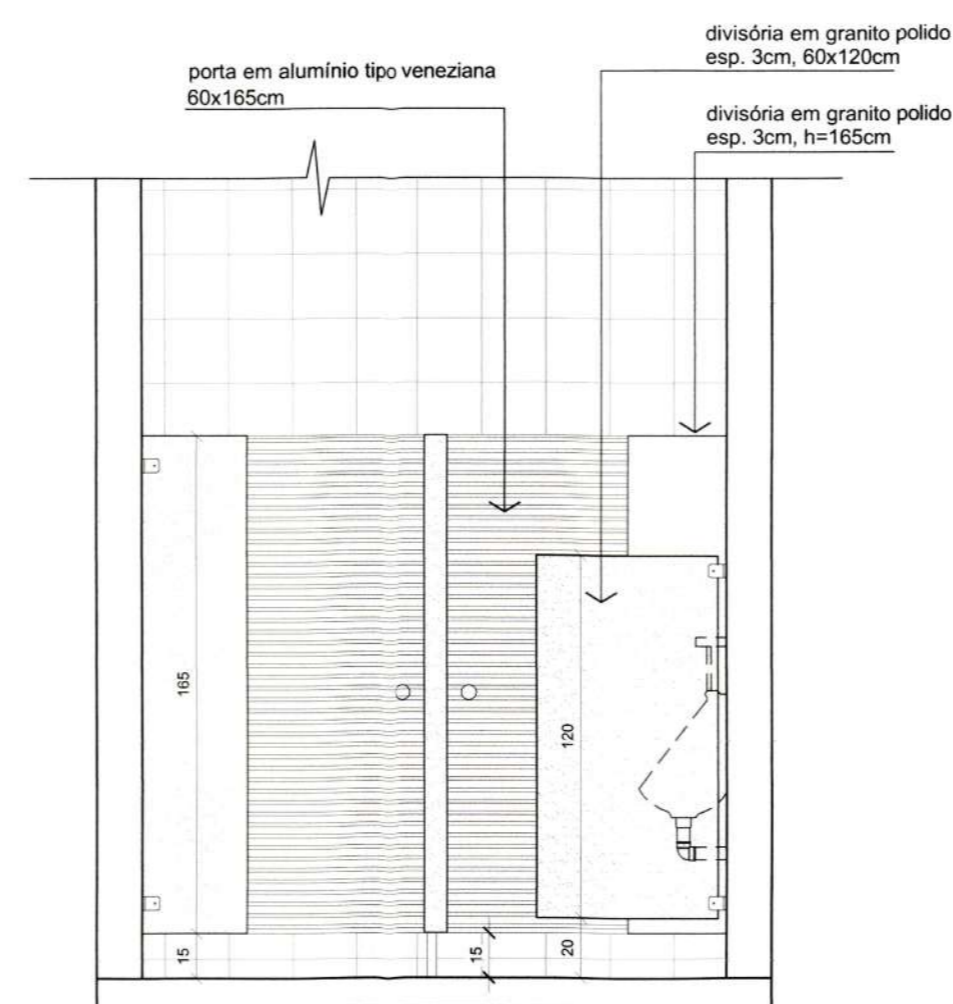

**VISTA E**  
Escala 1/25

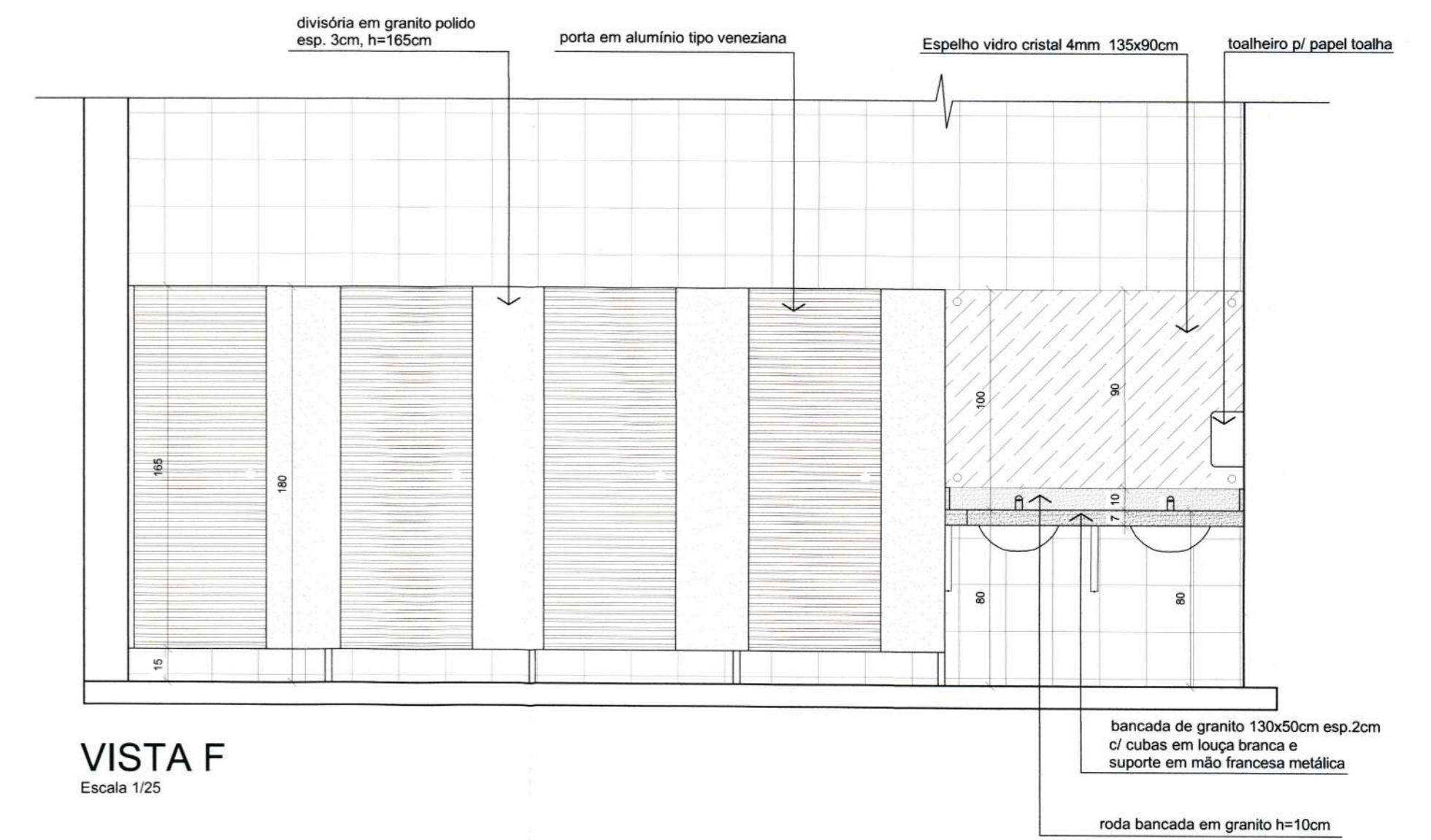

**VISTA F**  
Escala 1/25

 <p><b>SECRETARIA DE INFRAESTRUTURA URBANA</b> UNIDADE DE BANCO DE PROJETOS</p>	
Projeto: <b>PROJETO DE ARQUITETURA UBSF JARDIM PARAÍSO</b> End. Avenida Júpiter, bairro Jardim Paraíso - Joinville / SC	
Conteúdo: <b>DETALHES DOS SANITÁRIOS 05 / 06 e 07</b> <b>VISTAS A / B / C / D / E / F</b>	
Autor(es): Arq. Juliano Martins Cau SC/ A31181-4	Ass.: 
Co-Autor(es):	Ass.:
Proprietário: Prefeitura Municipal de Joinville	Ass.: 
Requerente: <b>Secretaria de Saúde</b>	Escola: <input type="checkbox"/> Indica <input type="checkbox"/> Não Indica Desenhista CAD: <b>Juliano Martins</b>
Código: <b>SubsfpAva</b>	Data: <b>Abril / 2021</b>
Número Projeto: <b>AR 06/08</b>	Matricula: <b>41271</b>

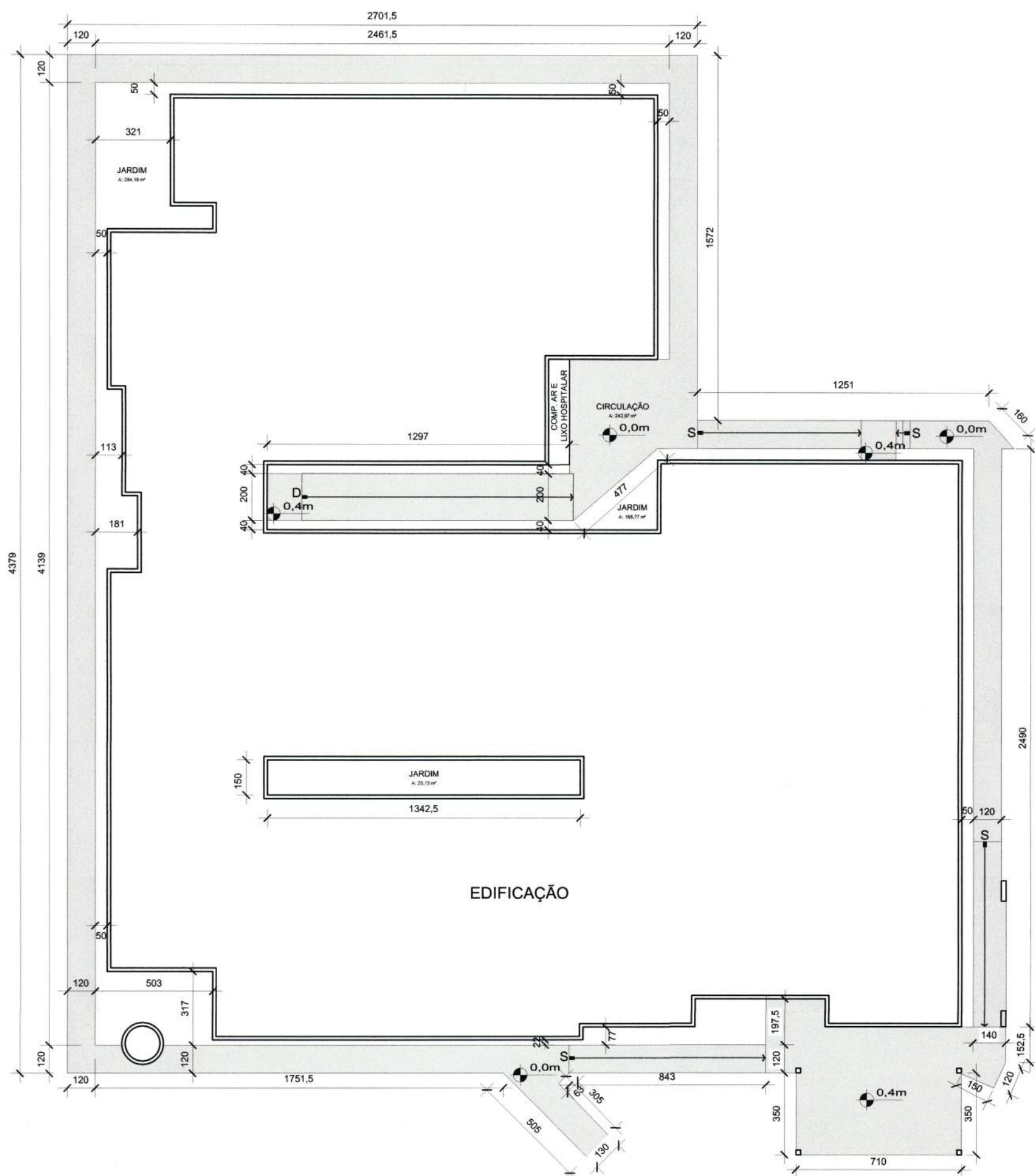

PLANTA BAIXA - jardim e circulação externa  
Escala 1/200

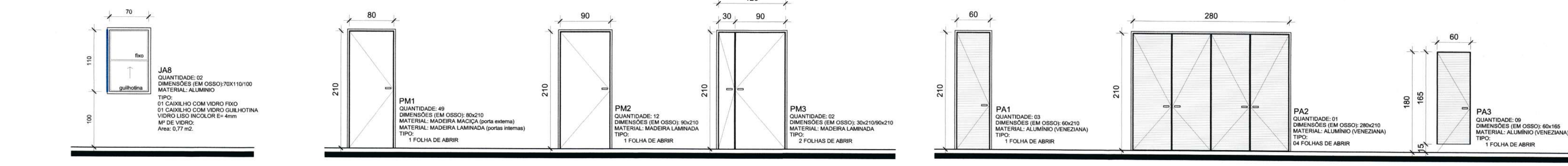
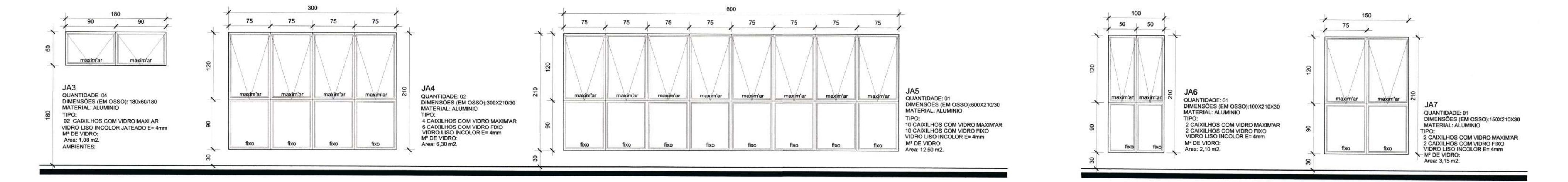
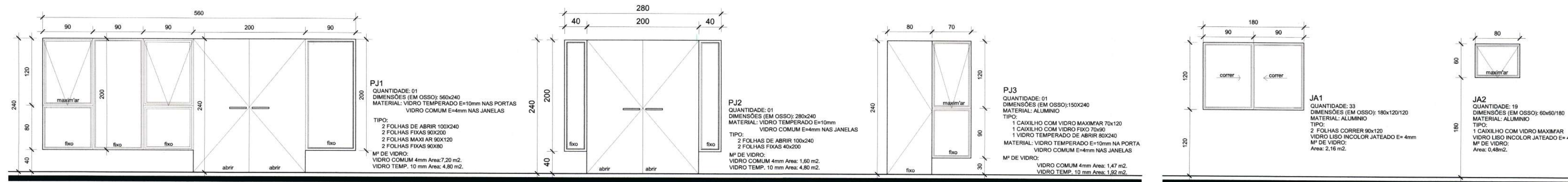

Portão em quadro de aço galvanizado (500x180cm), c/ painéis de tela em aço galvanizado, revestido em poliéster c/ pintura eletrostática, malha 5x20cm fio, Ø5mm, sobre trilho tubular embudido em base de concreto.

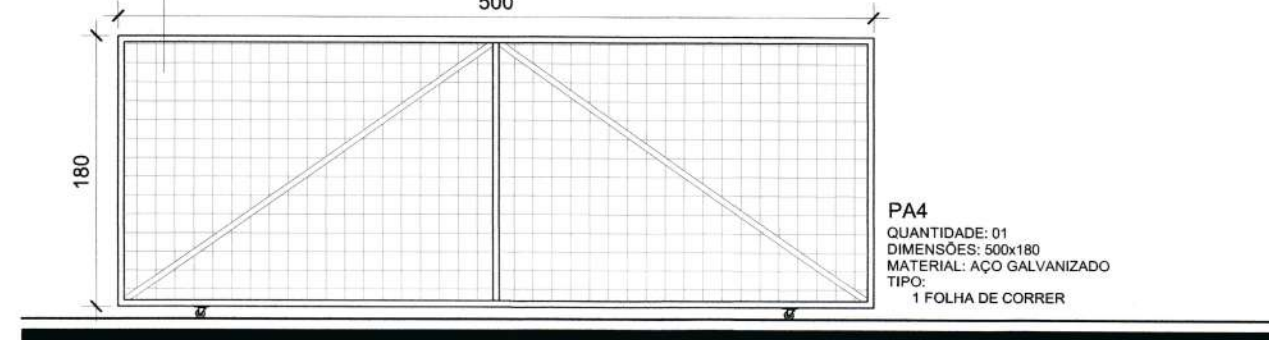

Portão em quadro de aço galvanizado (150x180cm), c/ painél de tela em aço galvanizado, revestido em poliéster c/ pintura eletrostática, malha 5x20cm fio, Ø5mm, sobre trilho tubular embudido em base de concreto.

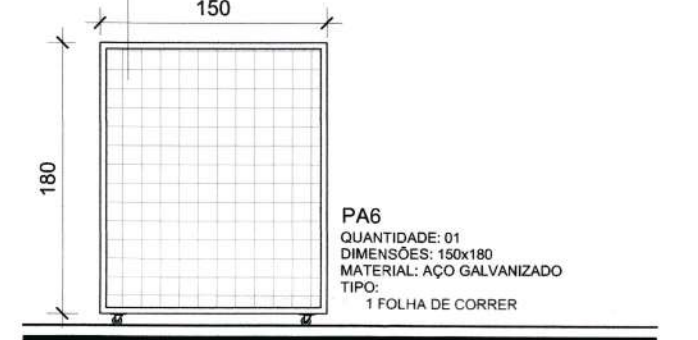

Gradil c/ poste e painéis de tela em aço, galvanizado, revestido em poliéster c/ pintura eletrostática, malha 5x20cm fio, Ø5mm, altura 1,80m e poste 4x6cm c/ h=1,80m, base chumbada a cada 2,50m, esp. chapa 1,55mm.

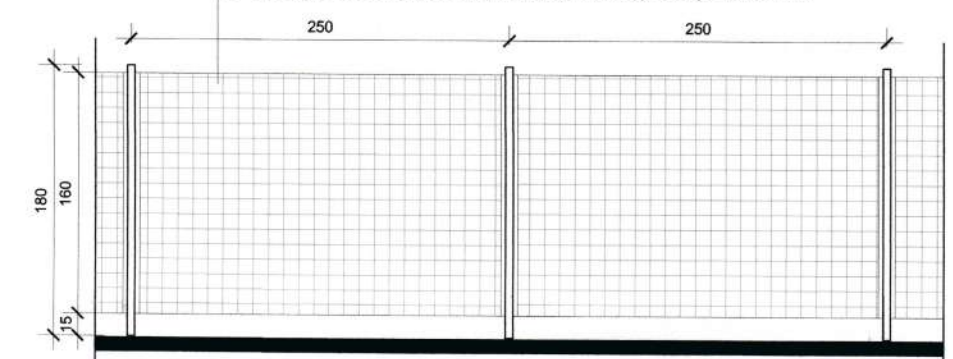

DETALHE GRADIL  
Escala 1/50

Portão em quadro de aço galvanizado (590x180cm), c/ painéis de tela em aço galvanizado, revestido em poliéster c/ pintura eletrostática, malha 5x20cm fio, Ø5mm, sobre trilho tubular embudido em base de concreto.

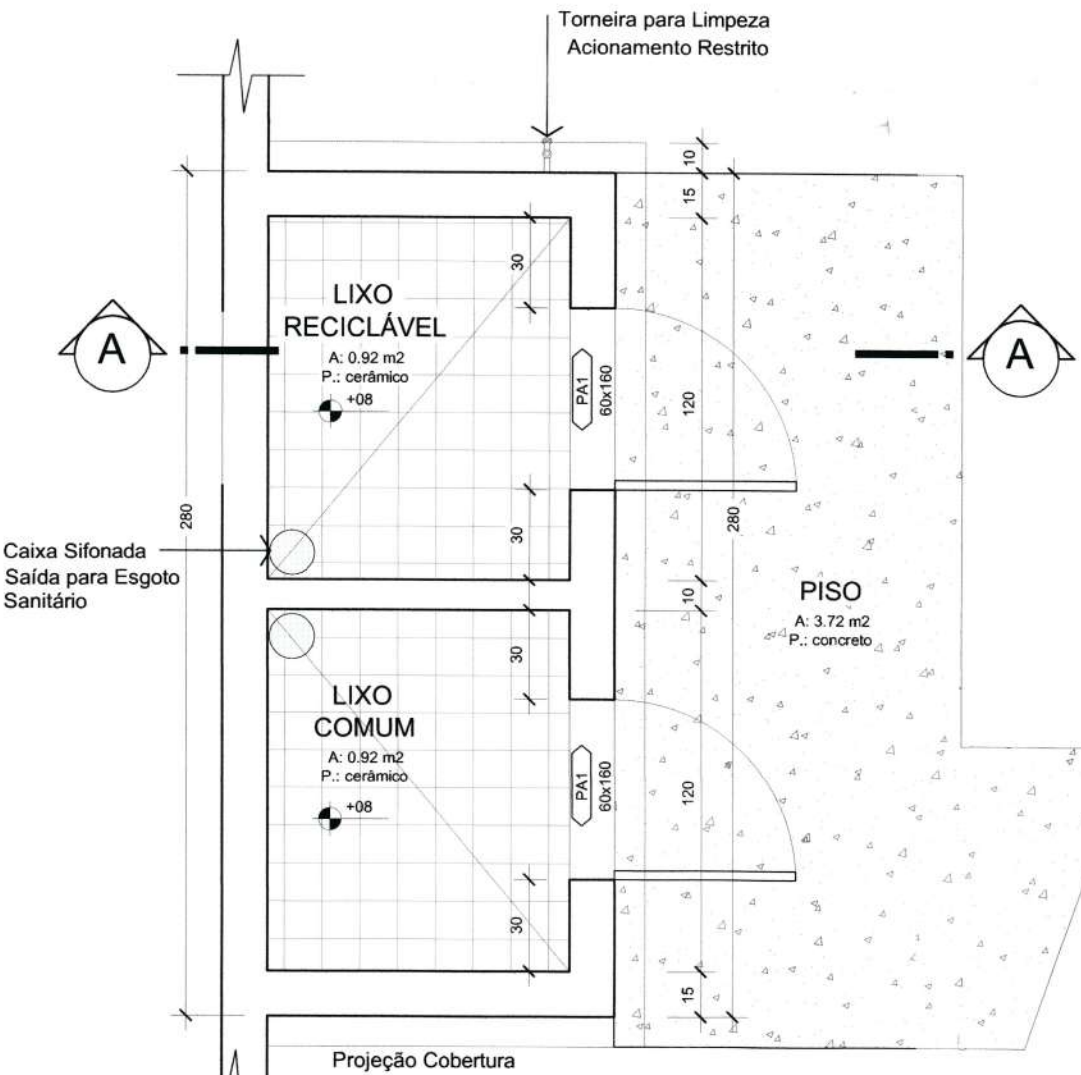
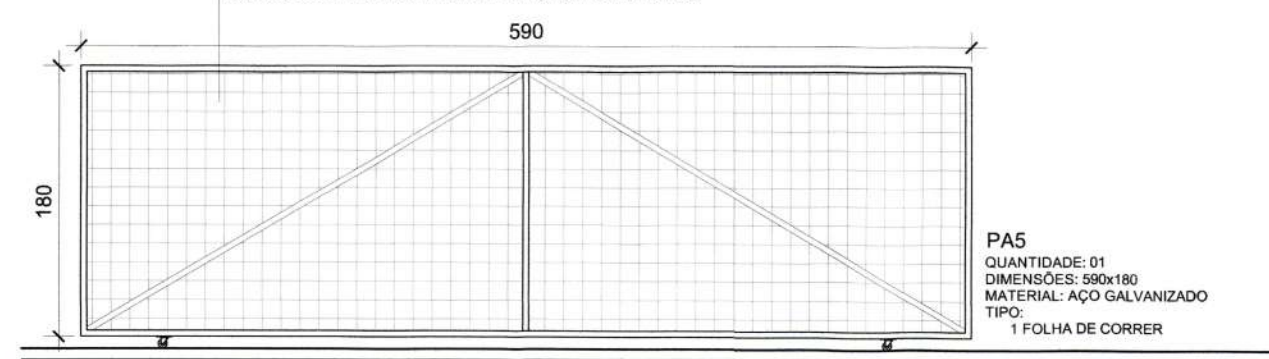

PLANTA BAIXA LIXEIRA  
Escala 1/25

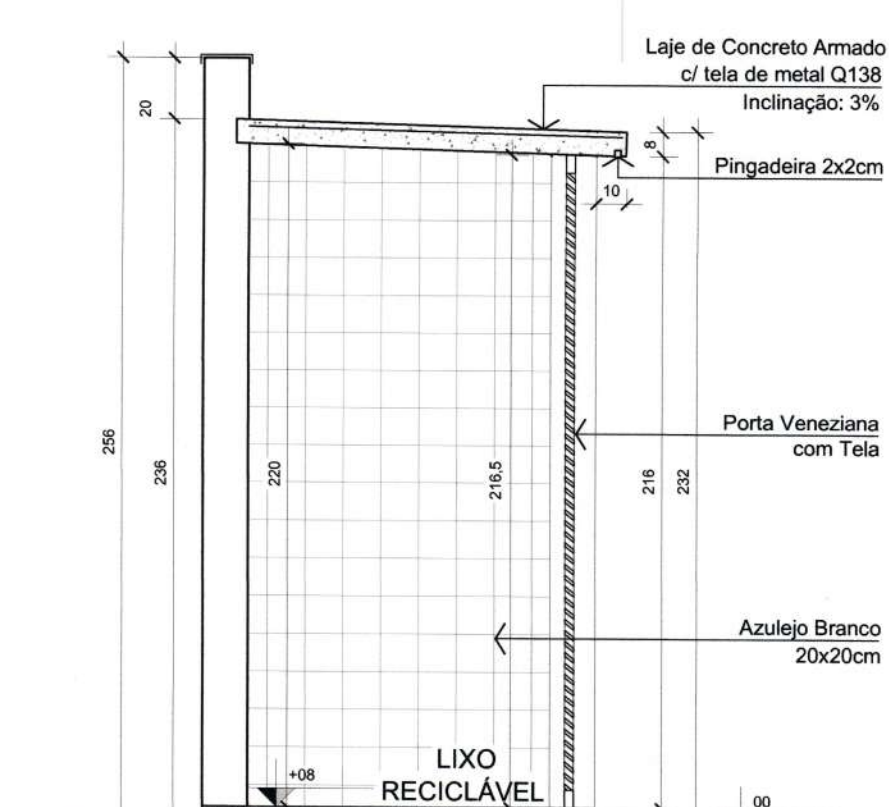

CORTE AA - LIXEIRA  
Escala 1/25

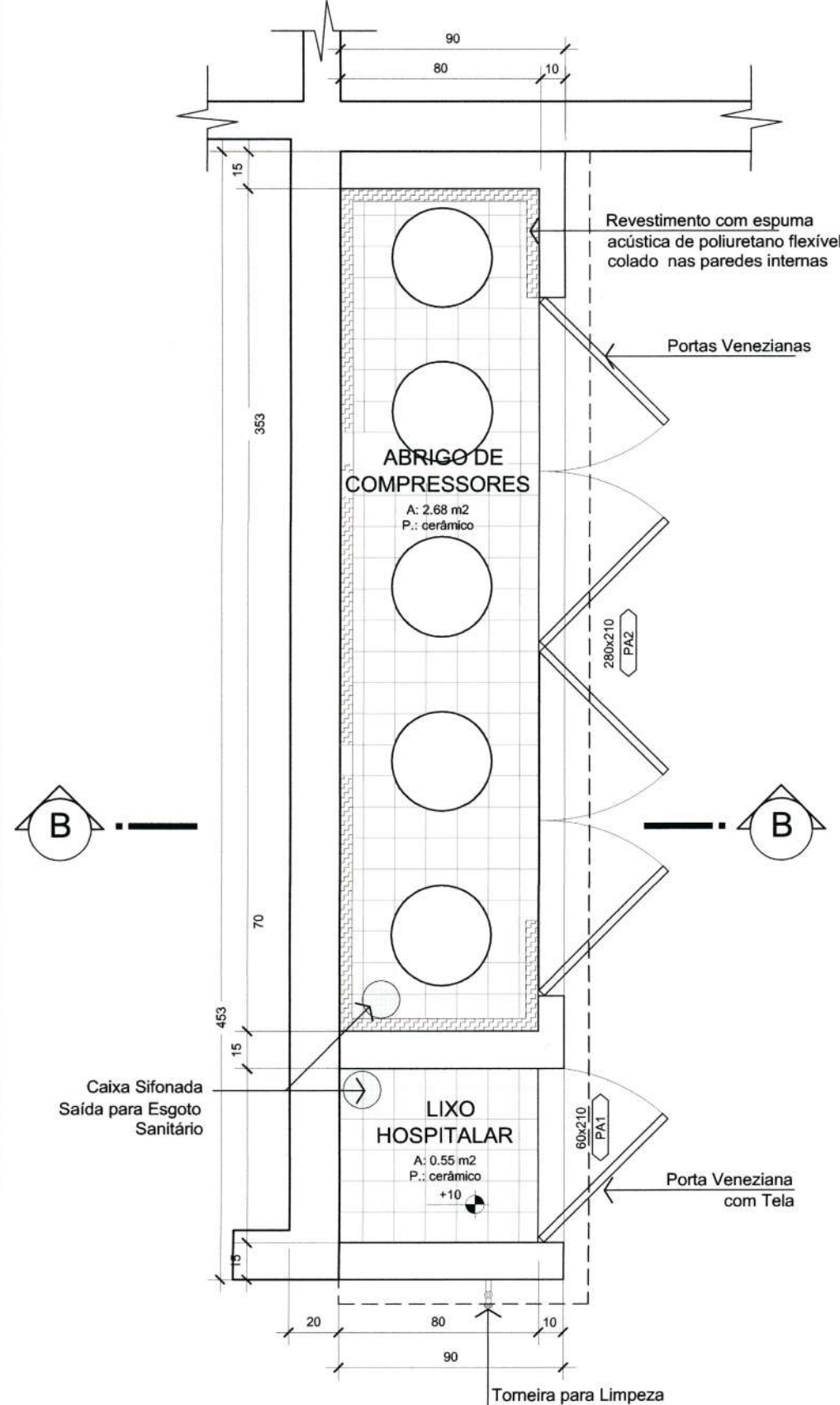

PLANTA BAIXA ABRIGOS  
Escala 1/25

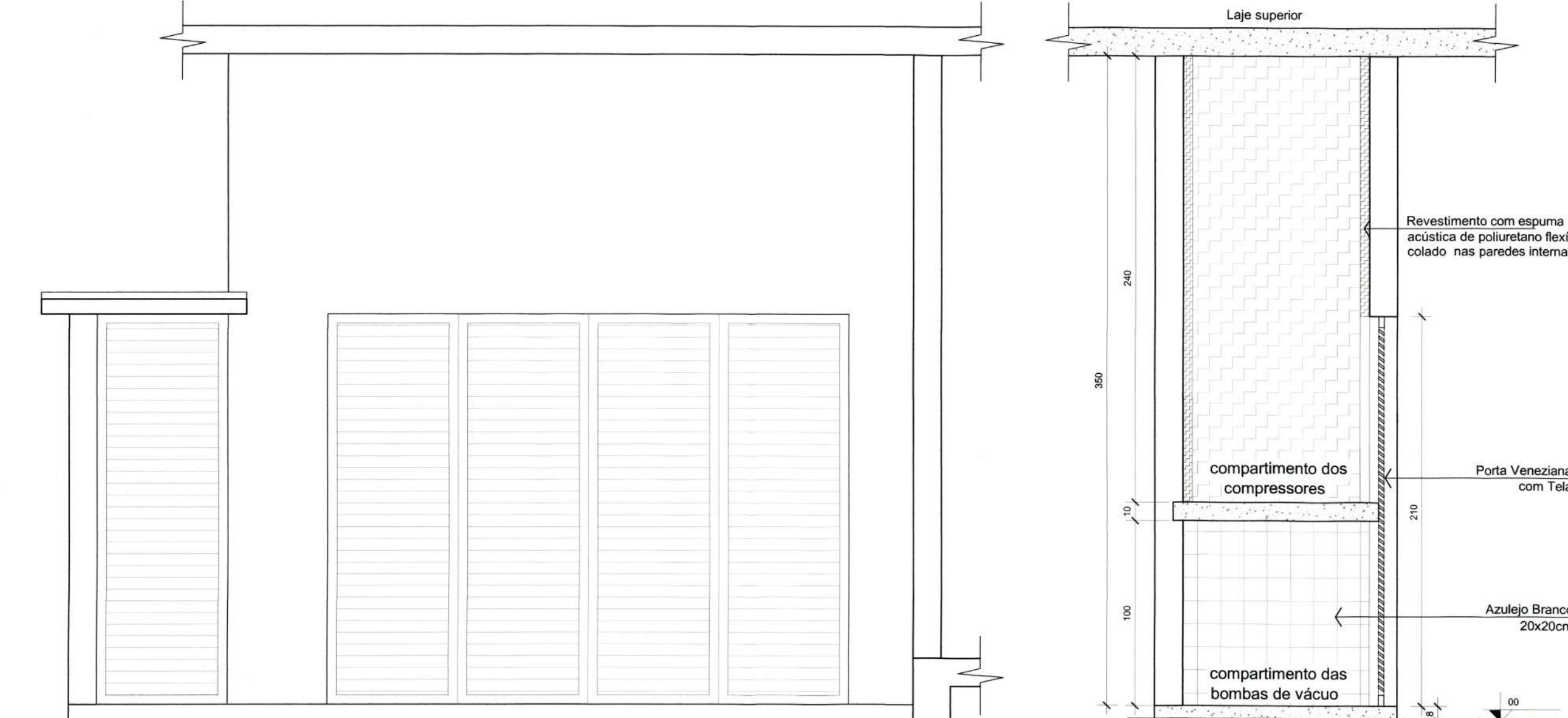

ELEVÇÃO FRONTAL - ABRIGOS (lixo hospitalar e compressores)  
Escala 1/25

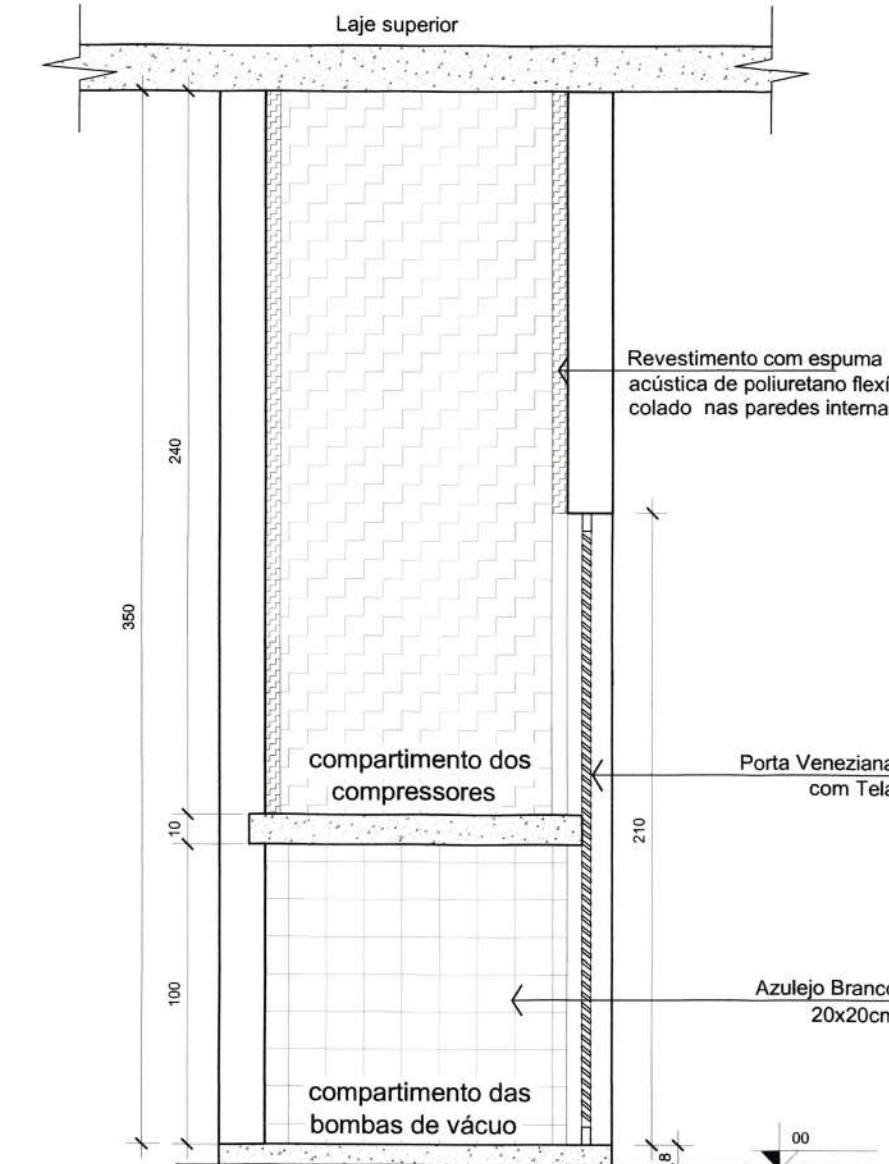

CORTE BB - ABRIGOS  
Escala 1/25



ELEVÇÃO FRONTAL - LIXEIRA  
Escala 1/25

**SECRETARIA DE INFRAESTRUTURA URBANA**  
UNIDADE DE BANCO DE PROJETOS

Projeto: PROJETO DE ARQUITETURA UBSF JARDIM PARAÍSO  
End. Avenida Júpiter, bairro Jardim Paraíso - Joinville / SC

Conteúdo: DETALHES LIXEIRA / ABRIGO DE RESÍDUOS / ABRIGO DE COMPRESSORES  
DETALHES DE ESQUADRIAS  
PLANTA BAIXA JARDIM E CIRCULAÇÃO

Autor(es): Anq. Juliano Martins Cau SCI A31181-4  
Ass.: [Signature]

Requerente: Secretaria da Saúde  
Escopo: indicada  
Desenhista CAD: Juliano Martins  
Código: SubsfpAva  
Data: Abril / 2021  
Número Prorcho: AR 07/08

PREFEITURA MUNICIPAL DE JOINVILLE  
SECRETARIA DA SAÚDE  
Divisão de Projetos  
Maurício de Fátima nº271

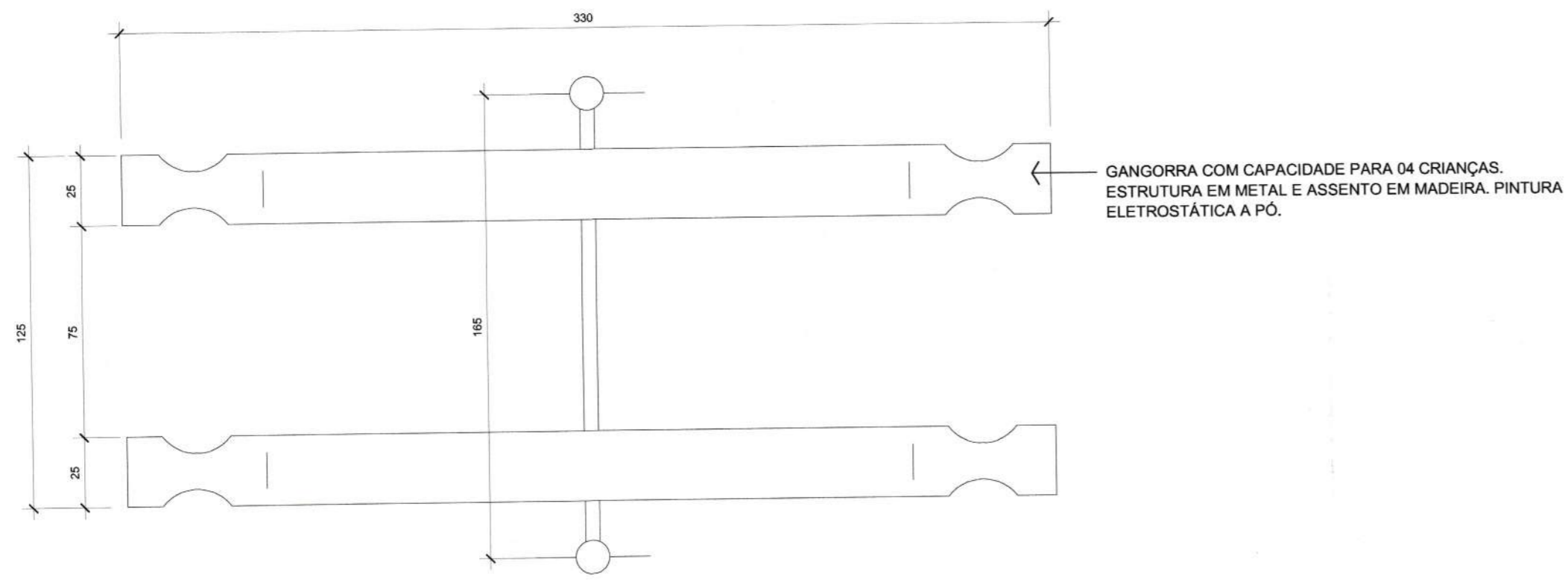

**PLANTA BAIXA GANGORRA**  
Escala 1/20

GANGORRA COM CAPACIDADE PARA 04 CRIANÇAS.  
ESTRUTURA EM METAL E ASSENTO EM MADEIRA. PINTURA  
ELETRÓSTÁTICA A PÓ.

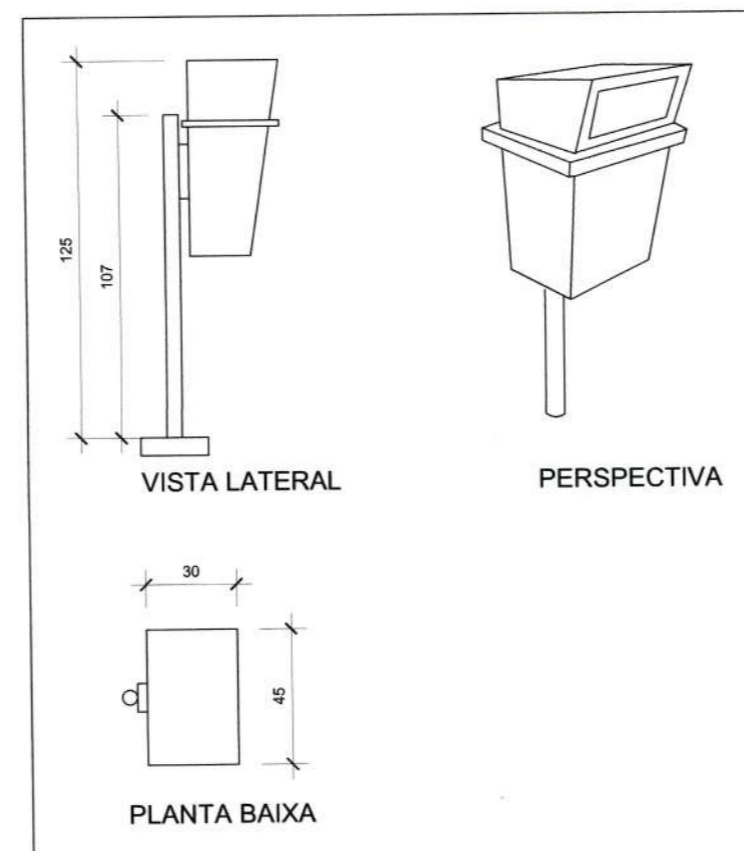

**DETALHE LIXEIRAS**  
Escala 1/25

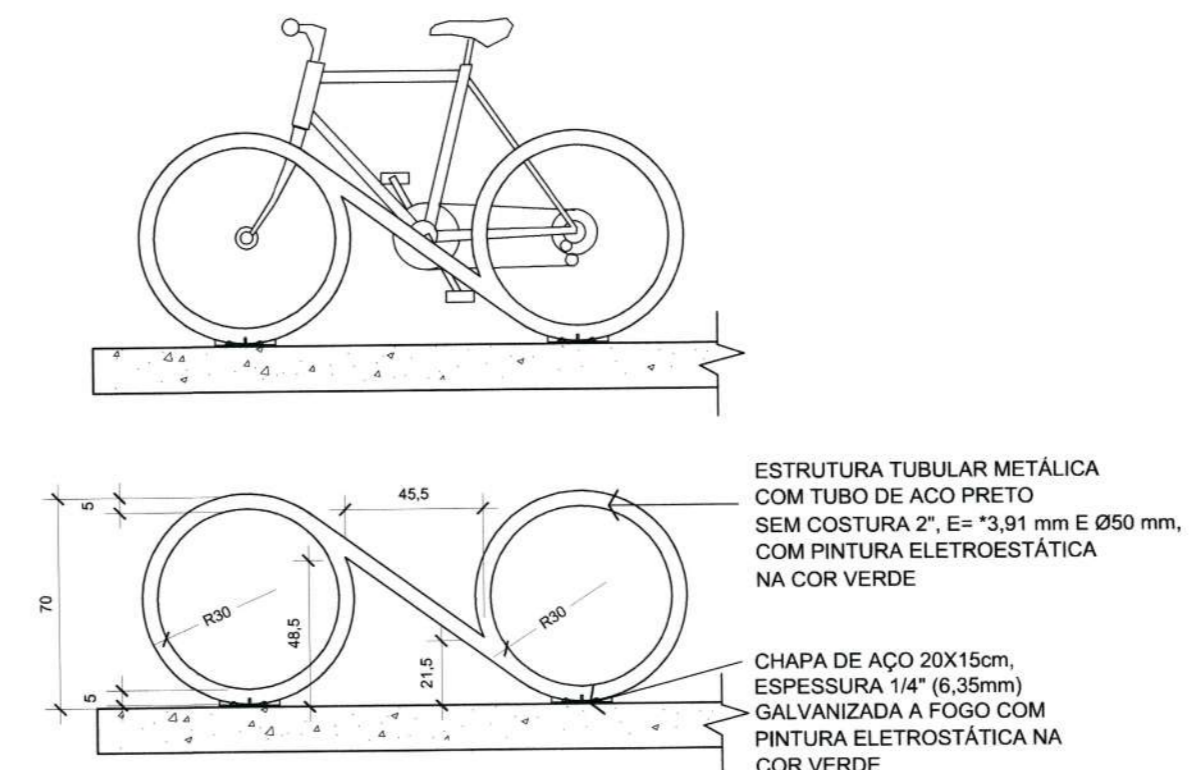

**VISTA LATERAL**  
Escala 1/25

ESTRUTURA TUBULAR METÁLICA  
COM TUBO DE AÇO PRETO  
SEM COSTURA 2", E= "3,91 mm E Ø50 mm,  
COM PINTURA ELETRÓSTÁTICA  
NA COR VERDE

CHAPA DE AÇO 20X15cm,  
ESPESSURA 1/4" (6,35mm)  
GALVANIZADA A FOGO COM  
PINTURA ELETRÓSTÁTICA NA  
COR VERDE

CHAPA DE AÇO 20X15cm,  
ESPESSURA 1/4" (6,35mm)  
GALVANIZADA A FOGO COM  
PINTURA ELETRÓSTÁTICA NA  
COR VERDE

ESTRUTURA TUBULAR METÁLICA  
COM TUBO DE AÇO PRETO  
SEM COSTURA 2", E= "3,91 mm E Ø50 mm,  
COM PINTURA ELETRÓSTÁTICA  
NA COR VERDE

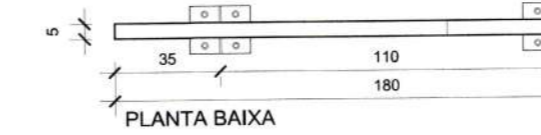

**VISTA SUPERIOR**  
Escala 1/25



**CORTE FIXAÇÃO DOS PARACICLOS**  
Escala 1/10

CHAPA DE AÇO 20X15cm, ESPESSURA 1/4" (6,35mm)  
GALVANIZADA A FOGO COM PINTURA  
ELETRÓSTÁTICA NA COR VERDE

FLANGES DE AÇO ESPESSURA 1/4" (6,35mm)  
GALVANIZADOS A FOGO COM PINTURA  
ELETRÓSTÁTICA NA COR VERDE

ESTRUTURA TUBULAR METÁLICA COM TUBO DE  
AÇO PRETO SEM COSTURA 2", E= "3,91mm E  
Ø50mm, COM PINTURA ELETRÓSTÁTICA NA COR  
VERDE

PARABOLT 1/2" POR 75 mm EM AÇO  
PARA FIXAÇÃO DAS BARRAS METÁLICAS  
NO PISO

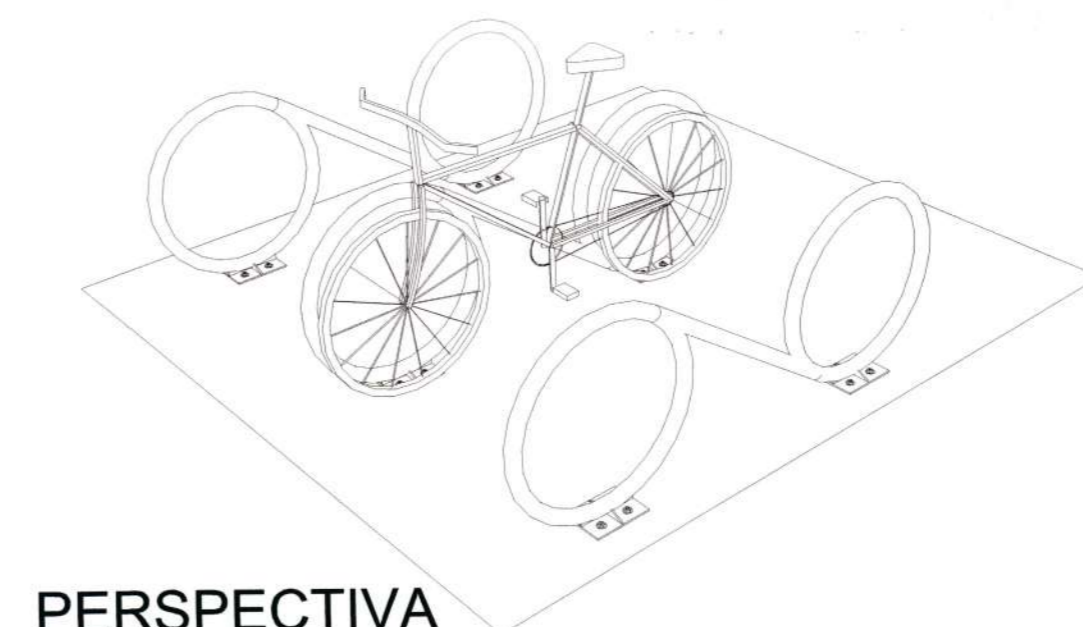

**PERSPECTIVA**  
Sem Escala

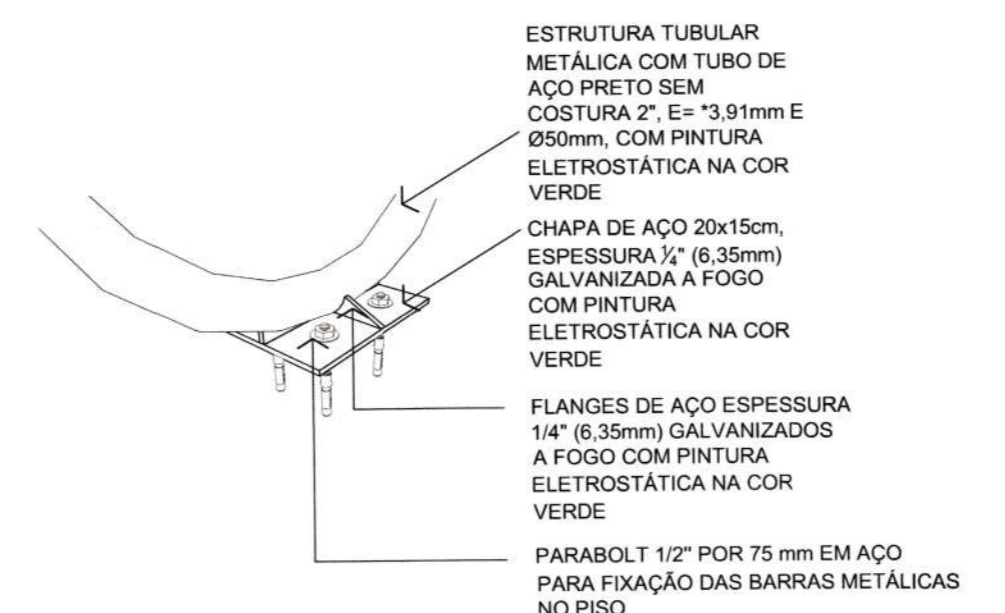

**DETALHE FIXAÇÃO DOS PARACICLOS**  
Escala 1/10

ESTRUTURA TUBULAR  
METÁLICA COM TUBO DE  
AÇO PRETO SEM  
COSTURA 2", E= "3,91mm E  
Ø50mm, COM PINTURA  
ELETRÓSTÁTICA NA COR  
VERDE

CHAPA DE AÇO 20x15cm,  
ESPESSURA 1/4" (6,35mm)  
GALVANIZADA A FOGO  
COM PINTURA  
ELETRÓSTÁTICA NA COR  
VERDE

FLANGES DE AÇO ESPESSURA  
1/4" (6,35mm) GALVANIZADOS  
A FOGO COM PINTURA  
ELETRÓSTÁTICA NA COR  
VERDE

PARABOLT 1/2" POR 75 mm EM AÇO  
PARA FIXAÇÃO DAS BARRAS METÁLICAS  
NO PISO

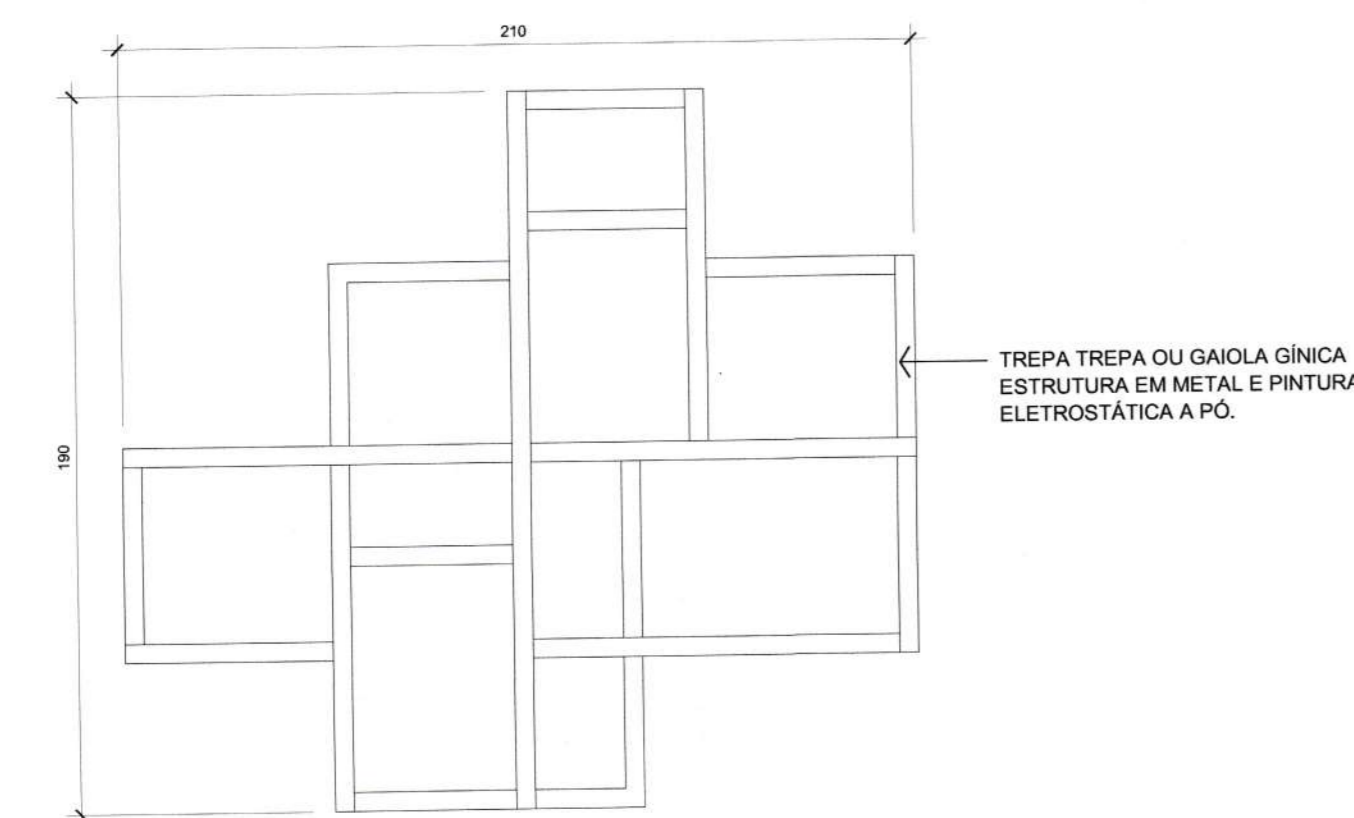

**PLANTA BAIXA TREPA TREPA**  
Escala 1/20

TREPA TREPA OU GAIOLA GINICA  
ESTRUTURA EM METAL E PINTURA  
ELETRÓSTÁTICA A PÓ.

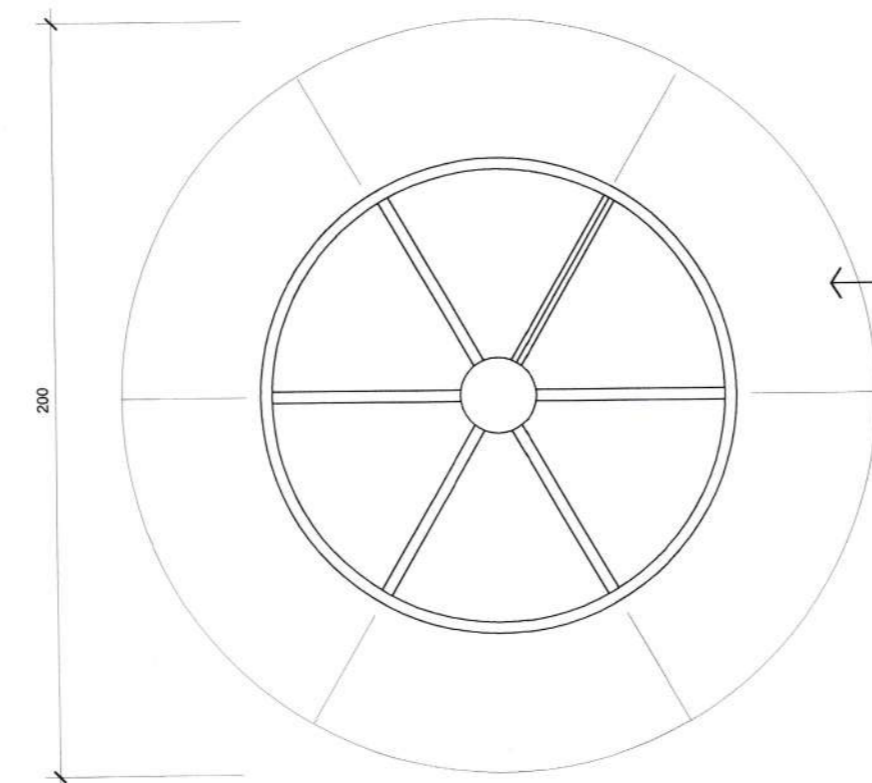

**PLANTA BAIXA GIRA GIRA**  
Escala 1/20

GIRA-GIRA COM CAPACIDADE PARA 06 CRIANÇAS.  
ESTRUTURA EM METAL E ASSENTOS EM MADEIRA.  
PINTURA ELETRÓSTÁTICA A PÓ.

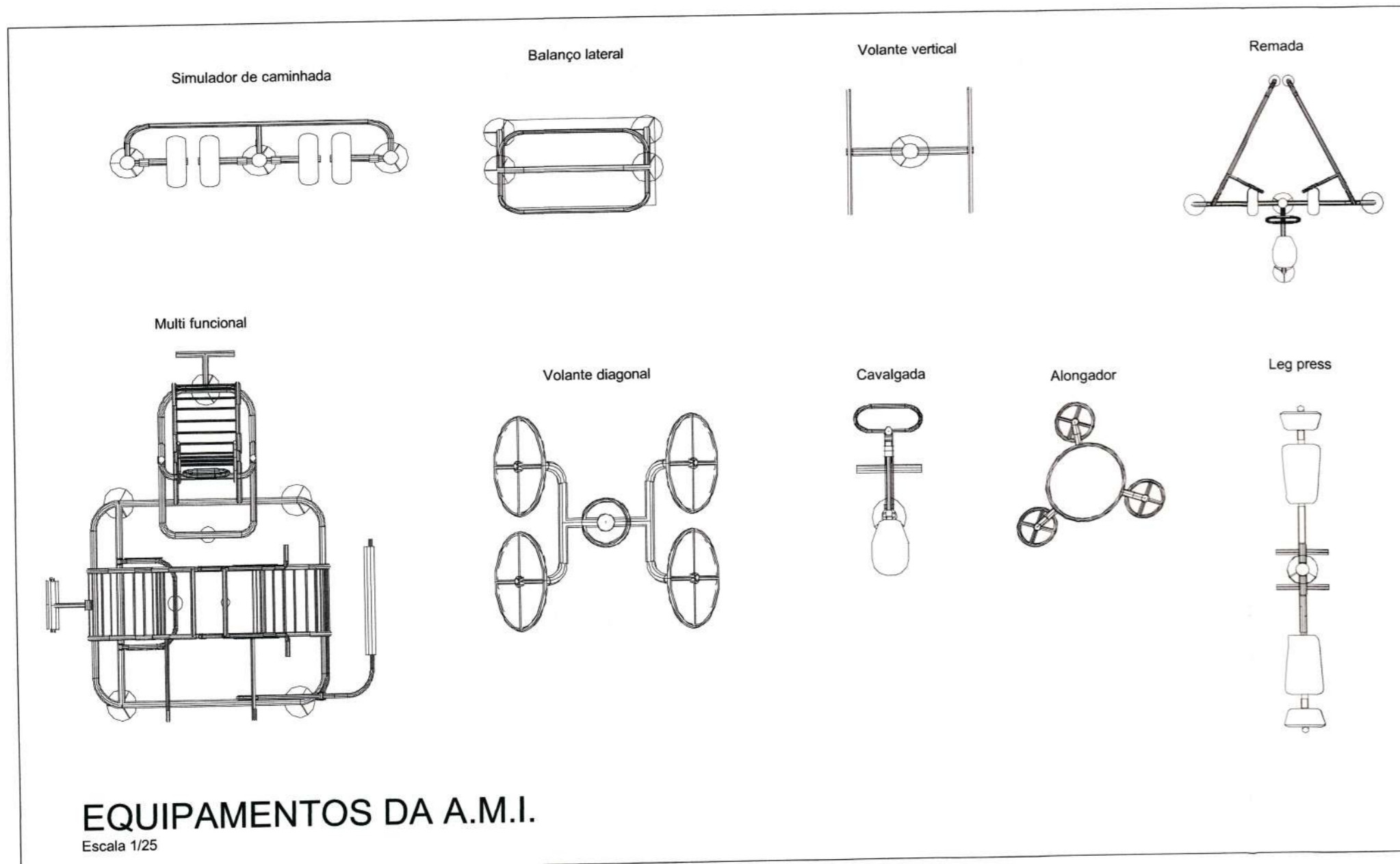

**EQUIPAMENTOS DA A.M.I.**  
Escala 1/25

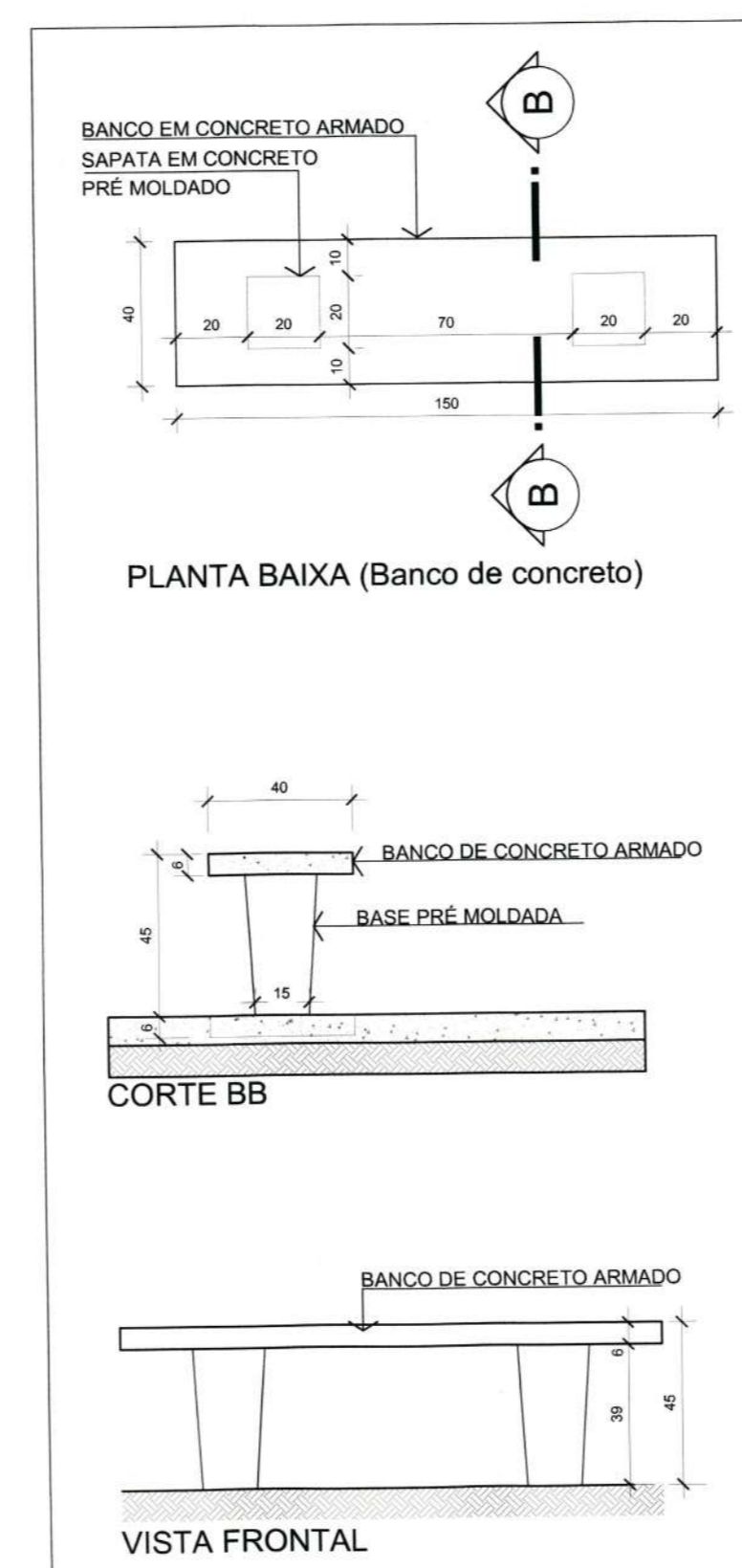

**DETALHE 04 - banco de concreto**  
Escala 1/20

BANCO EM CONCRETO ARMADO  
SAPATA EM CONCRETO  
PRÉ MOLDADO

**PLANTA BAIXA (Banco de concreto)**

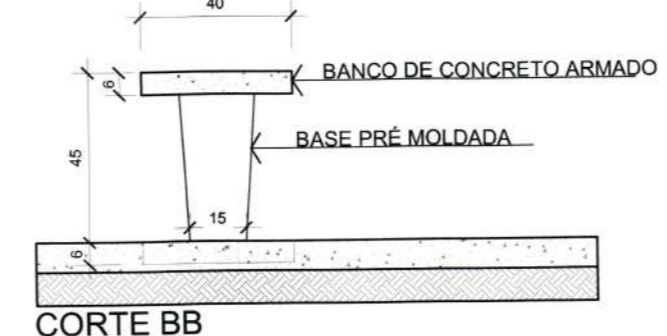

**CORTE BB**

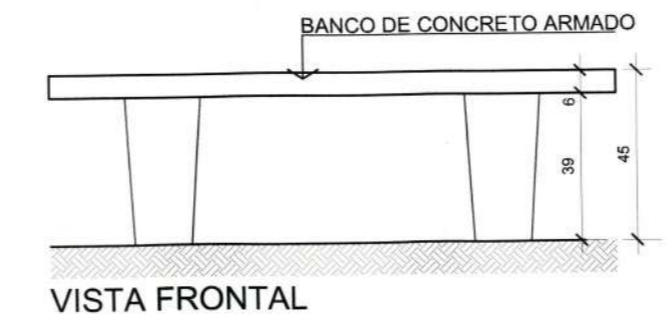

**VISTA FRONTAL**

**TABELA DE EQUIPAMENTOS**

BANCOS EM CONCRETO	03 UN.
BRINQUEDO GANGORRA	01 UN.
BRINQUEDO GIRA GIRA	01 UN.
BRINQUEDO TREPA TREPA	01 UN.
PARACICLOS	04 UN.
LIXEIRAS	02 UN.

**SECRETARIA DE INFRAESTRUTURA URBANA**  
UNIDADE DE BANCO DE PROJETOS

Projeto: **PROJETO DE ARQUITETURA UBSF JARDIM PARAÍSO**  
End. Avenida Júpiter, bairro Jardim Paraíso - Joinville / SC

Conteúdo: **DETALHES BANCOS EM CONCRETO**  
**DETALHES BRINQUEDOS DO PARQUINHO**  
**DETALHES DOS PARACICLOS**

Autor(es): Arq. Juliano Martins Ciu SCI/ A31181-4  
Ass.: *Juliano Martins*

Requerente: **Secretaria da Saúde**

Co-Autor(es): Ass.:

Proprietário: Prefeitura Municipal de Joinville - SC  
Secretaria Municipal de Infraestrutura Urbana  
Secretaria Municipal de Saúde  
Fabricio da Silva  
Mantovani 41271

Escala:  Indicada  Desenhista CAD: Juliano Martins

Código: **SubsfpAva**

Data: **Abril / 2021** Número Prancha: **AR 08/08**