

vaga 11	vaga 10	vaga 09	vaga 08	vaga 07	vaga 06	vaga 05	vaga 04	vaga 03	vaga 02	vaga 01		<table border="1"> <tr><td>moto 12</td><td>moto 11</td><td>moto 10</td><td>moto 09</td><td>moto 08</td><td>moto 07</td><td>moto 06</td><td>moto 05</td><td>moto 04</td><td>moto 03</td><td>moto 02</td><td>moto 01</td></tr> </table>	moto 12	moto 11	moto 10	moto 09	moto 08	moto 07	moto 06	moto 05	moto 04	moto 03	moto 02	moto 01
moto 12	moto 11	moto 10	moto 09	moto 08	moto 07	moto 06	moto 05	moto 04	moto 03	moto 02	moto 01													

**PLANTA BAIXA TÉRREO - PROPOSTA**  
Escala 1/75

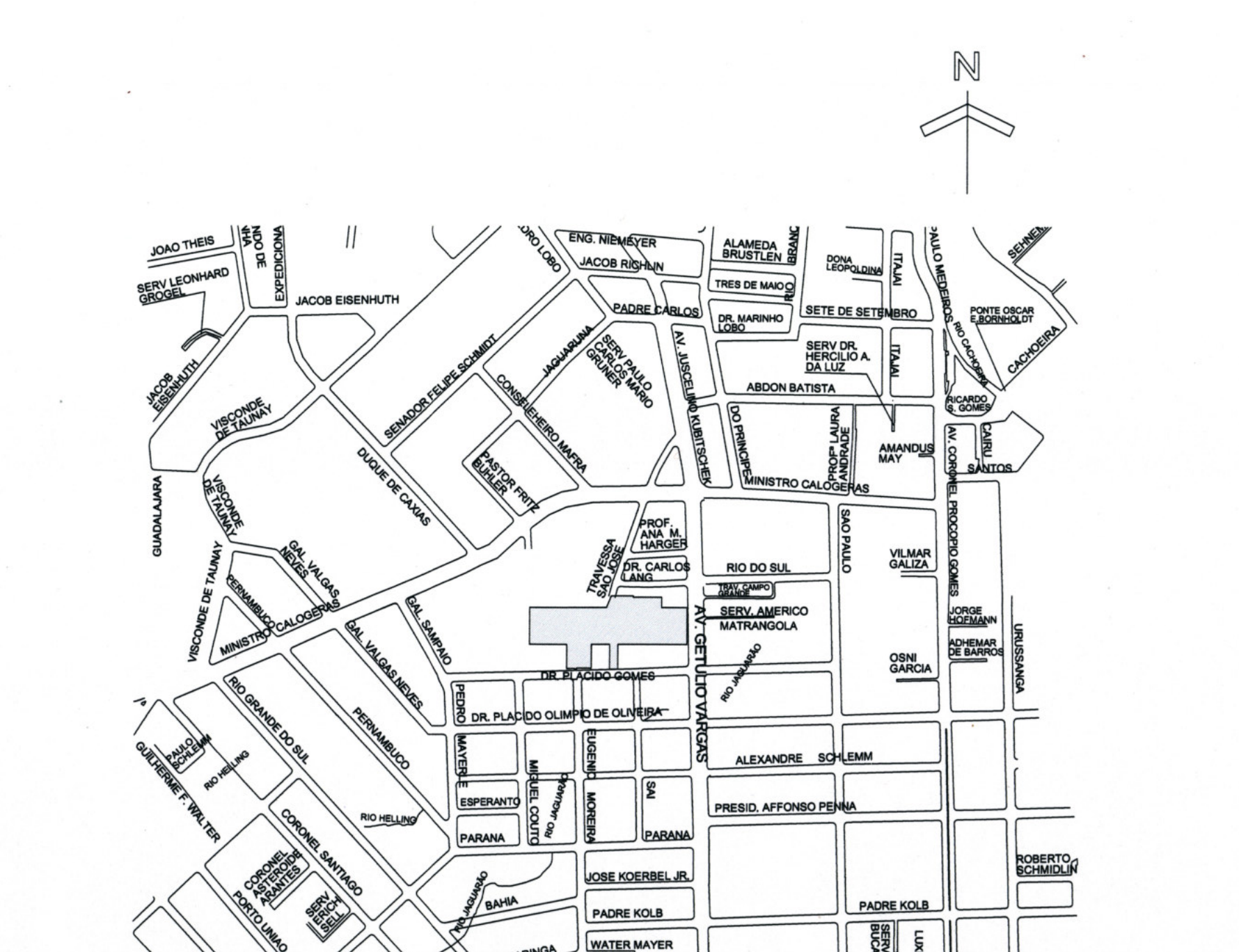
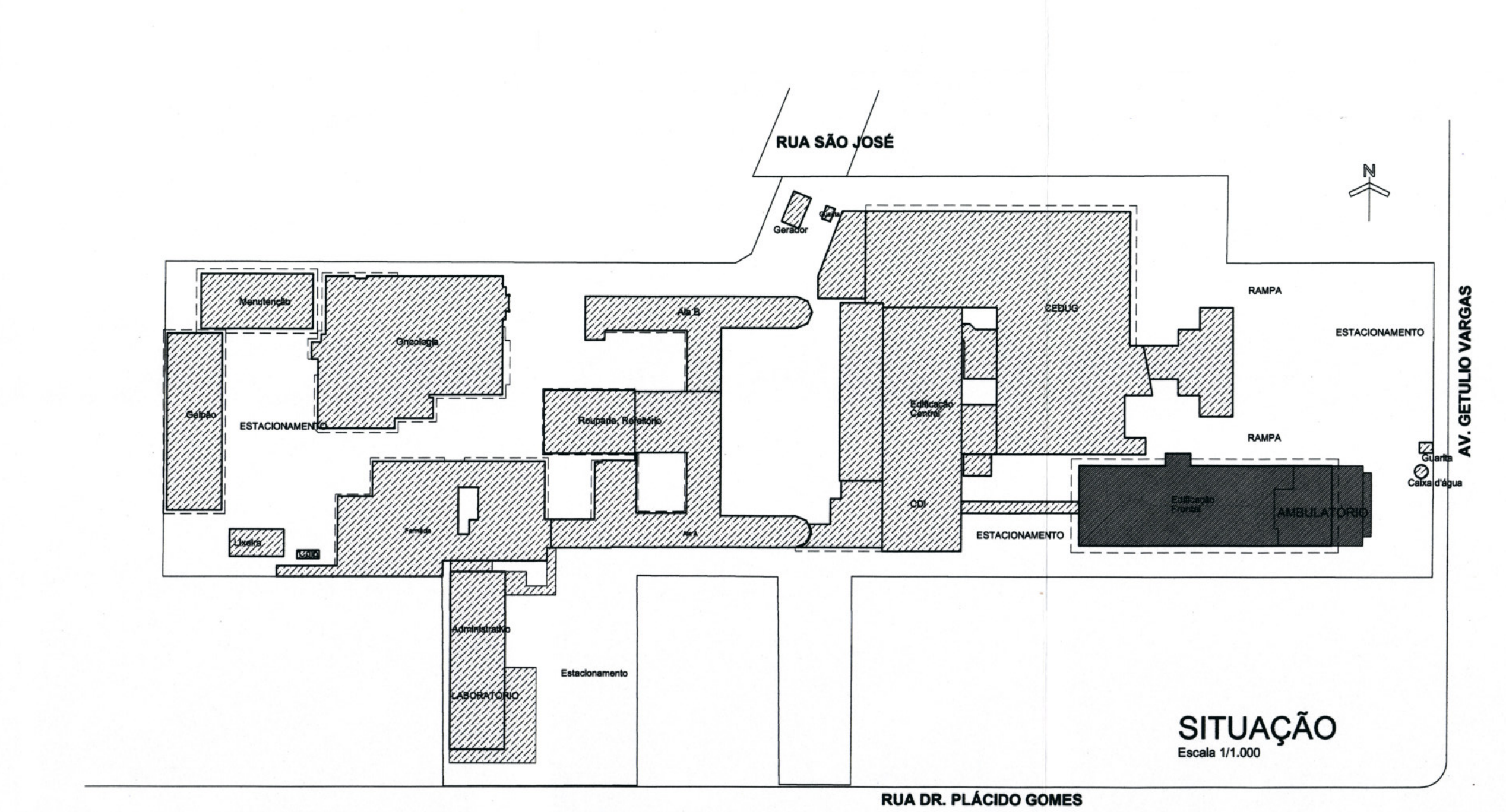

**LEGENDA**

- parede a demolir
- parede existente
- parede em alvenaria a construir
- parede em gesso acartonado a construir
- estrutura de concreto existente
- estrutura de concreto a construir
- perfil em aço a construir
- barra apoio inox 80mm
- barra apoio inox 70mm
- barra apoio inox 40mm
- barra apoio lateral p/ travessão inox 20x20mm
- lançadeira de tensão
- pia de lavagem
- tanque de esgoto

**REVESTIMENTOS DE PISOS**

NUMERAÇÃO	MATERIAL
1	VINÍLICO EM PLACAS 30x30 cm, esp. 3,2mm - RODAPÊ EM VINÍLICO
2	PORCELANATO ACETINADO 40 x 40 cm
3	BLOCO DE PAVIMENTO 8 cm
4	GRANITO FLAMADO - RODAPÊ GRANITO POLIDO
5	MANTA VINÍLICA ANTIDESMANTE - RODAPÊ EM MANTA
6	CONCRETO ARMADO ALISADO
7	LAJOTA DE CONCRETO
8	PARALELEPÍPEDO

**REVESTIMENTO DE PAREDES**

NUMERAÇÃO	MATERIAL
1	MASSA CORRIDA E TINTA ACRÍLICA SEMBRILHO
2	PORCELANATO POLIDO 40 x 40 cm

**REVESTIMENTO DE FORROS**

NUMERAÇÃO	MATERIAL
1	GESSO ACOTONADO E PINTURA ACRÍLICA SEMBRILHO
2	LAJE E PINTURA ACRÍLICA SEMBRILHO

**QUADRO DE ESQUADRIAS**

COD.	Largura	Altura	Perfil	TIPO	MATERIAL	
PM1	80	210	1F	Abstr	Madeira laminada	
PM2	80	210	1F	Abstr	Madeira laminada	
PM3	80	210	1F	Abstr	Madeira laminada	
PM4	100-30	210	2F	Abstr	Madeira laminada	
PM5	80-30	210	2F	Abstr	Madeira laminada	
PM6	80-30	210	2F	Abstr	Madeira laminada	
PM7	184	210	2F	Abstr	Madeira laminada	
PM8	187	210	2F	Abstr	Madeira laminada	
PM9	80	210	1F	Abstr	Chapa metálica	
PF1	80	210	1F	Abstr	Aço galvanizado	
PF2	300	200	2F	Abstr	Aço galvanizado	
FT1	200	230-45	2F	Abstr + fio	Vidro temperado	
FC1	680	345	2F	Abstr + fio	Vidro temperado/laminado	
FC2	285	345	Fixo	Vidro temperado/laminado		
FC3	89	315	Fixo	Vidro temperado		
FC4	479	345	2F	Abstr + fio	Vidro temperado/laminado	
FC5	288	180	Fixo	Vidro temperado/laminado		
FC6	282	345	2F	Abstr + fio	Vidro temperado/laminado	
JÁ1	100	90	180	1F	Alumínio anod. natural/vidro impresso	
JÁ2	100	120	110	2F	Alumínio anod. natural/vidro impresso	
JÁ3	240	120	110	3F	Alumínio anod. natural/vidro impresso	
JÁ4	80	90	180	1F	Alumínio anod. natural/vidro impresso	
JÁ5	300	120	110	4F	Alumínio anod. natural/vidro impresso	
JÁ6	160	80	185	2F	Alumínio anod. natural/vidro impresso	
JÁ7	260	30	220	Fixa	Alumínio anod. natural/vidro impresso	
JÁ8	160	30	220	Fixa	Alumínio anod. natural/vidro impresso	
JÁ9	160	30	220	Fixa	Alumínio anod. natural/vidro impresso	
LA10	110	110	80	Quadril de ferro	Vidro temperado	
DS1	80	180	20	1F	Abstr	TS Estrutural
DS2	125	180	20	Fixo	TS Estrutural	
DS3	09	180	-	Fixo	TS Estrutural	
DS4	11	180	-	Fixo	TS Estrutural	
DS5	45	180	30	Fixo	TS Estrutural	
DS6	12	180	-	Fixo	TS Estrutural	
DS7	86	180	-	Fixo	TS Estrutural	
DS8	45	180	-	Fixo	TS Estrutural	
DS9	125	180	-	Fixo	TS Estrutural	

**QUADRO DE ÁREAS**

Área de Amplitude	157,80 m²
Área de Reforma	983,82 m²
Área Total Pavimento Térreo de Amplitude	1.141,21 m²

**APROVADO**

ESTADO DE SANTA CATARINA  
SECRETARIA DE ESTADO DA SAÚDE  
SECRETARIA UNICO DE SAÚDE  
Diretoria de Serviços Controlados  
Núcleo de Engenharia e Planejamento

PROJETO DE ARQUITETURA  
HOSPITAL MUNICIPAL SÃO JOSÉ  
PREÇO FRONTAL - Ambulatório - Térreo

**PREFEITURA MUNICIPAL DE JOINVILLE**

Projeto: Ambulatório - Planta Baixa Térreo - PROPOSTA  
Situação: Localização e Quadro de Áreas  
Tabela de Esquadrias e Legendas

Projeto: AR01/03



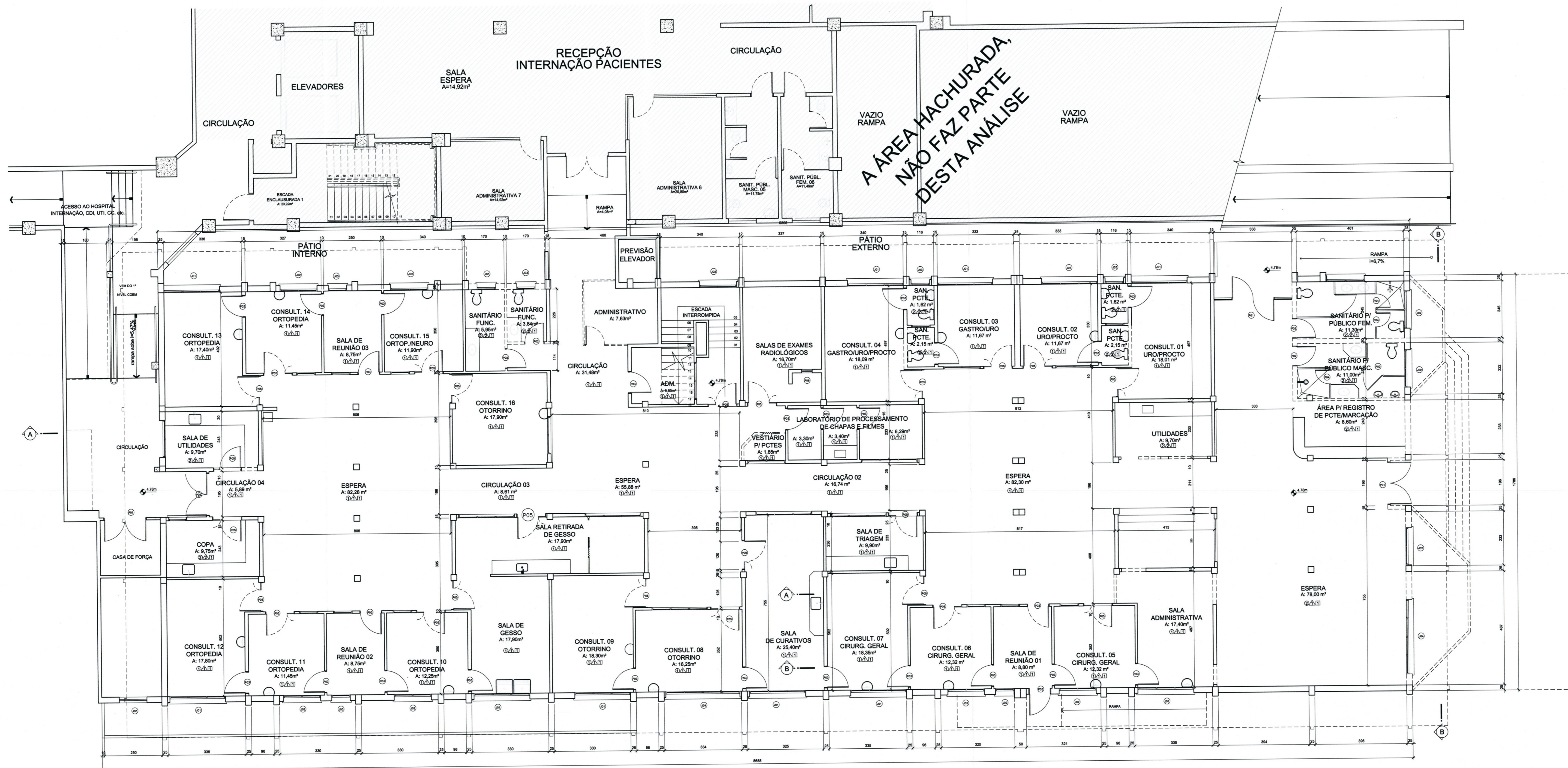

PLANTA BAIXA TÉRREO - EXISTENTE  
Escala 1/75

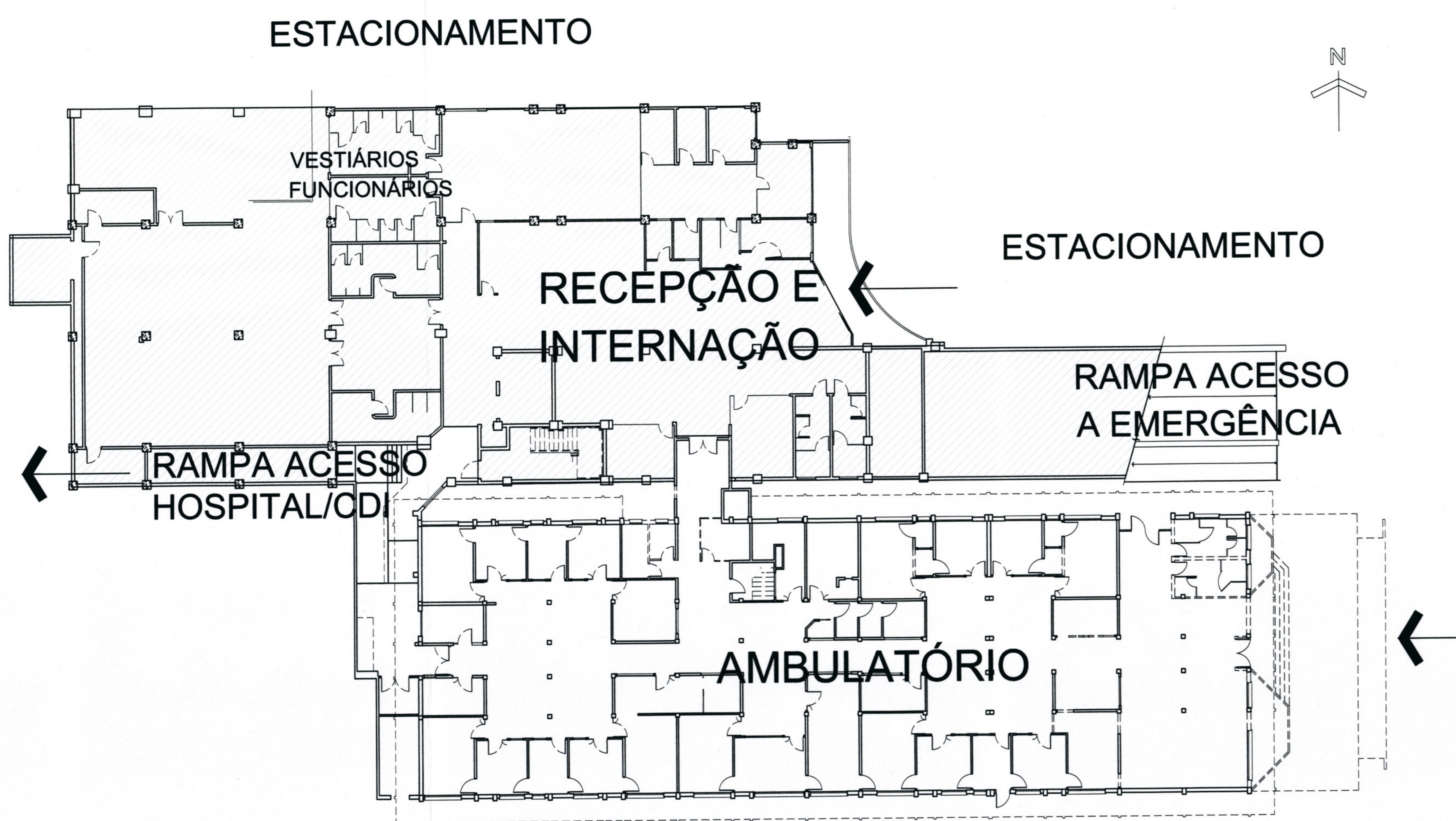

PLANTA BAIXA TÉRREO - CONEXÕES  
Escala 1/200

REVESTIMENTOS DE PISOS	
NUMERAÇÃO	MATERIAL
1	VINÍLICO EM PLACAS 30x30 cm, esp. 3,2mm - RODAPÊ EM VINÍLICO
2	PORCELANATO ACETINADO 40 x 40 cm
3	BLOCO DE PAVIMENTO 80x80
4	GRANITO FLAMIGADO - RODAPÊ GRANITO POLIDO
5	MANTA VINÍLICA ANTIDERRAPANTE - RODAPÊ EM MANTA
6	CONCRETO ARMADO ALISADO
7	LAJOTA DE CONCRETO
8	PARALELEPÍPEDO

REVESTIMENTO DE PAREDES	
NUMERAÇÃO	MATERIAL
1	MASSA CORRIDA E TINTA ACRÍLICA SEMBRILHO
2	PORCELANATO POLIDO 40 x 40 cm

REVESTIMENTO DE FORROS	
NUMERAÇÃO	MATERIAL
1	GESSO ACABADO E PINTURA ACRÍLICA SEMBRILHO
2	LAJE E PINTURA ACRÍLICA SEMBRILHO

QUADRO DE ÁREAS	
Área de Ampliação	197,89 m²
Área de Reforma	363,82 m²
Área Total Pavimento Térreo / Ampliação	1.141,71 m²

LEGENDA	
[Symbol]	parede a demolir
[Symbol]	parede existente
[Symbol]	parede em alvenaria a construir
[Symbol]	parede em gesso acartonado a construir
[Symbol]	estrutura de concreto existente
[Symbol]	estrutura de concreto a construir
[Symbol]	portão em aço a construir
[Symbol]	barra apoio inox 80cm
[Symbol]	barra apoio inox 70cm
[Symbol]	barra apoio vertical inox 70cm
[Symbol]	barra apoio inox 40cm
[Symbol]	barra apoio lateral pr lavatório inox 20x25cm
[Symbol]	tanque de limpeza
[Symbol]	plã de lavagem
[Symbol]	lavatório
[Symbol]	tanque de esgoto

ESTADO DE SANTA CATARINA  
SECRETARIA DE ESTADO DA SAÚDE  
SISTEMA ÚNICO DE SAÚDE  
SUPERINTENDÊNCIA DE VIGILÂNCIA EM SAÚDE  
COORDENADORIA DE VIGILÂNCIA SANITÁRIA  
NÚCLEO DE ANÁLISE DE PROJETOS / AMB

VISTO  
PARECER TÉCNICO Nº 024/2019  
FLORIANÓPOLIS, 03/04/2019

Denise Costa  
Arquiteta UNIVERSO/SC  
Matrícula 285.058-3/03  
CAURIB A2178-9

**HOSPITAL MUNICIPAL SÃO JOSÉ**  
PREDIO FRONTAL - Ambulatório - Térreo  
Av. Getúlio Vargas, 238 Alta Curitiba - Joinville, SC

**PREFEITURA MUNICIPAL DE JOINVILLE**

PROJETO DE ARQUITETURA  
HOSPITAL MUNICIPAL SÃO JOSÉ  
Proprietário:  
HOSPITAL MUNICIPAL SÃO JOSÉ  
Arq. Chefe:  
Arquiteta Responsável:  
Jeanne Rodrigues de Oliveira - Diretora Presidente  
20/03/19

Área: Ambulatório - Térreo  
Planta Baixa Térreo - Existente  
Planta Baixa Térreo Conexões  
Quadro de Áreas  
Legenda

Escala: 1/75 e 1/200  
Nº. Projeto: PFL/amb\_02-40  
Arq. CAD: PFL/amb\_02-40  
Data: 20/03/19

**AR 02/03**





**CORTE BB**  
Escala 1/50



**ELEVACÃO FRONTAL**  
Escala 1/50

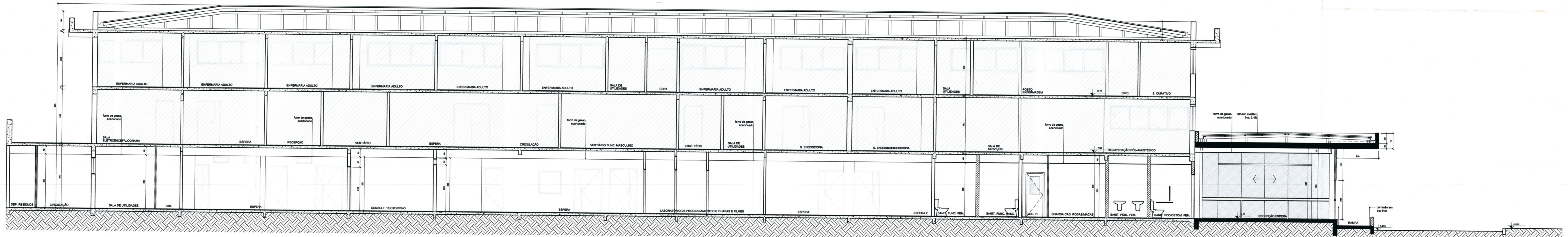

**CORTE AA**  
Escala 1/50

**LEGENDA**

---	parede a demolir
- - -	parede existente
///	parede em alvenaria a construir
	parede em gesso acartonado a construir
▬	estrutura de concreto existente
▬	estrutura de concreto a construir

ESTADO DE SANTA CATARINA  
SECRETARIA DE ESTADO DA SAUDE  
SISTEMA UNICO DE SAUDE  
SUPERINTENDENCIA DE VIGILANCIA EM SAUDE  
DIRETORIA DE VIGILANCIA SANITARIA  
NÚCLEO DE ANÁLISE DE PROJETOS / ANEXO

**VISTO**  
PARECER TÉCNICO Nº 031/ANEXO/19  
Florianópolis, 02/04/2015

Denise Costa  
Arquiteta DNV/SE/SC  
Matrícula 285.058-3-03  
CAUIBR A21780-8

<b>HOSPITAL MUNICIPAL SÃO JOSÉ</b> Av. Getúlio Vargas, 238 Joinville, SC - 89.202-000 Tel. (47) 3441-6666		<b>PREFEITURA MUNICIPAL DE JOINVILLE</b>	
<b>PROJETO DE ARQUITETURA</b> HOSPITAL MUNICIPAL SÃO JOSÉ Autor:		<b>PREDIO FRONTAL - Ambulatório - Térreo</b> Av. Getúlio Vargas, 238, Anita Garibaldi - Joinville, SC	
Arq. Oscar Mirandea Filho - CAU/SC A8631-2		Comiss: Ambulatório - Elevação Frontal - Corte AA - Corte BB - Legenda	
Jean Rodrigues da Silva - Diretor Presidente		Data Inicial: Ago/17 Escala: 1/50 Nome Projeto:	
Revisado por:		Arq. CAD: PFambuApb_03-A1 Data Modificação: 20/03/19 Arq. CAD: PFambuApb	
		<b>AR 03/03</b>	