

IMPLANTAÇÃO
ESC: 1:100

DADOS DO IMÓVEL	
MATRICULA / TRANSCRIÇÃO	50.925
INSCRIÇÃO IMOBILIÁRIA	13-11-23-30-3750
ZONAMENTO(S)	
QUADRO DE ÁREAS	
LOTE	
ÁREA TOTAL DO LOTE (conforme matrícula do imóvel)	2.417,81 m²
ÁREA DE PROJEÇÃO (de todas as edificações no lote)	1.424,98 m²
TAXA DE OCUPAÇÃO (área de projeção / área total x 100)	58,94%
ÁREA PERMEÁVEL (área total dos pisos permeáveis x coeficiente permeável)	20,00 m²
TAXA DE PERMEABILIDADE (área permeável / área total x 100)	0,83%
COEFICIENTE DE APROVEITAMENTO (área total computável de todas as edificações / área total)	0,88

ÁREA CONSTRUÍDA			
NOME	ÁREA	NOME	ÁREA
ESCALA	1.382,51m²	SUBESTAÇÃO	3,01 m²
COMPUTÁVEL	1.382,51m²	CENTRAL DE LIXO	2,87 m²
		CENTRAL DE GÁS	2,33 m²
		RESERVATÓRIO SUPERIOR	65,78 m²
		NÃO COMPUTÁVEL	634,471 m²

VAGAS DE ESTACIONAMENTO	
ESPECIAL - PESSOA IDOSA	3 UN
ESPECIAL - PESSOA COM DEFICIÊNCIA	2 UN
VAGA DE GUARDA DE BICICLETA	10 UN
VAGAS DE CARGA E DESCARGA	1 UN
BWC PCD - PAVIMENTO TERREO	3 UN
BWC PCD - PAVIMENTO SUPERIOR	8 UN
BWC PCD TOTAL	9 UN

QUADRO DE REVISÕES			
REVISÃO	DESCRIÇÃO	DATA	DESENHO
01	EMISSÃO INICIAL	20/05/2024	TERMINADO

APROVAÇÕES

PROPRIETÁRIO

MUNICÍPIO DE JOINVILLE
03.199.623/0001-10

RESPONSÁVEL TÉCNICO

FERNANDO STROISCH
CREA/SC 902.832-0

FERCON

Município de Joinville

PROPRIETÁRIO

MUNICÍPIO DE JOINVILLE

EDIFICAÇÃO

CEI JOÃO AUGUSTO DE OLIVEIRA

ENDEREÇO

RUA JOÃO AUGUSTO DE OLIVEIRA, 220 - ULYSSES GUIMARÃES - JOINVILLE

PROJETO

PROJETO ARQUITETÔNICO

CONTEÚDO

IMPLANTAÇÃO

ARQUIVO

ETAPA

ESCALA

INDICADA

DATA

29/05/2024

FOLHA

ARQ 01/28

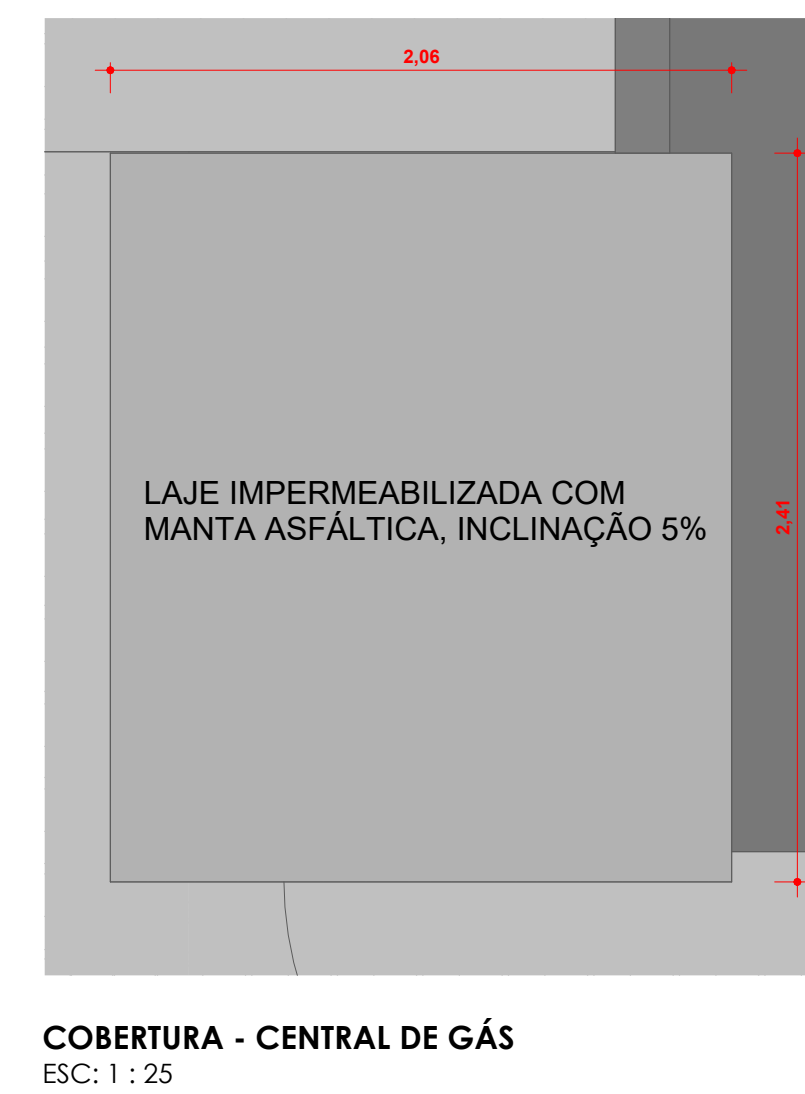
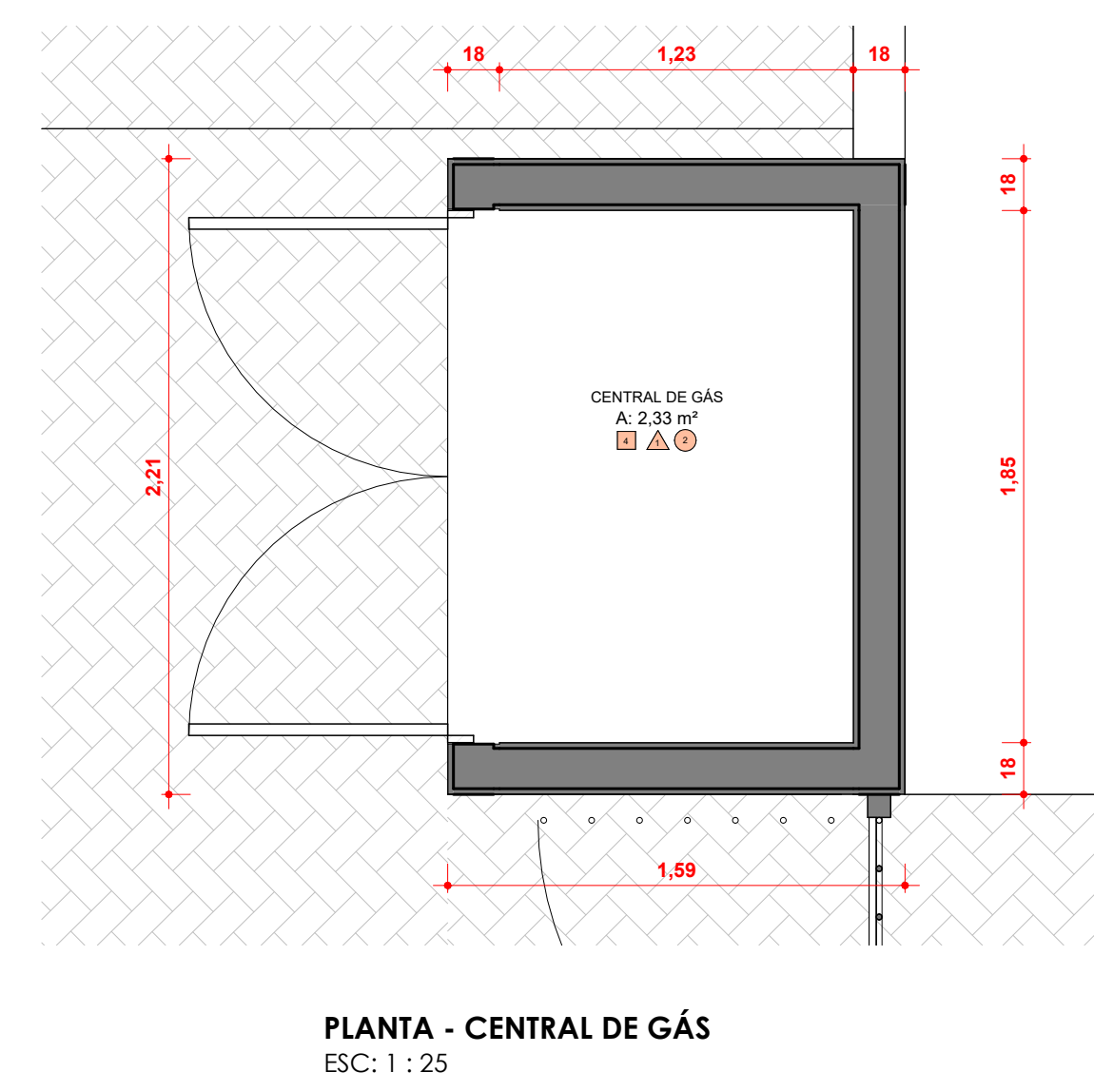
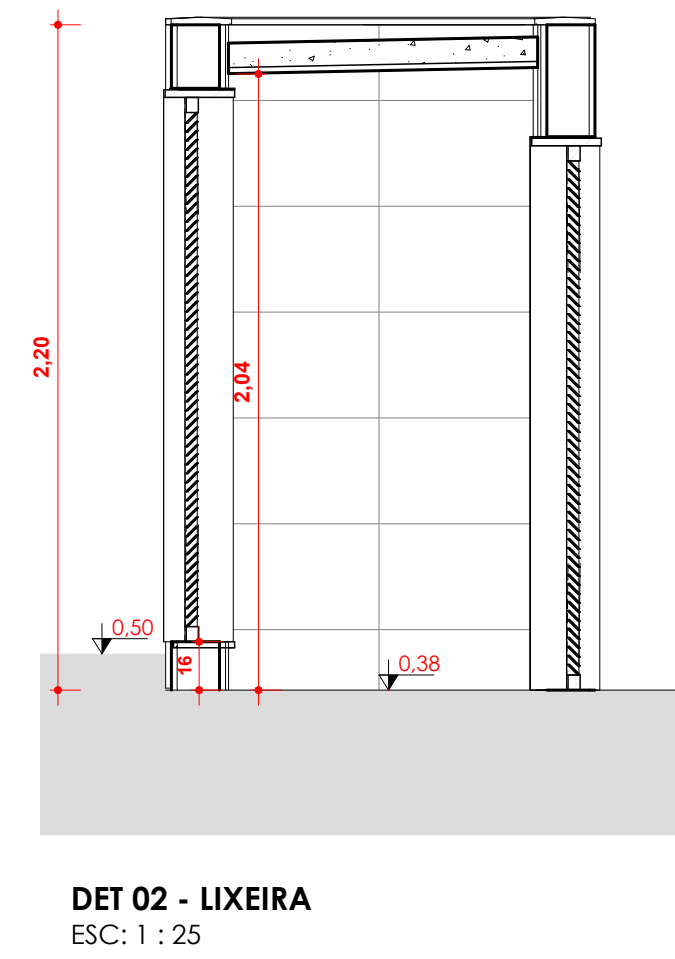
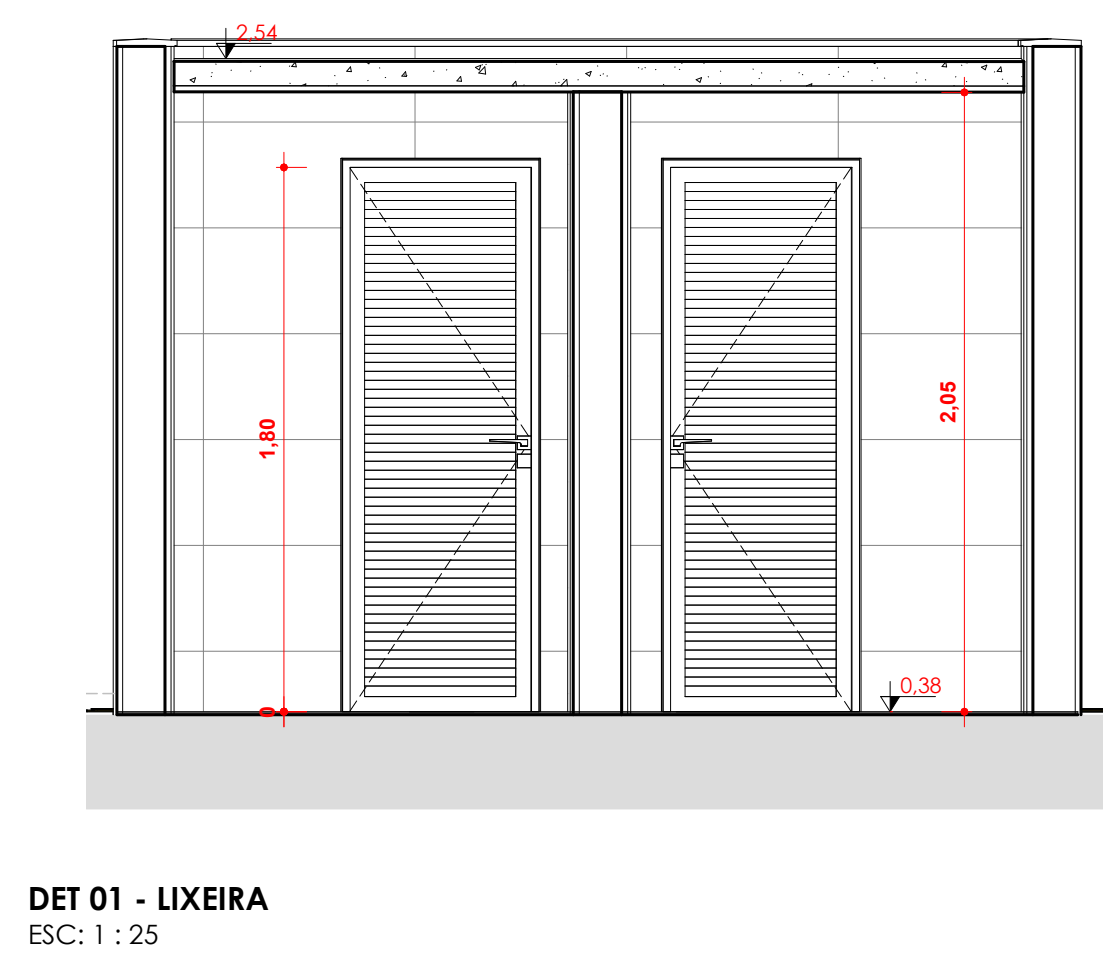
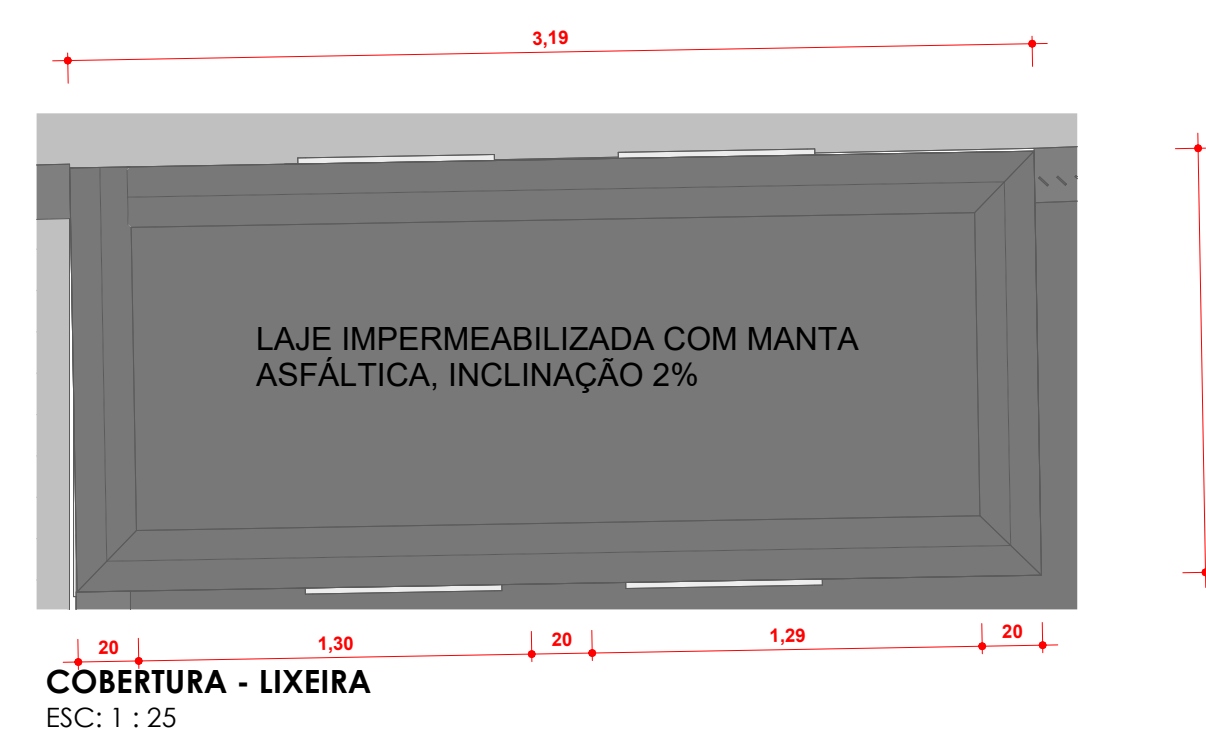
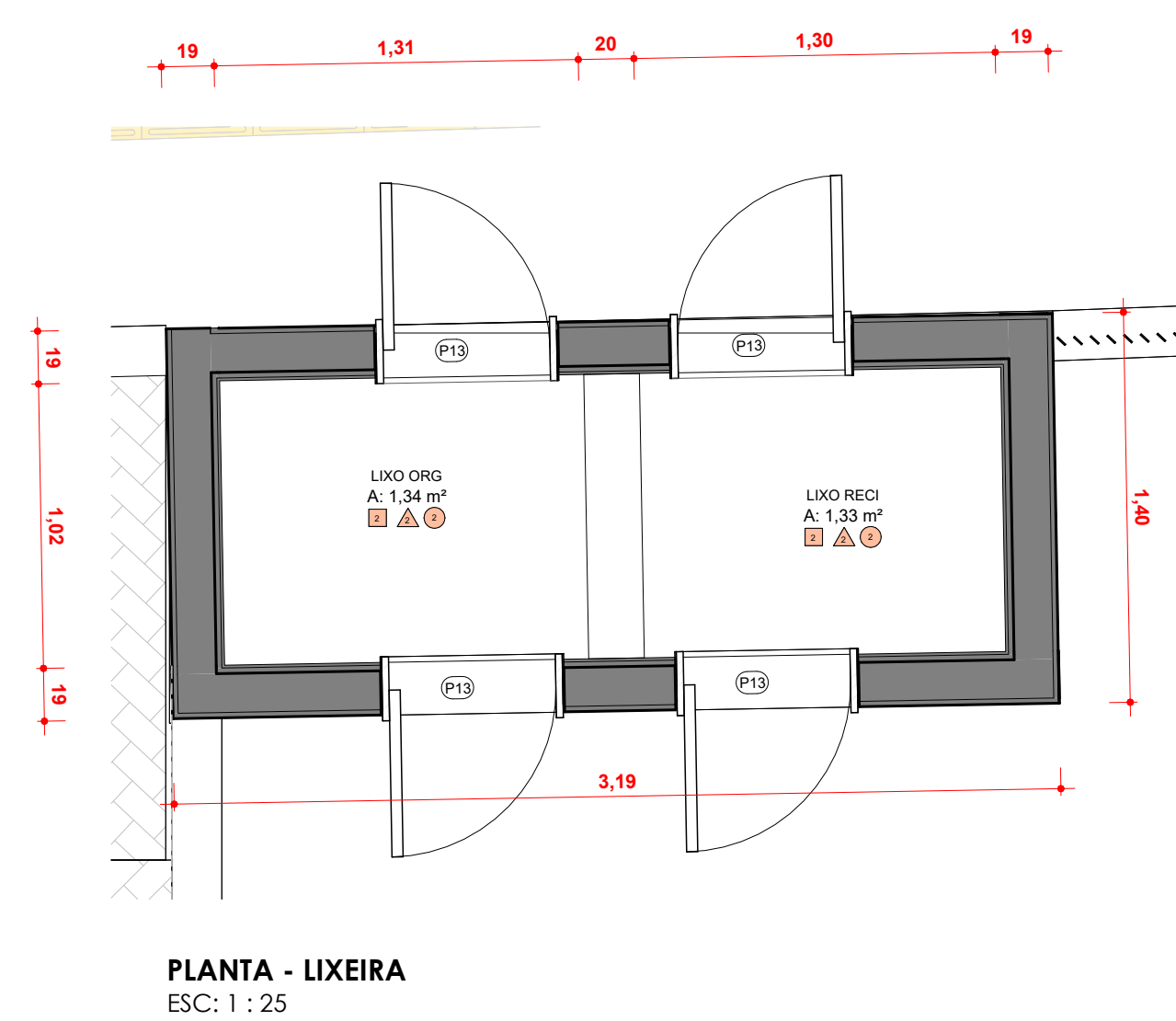
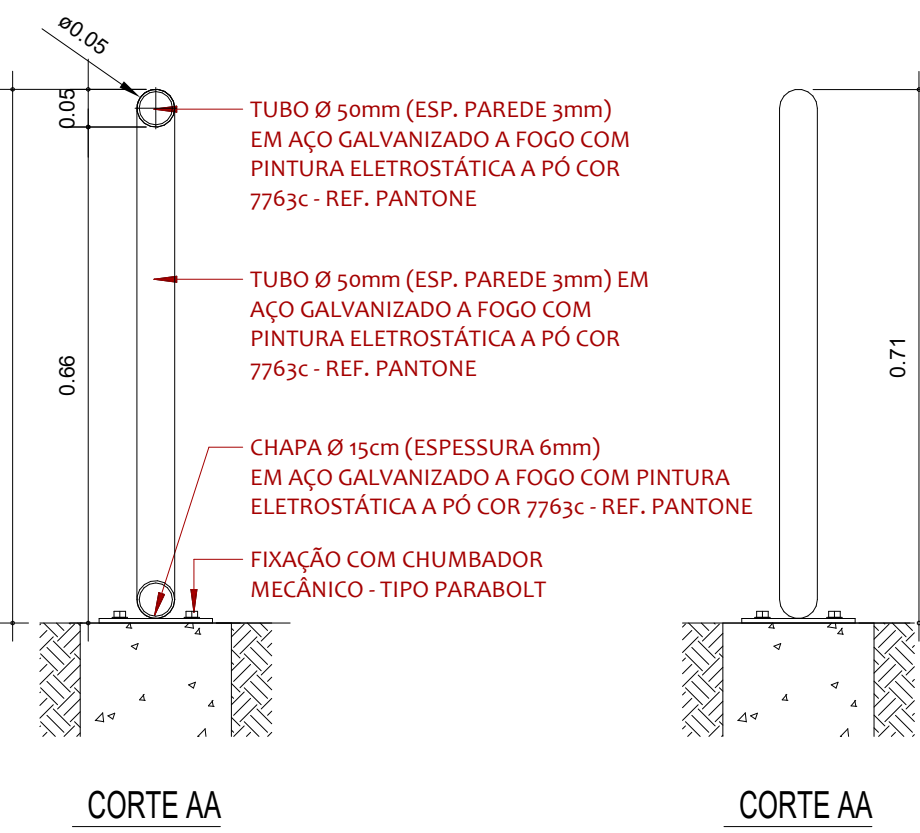
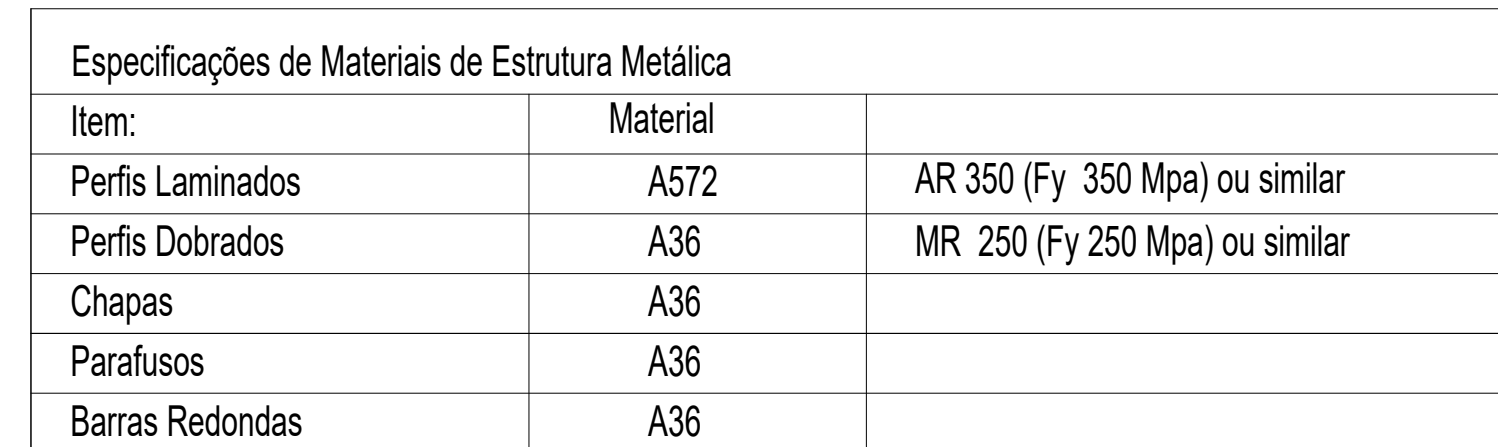

LEGENDA DE REVESTIMENTOS	
	PIZOS PORCELANATO BEGE 80X80 CM
	PORCELANATO ANTEFERRAPANTE BEGE 80X80 CM
	PIZO VILÃO P/ACAB. 30X30 CM
	CONCRETO ALISADO
	PINTURA EPOXI EMBORRACHADO
	PAVER
	PINTURA LÍQUIDA EMBORRACHADO
	GRAMA
	PIZO MONOLÍTICO EMBORRACHADO
	FABRÊDES
	PINTURA ACRÍLICA BRANCA
	REVEST. TÁBUA CERÂMICO 30X70 CM
	PINTURA 10X10 CM AZUL 14/15 15 CM
	PASTILHA 10X10 CM BEGE H+ 15 M
	FÓRBOIS
	FÓRBO MODULAR PVC BRANCO 62,5X62,5 CM
	PINTURA ACRÍLICA NA COR BRANCO GEL

ÁREAS CONSTRUÇÕES AUXILIARES	
NOME	ÁREAS
CASA DE GÁS	2,33 m²
LIXO ORGÂNICO	1,34 m²
LIXO RECICLADO	1,33 m²
SUBESTAÇÃO	3,01 m²
HIDRÔMETRO	0,35 m²

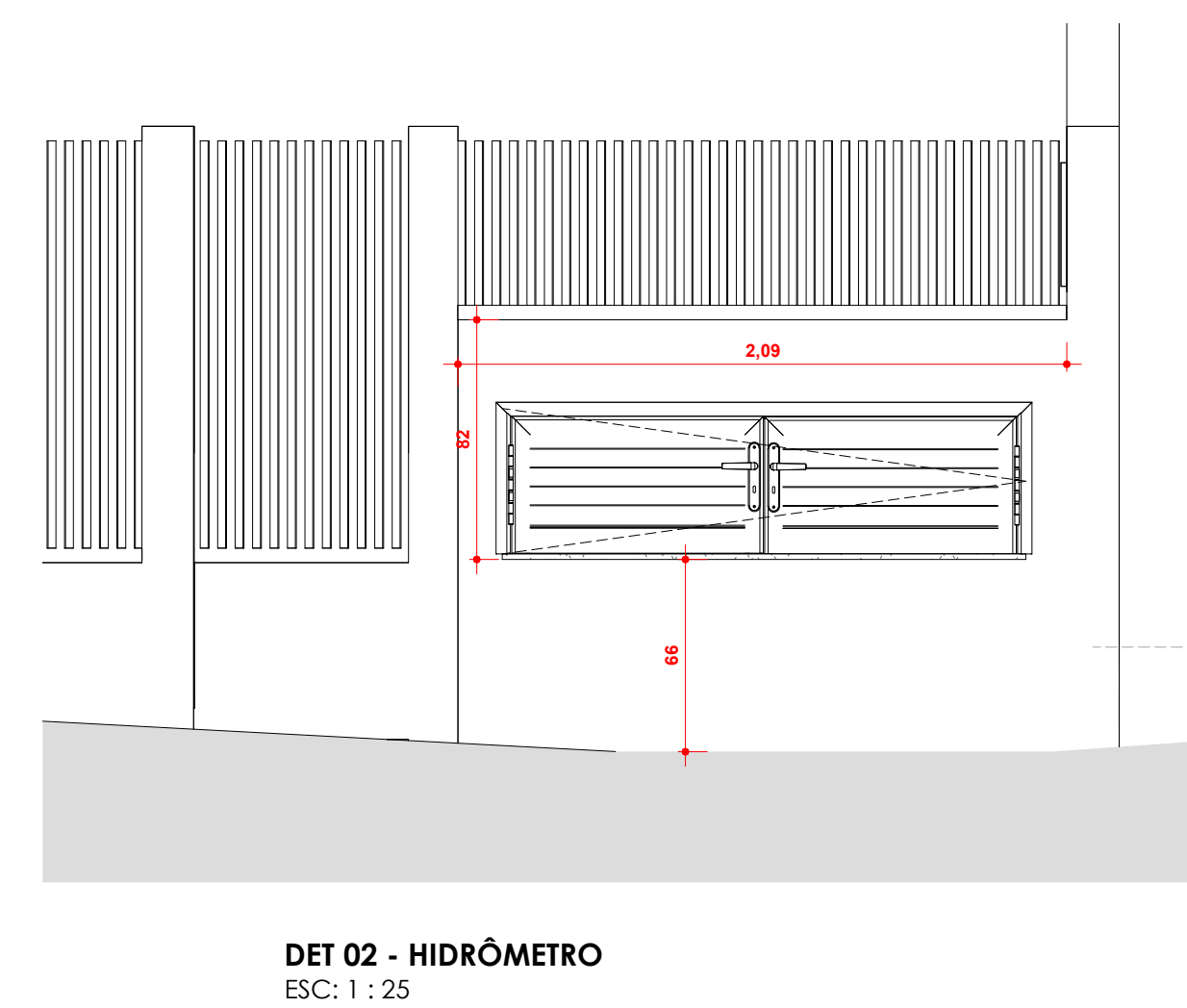
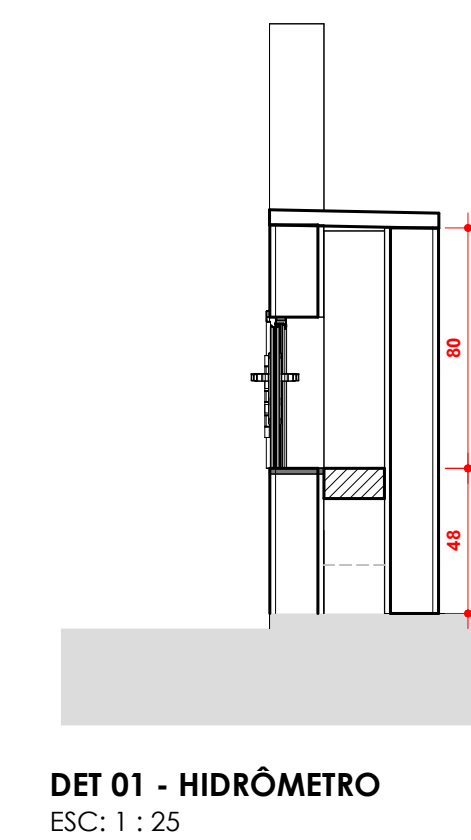
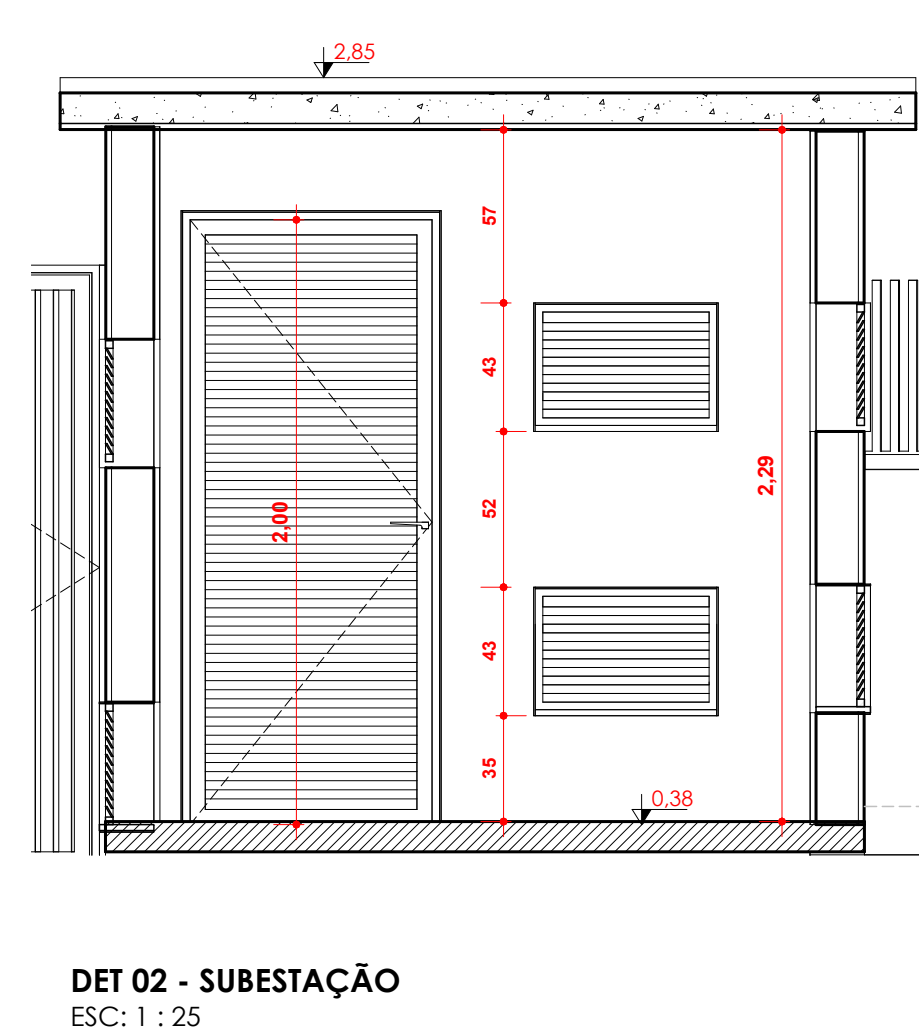
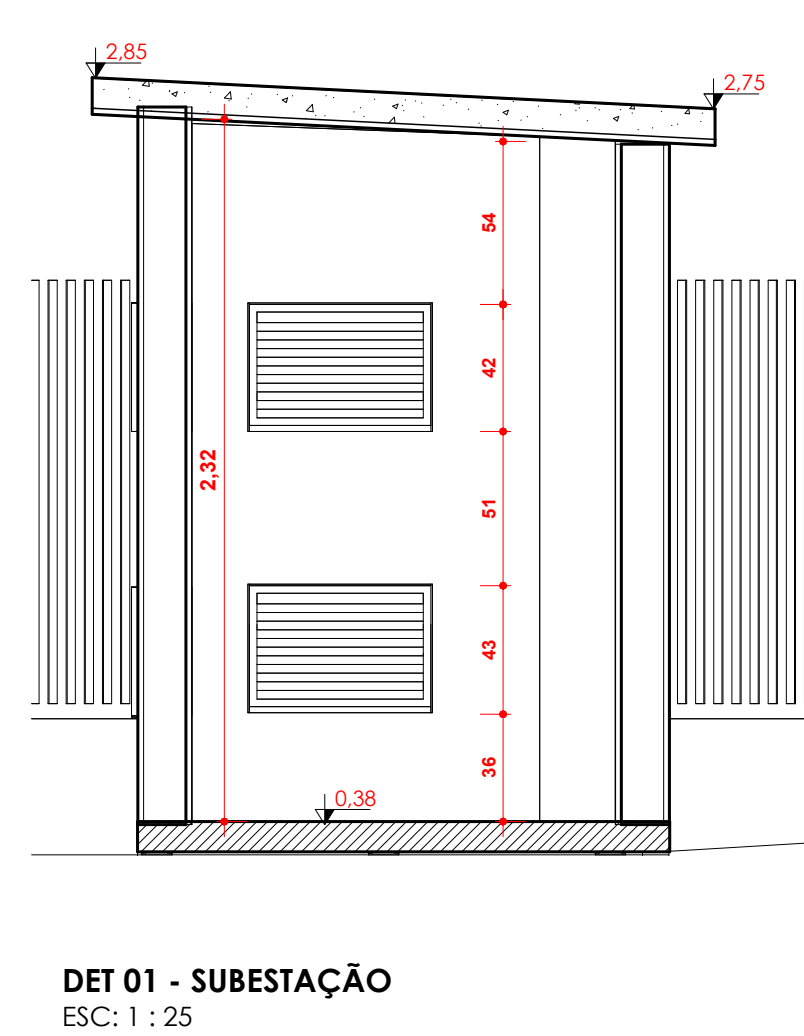
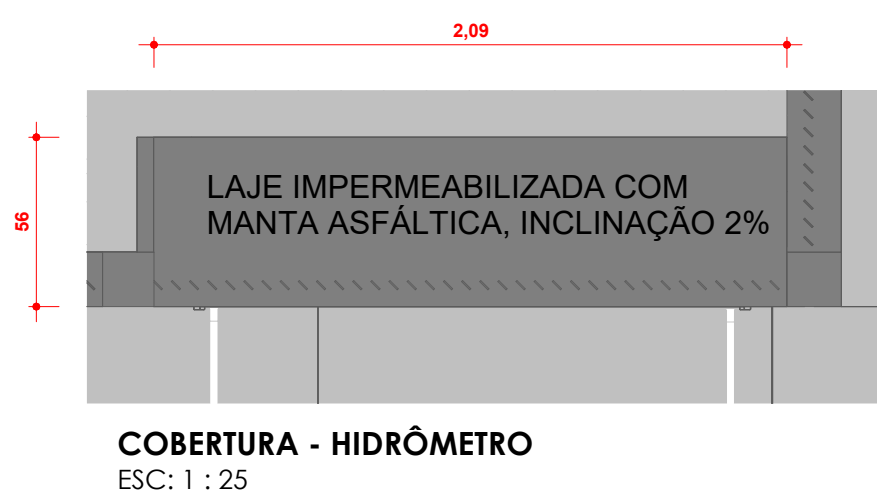
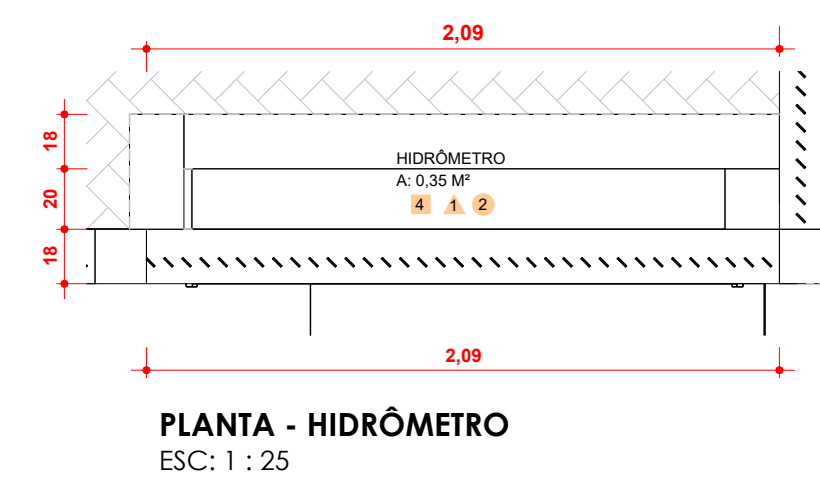
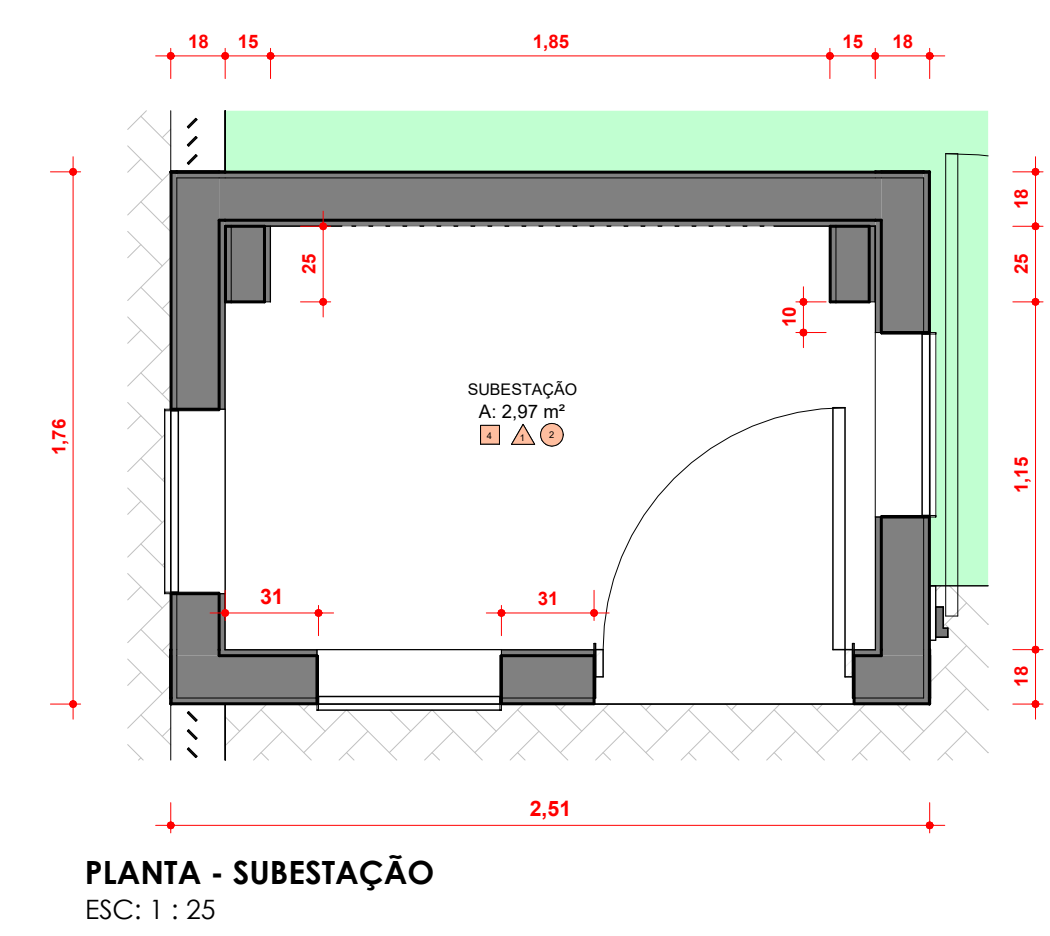
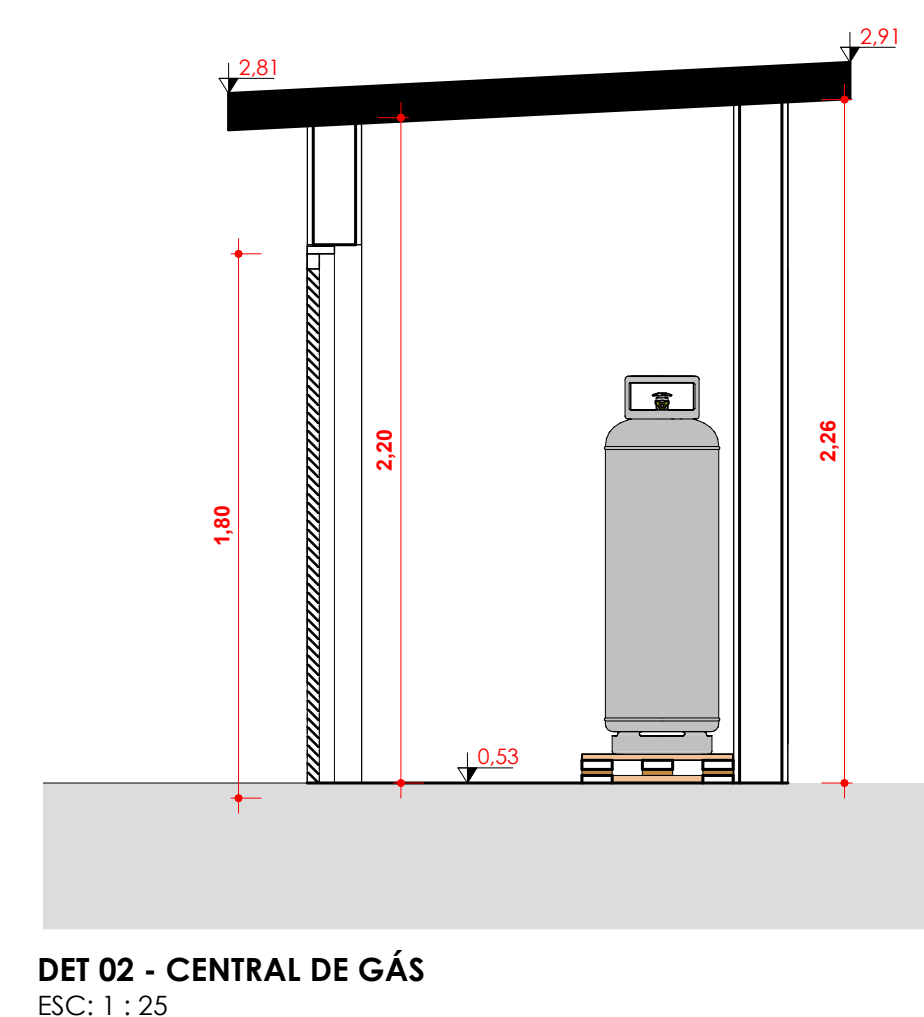
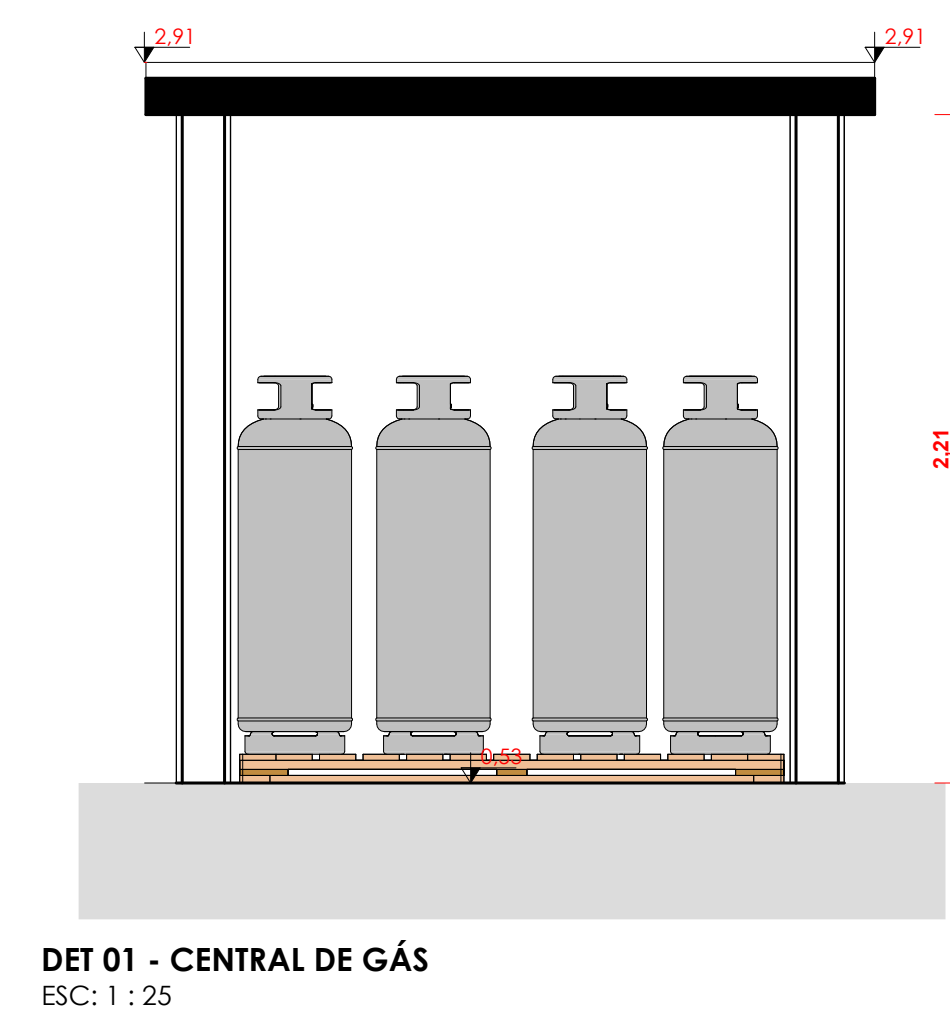
[illegible]

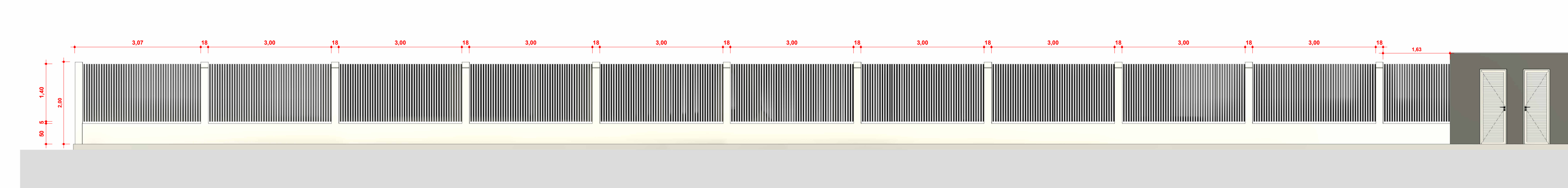
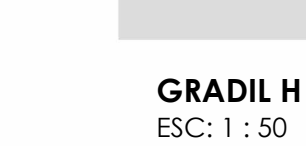
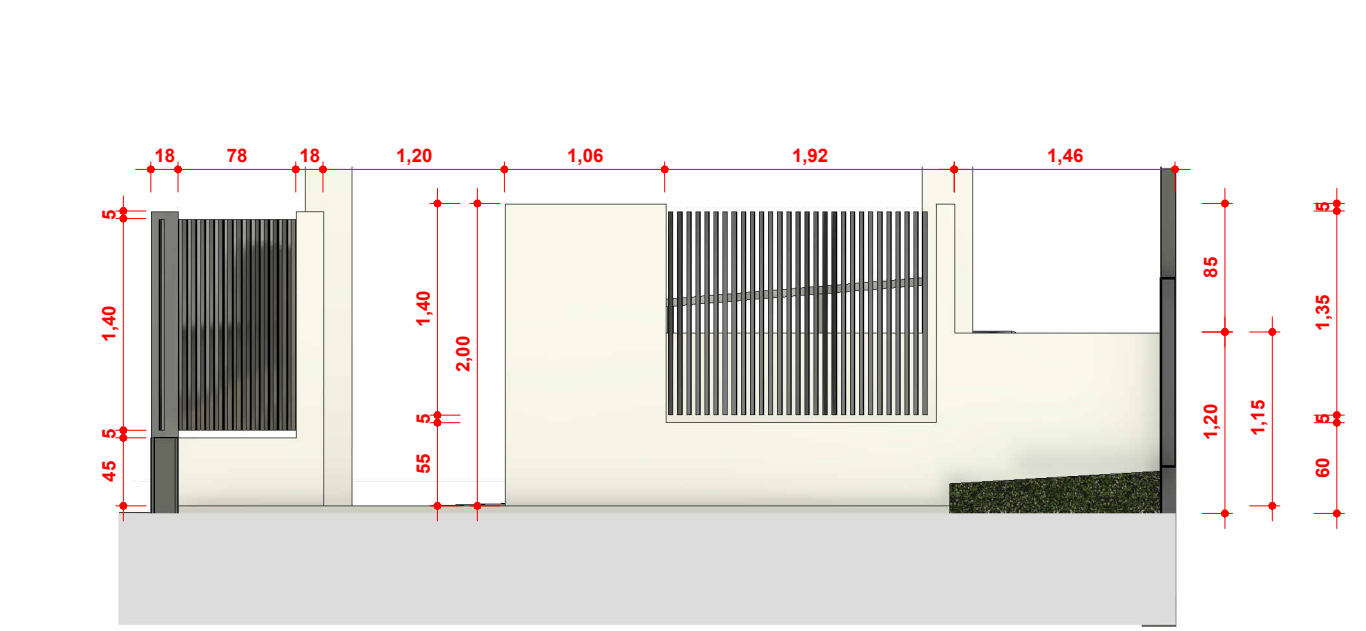
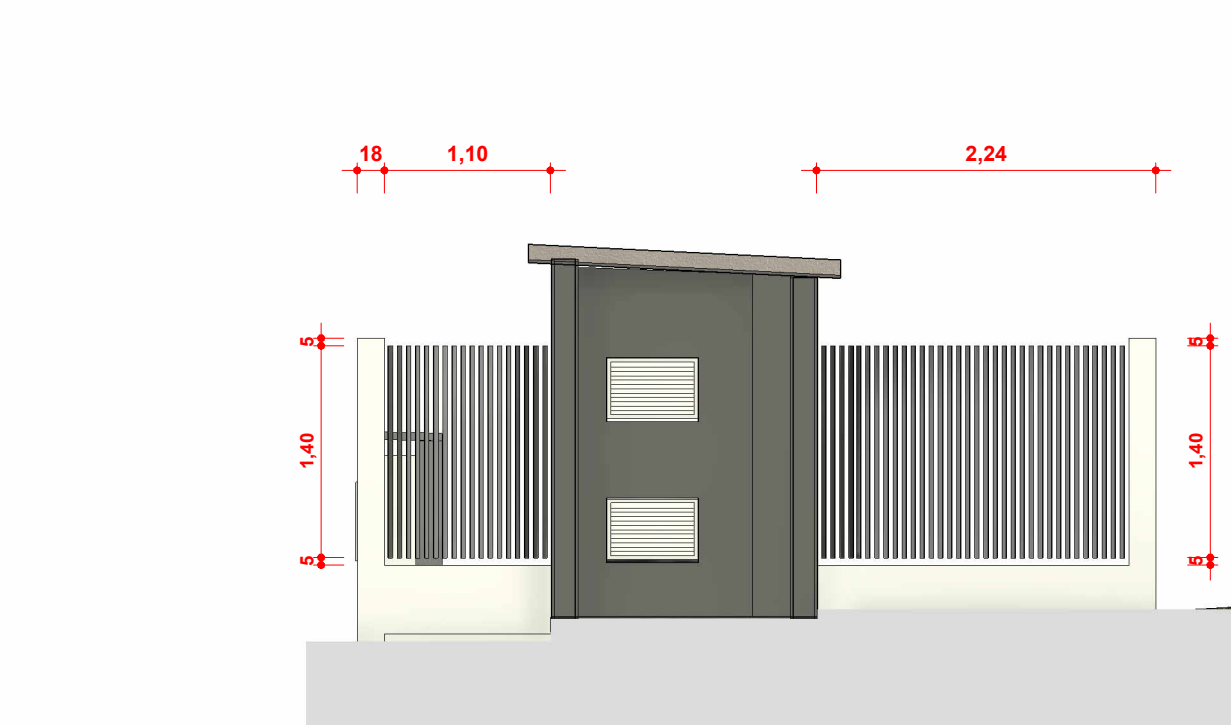
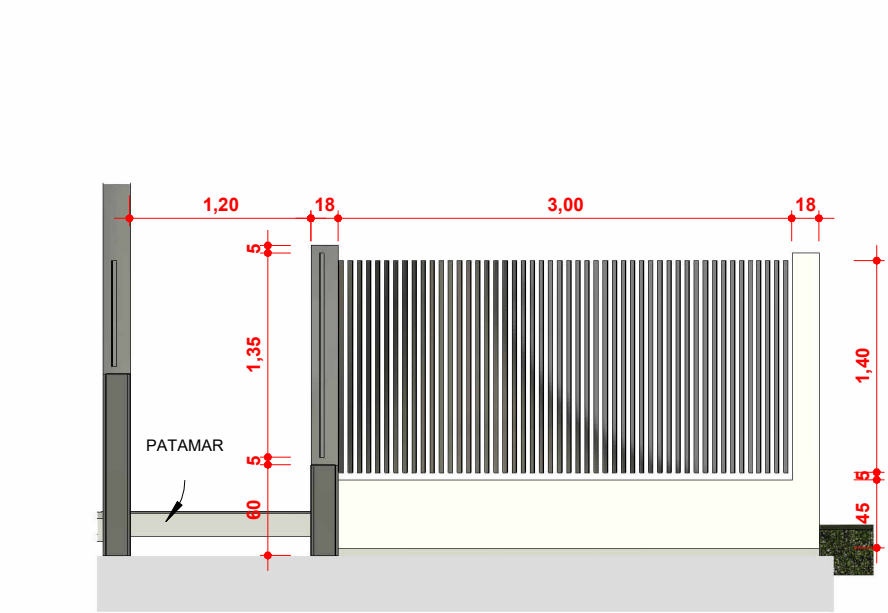
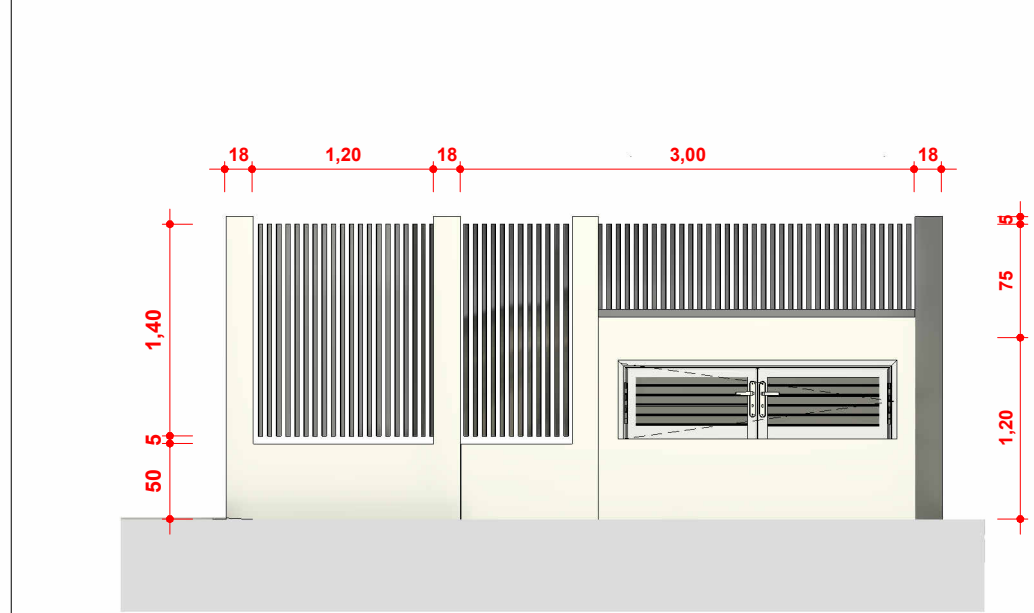
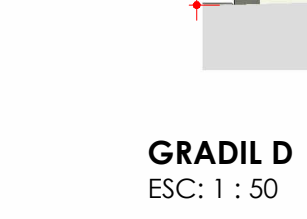
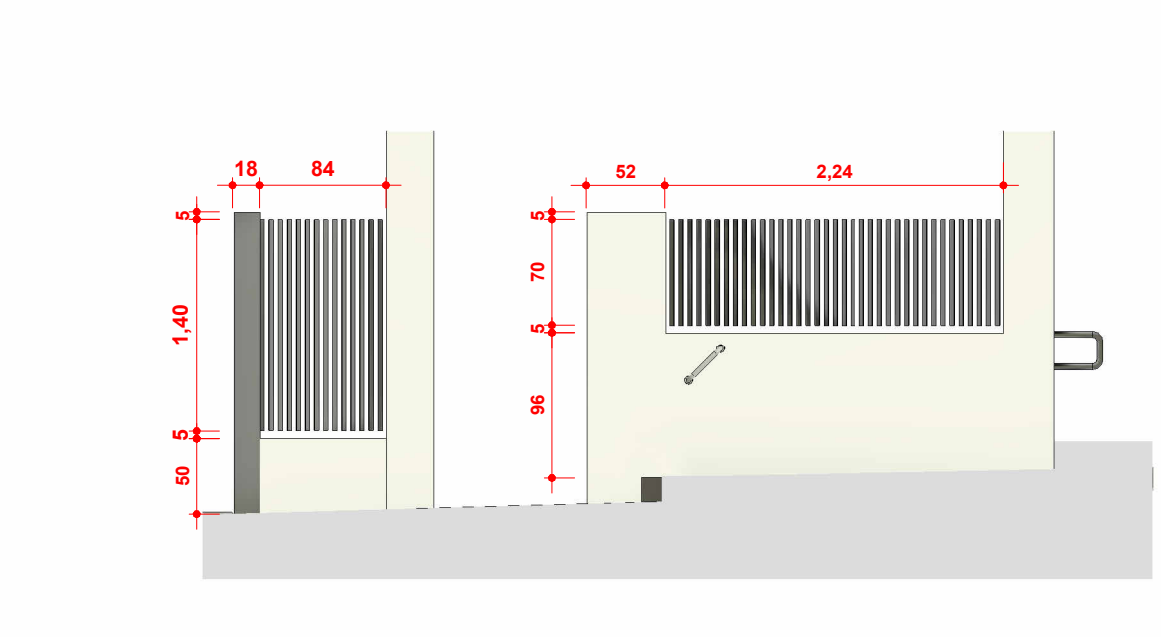
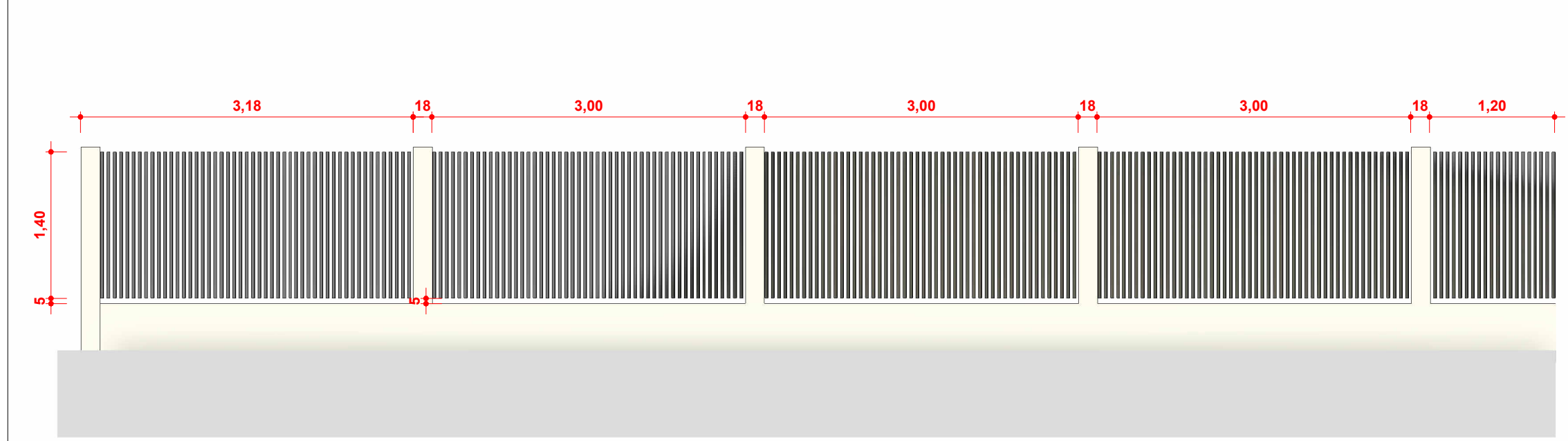
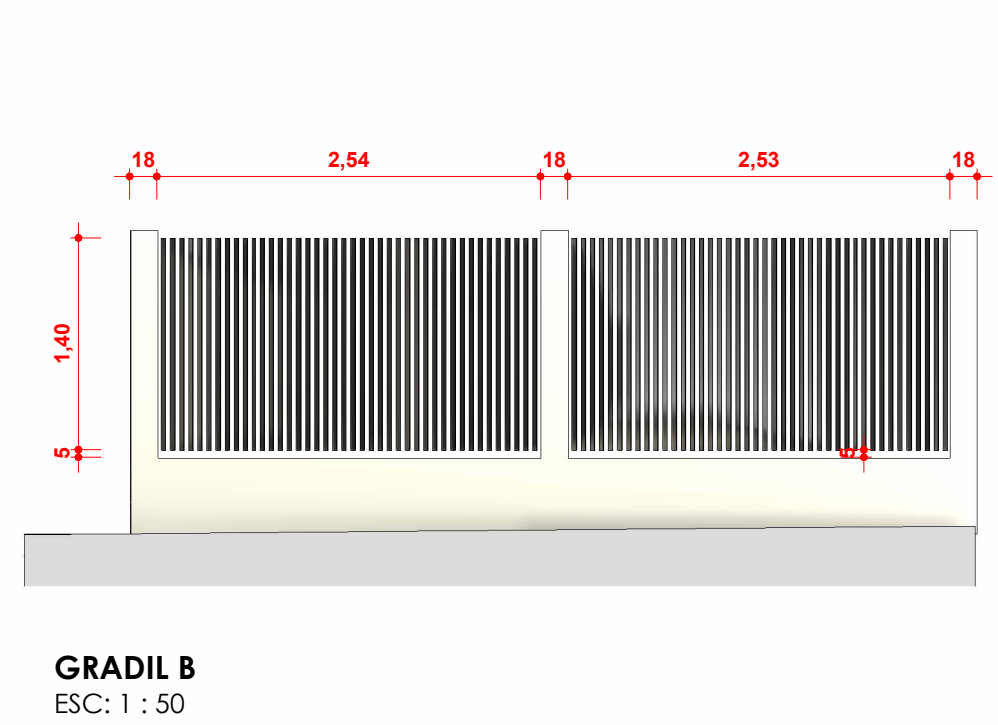
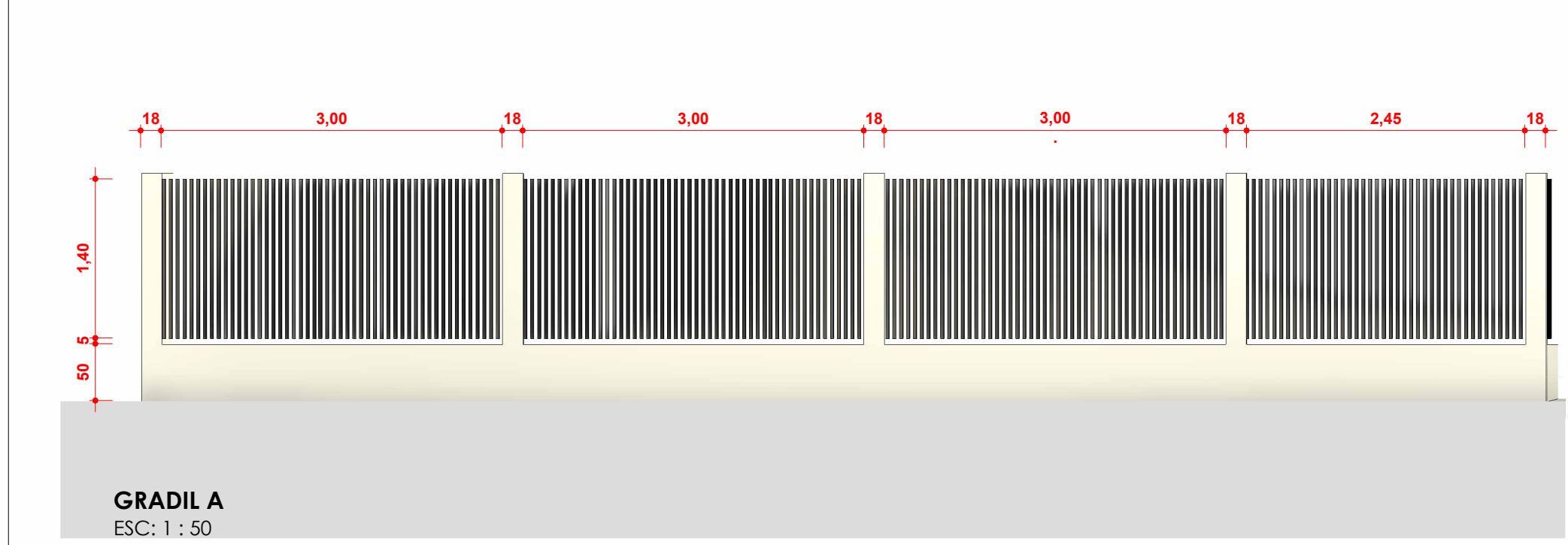
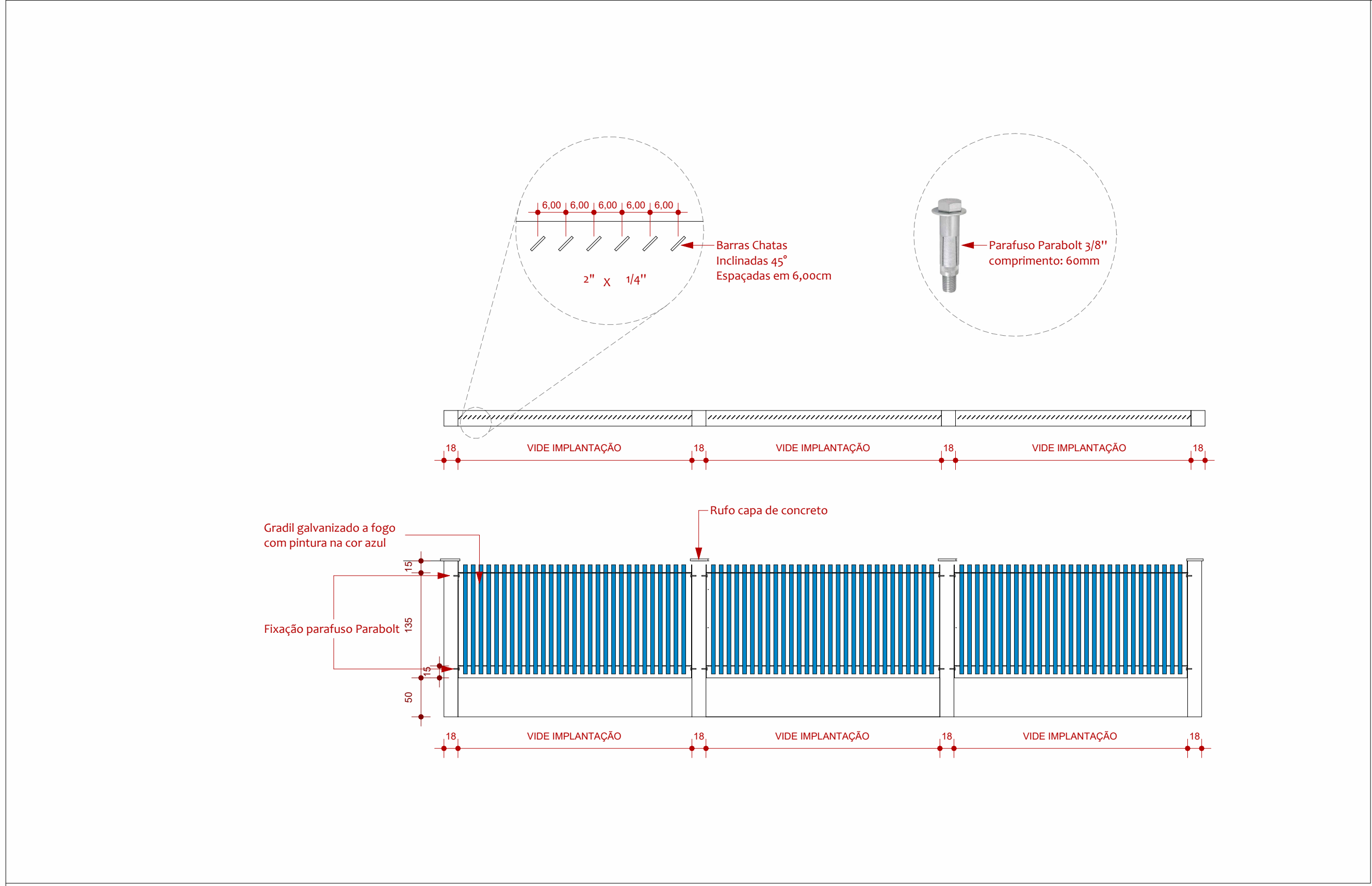

PLANTA DE GRADIL
ESC:1 : 150

QUADRO DE REVISÕES		DATA	CESENHO
REVISÃO	DESCRIÇÃO		
01	EMIÇÃO INICIAL	26.04.2024	FERNANDO

APROVAÇÕES	
------------	--

PROPRIETÁRIO	RESPONSÁVEL TÉCNICO
MUNICÍPIO DE JOINVILLE 03.109.623/0001-10	FERNANDO STROISCH CREA/SC 002.522-0

	 <p>Município de Joinville</p>	<p> EQUIPE TÉCNICA DA EMPRESA FERNANDO STROISCH ENGENHEIRO CIVIL CREA/SC 160.220/O-0 </p>
---	--	---

PROPRIETÁRIO:	MUNICÍPIO DE JOINVILLE
EDIFICAÇÃO:	CEI JOÃO AUGUSTO DE OLIVEIRA

ENDERECO:		
RUA JOÃO AUGUSTO DE OLIVEIRA, 220 - ULYSSES GUIMARÃES - JOINVILLE		
PROJETO:	ARQUIVO:	DATA:
PROJETO ARQUITETÔNICO		29/05/2024
CONTEUDO:	ETAPA:	FOLHA:
DETALHAMENTO GRADIL	ESCALA: INDICADA	ARQ03/28



TABELA DE JANELAS					
Código	Comprimento	Altura	Descrição	Quantidade	
J01	5,59	1,25	JANELA MAXIMAR 14 FOLHAS COM 7 FIOS INFERIORES, 3 FIOS DE ALUMINIO NA COR BRANCA, VÍDIO AMARILHADO INCOLOR, DIMENSÃO 508X102 CM	14	
J02	2,80	0,70	JANELA MAXIMAR 4 FOLHAS COM 2 FIOS INFERIORES, 2 FIOS DE ALUMINIO NA COR BRANCA, VÍDIO AMARILHADO INCOLOR, DIMENSÃO 280X70 CM	16	
J03	2,80	1,00	JANELA MAXIMAR 1 FOLHAS COM 1 FIO INFERIOR, 2 FIOS DE ALUMINIO NA COR BRANCA, VÍDIO AMARILHADO INCOLOR, DIMENSÃO 280X70 CM	19	
J04	1,87	1,25	JANELA MAXIMAR 16 FOLHAS COM 8 FIOS INFERIORES, 2 FIOS DE ALUMINIO NA COR BRANCA, VÍDIO AMARILHADO INCOLOR, DIMENSÃO 187X125 CM	1	
J05	3,00	1,25	JANELA MAXIMAR 8 FOLHAS COM 3 FIOS INFERIORES, 1 FIO DE ALUMINIO NA COR BRANCA, VÍDIO AMARILHADO INCOLOR, DIMENSÃO 300X125 CM	1	
J06	1,40	1,00	JANELA MAXIMAR 2 FOLHAS, EM ALUMINIO NA COR BRANCA, VÍDIO AMARILHADO INCOLOR, DIMENSÃO 140X100 CM	30	
J07	5,00	1,25	JANELA MAXIMAR 10 FOLHAS COM 5 FIOS INFERIORES, 2 FIOS DE ALUMINIO NA COR BRANCA, VÍDIO AMARILHADO INCOLOR, DIMENSÃO 500X125 CM	14	
J08	3,08	1,25	JANELA MAXIMAR 6 FOLHAS COM 3 FIOS INFERIORES, 1 FIO DE ALUMINIO NA COR BRANCA, VÍDIO AMARILHADO INCOLOR, DIMENSÃO 308X125 CM	5	
J09	2,98	1,25	JANELA MAXIMAR 10 FOLHAS COM 5 FIOS INFERIORES, 2 FIOS DE ALUMINIO NA COR BRANCA, VÍDIO AMARILHADO INCOLOR, DIMENSÃO 298X125 CM	3	
J10	3,98	0,61	JANELA MAXIMAR 4 FOLHAS, EM ALUMINIO NA COR BRANCA, VÍDIO AMARILHADO INCOLOR, DIMENSÃO 398X61 CM	2	
J11	1,35	0,65	JANELA DE CORRER EM ALUMINIO NA COR BRANCA, VÍDIO AMARILHADO INCOLOR, SUPERFÍCIES BASCULANTES, VÍDIO AMARILHADO INCOLOR, DIMENSÃO 135X65 CM	2	
J12	2,75	1,25	JANELA DE CORRER EM ALUMINIO NA COR BRANCA SENDO 2 FOLHAS INFERIORES E 2 FOLHAS DE MOVIMENTO SUPERIORES, VÍDIO AMARILHADO INCOLOR, SUPERFÍCIES BASCULANTES, VÍDIO AMARILHADO INCOLOR, DIMENSÃO 275X125 CM	1	
J13	1,34	1,20	JANELA TIPO CAMARÃO, 4 FOLHAS COM VENEZIANAS E TELA DE P.C. EM ALUMINIO NA COR BRANCA DIMENSÃO, SEM VÍDIO, 134X120 CM	2	
J14	1,25	1,35	JANELA TIPO QUÊ-Ê EM ALUMINIO NA COR BRANCA, SEM VÍDIO, 125X135 CM	2	
J15	0,60	0,40	JANELA VENEZIANA FICHA EM ALUMINIO NA COR BRANCA, DIMENSÃO 60X40 CM	1	





LEGENDA DE ELEMENTOS DE VEDAÇÃO	
	ALVENARIA
	DRYWALL
	PLACA CIMENTÍCIA
	PLACA CIMENTÍCIA 1 FACE

tabela de Ambiente		
	Nome	Área
	ACESSO EXTERNO	21,78 m²
	AREIA	13,64 m²
	ALMOXARIFADO	3,85 m²
	ARQUIVO MORTO	18,29 m²
	ARQUELO DE ÁREAS	23,17 m²
	BENÇO	51,35 m²
	BENÇÃOS	103,29 m²
	BENÇÃOS II	108,55 m²
	BICICLETARIO	29,04 m²
	CAÇALDA	82,90 m²
	CARGA E DESCARGA	72,93 m²
	CENTRAL DE GÁS	23,36 m²
	CHUVA	10,35 m²
	CHUVA 2	3,46 m²
	CIRCULAÇÃO	4,87 m²
	CIRCULAÇÃO DE SERVIÇO	19,77 m²
	CIRCULAÇÃO EXTERNA	277,84 m²
	CIRCULAÇÃO EXTERNA SUPERIOR	289,97 m²
	CIRCULAÇÃO INTERNA	30,47 m²
	COORDENAÇÃO	11,02 m²
	COPA DOS PROFESSORES	20,96 m²
	COORDENADOR DESENVOLVIMENTO	63,16 m²
	CORRIDA	40,16 m²
	DEP MATERIAL DIDÁTICO	9,66 m²
	DEP MATERIAL DIDÁTICO 2	37,88 m²
	DESPENSA FRIOS	5,47 m²
	DESPENSA PERFEVERES	10,81 m²
	DESPENSA SECOS	13,16 m²
	DIREÇÃO	22,96 m²
	DUE	5,63 m²
	ENTRADA	11,72 m²
	ENTRADA PRINCIPAL	11,25 m²
	ENTRADA 2	47,26 m²
	ESTACIONAMENTO	72,81 m²
	FRANJADO	8,75 m²
	GRAMADO	385,43 m²
	GUARITA	3,51 m²
	HALL ENTRADA	91,46 m²
	HIDRÔMETRO	0,00 m²
	HIDRIZAÇÃO	9,04 m²
	LACTARIO	51,16 m²
	LAVANDERIA	6,79 m²
	LOTO ORG	1,34 m²
	LOTO RECI	1,93 m²
	MATERIAL 1	105,48 m²
	MATERIAL II	103,96 m²
	ORIENTAÇÃO 1	18,82 m²
	PAV. ATINGIDORO	148,14 m²
	PRIMEIRO PERÍODO	156,80 m²
	PATIO COBERTO	49,70 m²
	PATIO DESCOBERTO	69,16 m²
	RAMPA	106,75 m²
	REFEITÓRIO	85,84 m²
	RESERVATÓRIO 01	98,11 m²
	RESERVATÓRIO 02	48,94 m²
	SALA DE REUNÃO	16,92 m²
	SANITÁRIOS ACESSES	14,84 m²
	SANITARIO ACESSES FEMININO	24,18 m²
	SANITARIO ACESSES MASCULINO	20,53 m²
	SANITARIO ACESSES MASCULINO	19,62 m²
	SANITARIO FEMININO	37,85 m²
	SANITARIO GUARITA	2,31 m²
	SANITARIO INFANTIL	53,31 m²
	SANITARIO MASCULINO	33,87 m²
	SANITARIO MASCULINO PROFESSORES	7,54 m²
	GRATUATOS PROFESSORES	5,13 m²
	SANITARIO PROFESSORES FEMININO	7,68 m²
	SECRETARIA	29,67 m²
	SEQUESTRO PERÍODO	154,81 m²
	SERVIDOR	3,84 m²
	SOLARIO	52,74 m²
	SUBESTAÇÃO	2,97 m²
	TRACHEIA	14,01 m²
	TRACHEIA 2	0,00 m²
	VESTIARIO FEMININO	2,91 m²
	VESTIARIO MASCULINO	2,40 m²
	ÁREA DE TRABALHO PROFESSORES	15,55 m²

QUADRO DE REVISÕES			
REVISÃO	DESCRIÇÃO	DATA	DESENHO
01	EMISSIONAL INICIAL	28/04/2024	FERNANDO

APROVAÇÕES

PROPRIETÁRIO	RESPONSÁVEL TÉCNICO
MUNICÍPIO DE JOINVILLE 03.109.023/0001-10	FERNANDO STROISCH CREASC 062.122.0

	 <p>Município de Joinville</p>	<p>EQUIPE TÉCNICA DA EMPRESA</p> <p>FERNANDO STROISCH ENGENHEIRO CIVIL CREFAC Nº 330/01</p>
---	--	---

PROPOSTANTE:	MUNICÍPIO DE JOINVILLE		
EDIFICAÇÃO:	CEI JOÃO AUGUSTO DE OLIVEIRA		
ENDEREÇO:	RUA JOÃO AUGUSTO DE OLIVEIRA, 220 - ULYSSES GUIMARÃES - JOINVILLE		
PROJETO:	PROJETO ARQUITETÔNICO	ARQUIVO	DATA: 29/05/2024
CONTEÚDO:	PLANTA BAIXA - TÉRREO	ETAPA: ESCALA: INDICADA	FOLHA: ARQ04/28



PLANTA BAIXA - SUPERIOR
ESCALA: 1:75

.TABELA DE PORTAS.				
Código	Largeza	Altura	Descrição	Quantidade
P01	0,90	2,10	PORTA DE ABRIR UMA FOLHA EM MADEIRA PINTADA NA COR PLATINA DIMENSÃO 90X210 CM	30
P02	0,80	2,10	PORTA DE ABRIR UMA FOLHA EM MADEIRA PINTADA NA COR PLATINA DIMENSÃO 80X210 CM	17
P03	0,90	2,10	PORTA DE ABRIR UMA FOLHA DE MADEIRA PINTADA NA COR PLATINA COM VISOR EM VIDRO COM GRELHA DE VENTILAÇÃO DIMENSÃO 90X210 CM	25
P04	1,80	2,10	PORTA DE ABRIR DUAS FOLHAS DE MADEIRA COM VISOR EM VIDRO E GRELHA DE VENTILAÇÃO PINTADA NA COR PLATINA DIMENSÃO 180X210 CM	1
P05	2,00	2,10	PORTA DE ABRIR DUAS FOLHAS DE MADEIRA COM VISOR EM VIDRO E GRELHA DE VENTILAÇÃO PINTADA NA COR PLATINA DIMENSÃO 200X210 CM	1
P06	2,00	2,10	PORTA DE ABRIR DUAS FOLHAS DE MADEIRA COM VISOR EM VIDRO E GRELHA DE VENTILAÇÃO PINTADA NA COR PLATINA DIMENSÃO 200X210 CM	4
P07	0,80	2,00	PORTA DE ALUMÍNIO TIPO VENEZIANA COM UMA FOLHA DE ABRIR, DIMENSÃO 80X200 CM	1
P08	1,00	2,10	PORTA VAI E VEM DE MADEIRA 1 FOLHA COM CHAPA, GRELHA DE VENTILAÇÃO, VISOR DE VIDRO E TELA MOSQUITEIRO, PINTURA NA COR PLATINA, DIMENSÃO 100X200 CM	3
P09	0,90	2,10	PORTA DE ABRIR DE MADEIRA 1 FOLHA COM CHAPA E GRELHA DE VENTILAÇÃO INTERIOR E BARRA PCD, PINTURA NA COR PLATINA, DIMENSÃO 90X210 CM	9
P10	0,60	1,60	PORTA DE ABRIR VENEZIANA DE ALUMÍNIO BRANCO, DIMENSÃO 60X160 CM	34
P11	1,80	1,80	PORTA VENEZIANA DE ABRIR EM ALUMÍNIO PINTADO NA COR BRANCA 2 FOLHAS, DIMENSÃO 200X210 CM	1
P13	0,60	1,80	PORTA VENEZIANA DE ABRIR EM ALUMÍNIO NA COR BRANCA 1 FOLHA, DIMENSÃO 60X180 CM	4
P14	0,80	2,10	PORTA DE ABRIR UMA FOLHA EM MADEIRA MACIÇA PINTADA NA COR PLATINA, DIMENSÃO 80X210 CM	1
P15	0,95	2,10	VÃO DE PASSAGEM COM SOLEIRA DE GRANITO	1
P16	0,80	1,40	PORTA VENEZIANA DE ALUMÍNIO PINTADA NA COR BRANCA COM UMA FOLHA DE ABRIR, DIMENSÃO 80X140 CM	1
P17	1,50	2,00	PORTÃO DE FERRO DE ABRIR, UMA FOLHA, TIPO GRADE COM BARRAS CHADAS, DIMENSÃO 150X200 CM	2
P18	0,80	2,13	PORTA DE CORRER ACESSÍVEL COM BARRAS, 1 FOLHA DE MADEIRA PINTADA NA COR BRANCA, DIMENSÃO 80X210 CM	1
P19	0,80	2,10	PORTA DE MADEIRA DE CORRER, UMA FOLHA, DIMENSÃO 80X210 CM	2
P20	1,80	0,50	PORTA DE ABRIR VENEZIANA DE ALUMÍNIO BRANCO 2 FOLHAS, DIMENSÃO 180X50 CM	1
PT01	1,83	2,60	PORTÃO EM GRADE DE ABRIR MONTANTE REDONDO EM FERRO, DUAS FOLHAS, PINTURA BRANCA, PORTÃO COM FECHADURA ELÉTRICA, DIMENSÃO 183X260 CM	1
PT02	3,51	2,00	PORTÃO EM GRADIL DE ABRIR DUAS FOLHAS EM FERRO, PINTADO NA COR BRANCA MONTANTE REDONDO, DIMENSÃO 351X200 CM	1
PT03	2,39	2,00	PORTÃO EM GRADIL DE ABRIR DUAS FOLHAS EM FERRO, PINTADO NA COR BRANCA MONTANTE REDONDO, DIMENSÃO 239X200 CM	1

.TABELA DE JANELAS.				
Código	Largeza	Altura	Descrição	Quantidade
J01	5,59	1,25	JANELA MAXIMAR 14 FOLHAS COM 7 FIXOS INFERIORES, 3 FIXOS E 4 MÓVEIS SUPERIORES, DE ALUMÍNIO NA COR BRANCA, VIDRO 6MM LAMINADO INCOLOR, DIMENSÃO 559X125 CM	10
J02	2,80	0,70	JANELA MAXIMAR 4 FOLHAS, EM ALUMÍNIO NA COR BRANCA, VIDRO 6MM LAMINADO INCOLOR, DIMENSÃO 280X70 CM	19
J03	0,70	0,70	JANELA MAXIMAR 1 FOLHA, EM ALUMÍNIO NA COR BRANCA, VIDRO 6MM LAMINADO INCOLOR, DIMENSÃO 70X70 CM	16
J04	1,87	1,25	JANELA MAXIMAR 8 FOLHAS COM 2 FIXOS INFERIORES, 1 FÍXO E 2 MÓVEIS SUPERIORES, DE ALUMÍNIO NA COR BRANCA, VIDRO 6MM LAMINADO INCOLOR, DIMENSÃO 187X125 CM	8
J05	3,00	1,25	JANELA MAXIMAR 6 FOLHAS COM 3 FIXOS INFERIORES, 1 FÍXO E 2 MÓVEIS SUPERIORES, DE ALUMÍNIO NA COR BRANCA, VIDRO 6MM LAMINADO INCOLOR, DIMENSÃO 300X125 CM	1
J06	1,40	0,70	JANELA MAXIMAR 2 FOLHAS, EM ALUMÍNIO NA COR BRANCA, VIDRO 6MM LAMINADO INCOLOR, DIMENSÃO 140X70 CM	30
J07	5,00	1,25	JANELA MAXIMAR 10 FOLHAS COM 5 FIXOS INFERIORES, 2 FIXOS E 3 MÓVEIS SUPERIORES, DE ALUMÍNIO NA COR BRANCA, VIDRO 6MM LAMINADO INCOLOR, DIMENSÃO 500X125 CM	4
J08	3,08	1,25	JANELA MAXIMAR 8 FOLHAS COM 3 FIXOS INFERIORES, 1 FÍXO E 2 MÓVEIS SUPERIORES, DE ALUMÍNIO NA COR BRANCA, VIDRO 6MM LAMINADO INCOLOR, DIMENSÃO 308X125 CM	5
J09	3,98	1,25	JANELA MAXIMAR 10 FOLHAS COM 5 FIXOS INFERIORES, 2 FIXOS E 3 MÓVEIS SUPERIORES, DE ALUMÍNIO NA COR BRANCA, VIDRO 6MM LAMINADO INCOLOR, DIMENSÃO 398X125 CM	2
J10	2,99	0,61	JANELA MAXIMAR 4 FOLHAS, EM ALUMÍNIO NA COR BRANCA, VIDRO 6MM LAMINADO INCOLOR, DIMENSÃO 299X61 CM	2
J11	1,35	0,95	JANELA DE CORRER EM ALUMÍNIO NA COR BRANCA SENDO 2 FOLHAS E 2 BANDEIRAS SUPERIORES BASCULANTES, VIDRO 6MM LAMINADO INCOLOR, DIMENSÃO 135X95 CM, COM TELA MOSQUITEIRO	6
J12	2,75	1,25	JANELA DE CORRER EM ALUMÍNIO NA COR BRANCA SENDO 2 FOLHAS E 2 BANDEIRAS SUPERIORES BASCULANTES, VIDRO 6MM LAMINADO INCOLOR, DIMENSÃO 275X125 CM	3
J13	1,34	1,20	JANELA TIPO CANARÃO, 4 FOLHAS COM VENEZIANAS E TELA DE PVC, EM ALUMÍNIO NA COR BRANCA DIMENSÃO 134X120 CM	2
J14	1,35	1,35	JANELA TIPO GUICHÊ EM ALUMÍNIO NA COR BRANCA, COM 1 FOLHA FIXA, VIDRO 6MM LAMINADO INCOLOR, DIMENSÃO 135X135 CM, INCLUI PORTA DE ROLO	2
J15	0,60	0,40	JANELA VENEZIANA FIXA DE ALUMÍNIO NA COR BRANCA, DIMENSÃO 60X40 CM	6

LEGENDA DE REVESTIMENTOS	
1	PISOS
1	PORCELANATO BEGE 80X80 CM
2	PORCELANATO ANTIDERRAPANTE BEGE 80X80 CM
3	PISO VINÍLICO PLACA 30X30 CM
4	CONCRETO ALISADO
5	PINTURA EPOXI EMBORRACHADO
6	PAVER
7	PINTURA URETANO EMBORRACHADO
8	GRAMA
9	PISO MOLDTICO EMBORRACHADO
10	PAREDES
11	PINTURA ACRÍLICA BRANCA
12	REVESTIMENTO CERÂMICO 35X70CM
13	PASTILHA 10X10 CM AZUL, H=1,10 M
14	PASTILHA 10X10 CM BEGE H= 1,10 M
15	FORROS
16	FORRO MODULAR PVC BRANCO 62,5X62,5 CM
17	PINTURA ACRÍLICA NA COR BRANCO GELO

LEGENDA DE ELEMENTOS DE VEDAÇÃO	
1	ALVENARIA
2	DRYWALL
3	PLACA CIMENTÍCIA
4	PLACA CIMENTÍCIA 1 FACE

Tabela de Ambiente	
Nome	Área
ACESSO EXTERNO	21,78 m²
ALMOXARIFADO	13,64 m²
ARQUIVO MORTO	3,85 m²
ATLIEU DE ARTES	53,17 m²
BERÇÁRIO I	51,35 m²
BERÇÁRIO II	103,29 m²
BICICLETARIO	108,55 m²
CAIXADA	29,04 m²
CARGA E DESCARGA	89,90 m²
CERTELA DE GÁS	72,93 m²
CIRC 02	2,33 m²
CIRC 03	15,35 m²
CIRCULAÇÃO	4,87 m²
CIRCULAÇÃO DE SERVIÇO	19,77 m²
CIRCULAÇÃO EXTERNA	277,84 m²
CIRCULAÇÃO EXTERNA SUPERIOR	289,97 m²
CIRCULAÇÃO INTERNA	30,47 m²
COORDENAÇÃO	10,05 m²
COPA DOS PROFESSORES	20,96 m²
CORREDOR DESCOBERTO	63,16 m²
COTIDIANO	43,16 m²
DEP MATERIAL DIDÁTICO	9,66 m²
DEPÓSITO	37,86 m²
DESPESA FRIOS	5,47 m²
DESPESA PERCEBIVIS	10,81 m²
DESPESA SECOS	13,16 m²
DIREÇÃO	22,86 m²
DIVM	7,43 m²
ENTRADA	11,75 m²
ENTRADA PRINCIPAL	11,25 m²
ESCALADA	47,26 m²
ESCALACHAMENTO	7,81 m²
FEALDARIO	8,95 m²
GRAMADO	385,43 m²
GUARITA	5,51 m²
HALL ENTRADA	9,14 m²
HIDROMEIO	0,00 m²
HIGIENIZAÇÃO	9,04 m²
LACTARIO	5,16 m²
LAVANDERIA	6,79 m²
LIXO ORG	1,34 m²
LIXO RECI	1,33 m²
MATERIAL I	105,48 m²
MATERIAL II	103,96 m²
ORENHAÇÃO	18,82 m²
PLAYGROUND	168,14 m²
PRIMEIRO PERÍODO	156,80 m²
PATIO COBERTO	49,70 m²
PATIO DESCOBERTO	69,16 m²
RAMPA	106,75 m²
REFEITÓRIO	80,84 m²
RESERVATÓRIO 01	58,11 m²
RESERVATÓRIO 02	48,94 m²
SALA DE REUNIAO	16,95 m²
SALA TERCEIRIZADOS	14,84 m²
SANITARIO ACESSÍVEL	24,18 m²
SANITARIO ACESSÍVEL FEMININO	20,53 m²
SANITARIO ACESSÍVEL MASCULINO	19,62 m²
SANITARIO FEMININO	37,85 m²
SANITARIO GUARITA	2,31 m²
SANITARIO INFANTIL	53,31 m²
SANITARIO MASCULINO	33,87 m²
SANITARIO MASCULINO PROFESSORES	7,54 m²
SANITARIO PROFESSORES	5,13 m²
SANITARIO PROFESSORES FEMININO	7,68 m²
SECRETARIA	79,67 m²
SEGUNDO PERÍODO	154,81 m²
SERVIDOR	3,84 m²
SOLÁRIO	53,74 m²
SUBESTAÇÃO	2,97 m²
TRABEÇA	14,01 m²
VIDEOTECA	0,00 m²
VESTIARIO FEMININO	2,91 m²
VESTIARIO MASCULINO	2,60 m²
ÁREA DE TRABALHO PROFESSORES	15,55 m²

QUADRO DE REVISÕES	
REVISÃO	DESCRIÇÃO
01	EMISSÃO FINAL

DATA	DESENHO
30/05/2024	FERNANDO

APROVAÇÕES	
PROPRIETÁRIO	RESPONSÁVEL TÉCNICO

MUNICÍPIO DE JOINVILLE 03.199.623/0001-10	FERNANDO STROICH CREA/SC 902.022-0
--	---------------------------------------



PROPRIETÁRIO	MUNICÍPIO DE JOINVILLE
EDIFICAÇÃO	CEI JOÃO AUGUSTO DE OLIVEIRA
ENDEREÇO	RUA JOÃO AUGUSTO DE OLIVEIRA, 220 - ULYSSES GUIMARÃES - JOINVILLE

PROJETO	PROJETO ARQUITETÔNICO	ARQUIVO	DATA
CONTEÚDO	PLANTA BAIXA - SUPERIOR	ETAPA	29/05/2024
		ESCALA	ARQ05/28



APROVAÇÕES



Equipe Técnica da Empresa

FERNANDO STROICH
ENGENHEIRO CIVIL
CREA-SC 062.522-0



Município de Joinville

PROPRIETÁRIO:	MUNICÍPIO DE JOINVILLE		
EDIFICAÇÃO:	CEI JOÃO AUGUSTO DE OLIVEIRA		
ENDEREÇO:	RUA JOÃO AUGUSTO DE OLIVEIRA, 220 - ULYSSES GUIMARÃES - JOINVILLE		
PROJETO:	PROJETO ARQUITETÔNICO	ARQUIVO:	DATA: 29/05/2024
CONTEÚDO:	PLANTA LAYOUT - TÉRREO	ETAPA: ESCALA: INDICADA:	FOLHA: ARQ06/28

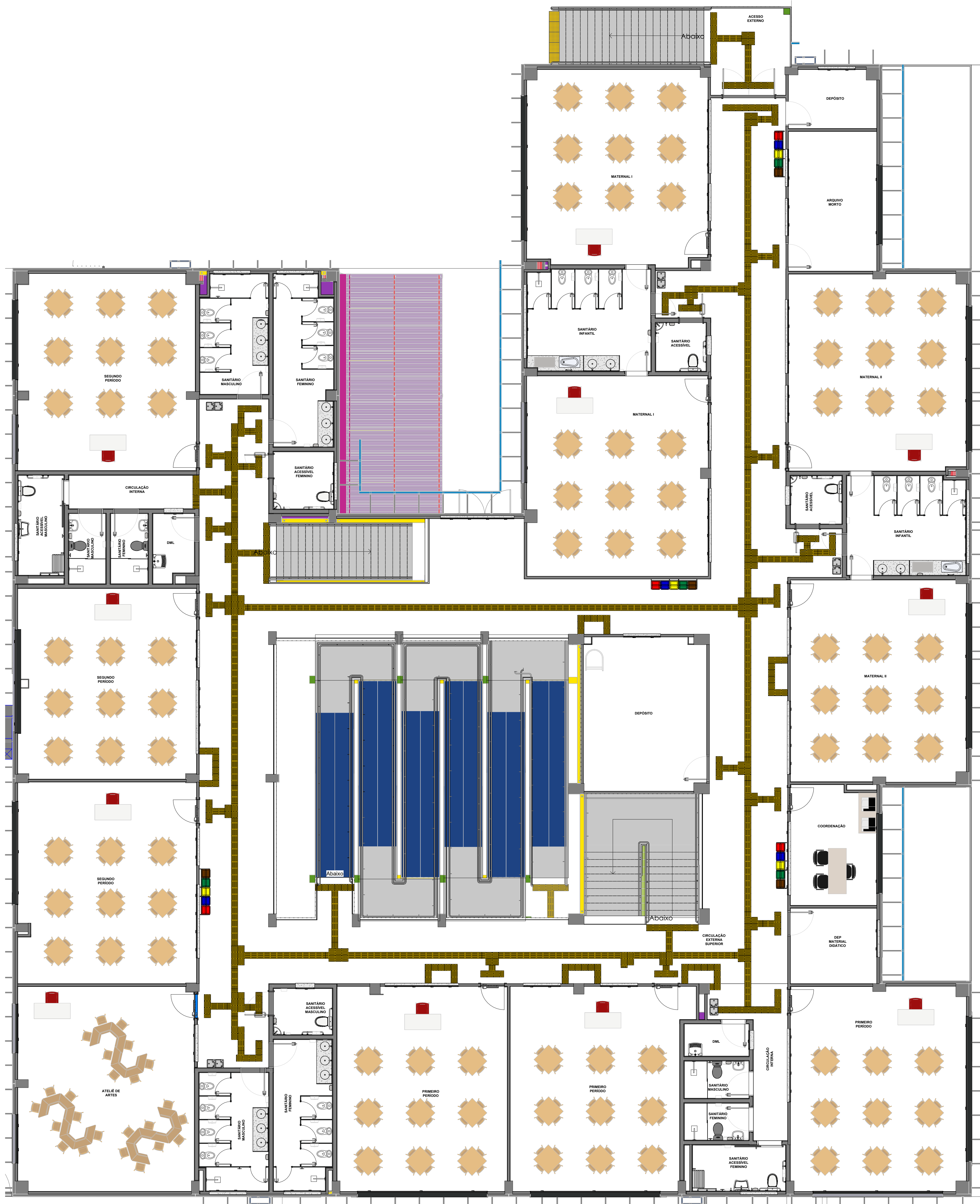

PLANTA SUPERIOR - LAYOUT
ESC: 1:75

QUADRO DE REVISÕES				DATA	DESENHO
REVISÃO	DESCRIÇÃO				
01	EMISSÃO INICIAL			20.05.2024	FERNANDO

APROVAÇÕES	

PROPRIETÁRIO	RESPONSÁVEL TÉCNICO
MUNICÍPIO DE JOINVILLE 03.199.623X0001-10	FERNANDO STROISCH CREA/SC 902.822-0



Município de Joinville

EQUIPE TÉCNICA DA EMPRESA

FERNANDO STROISCH
ENGENHEIRO CIVIL
CREA/SC 902.822-0

PROPRIETÁRIO	MUNICÍPIO DE JOINVILLE		
EDIFICAÇÃO	CEI JOÃO AUGUSTO DE OLIVEIRA		
ENDEREÇO	RUA JOÃO AUGUSTO DE OLIVEIRA, 220 - ULYSSES GUIMARÃES - JOINVILLE		
PROJETO	PROJETO ARQUITETÔNICO	ARQUIVO	DATA: 29/05/2024
CONTEÚDO	PLANTA LAYOUT - SUPERIOR	ETAPA: ESCALA: INDICADA	FOLHA: ARQ07/28



GUARDAR DE REVISÕES			DATA: 26.04.2024		DESENHO: 000000	
REVISÃO: 01	DESCRIÇÃO:	EMISSÃO FINAL				
<div style="writing-mode: vertical-rl; transform: rotate(180deg); font-weight: bold; font-size: 24px;">APROVAÇÕES</div>						
PROPRIETÁRIO			RESPONSÁVEL TÉCNICO			
MUNICÍPIO DE JOINVILLE 03.10.2000/0110			FERNANDO STROICH CRENGE: 065.123-4			
<div style="display: flex; justify-content: space-around; align-items: center;"> <div style="text-align: center;">  </div> <div style="text-align: center;">  <p>Município de Joinville</p> </div> <div style="text-align: center;"> <p>EQUIPE TÉCNICA DA EMPRESA</p> <p>FERNANDO STROICH ENGENHEIRO CIVIL CRENGE: 065.123-4</p> </div> </div>						
PROPRIETÁRIO: MUNICÍPIO DE JOINVILLE						
EDIFICAÇÃO: CEI JOÃO AUGUSTO DE OLIVEIRA						
ENDEREÇO: RUA JOÃO AUGUSTO DE OLIVEIRA, 220 - ULYSSES GUIMARÃES - JOINVILLE						
PROJETO: PROJETO ARQUITETÔNICO			ARQUIVO:		DATA: 29/05/2024	
CONTEÚDO: CORTES AA EBB			ETAPA: 02.02.01 - INDICADA		FOLHA: ARQ08/28	

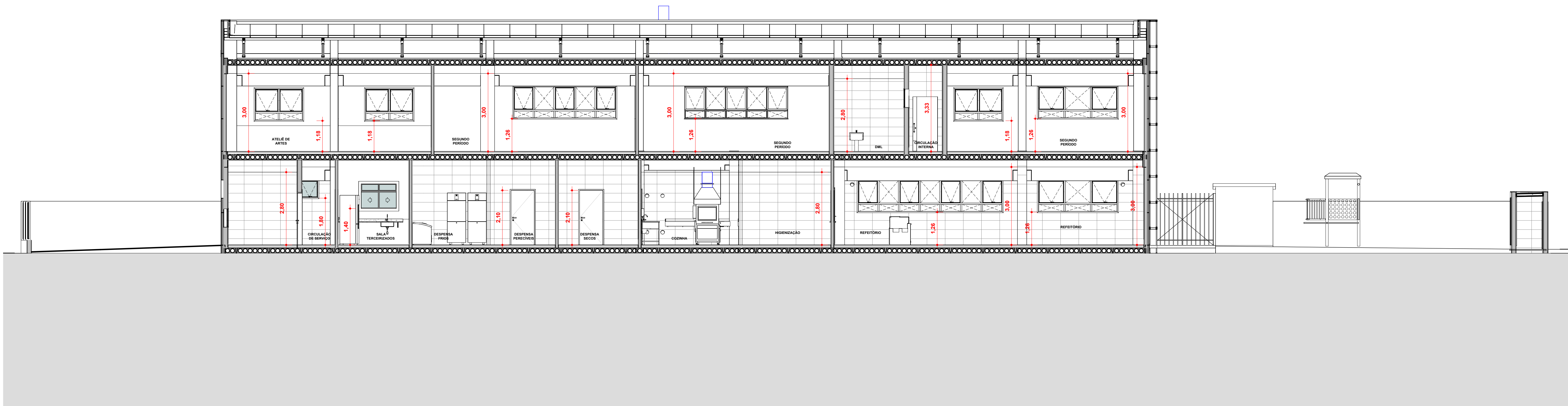

CC
ESC:1 : 75

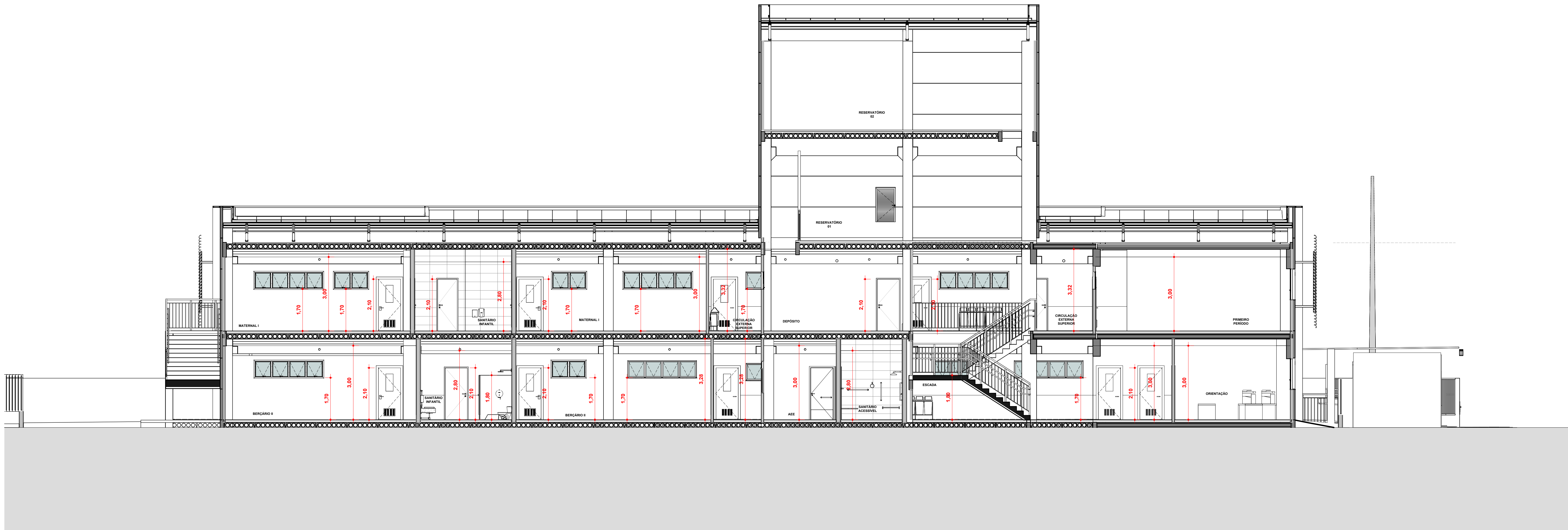

DD
ESC:1 : 75

Projeto Arquitetônico Parte 1 (00214)

QUADRO DE REVISÕES				DATA	DESENHO
REVISÃO	DESCRIÇÃO	FEITO POR	APROVADO POR	20/05/2024	FERNANDO
01	EMISSÃO INICIAL				

APROVAÇÕES

PROPRIETÁRIO	RESPONSÁVEL TÉCNICO
MUNICÍPIO DE JOINVILLE 03.199.623X0001-10	FERNANDO STROISCH CREA/SC 902.832-0

FERCON



Município de Joinville

PROPRIETÁRIO	MUNICÍPIO DE JOINVILLE		
EDIFICAÇÃO	CEI JOÃO AUGUSTO DE OLIVEIRA		
ENDEREÇO	RUA JOÃO AUGUSTO DE OLIVEIRA, 220 - ULYSSES GUIMARÃES - JOINVILLE		
PROJETO	PROJETO ARQUITETÔNICO	ARQUIVO	DATA: 29/05/2024
CONTEÚDO	CORTES CC E DD	ETAPA: ESCALA INDICADA	FOLHA: ARQ09/28



FACHADA FRONTAL
ESC:1:75

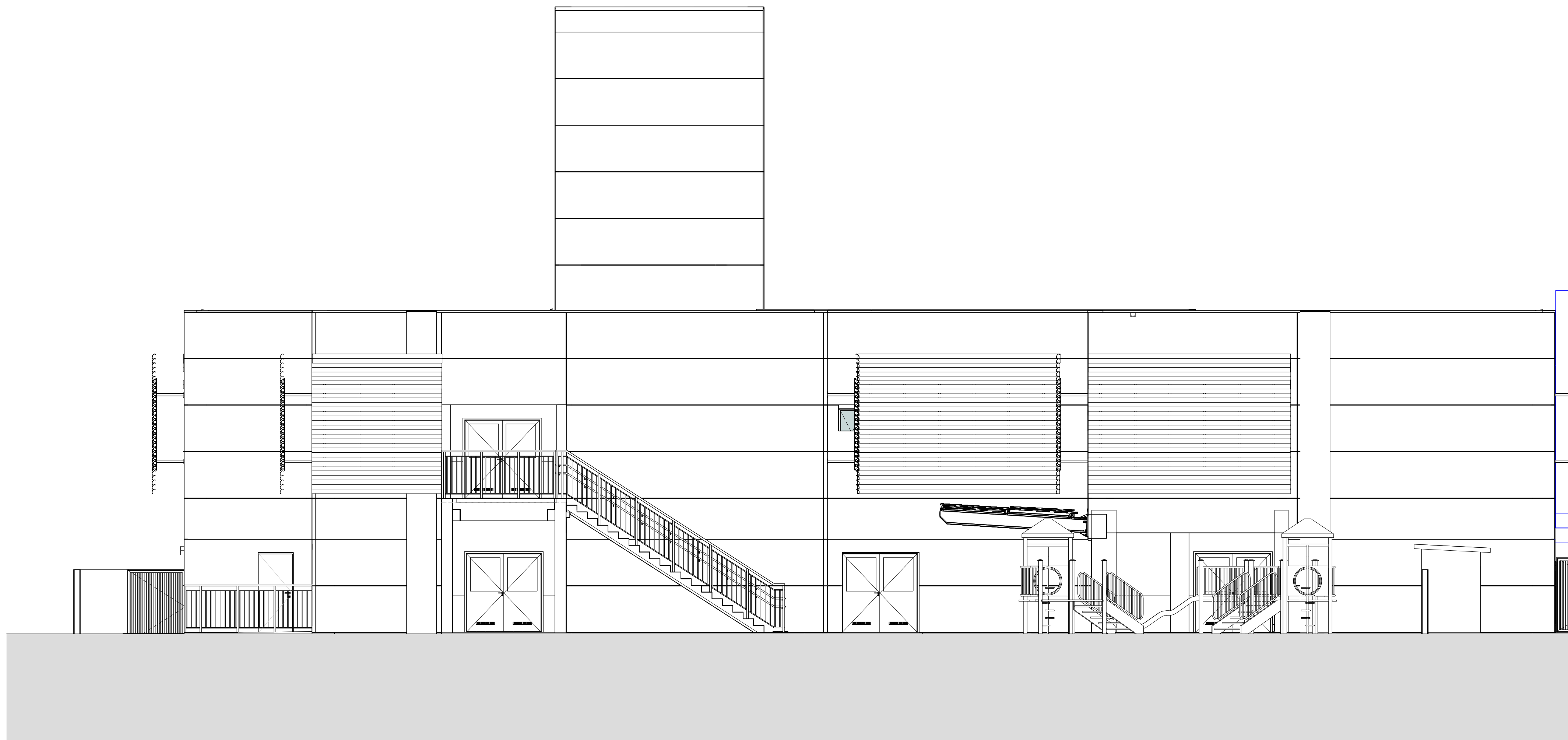

FACHADA POSTERIOR
ESC:1:75

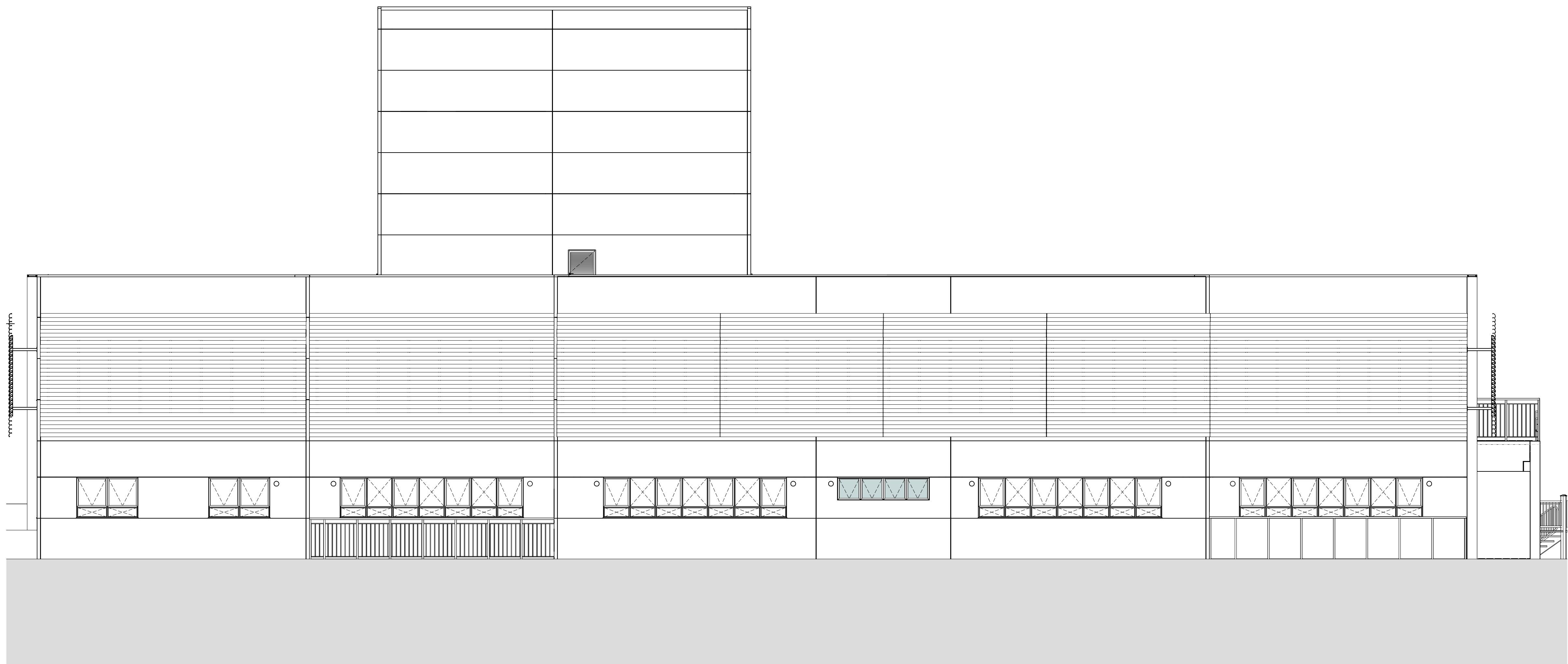

FACHADA LATERAL ESQUERDA
ESC:1:75

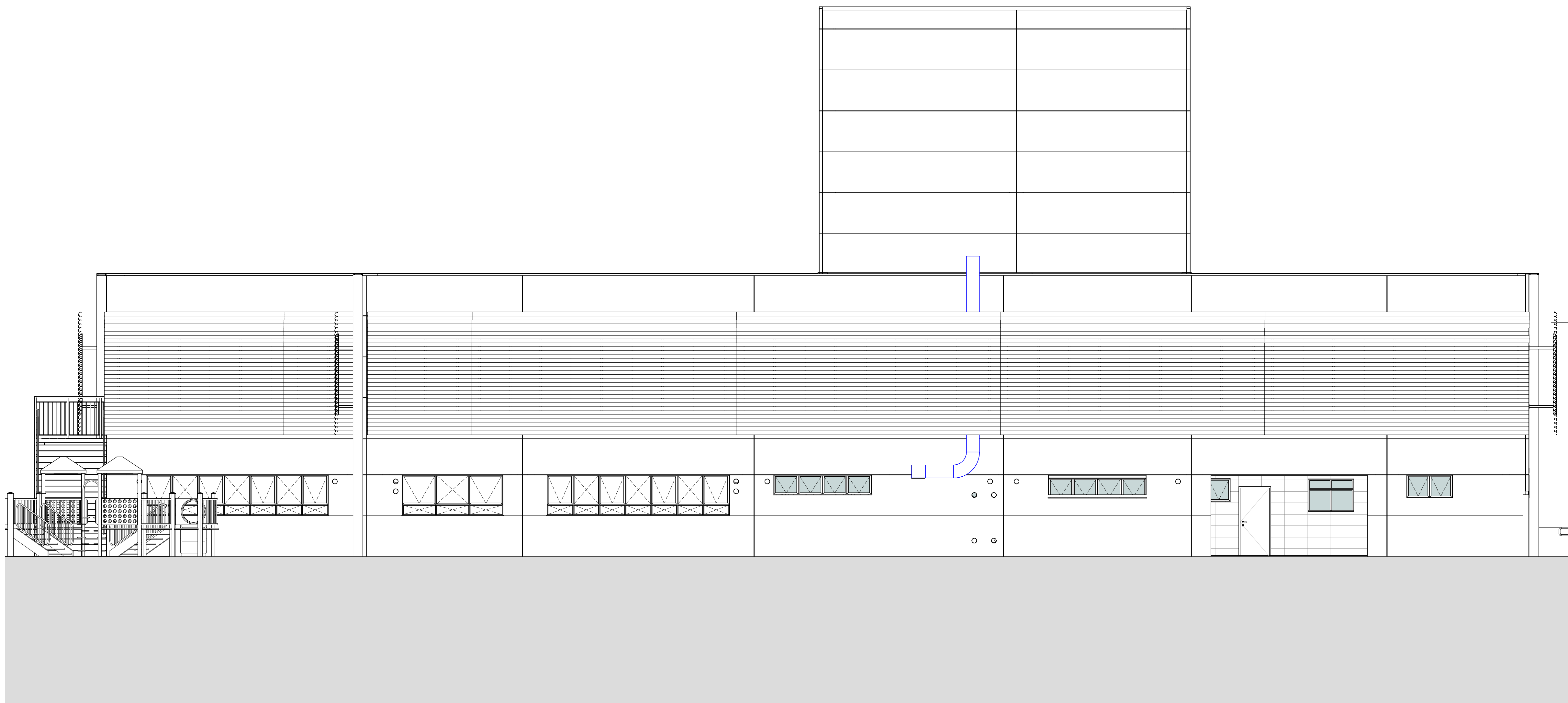

FACHADA LATERAL DIREITA
ESC:1:75

QUADRO DE REVISÕES		DATA	DESCRIÇÃO
1ª	REVISÃO FINAL	25/05/2024	FINALIZADO
APROVAÇÕES			
PROPRIETÁRIO		RESPONSÁVEL TÉCNICO	
MUNICÍPIO DE JOINVILLE RUA JOÃO AUGUSTO DE OLIVEIRA, 220 - ULYSSES GUIMARÃES - JOINVILLE		FERNANDO STROTSCH ENGENHEIRO CIVIL CREFAC 060.420/0	
EQUIPE TÉCNICA DA EMPRESA		FERNANDO STROTSCH ENGENHEIRO CIVIL CREFAC 060.420/0	
PROPRIETÁRIO		MUNICÍPIO DE JOINVILLE	
EDIFICAÇÃO		CEI JOÃO AUGUSTO DE OLIVEIRA	
EMPRESA		RUA JOÃO AUGUSTO DE OLIVEIRA, 220 - ULYSSES GUIMARÃES - JOINVILLE	
PROJETO		PROJETO ARQUITETÔNICO	
CONTEÚDO		FACHADAS	
		DATA	29/05/2024
		FOLHA	ARQ10/28
		ETAPA	INDICADA

Projeto Arquitetônico Parte 2 (002148)

APROVAÇÕES

FERCON

FERNANDO STROISCH
ENGENHEIRO CIVIL
CREA/SC 062.522-0

PROPRIETÁRIO:	MUNICÍPIO DE JOINVILLE		
EDIFICAÇÃO:	CEI JOÃO AUGUSTO DE OLIVEIRA		
ENDEREÇO:	RUA JOÃO AUGUSTO DE OLIVEIRA, 220 - ULYSSES GUIMARÃES - JOINVILLE		
PROJETO:	PROJETO ARQUITETÔNICO	ARQUIVO:	DATA: 29/05/2024
CONTEÚDO:	PLANTA DE FORRO - TÉRREO	ETAPA: ESQUISA INDICADA	FOLHA: ARQ11/28



FORRO SUPERIOR
ESC: 1 : 100

LEGENDA DE FORROS	
<div></div>	FORRO
<div></div>	PINTURA EM LAJE

Projeto Arquitetônico Parte 2 (02148)

QUADRO DE REVISÕES			
REVISÃO	DESCRIÇÃO	DATA	DESENHO
01	EMIÇÃO INICIAL	26.04.2024	FERNANDO

APROVAÇÕES

PROPRIETÁRIO

MUNICÍPIO DE JOINVILLE
83.169.623/0001-10

RESPONSÁVEL TÉCNICO

FERNANDO STROISCH
CREA/SC 062.522-0

EQUIPE TÉCNICA DA EMPRESA

FERNANDO STROISCH
ENGENHEIRO CIVIL
CREA/SC 062.522-0





PROPRIETÁRIO: MUNICÍPIO DE JOINVILLE

EDIFICAÇÃO: CEI JOÃO AUGUSTO DE OLIVEIRA

ENDEREÇO: RUA JOÃO AUGUSTO DE OLIVEIRA, 220 - ULYSSES GUIMARÃES - JOINVILLE

PROJETO: PROJETO ARQUITETÔNICO

ARQUIVO: DATA: 29/05/2024

CONTEÚDO: PLANTA DE FORRO - SUPERIOR

ETAPA: ESCALA: INDICADA

FOLHA: ARQ12/28

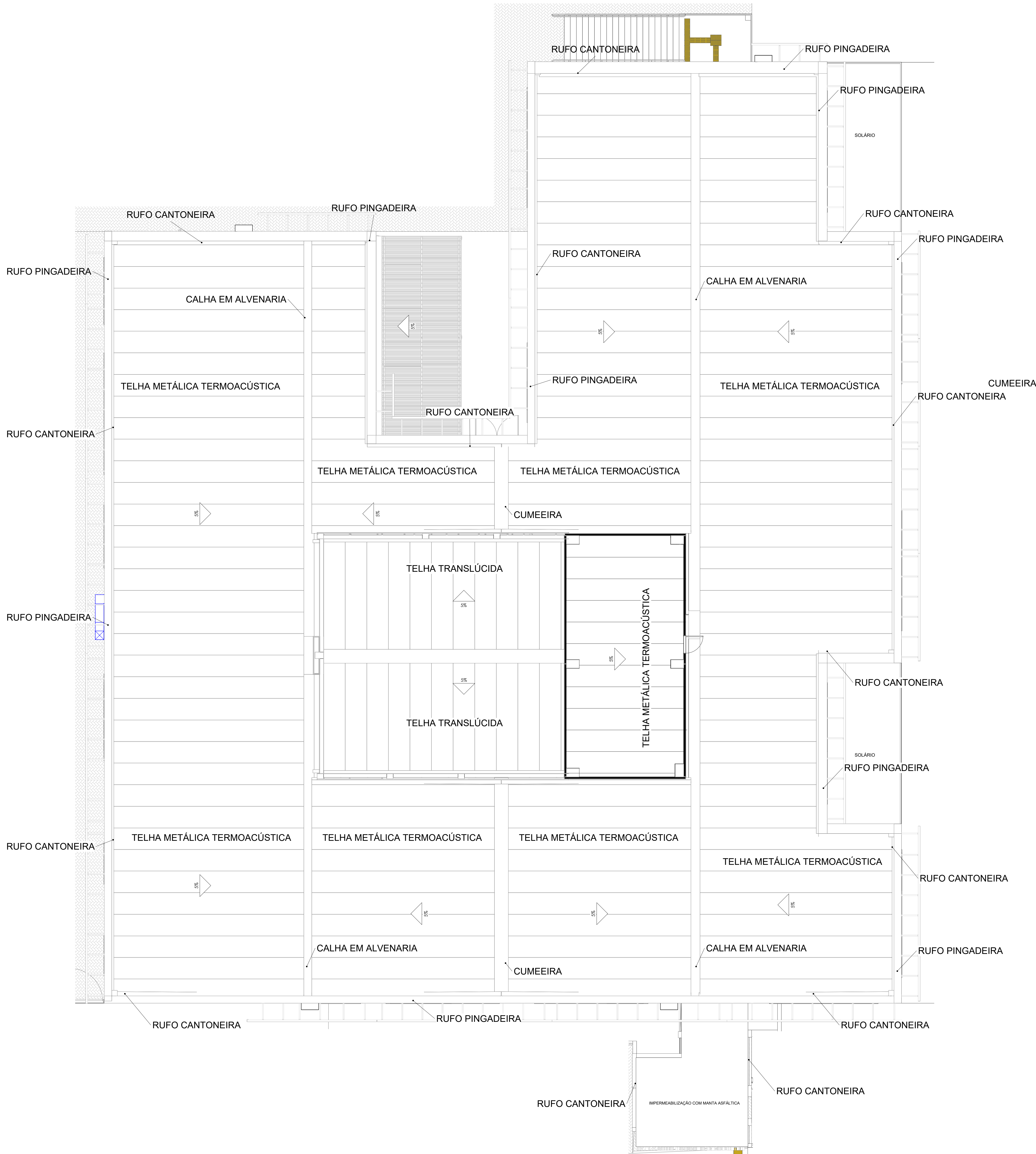

PLANTA DE COBERTURA
ESC:1 : 75

QUADRO DE REVISÕES				DATA		DESENHO	
REVISÃO	DESCRIÇÃO			FEITO POR	APPROVADO POR	DATA	DESENHO
01	EMIÇÃO INICIAL					20/04/2024	FERNANDO

ESCADA MARINHEIRO

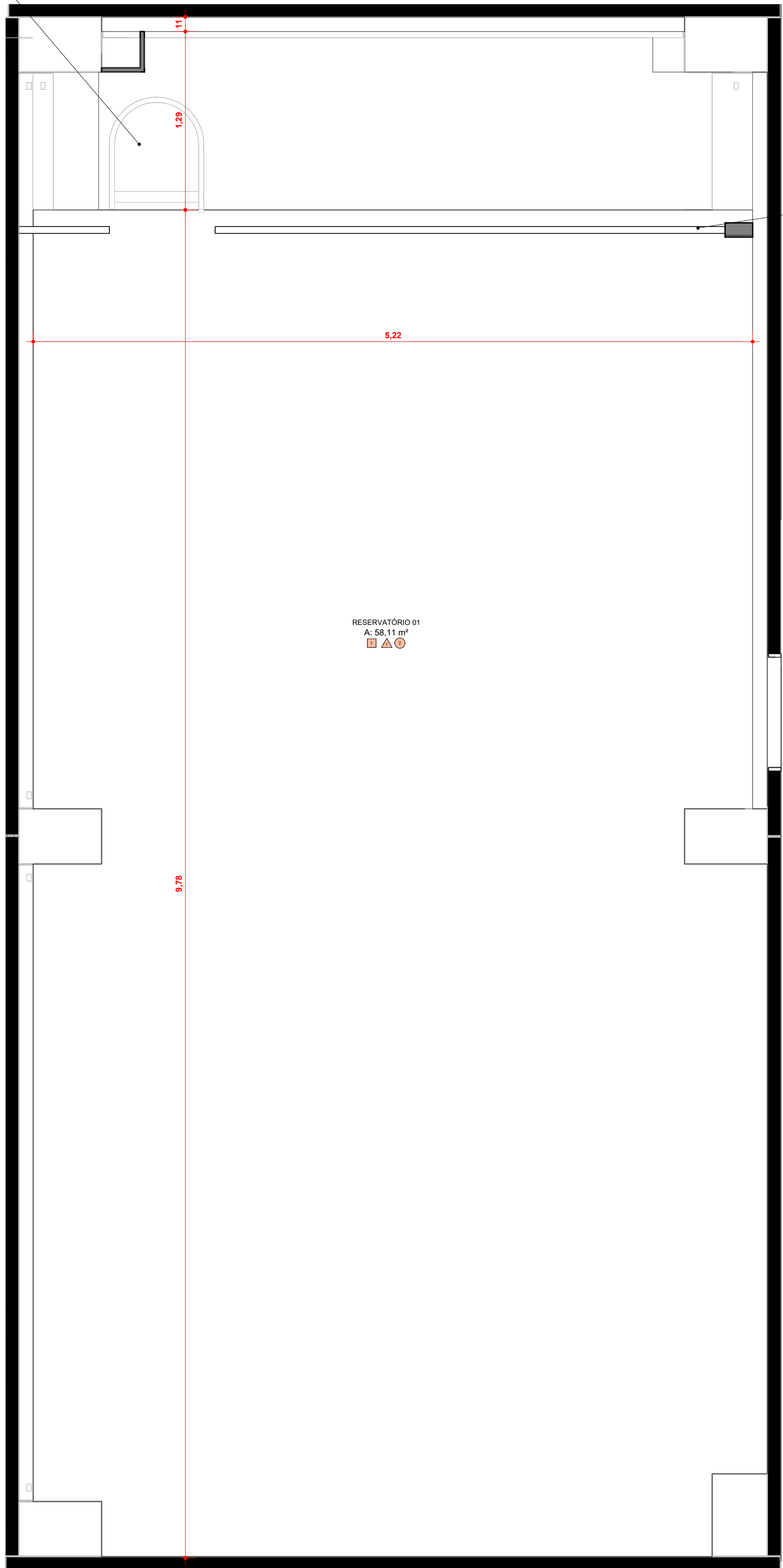

RESERVATÓRIO 01
ESC: 1 : 25

GUARDA CORPO COM MONTANTES RETANGULARES, ALTURA DE 1,30 M

PAREDES DO RESERVATÓRIO FEITAS COM
PLACA DE DRYWALL RF(RESISTENTE AO FOGO)

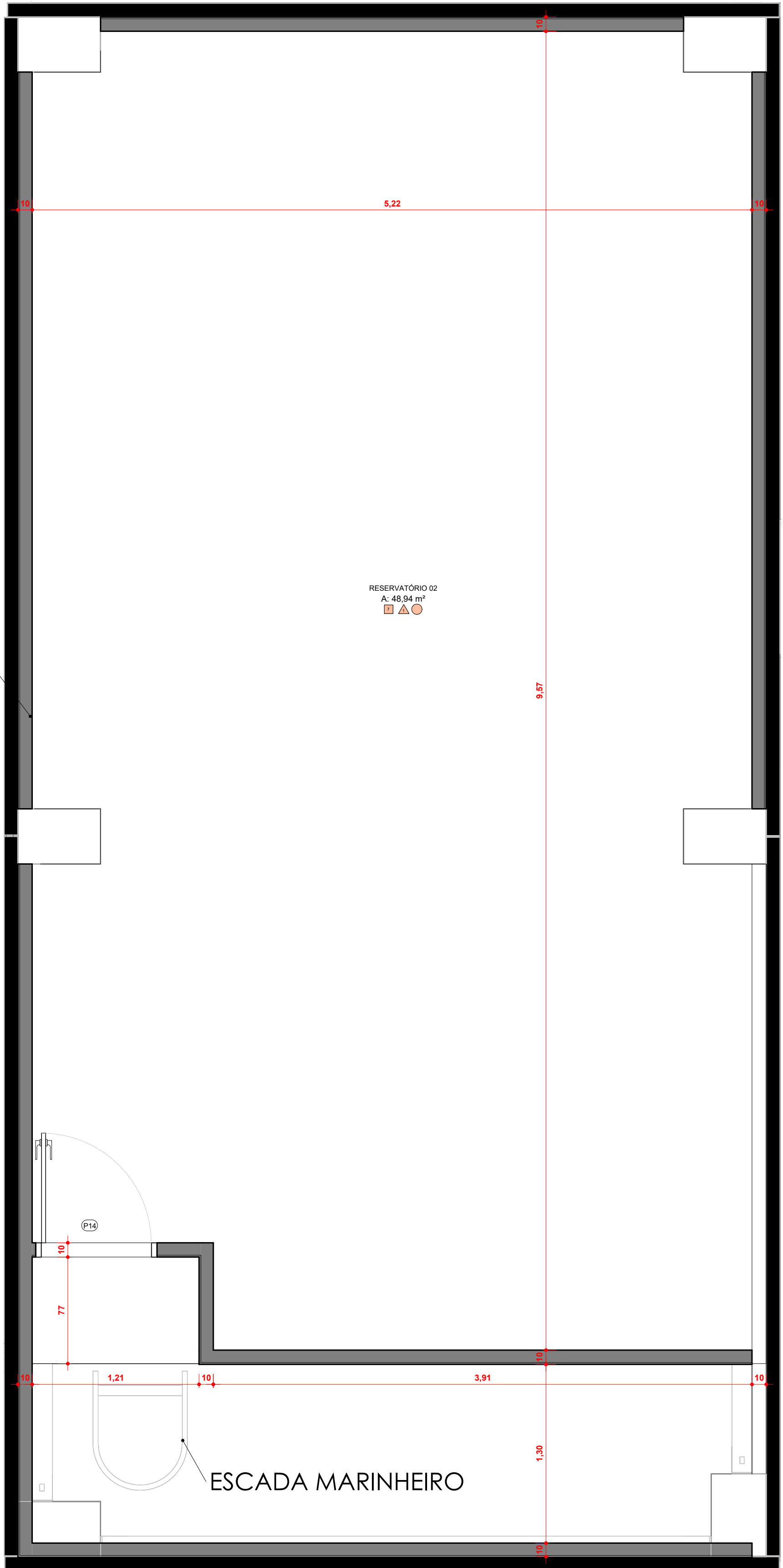

RESERVATÓRIO 02
ESC: 1 : 25

LEGENDA DE REVESTIMENTOS	
<div></div>	PISOS
<div>1</div>	PORCELANATO BEGE 80X80 CM
<div>2</div>	PORCELANATO ANTIDERRAPANTE BEGE 80X80 CM
<div>3</div>	PISO VINÍLICO PLACA 30X30 CM
<div>4</div>	CONCRETO ALISADO
<div>5</div>	PINTURA EPOXI EMBORRACHADO
<div>6</div>	PAVER
<div>7</div>	PINTURA URETANO EMBORRACHADO
<div>8</div>	GRAMA
<div>9</div>	PISO MONOLÍTICO EMBORRACHADO
<div></div>	PAREDES
<div></div>	PINTURA ACRÍLICA BRANCA
<div></div>	REVESTIMENTO CERÂMICO 35X70CM
<div></div>	PASTILHA 10X10 CM AZUL, H=1,10 M
<div></div>	PASTILHA 10X10 CM BEGE H= 1,10 M
<div></div>	FORROS
<div></div>	FORRO MODULAR PVC BRANCO 62,5X62,5 CM
<div></div>	PINTURA ACRÍLICA NA COR BRANCO GELO

TABELA DE PORTAS					
Código	Largura	Altura	Descrição	Quantidade	
P01	0,90	2,10	PORTA DE ABRIR UMA FOLHA EM MADEIRA PINTADA NA COR PLATINA DIMENSÃO 90X210 CM	30	
P02	0,80	2,10	PORTA DE ABRIR UMA FOLHA EM MADEIRA PINTADA NA COR PLATINA DIMENSÃO 80X210 CM	17	
P03	0,90	2,10	PORTA DE ABRIR UMA FOLHA DE MADEIRA PINTADA NA COR PLATINA COM VISOR EM VIDRO COM GRELHA DE VENTILAÇÃO DIMENSÃO 90X210 CM	25	
P04	1,80	2,10	PORTA DE ABRIR DUAS FOLHAS DE MADEIRA COM VISOR EM VIDRO E GRELHA DE VENTILAÇÃO PINTADA NA COR PLATINA DIMENSÃO 180X210 CM	1	
P05	2,00	2,10	PORTA DE ABRIR DUAS FOLHAS DE MADEIRA COM VISOR EM VIDRO E GRELHA DE VENTILAÇÃO PINTADA NA COR PLATINA DIMENSÃO 200X210 CM	1	
P06	2,00	2,10	PORTA DE ABRIR DUAS FOLHAS DE MADEIRA COM VISOR EM VIDRO E GRELHA DE VENTILAÇÃO PINTADA NA COR PLATINA DIMENSÃO 200X210 CM	4	
P07	0,80	2,00	PORTA DE ALUMÍNIO TIPO VENEZIANA COM UMA FOLHA DE ABRIR, DIMENSÃO 80X200 CM	1	
P08	1,00	2,10	PORTA VAI E VEM DE MADEIRA 1 FOLHA COM CHAPA, GRELHA DE VENTILAÇÃO, VISOR DE VIDRO E TELA MOSQUIEIRO, PINTURA NA COR PLATINA, DIMENSÃO 100X200 CM	3	
P09	0,90	2,10	PORTA DE ABRIR DE MADEIRA 1 FOLHA COM CHAPA E GRELHA DE VENTILAÇÃO INFERIOR E BARRA PCD, PINTURA NA COR PLATINA, DIMENSÃO 90X210 CM	9	
P10	0,60	1,60	PORTA DE ABRIR VENEZIANA DE ALUMÍNIO BRANCO, DIMENSÃO 60X160 CM	34	
P11	1,80	1,80	PORTA VENEZIANA DE ABRIR EM ALUMÍNIO PINTADO NA COR BRANCA 2 FOLHAS, DIMENSÃO 200X210 CM	1	
P13	0,60	1,80	PORTA VENEZIANA DE ABRIR EM ALUMÍNIO NA COR BRANCA 1 FOLHA, DIMENSÃO 60X180 CM	4	
P14	0,80	2,10	PORTA DE ABRIR UMA FOLHA EM MADEIRA MACIÇA PINTADA NA COR PLATINA, DIMENSÃO 80X210 CM	1	
P15	0,95	2,10	VÃO DE PASSAGEM COM SOLEIRA DE GRANITO	1	
P16	0,80	1,40	PORTA VENEZIANA DE ALUMÍNIO PINTADA NA COR BRANCA COM UMA FOLHA DE ABRIR, DIMENSÃO 80X140 CM	1	
P17	1,50	2,00	PORTÃO DE FERRO DE ABRIR, UMA FOLHA, TIPO GRADE COM BARRAS CHATAS, DIMENSÃO 150X200 CM	2	
P18	0,80	2,13	PORTA DE CORRER ACESSÍVEL COM BARRAS, 1 FOLHAS DE MADEI PINTADO NA COR BRANCA , DIMENSÃO 80X210 CM	1	
P19	0,80	2,10	PORTA DE MADEIRA DE CORRER, UMA FOLHA, DIMENSÃO 80X210 CM	2	
P20	1,80	0,50	PORTA DE ABRIR VENEZIANA DE ALUMÍNIO BRANCO 21 FOLHAS, DIMENSÃO 180X50 CM	21	
PT01	1,83	2,60	PORTÃO EM GRADE DE ABRIR MONTANTE REDONDO EM FERRO, DUAS FOLHAS, PINTURA BRANCA, PORTÃO COM FECHADURA ELETRÔMICA, DIMENSÃO 183X260 CM	1	
PT02	3,51	2,00	PORTÃO EM GRADIL DE ABRIR DUAS FOLHAS EM FERRO, PINTADO NA COR BRANCA MONTANTE REDONDO, DIMENSÃO 351X200 CM	1	
PT03	2,39	2,00	PORTÃO EM GRADIL DE ABRIR DUAS FOLHAS EM FERRO, PINTADO NA COR BRANCA MONTANTE REDONDO, DIMENSÃO 213X200 CM	1	

QUADRO DE REVISÕES				DATA	DESSENHO
REVISÃO	01	DESCRIÇÃO	EMISSÃO INICIAL	20/05/2024	FERNANDO
APROVAÇÕES					
PROPRIETÁRIO		RESPONSÁVEL TÉCNICO			
MUNICÍPIO DE JOINVILLE 03.199.623/0001-10		FERNANDO STROISCH CREA/SC 932.822-0			
FERCON		EQUIPE TÉCNICA DA EMPRESA FERNANDO STROISCH ENGENHEIRO CIVIL CREA/SC 932.822-0			
PROPRIETÁRIO		MUNICÍPIO DE JOINVILLE			
EDIFICAÇÃO		CEI JOÃO AUGUSTO DE OLIVEIRA			
ENDEREÇO		RUA JOÃO AUGUSTO DE OLIVEIRA, 220 - ULYSSES GUIMARÃES - JOINVILLE			
PROJETO	PROJETO ARQUITETÔNICO		ARQUIVO	DATA: 29/05/2024	
CONTEÚDO	PLANTA DE RESERVATÓRIOS		ETAPA: ESCALA: INDICADA	FOLHA: ARQ14/28	

J01

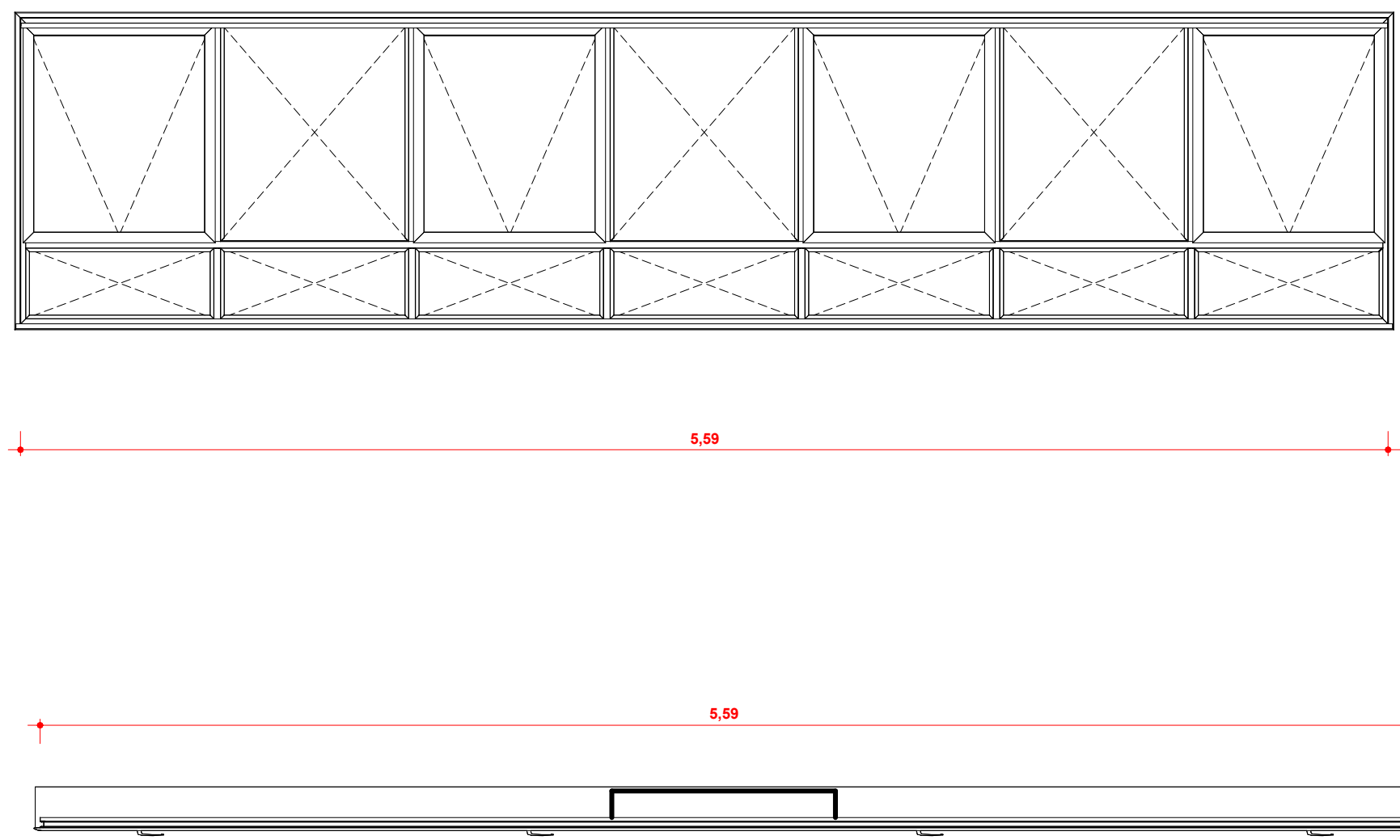

JANELA MAXIM-AR 14 FOLHAS COM 7 FIXOS INFERIORES, 3 FIXOS E 4 MÓVEIS SUPERIORES, DE ALUMÍNIO NA COR BRANCA, VIDRO 6MM LAMINADO INCOLOR, DIMENSÃO 559X125 CM

J02

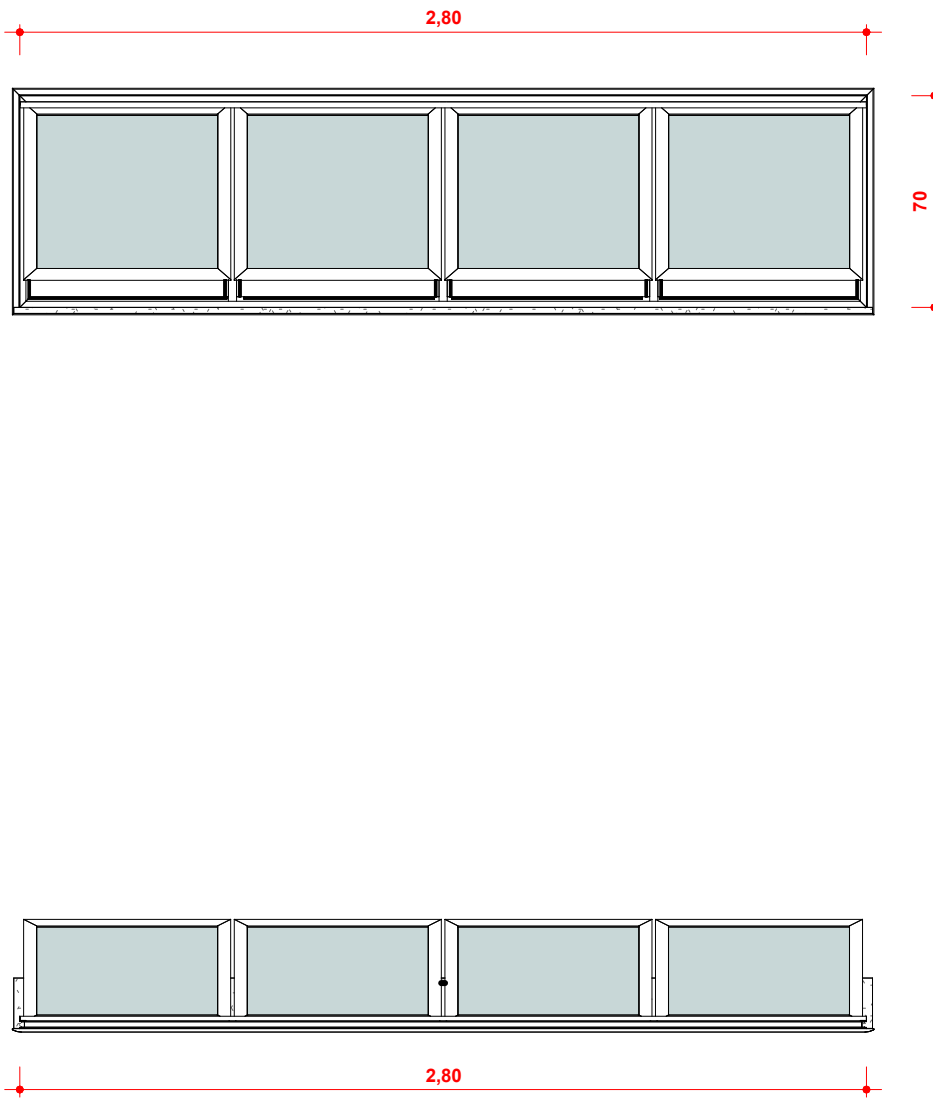

JANELA MAXIM-AR 4 FOLHAS, EM ALUMÍNIO NA COR BRANCA, VIDRO 6MM LAMINADO INCOLOR, DIMENSÃO 280X70 CM

J03



JANELA MAXIM-AR 1 FOLHA, EM ALUMÍNIO NA COR BRANCA, VIDRO 6MM LAMINADO INCOLOR, DIMENSÃO 70X70 CM

J04

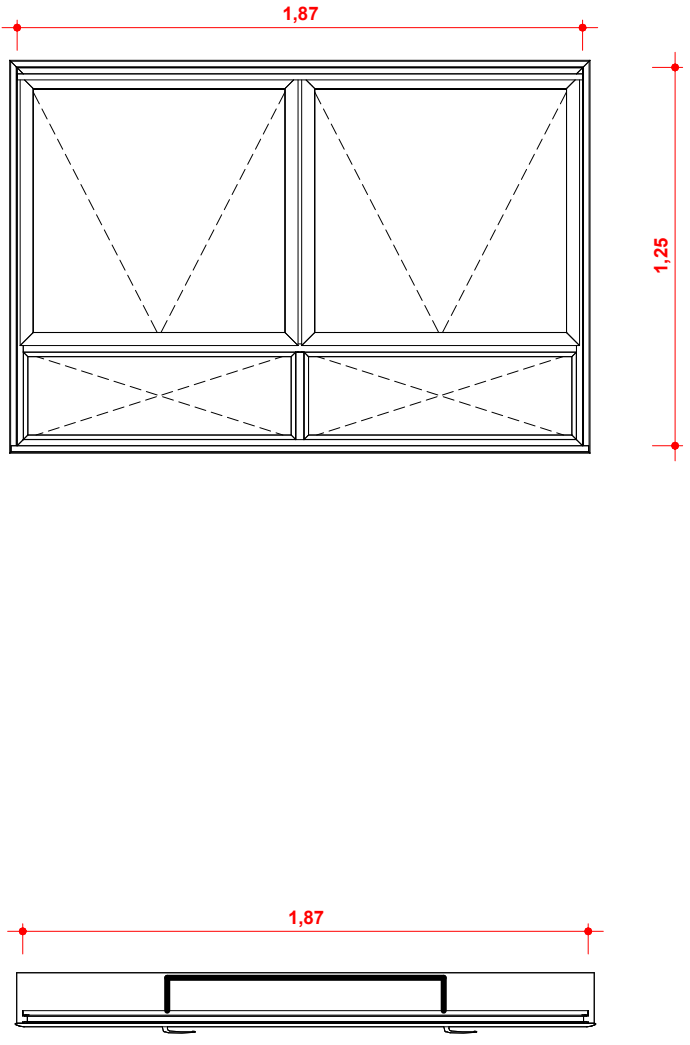

JANELA MAXIM-AR 04 FOLHAS COM 2 FIXOS INFERIORES, 2 MÓVEIS SUPERIORES, DE ALUMÍNIO NA COR BRANCA, VIDRO 6MM LAMINADO INCOLOR, DIMENSÃO 187X125 CM

J05

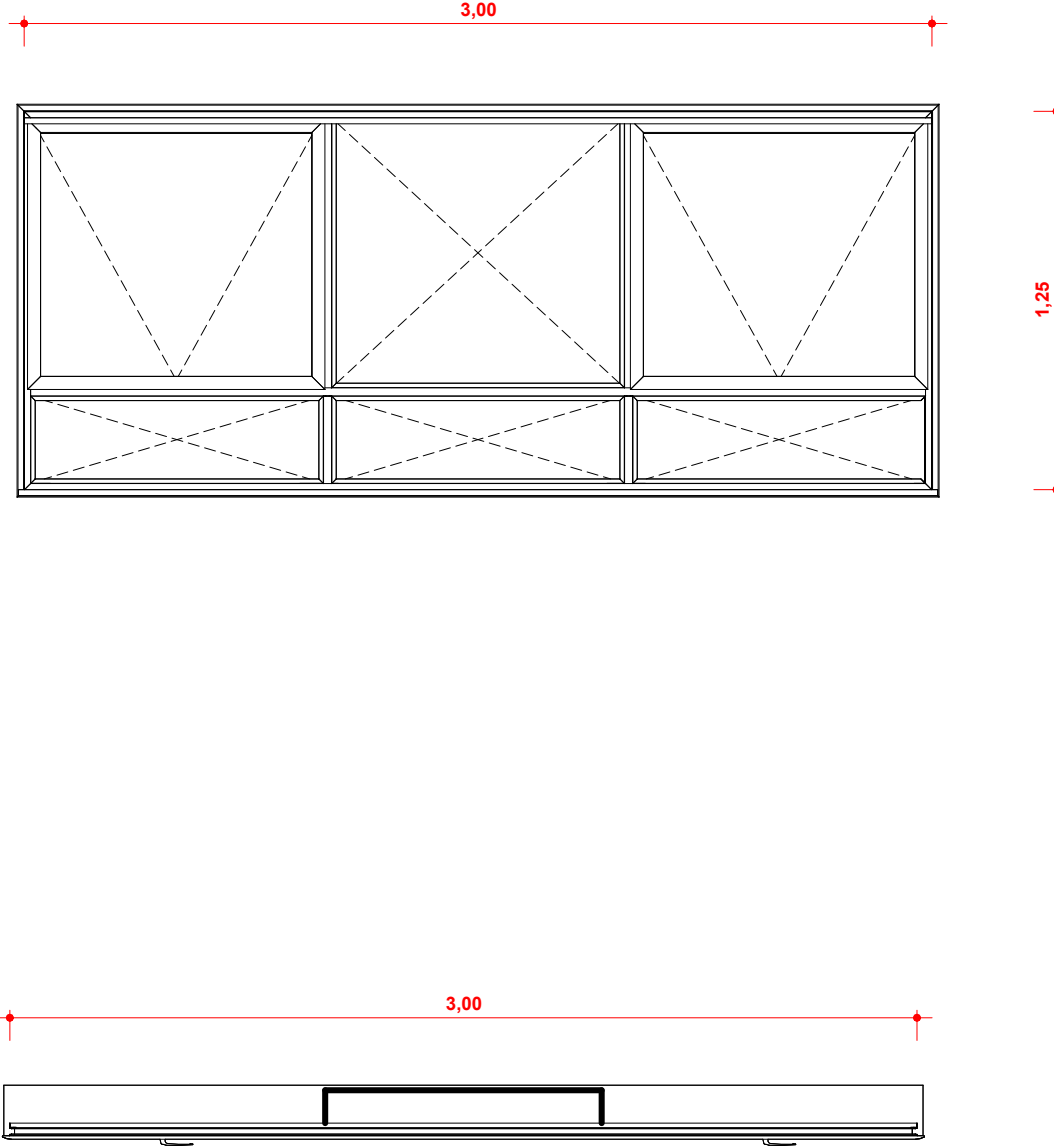

JANELA MAXIM-AR 6 FOLHAS COM 3 FIXOS INFERIORES, 1 FIXO E 2 MÓVEIS SUPERIORES, DE ALUMÍNIO NA COR BRANCA, VIDRO 6MM LAMINADO INCOLOR, DIMENSÃO 300X125 CM

J06

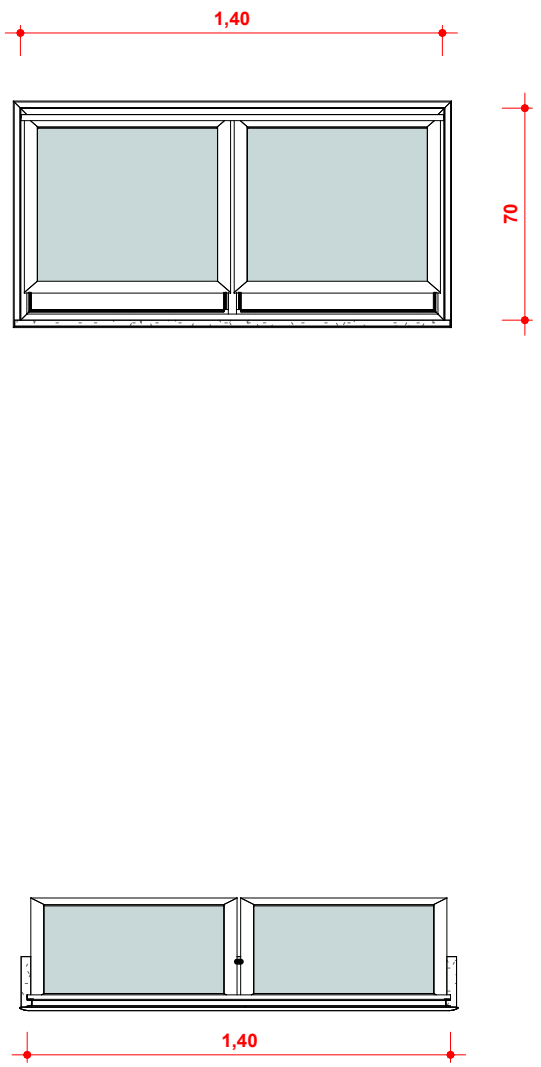

JANELA MAXIM-AR 2 FOLHAS, EM ALUMÍNIO NA COR BRANCA, VIDRO 6MM LAMINADO INCOLOR, DIMENSÃO 140X70 CM

J07

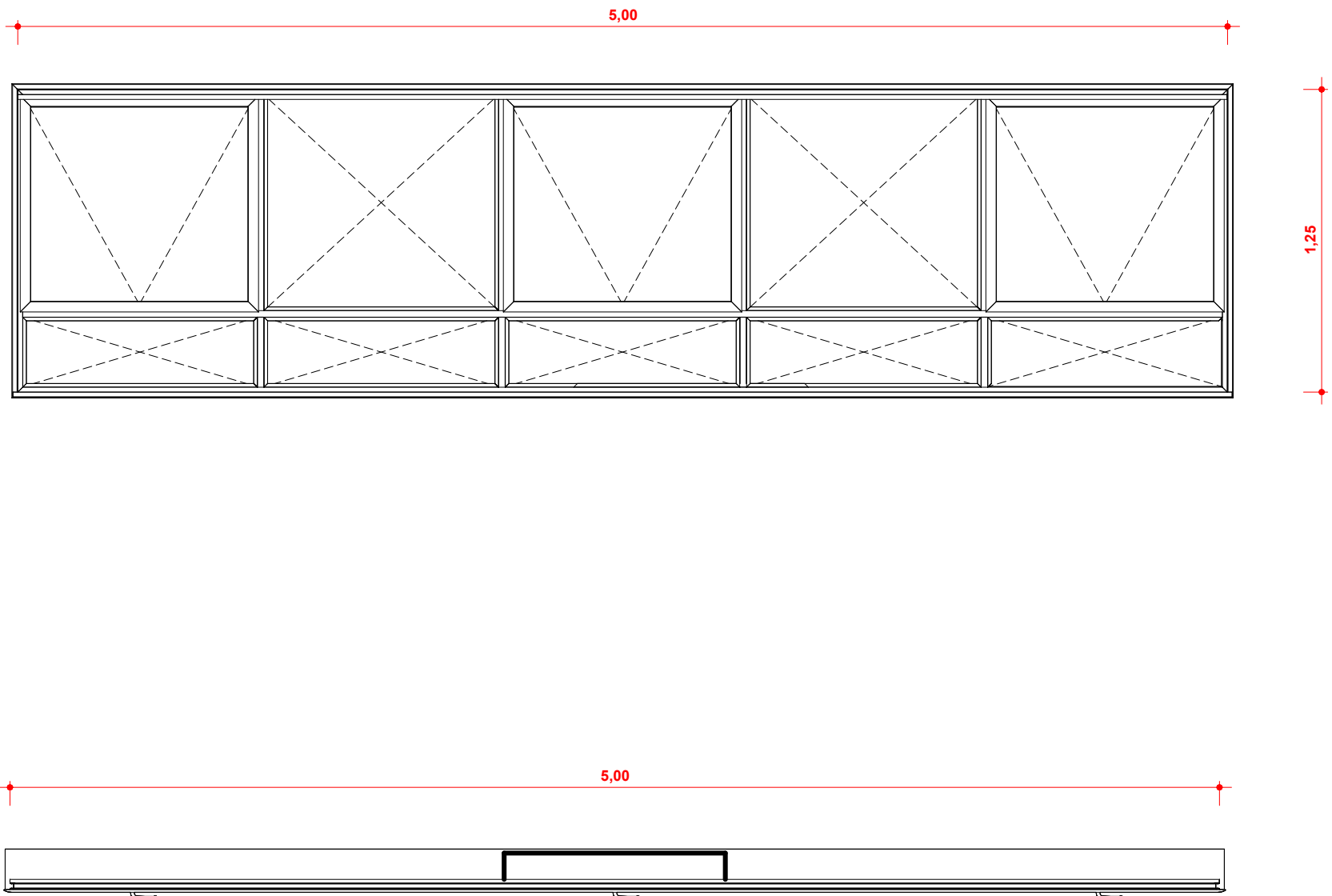

JANELA MAXIM-AR 10 FOLHAS COM 5 FIXOS INFERIORES, 2 FIXOS E 3 MÓVEIS SUPERIORES, DE ALUMÍNIO NA COR BRANCA, VIDRO 6MM LAMINADO INCOLOR, DIMENSÃO 500X125 CM

J08

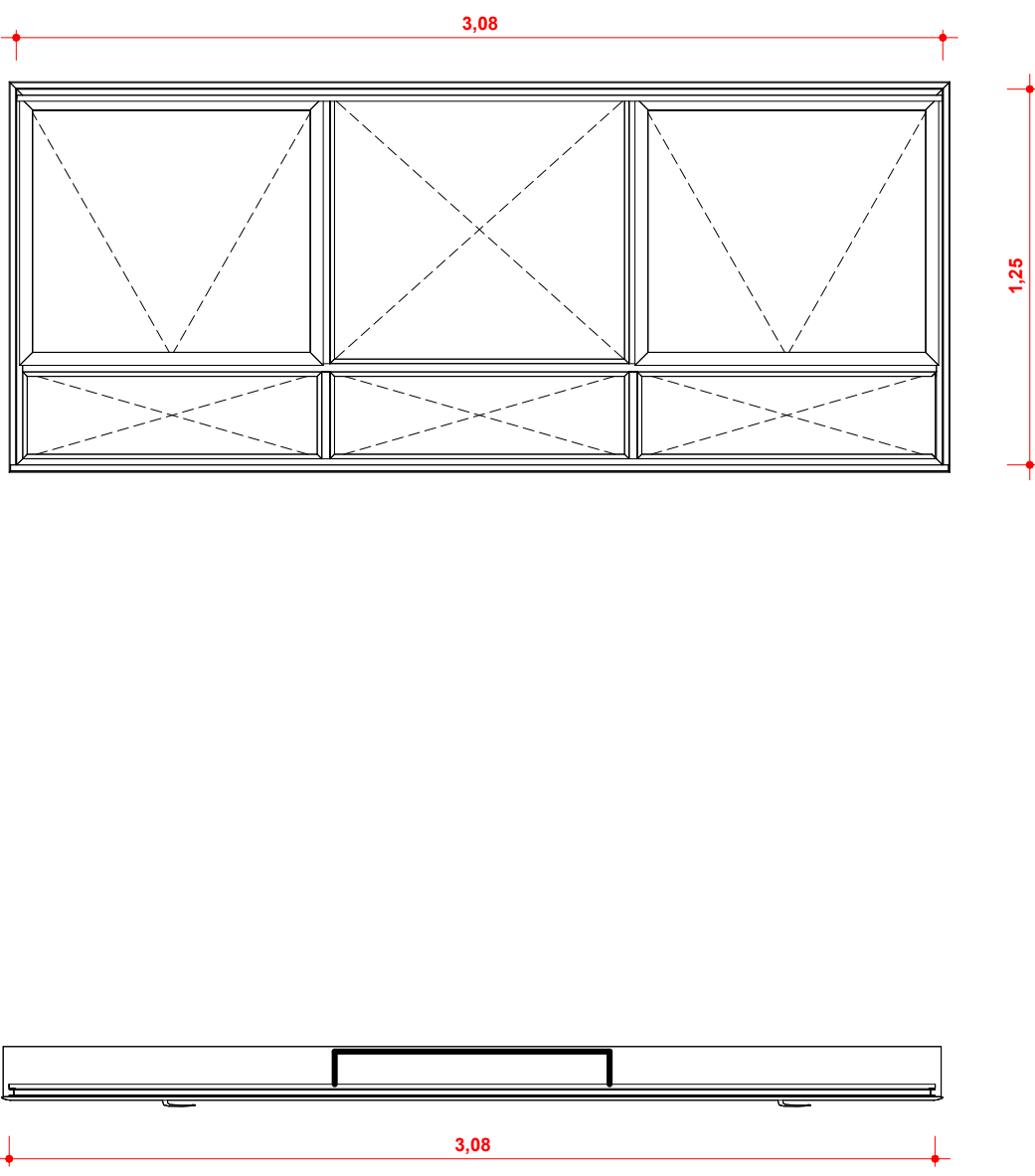

JANELA MAXIM-AR 6 FOLHAS COM 3 FIXOS INFERIORES, 1 FIXO E 2 MÓVEIS SUPERIORES, DE ALUMÍNIO NA COR BRANCA, VIDRO 6MM LAMINADO INCOLOR, DIMENSÃO 308X125 CM

J09

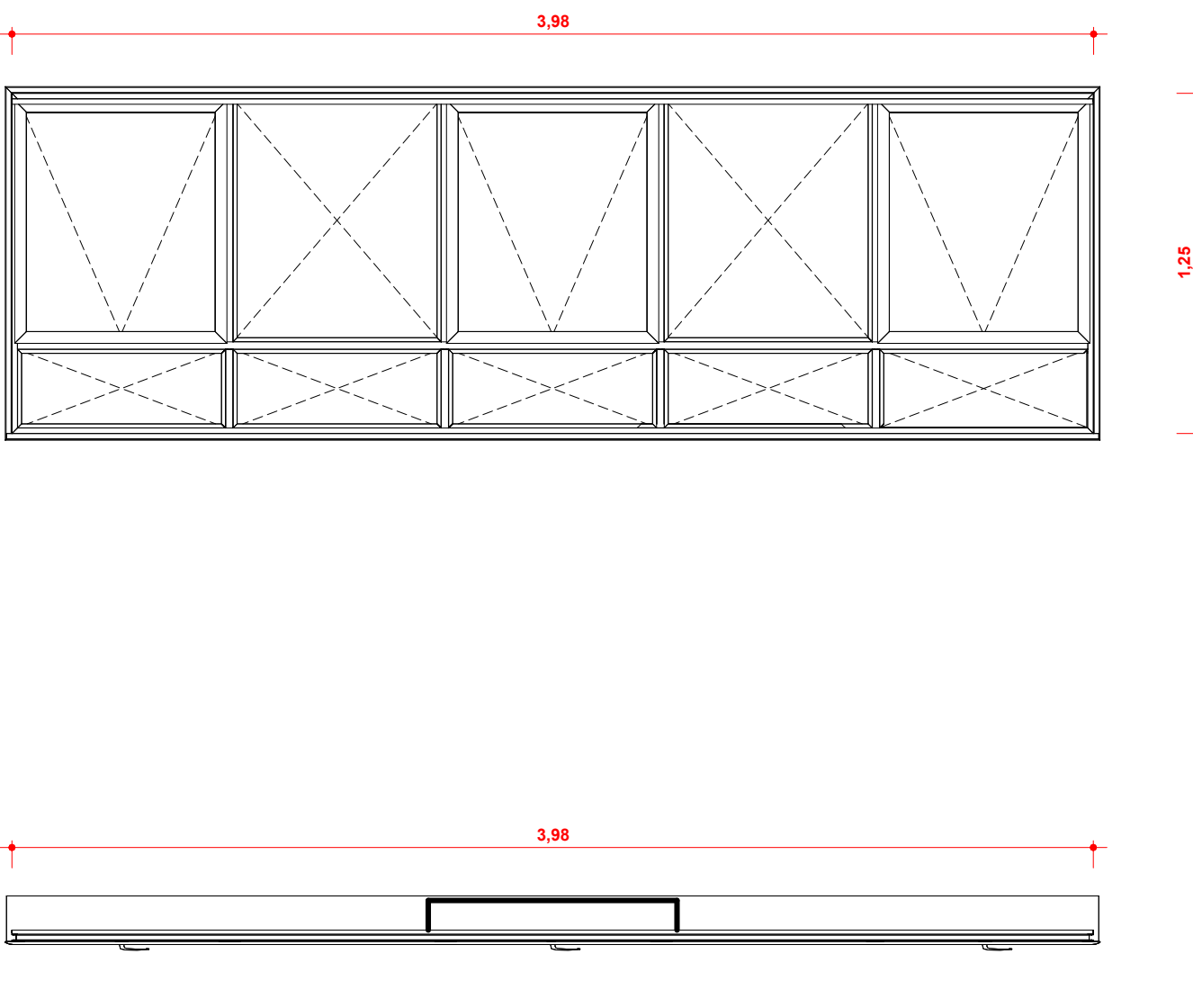

JANELA MAXIM-AR 10 FOLHAS COM 5 FIXOS INFERIORES, 2 FIXOS E 3 MÓVEIS SUPERIORES, DE ALUMÍNIO NA COR BRANCA, VIDRO 6MM LAMINADO INCOLOR, DIMENSÃO 398X125 CM

J15



JANELA VENEZIANA FIXA DE ALUMÍNIO NA COR BRANCA, DIMENSÃO 60X40 CM

J10

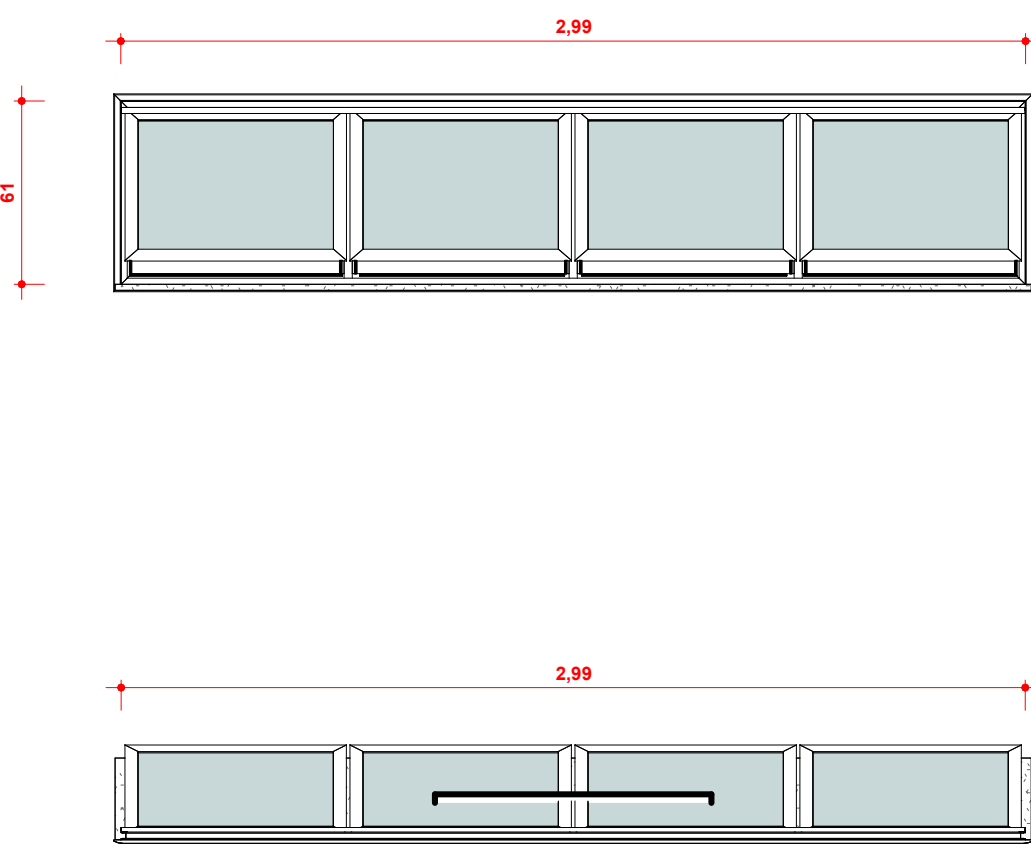

JANELA MAXIM-AR 4 FOLHAS, EM ALUMÍNIO NA COR BRANCA, VIDRO 6MM LAMINADO INCOLOR, DIMENSÃO 299X61 CM

J11

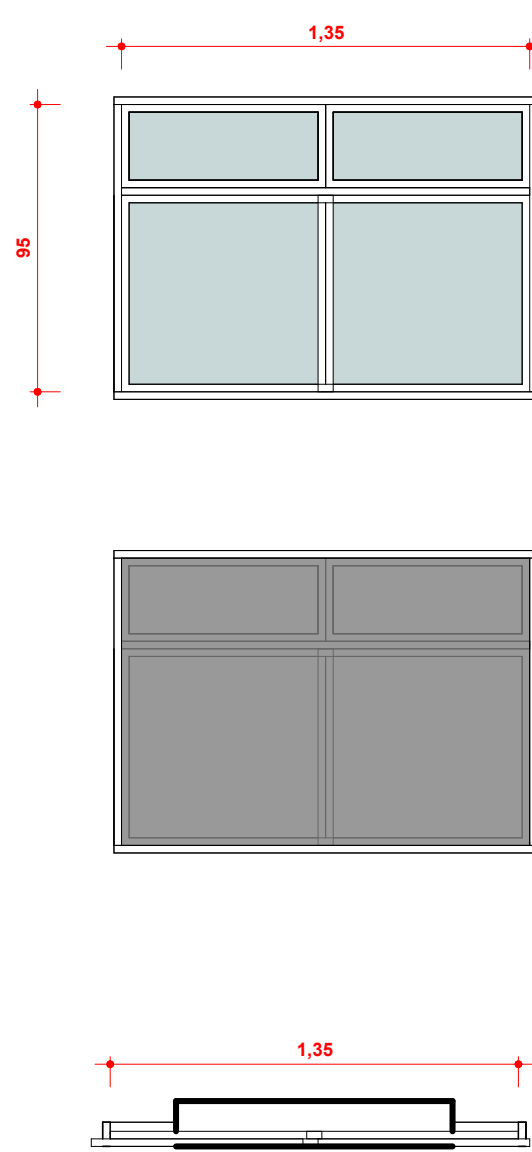

JANELA DE CORRER EM ALUMÍNIO NA COR BRANCA SENDO 2 FOLHAS MÓVEIS E 2 BANDEIRAS SUPERIORES BASCULANTES, VIDRO 6MM LAMINADO INCOLOR, DIMENSÃO 135X95 CM, COM TELA MOSQUITEIRO

J12

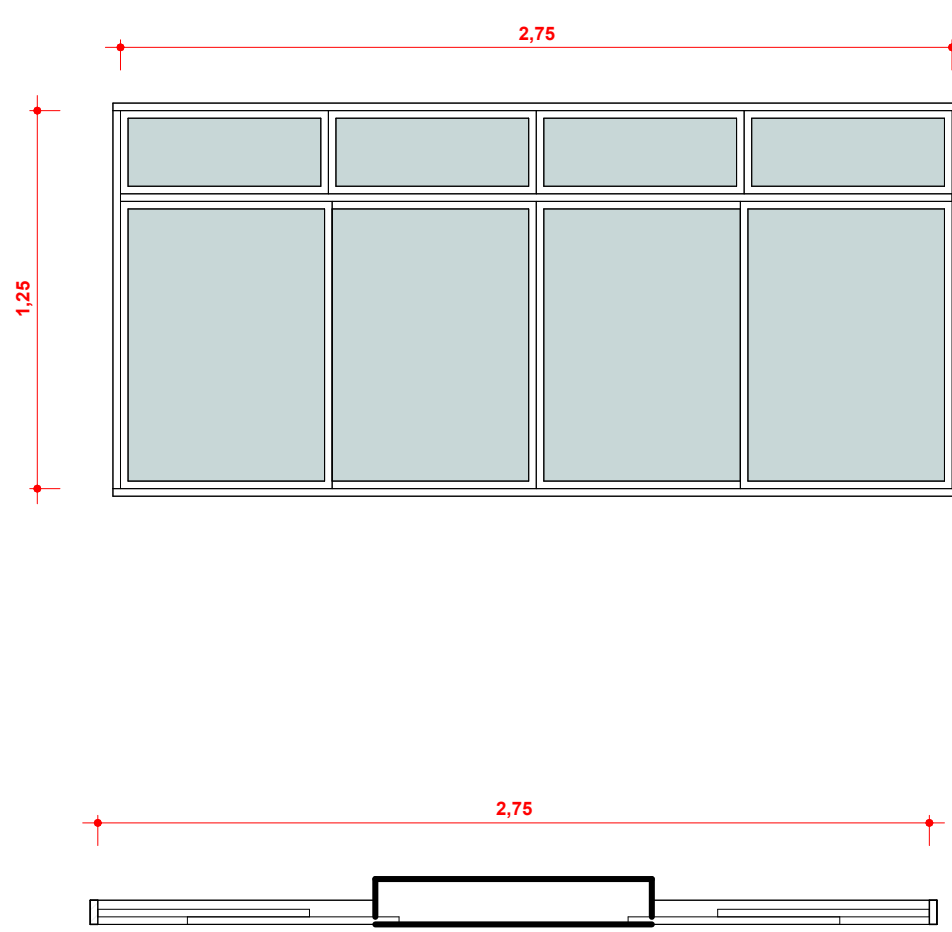

JANELA DE CORRER EM ALUMÍNIO NA COR BRANCA SENDO 2 FOLHAS FIXAS E 2 FOLHAS DE MÓVEIS E 4 BANDEIRAS SUPERIORES BASCULANTES, VIDRO 6MM LAMINADO INCOLOR, DIMENSÃO 275X125 CM

J13

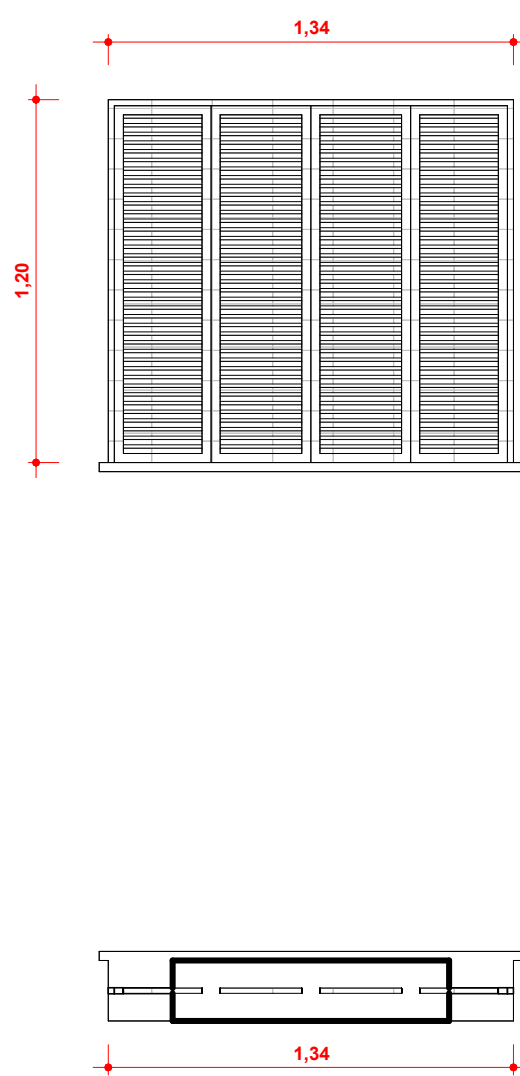

JANELA TIPO CAMARÃO, 4 FOLHAS COM VENEZIANAS E TELA DE PVC, EM ALUMÍNIO NA COR BRANCA DIMENSÃO, SEM VIDROS, 134X120 CM

J14

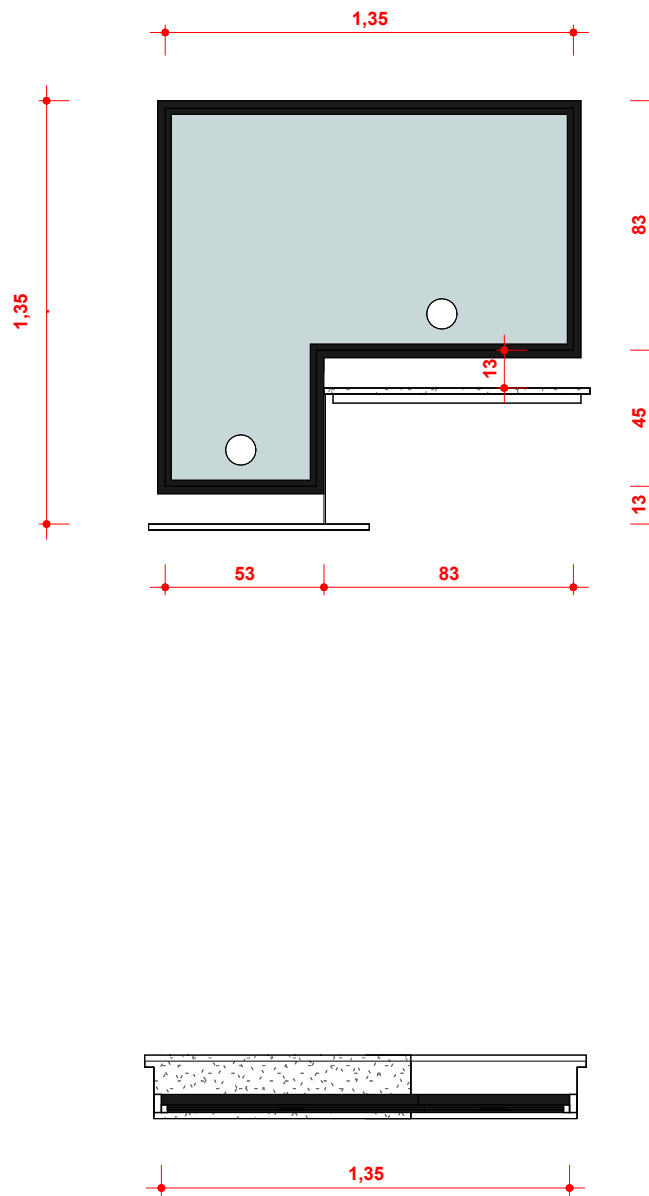

JANELA TIPO GUICHÊ EM ALUMÍNIO NA COR BRANCA, COM 1 FOLHA FIXA, VIDRO 6MM LAMINADO INCOLOR, DIMENSÃO 135X135 CM, INCLUI PORTA DE ROLO

TABELA DE JANELAS					
Código	Largeza	Altura	Descrição	Quantidade	
J01	5,99	1,25	JANELA MAXIMAR 14 FOLHAS COM 7 FIXOS INFERIORES, 3 FIXOS E 4 MÓVEIS SUPERIORES, DE ALUMÍNIO NA COR BRANCA, VIDRO 6MM LAMINADO INCOLOR, DIMENSÃO 559X125 CM	10	
J02	2,80	0,70	JANELA MAXIMAR 4 FOLHAS, EM ALUMÍNIO NA COR BRANCA, VIDRO 6MM LAMINADO INCOLOR, DIMENSÃO 280X70 CM	19	
J03	0,70	0,70	JANELA MAXIMAR 1 FOLHA, EM ALUMÍNIO NA COR BRANCA, VIDRO 6MM LAMINADO INCOLOR, DIMENSÃO 70X70 CM	16	
J04	1,87	1,25	JANELA MAXIMAR 04 FOLHAS COM 2 FIXOS INFERIORES, 2 MÓVEIS SUPERIORES, DE ALUMÍNIO NA COR BRANCA, VIDRO 6MM LAMINADO INCOLOR, DIMENSÃO 187X125 CM	8	
J05	3,00	1,25	JANELA MAXIMAR 6 FOLHAS COM 3 FIXOS INFERIORES, 1 FIXO E 2 MÓVEIS SUPERIORES, DE ALUMÍNIO NA COR BRANCA, VIDRO 6MM LAMINADO INCOLOR, DIMENSÃO 300X125 CM	1	
J06	1,40	0,70	JANELA MAXIMAR 2 FOLHAS, EM ALUMÍNIO NA COR BRANCA, VIDRO 6MM LAMINADO INCOLOR, DIMENSÃO 140X70 CM	30	
J07	5,00	1,25	JANELA MAXIMAR 10 FOLHAS COM 5 FIXOS INFERIORES, 2 FIXOS E 3 MÓVEIS SUPERIORES, DE ALUMÍNIO NA COR BRANCA, VIDRO 6MM LAMINADO INCOLOR, DIMENSÃO 500X125 CM	4	
J08	3,08	1,25	JANELA MAXIMAR 6 FOLHAS COM 3 FIXOS INFERIORES, 1 FIXO E 2 MÓVEIS SUPERIORES, DE ALUMÍNIO NA COR BRANCA, VIDRO 6MM LAMINADO INCOLOR, DIMENSÃO 308X125 CM	5	
J09	3,98	1,25	JANELA MAXIMAR 10 FOLHAS COM 5 FIXOS INFERIORES, 2 FIXOS E 3 MÓVEIS SUPERIORES, DE ALUMÍNIO NA COR BRANCA, VIDRO 6MM LAMINADO INCOLOR, DIMENSÃO 398X125 CM	2	
J10	2,99	0,61	JANELA MAXIMAR 4 FOLHAS, EM ALUMÍNIO NA COR BRANCA, VIDRO 6MM LAMINADO INCOLOR, DIMENSÃO 299X61 CM	2	
J11	1,35	0,95	JANELA DE CORRER EM ALUMÍNIO NA COR BRANCA SENDO 2 FOLHAS MÓVEIS E 2 BANDEIRAS SUPERIORES BASCULANTES, VIDRO 6MM LAMINADO INCOLOR, DIMENSÃO 135X95 CM, COM TELA MOSQUITEIRO	8	
J12	2,75	1,25	JANELA DE CORRER EM ALUMÍNIO NA COR BRANCA SENDO 2 FOLHAS FIXAS E 2 FOLHAS DE MÓVEIS E 4 BANDEIRAS SUPERIORES BASCULANTES, VIDRO 6MM LAMINADO INCOLOR, DIMENSÃO 275X125 CM	3	
J13	1,34	1,20	JANELA TIPO CAMARÃO, 4 FOLHAS COM VENEZIANAS E TELA DE PVC, EM ALUMÍNIO NA COR BRANCA DIMENSÃO, SEM VIDROS, 134X120 CM	2	
J14	1,35	1,35	JANELA TIPO GUICHÊ EM ALUMÍNIO NA COR BRANCA, COM 1 FOLHA FIXA, VIDRO 6MM LAMINADO INCOLOR, DIMENSÃO 135X135 CM, INCLUI PORTA DE ROLO	2	
J15	0,60	0,40	JANELA VENEZIANA FIXA DE ALUMÍNIO NA COR BRANCA, DIMENSÃO 60X40 CM	6	

Projeto Arquitetônico Parte 2 (002)148

QUADRO DE REVISÕES			
REVISÃO	DESCRIÇÃO	DATA	DESENHO
01	EMISSÃO INICIAL	26.04.2024	FERNANDO
APROVAÇÕES			
PROPRIETÁRIO		RESPONSÁVEL TÉCNICO	
MUNICÍPIO DE JOINVILLE 03.198.023/2007-10		FERNANDO STROICH CREA/SC 162.122-0	
PROPRIETÁRIO		EQUIPE TÉCNICA DA EMPRESA	
CEI JOÃO AUGUSTO DE OLIVEIRA		FERNANDO STROICH ENGENHEIRO CIVIL CREA/SC 162.122-0	
PROJETO		ARQUIVO	
CONTÉUDO		FOLHA	
DETALHAMENTO DE ESQUADRIAS		ARQ15/28	

P01

PORTA DE ABRIR UMA FOLHA EM MADEIRA PINTADA NA COR PLATINA DIMENSÕES 90X210CM

P02

PORTA DE ABRIR UMA FOLHA EM MADEIRA PINTADA NA COR PLATINA DIMENSÕES 80X210CM

P03

PORTA DE ABRIR UMA FOLHA DE MADEIRA PINTADA NA COR PLATINA COM VISOR EM VIDRO COM GRELHA DE VENTILAÇÃO DIMENSÕES 90X210CM

P04

PORTA DE ABRIR DUAS FOLHAS DE MADEIRA COM VISOR EM VIDRO E GRELHA DE VENTILAÇÃO PINTADA NA COR PLATINA DIMENSÕES 180X210CM

P05

PORTA DE ABRIR DUAS FOLHAS DE MADEIRA COM VISOR EM VIDRO E GRELHA DE VENTILAÇÃO PINTADA NA COR PLATINA DIMENSÕES 230X210CM

P06

PORTA DE ABRIR DUAS FOLHAS DE MADEIRA COM VISOR EM VIDRO E GRELHA DE VENTILAÇÃO PINTADA NA COR PLATINA DIMENSÕES 200X210CM

P07

PORTA DE ALUMÍNIO TIPO VENEZIANA 80X200CM, COM UMA FOLHA DE ABRIR

P08

PORTA VAI E VEM DE MADEIRA 1 FOLHA COM CHAPA, GRELHA DE VENTILAÇÃO, VISOR DE VIDRO E TELA MOSQUITIEIRO, PINTURA NA COR PLATINA

P09

PORTA DE ABRIR DE MADEIRA 1 FOLHA COM CHAPA E GRELHA DE VENTILAÇÃO INFERIOR E BARRA PCD, PINTURA NA COR PLATINA

P10

PORTA DE ABRIR VENEZIANA DE ALUMÍNIO BRANCO - 60 X 160CM

P11

PORTA DE ABRIR EM ALUMÍNIO NA COR BRANCA VENEZIANA 2 FOLHAS

P12

PORTÃO DE FERRO, DE ABRIR, UMA FOLHA, TIPO GRADE COM BARRAS CHATAS, DIMENSÕES 100X200 CM

P13

PORTA DE ABRIR EM ALUMÍNIO NA COR BRANCA VENEZIANA 1 FOLHA

P14

PORTA DE ABRIR UMA FOLHA EM MADEIRA MACIÇA PINTADA NA COR PLATINA DIMENSÕES 80X210CM

P16

PORTA DE ALUMÍNIO TIPO VENEZIANA 80X140CM, COM UMA FOLHA DE ABRIR

P17

PORTÃO DE FERRO DE ABRIR, UMA FOLHA, TIPO GRADE COM BARRAS CHATAS, DIMENSÃO 150X200 CM

TABELA DE PORTAS					
Código	Largura	Altura	Descrição	Quantidade	
P01	0,90	2,10	PORTA DE ABRIR UMA FOLHA EM MADEIRA PINTADA NA COR PLATINA.DIMENSÃO 90X210 CM.	30	
P02	0,80	2,10	PORTA DE ABRIR UMA FOLHA EM MADEIRA PINTADA NA COR PLATINA.DIMENSÃO 80X210 CM.	17	
P03	0,90	2,10	PORTA DE ABRIR UMA FOLHA DE MADEIRA PINTADA NA COR PLATINA COM VISOR EM VIDRO COM GRELHA DE VENTILAÇÃO.DIMENSÃO 90X210 CM.	25	
P04	1,80	2,10	PORTA DE ABRIR DUAS FOLHAS DE MADEIRA COM VISOR EM VIDRO E GRELHA DE VENTILAÇÃO PINTADA NA COR PLATINA.DIMENSÃO 200X210 CM.	1	
P05	2,00	2,10	PORTA DE ABRIR DUAS FOLHAS DE MADEIRA COM VISOR EM VIDRO E GRELHA DE VENTILAÇÃO PINTADA NA COR PLATINA.DIMENSÃO 230X210 CM.	1	
P06	2,00	2,10	PORTA DE ABRIR DUAS FOLHAS DE MADEIRA COM VISOR EM VIDRO E GRELHA DE VENTILAÇÃO PINTADA NA COR PLATINA.DIMENSÃO 200X210 CM.	4	
P07	0,80	2,00	PORTA DE ALUMÍNIO TIPO VENEZIANA.COM UMA FOLHA DE ABRIR. DIMENSÃO 80X200 CM.	1	
P08	1,00	2,10	PORTA VAI E VEM DE MADEIRA 1 FOLHA COM CHAPA, GRELHA DE VENTILAÇÃO, VISOR DE VIDRO E TELA MOSQUITIEIRO. PINTURA NA COR PLATINA. DIMENSÃO 100X200 CM.	3	
P09	0,90	2,10	PORTA DE ABRIR DE MADEIRA 1 FOLHA COM CHAPA E GRELHA DE VENTILAÇÃO INFERIOR E BARRA PCD. PINTURA NA COR PLATINA. DIMENSÃO 90X210 CM.	9	
P10	0,60	1,60	PORTA DE ABRIR VENEZIANA DE ALUMÍNIO BRANCO. DIMENSÃO60X160 CM.	34	
P11	1,80	1,80	PORTA VENEZIANA DE ABRIR EM ALUMÍNIO PINTADO NA COR BRANCA 2 FOLHAS. DIMENSÃO 200X210 CM.	1	
P13	0,60	1,80	PORTA VENEZIANA DE ABRIR EM ALUMÍNIO NA COR BRANCA 1 FOLHA. DIMENSÃO 60X180 CM.	4	
P14	0,80	2,10	PORTA DE ABRIR UMA FOLHA EM MADEIRA MACIÇA PINTADA NA COR PLATINA. DIMENSÃO 80X210 CM.	1	
P15	0,95	2,10	VÃO DE PASSAGEM COM SOLEIRA DE GRANITO.	1	
P16	0,80	1,40	PORTA VENEZIANA DE ALUMÍNIO PINTADA NA COR BRANCA COM UMA FOLHA DE ABRIR. DIMENSÃO 80X140 CM.	1	
P17	1,50	2,00	PORTÃO DE FERRO DE ABRIR, UMA FOLHA, TIPO GRADE COM BARRAS CHATAS. DIMENSÃO 150X200 CM.	2	
P18	0,80	2,13	PORTA DE CORRER ACESSÍVEL COM BARRAS, 1 FOLHAS DE MADEI PINTADO NA COR BRANCA , DIMENSÃO 80X210 CM.		
P19	0,80	2,10	PORTA DE MADEIRA DE CORRER, UMA FOLHA, DIMENSÃO 80X210 CM.	2	
P20	1,80	0,50	PORTA DE ABRIR VENEZIANA DE ALUMÍNIO BRANCO 21 FOLHAS, DIMENSÃO 180X50 CM.		
P101	1,83	2,60	PORTÃO EM GRADE DE ABRIR MONTANTE REDONDO EM FERRO, DUAS FOLHAS, PINTURA BRANCA, PORTÃO COM FECHADURA ELETROMÁ, DIMENSÃO 183X260 CM.	1	
P102	3,51	2,00	PORTÃO EM GRADIL DE ABRIR DUAS FOLHAS EM FERRO, PINTADO NA COR BRANCA, MONTANTE REDONDO, DIMENSÃO 351X200 CM.	1	
P103	2,39	2,00	PORTÃO EM GRADIL DE ABRIR DUAS FOLHAS EM FERRO,PINTADO NA COR BRANCA, MONTANTE REDONDO, DIMENSÃO 239X200 CM.	1	

QUADRO DE REVISÕES

REVISÃO	DESCRIÇÃO	DATA	DESENHO
01	EMISSÃO INICIAL	28.04.2024	FERNANDO

APROVAÇÕES

PROPRIETÁRIO	RESPONSÁVEL TÉCNICO
MUNICÍPIO DE JOINVILLE 55.198.623/0001-01	FERNANDO STROISCH CREA/SC 062.522-0



FERCON
ENGENHARIA CIVIL



Município de Joinville

PROPRIETÁRIO

MUNICÍPIO DE JOINVILLE

CEI JOÃO AUGUSTO DE OLIVEIRA

ENGENHEIRO

RUA JOÃO AUGUSTO DE OLIVEIRA, 220 - ULYSSES GUIMARÃES - JOINVILLE

PROJETO

PROJETO ARQUITETÔNICO

CANTILEIRA

DETALHAMENTO DE ESQUADRIAS

ARQUIVO

DATA

29/05/2024

ESCALA

FOLHA

ESCALA INDICADA

ARQ16/28

TABELA DE PORTAS				
Código	Largura	Altura	Descrição	Quantidade
P01	0,90	2,10	PORTA DE ABRIR UMA FOLHA EM MADEIRA PINTADA NA COR PLATINA DIMENSÃO 90X210 CM	30
P02	0,80	2,10	PORTA DE ABRIR UMA FOLHA EM MADEIRA PINTADA NA COR PLATINA DIMENSÃO 80X210 CM	17
P03	0,90	2,10	PORTA DE ABRIR UMA FOLHA DE MADEIRA PINTADA NA COR PLATINA COM VISOR EM VIDRO COM GRELHA DE VENTILAÇÃO DIMENSÃO 90X210 CM	25
P04	1,80	2,10	PORTA DE ABRIR DUAS FOLHAS DE MADEIRA COM VISOR EM VIDRO E GRELHA DE VENTILAÇÃO PINTADA NA COR PLATINA DIMENSÃO 180X210 CM	1
P05	2,00	2,10	PORTA DE ABRIR DUAS FOLHAS DE MADEIRA COM VISOR EM VIDRO E GRELHA DE VENTILAÇÃO PINTADA NA COR PLATINA DIMENSÃO 230X210 CM	1
P06	2,00	2,10	PORTA DE ABRIR DUAS FOLHAS DE MADEIRA COM VISOR EM VIDRO E GRELHA DE VENTILAÇÃO PINTADA NA COR PLATINA DIMENSÃO 200X210 CM	4
P07	0,80	2,00	PORTA DE ALUMÍNIO TIPO VENEZIANA COM UMA FOLHA DE ABRIR, DIMENSÃO 80X200 CM	1
P08	1,00	2,10	PORTA VAI E VEM DE MADEIRA, 1 FOLHA COM CHAPA, GRELHA DE VENTILAÇÃO, VISOR DE VIDRO E TELA MOSQUITEIRO, PINTURA NA COR PLATINA, DIMENSÃO 100X200 CM	3
P09	0,90	2,10	PORTA DE ABRIR DE MADEIRA 1 FOLHA COM CHAPA E GRELHA DE VENTILAÇÃO INFERIOR E BARRA PCD, PINTURA NA COR PLATINA, DIMENSÃO 90X210 CM	9
P10	0,60	1,60	PORTA DE ABRIR VENEZIANA DE ALUMÍNIO BRANCO, DIMENSÃO 60X160 CM	34
P11	1,80	1,80	PORTA VENEZIANA DE ABRIR EM ALUMÍNIO PINTADO NA COR BRANCA 2 FOLHAS, DIMENSÃO 200X210 CM	1
P13	0,60	1,80	PORTA VENEZIANA DE ABRIR EM ALUMÍNIO NA COR BRANCA 1 FOLHA, DIMENSÃO 60X180 CM	4
P14	0,80	2,10	PORTA DE ABRIR UMA FOLHA EM MADEIRA MACIÇA PINTADA NA COR PLATINA, DIMENSÃO 80X210 CM	1
P15	0,95	2,10	VÃO DE PASSAGEM COM SOLEIRA DE GRANITO	1
P16	0,80	1,40	PORTA VENEZIANA DE ALUMÍNIO PINTADA NA COR BRANCA COM UMA FOLHA DE ABRIR, DIMENSÃO 80X140 CM	1
P17	1,50	2,00	PORTÃO DE FERRO DE ABRIR, UMA FOLHA, TIPO GRADE COM BARRAS CHATAS, DIMENSÃO 150X200 CM	2
P18	0,80	2,13	PORTA DE CORRER ACESSÍVEL COM BARRAS, 1 FOLHAS DE MADEI PINTADO NA COR BRANCA , DIMENSÃO 80X210 CM	
P19	0,80	2,10	PORTA DE MADEIRA DE CORRER, UMA FOLHA, DIMENSÃO 80X210 CM	2
P20	1,80	0,50	PORTA DE ABRIR VENEZIANA DE ALUMÍNIO BRANCO 21 FOLHAS, DIMENSÃO 180X50 CM	
PT01	1,83	2,60	PORTÃO EM GRADE DE ABRIR MONTANTE REDONDO - EM FERRO, DUAS FOLHAS, PINTURA BRANCA, PORTÃO COM FECHADURA ELETROIIMÁ, DIMENSÃO 183X260 CM	1
PT02	3,51	2,00	PORTÃO EM GRADIL DE ABRIR DUAS FOLHAS EM FERRO, PINTADO NA COR BRANCA MONTANTE REDONDO, DIMENSÃO 351X200 CM	1
PT03	2,39	2,00	PORTÃO EM GRADIL DE ABRIR DUAS FOLHAS EM FERRO PINTADO NA COR BRANCA MONTANTE REDONDO, DIMENSÃO 239X200 CM	1

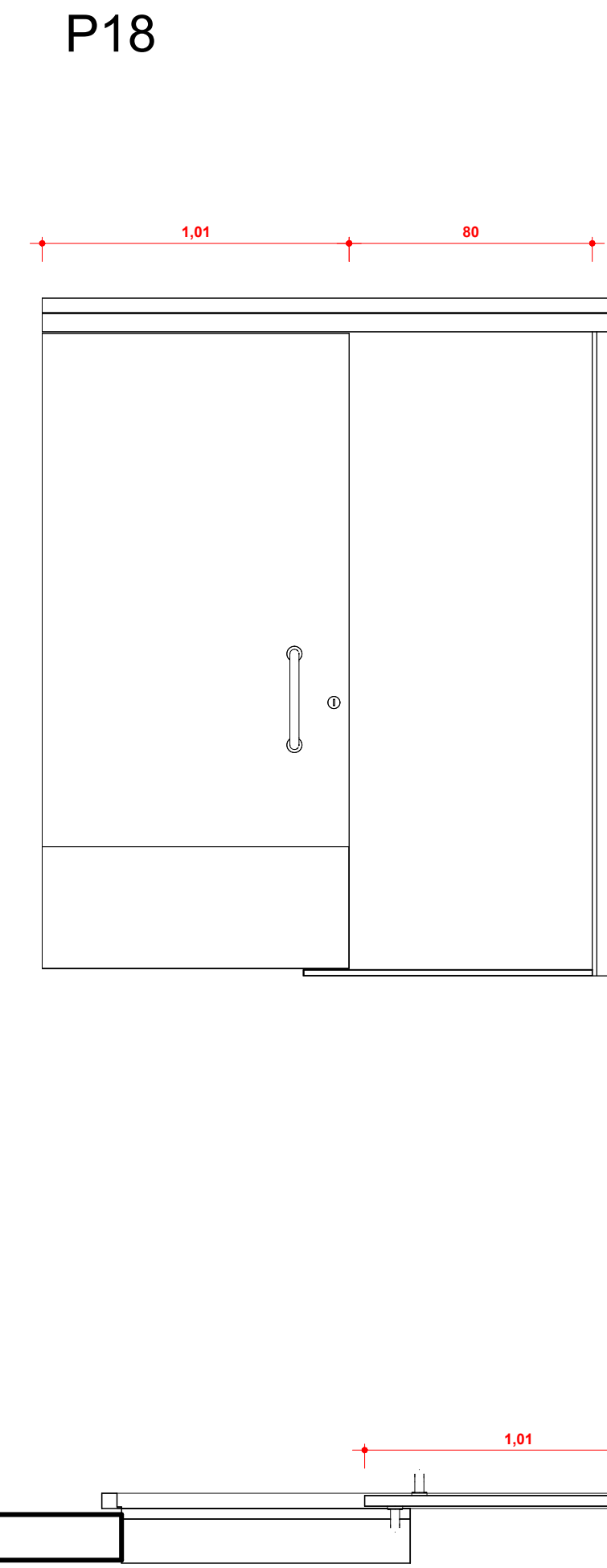

PORTA DE CORRER ACESSÍVEL COM BARRAS, 1 FOLHA DE MADEI PINTADO NA COR BRANCA , DIMENSÃO DA ABERTURA 95X210 CM E DA FOLHA 101X210 CM

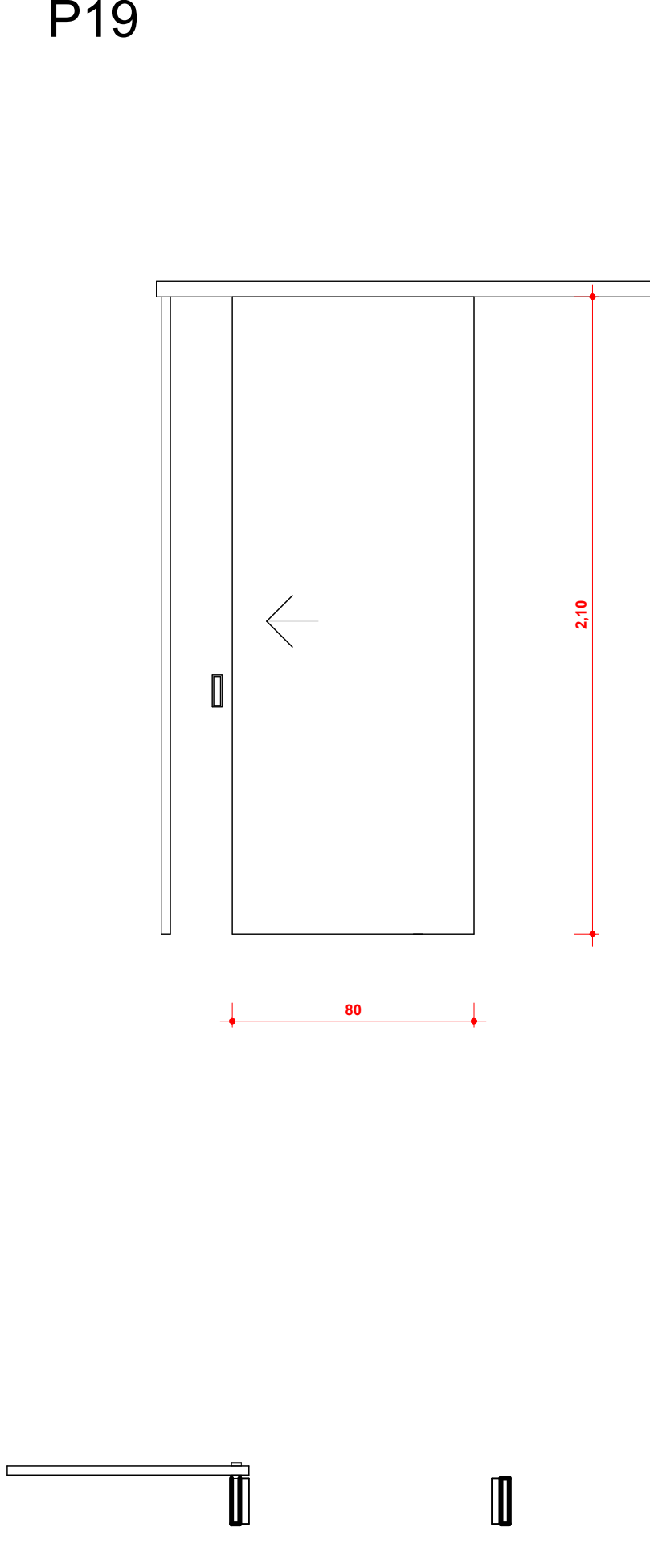

PORTA DE MADEIRA DE CORRER, UMA FOLHA, DIMENSÃO 80X210 CM

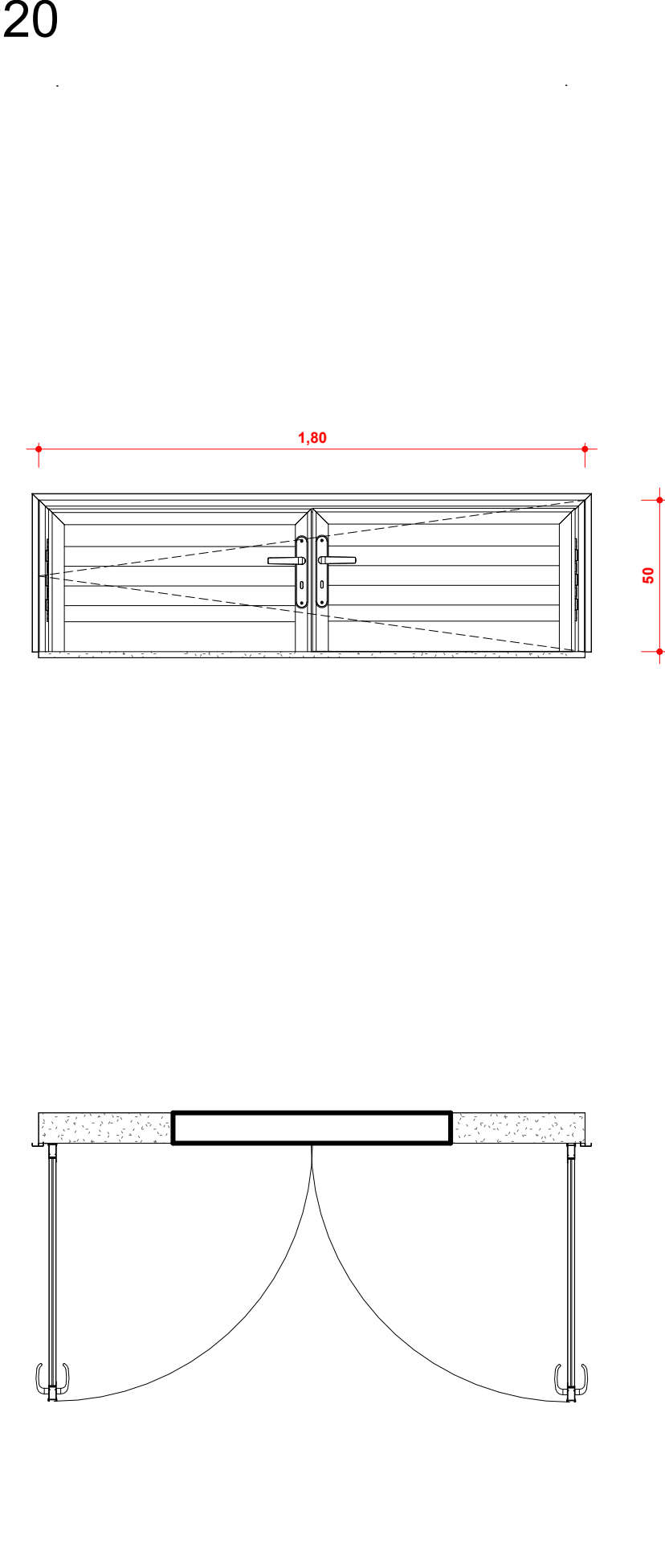

PORTA DE ABRIR VENEZIANA DE ALUMÍNIO BRANCO 2 FOLHAS, DIMENSÃO 180X50 CM

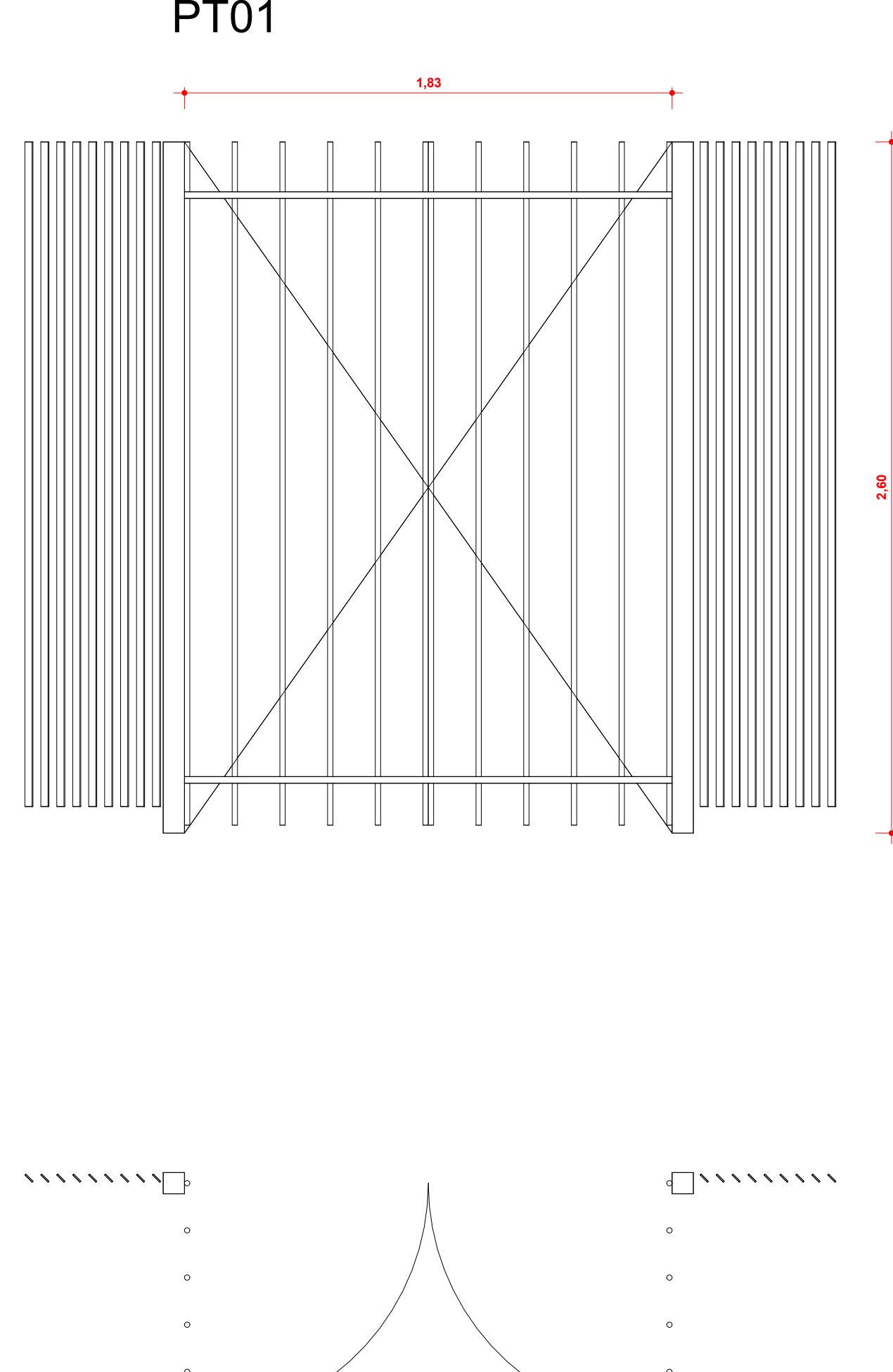

PORTÃO EM GRADE DE ABRIR MONTANTE REDONDO - EM FERRO PINTURA BRANCA 2 FOLHAS, PORTÃO COM FECHADURA ELETROIIMÁ

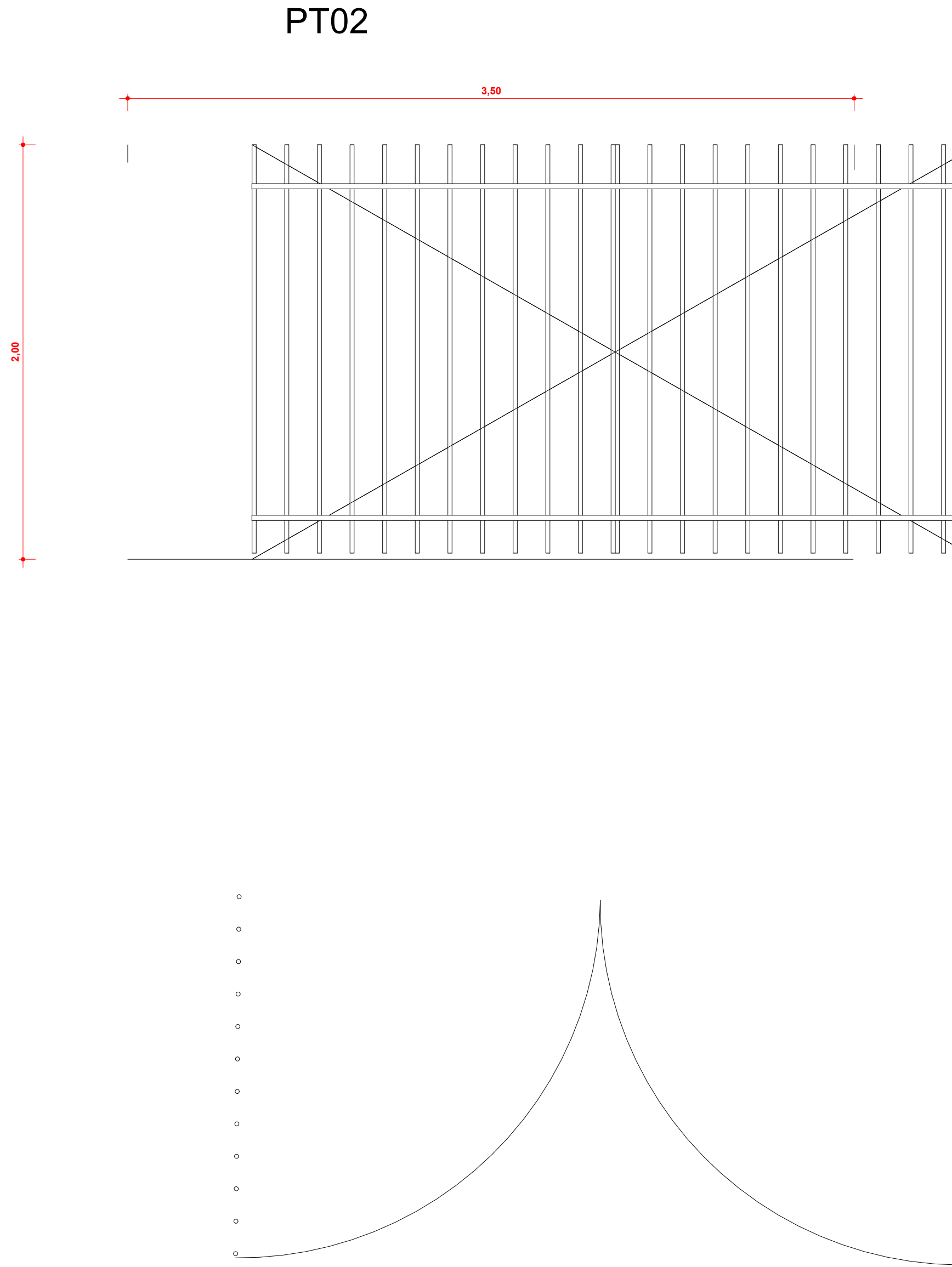

PORTÃO EM GRADIL DE ABRIR DUAS FOLHAS - EM FERRO, MONTANTE REDONDO

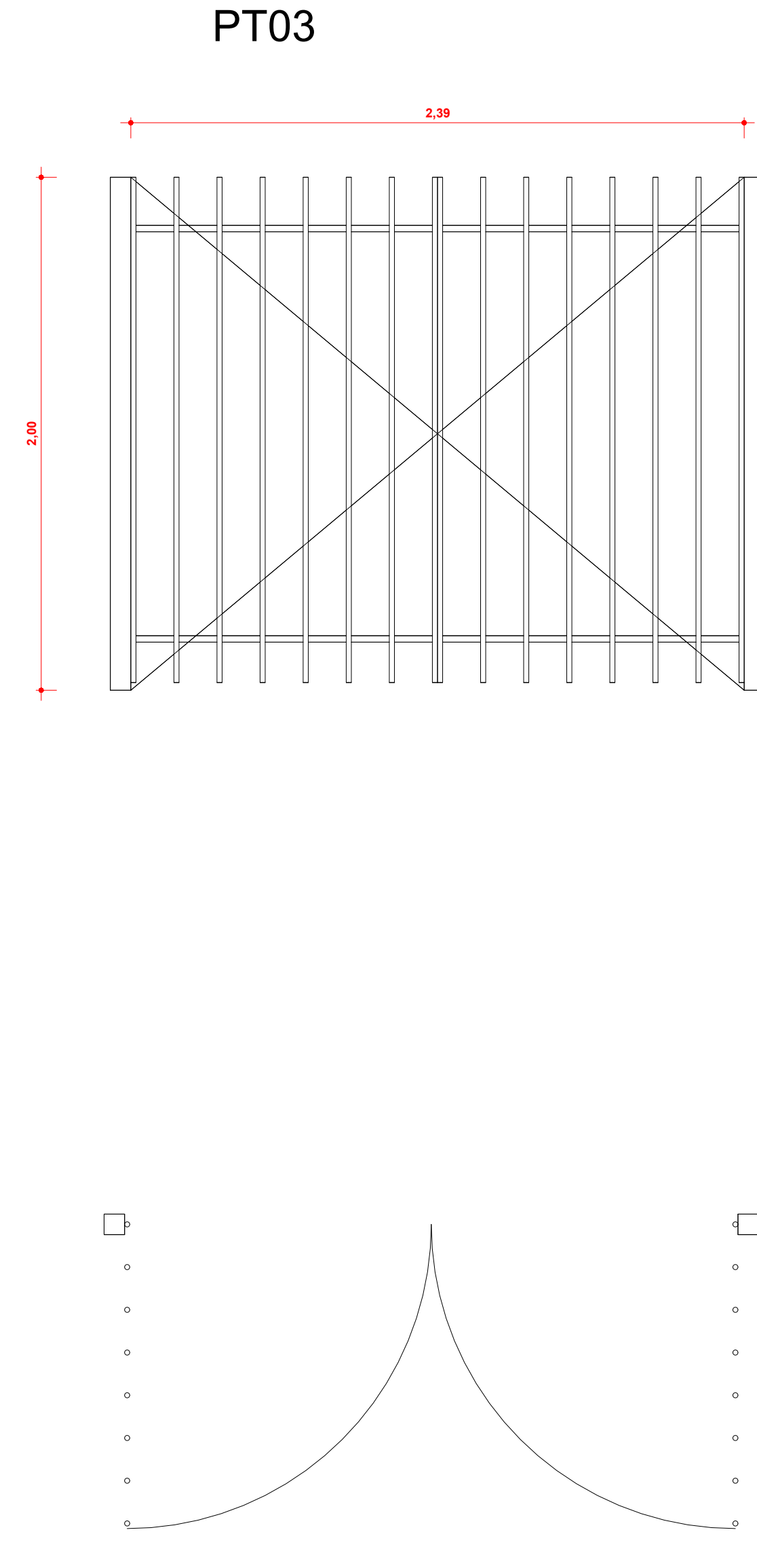

PORTÃO EM GRADIL DE ABRIR DUAS FOLHAS - EM FERRO, MONTANTE REDONDO

QUADRO DE REVISÕES		DATA	DESENHO
REVISÃO	DESCRIÇÃO		
01	EMISSÃO INICIAL	20/04/2024	FERNANDO
APROVAÇÕES			
PROPRIETÁRIO		RESPONSÁVEL TÉCNICO	
MUNICÍPIO DE JOINVILLE 03.199.623/0001-10		FERNANDO STROISCH CREA/SC 952.952-0	
FERCON		EQUIPE TÉCNICA DA EMPRESA FERNANDO STROISCH ENGENHEIRO CIVIL CREA/SC 952.952-0	
		Município de Joinville	
PROPRIETÁRIO: MUNICÍPIO DE JOINVILLE			
EDIFICAÇÃO: CEI JOÃO AUGUSTO DE OLIVEIRA			
ENDEREÇO: RUA JOÃO AUGUSTO DE OLIVEIRA, 220 - ULYSSES GUIMARÃES - JOINVILLE			
PROJETO: PROJETO ARQUITETÔNICO		DATA: 29/05/2024	
DETALHAMENTO DE ESQUADRIAS		ETAPA: ESCALA INDICADA	FOLHA: ARQ17/28

PAVIMENTO TÉRREO

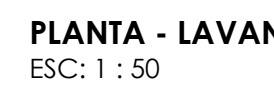
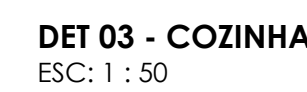
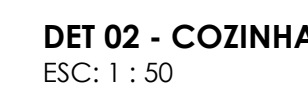
[illegible]

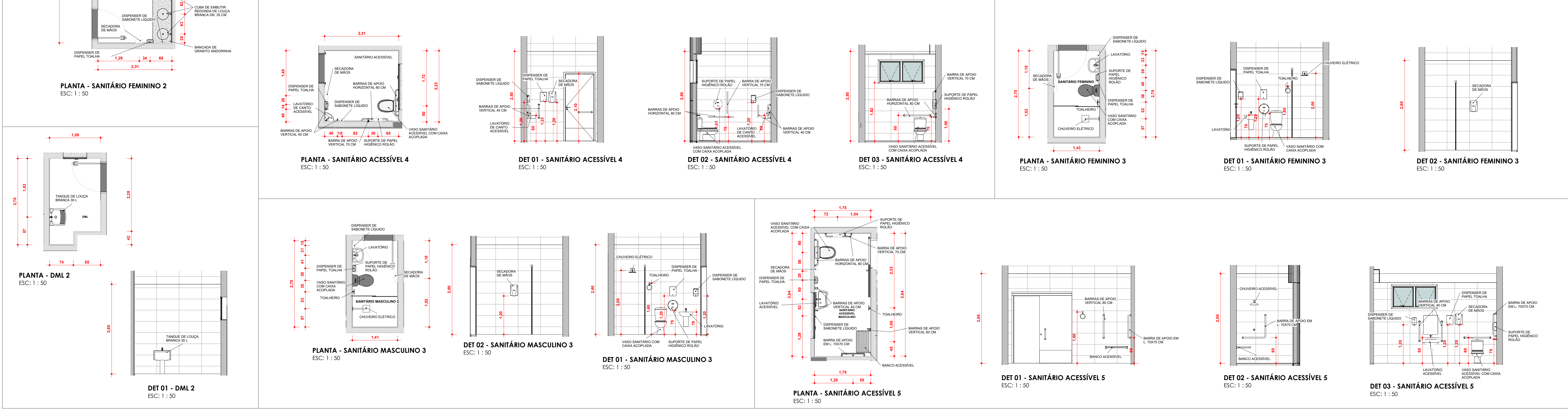
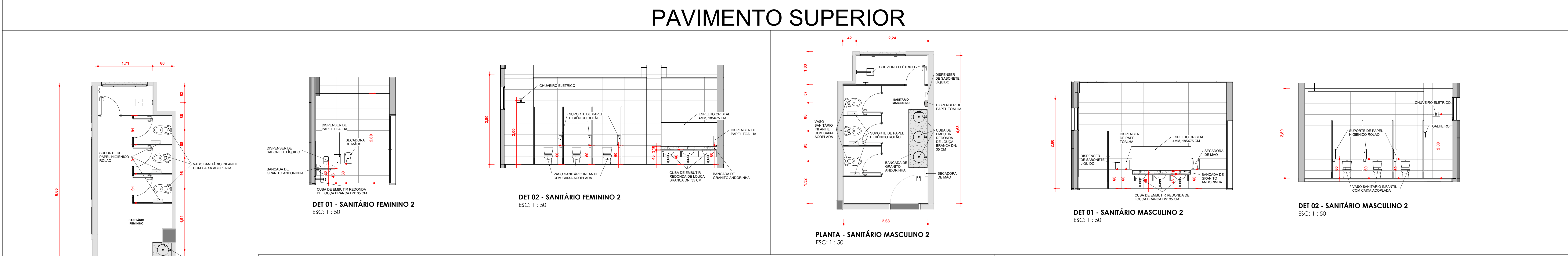
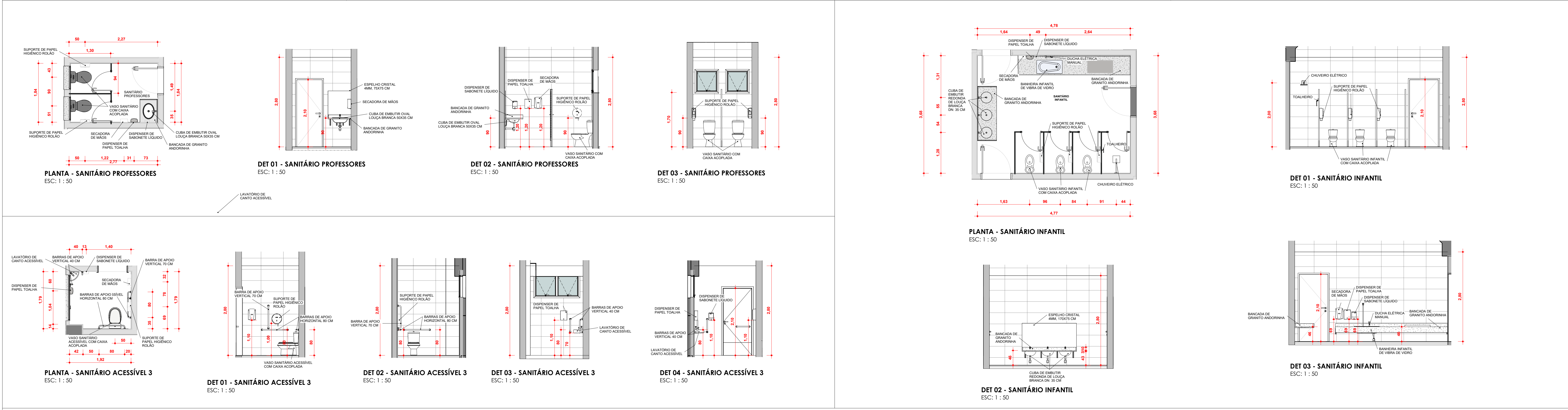
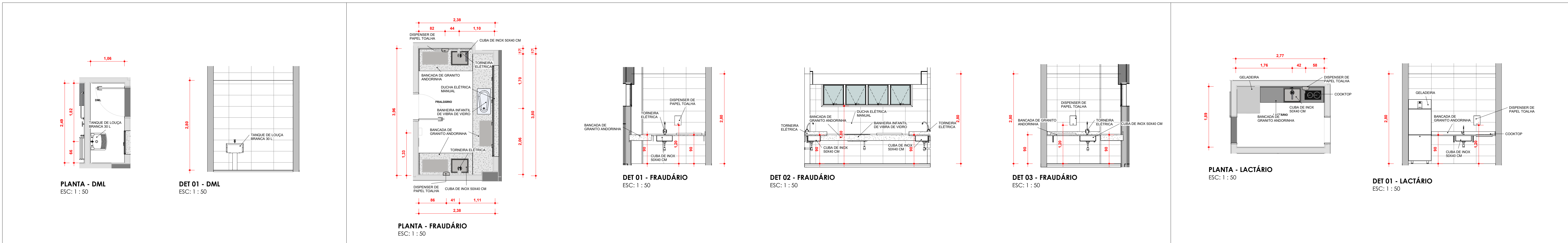

QUADRO DE REVISÕES				DATA	DESENHO
REVISÃO	DESCRIÇÃO	ELABORAÇÃO	REVISÃO	20/05/2024	FERNANDO
01	EMISSÃO FINAL				
APROVAÇÕES					
PROPRIETÁRIO		RESPONSÁVEL TÉCNICO			
MUNICÍPIO DE JOINVILLE		FERNANDO STROISCH			
03.199.623/0001-10		CREASC 902.822-0			
		EQUIPE TÉCNICA DA EMPRESA			
		FERNANDO STROISCH			
		ENGENHEIRO CIVIL			
		CREASC 902.822-0			
		Município de Joinville			
PROPRIETÁRIO		MUNICÍPIO DE JOINVILLE			
EDIFICAÇÃO		CEI JOÃO AUGUSTO DE OLIVEIRA			
ENGENHEIRO		RUA JOÃO AUGUSTO DE OLIVEIRA, 220 - ULYSSES GUIMARÃES - JOINVILLE			
PROJETO		PROJETO ARQUITETÔNICO		DATA	29/05/2024
CONTEÚDO		DETALHAMENTO ÁREAS MOLHADAS		ETAPA	ARQ19/28
				FOLHA	
				ESCALA	INDICADA

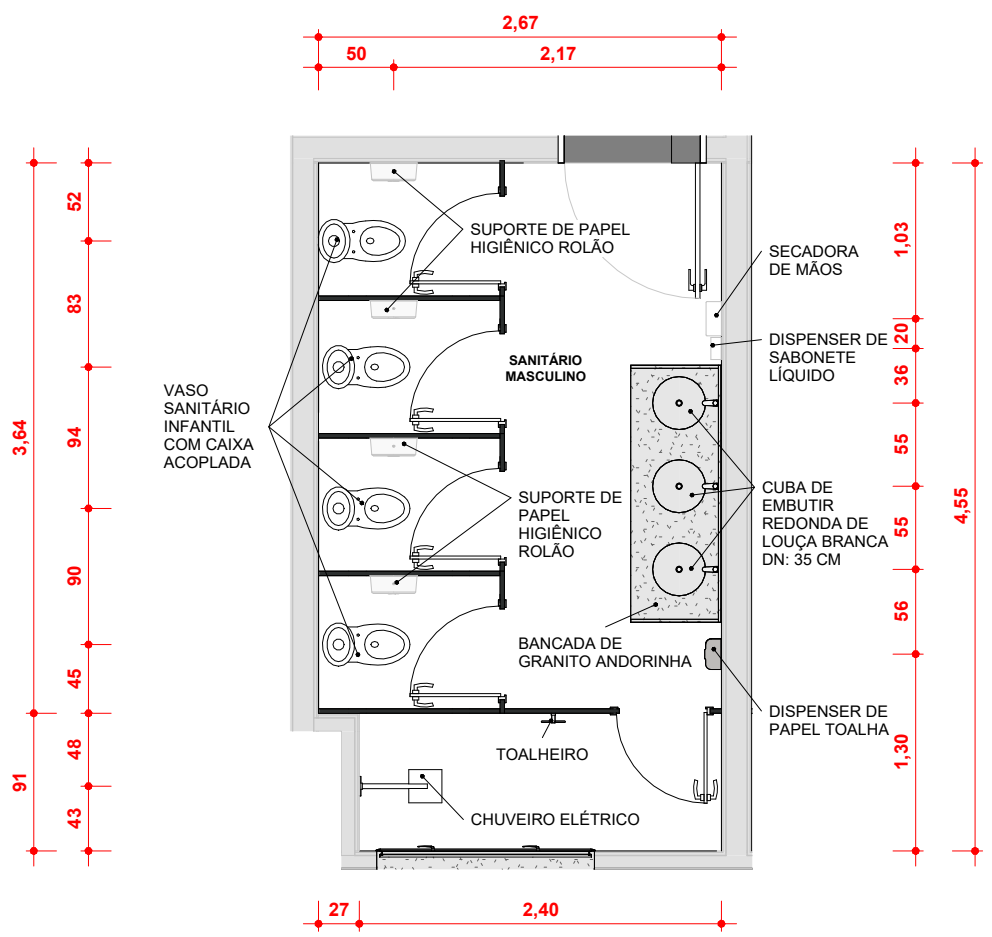

PLANTA - SANITÁRIO MASCULINO 4
ESC: 1 : 50

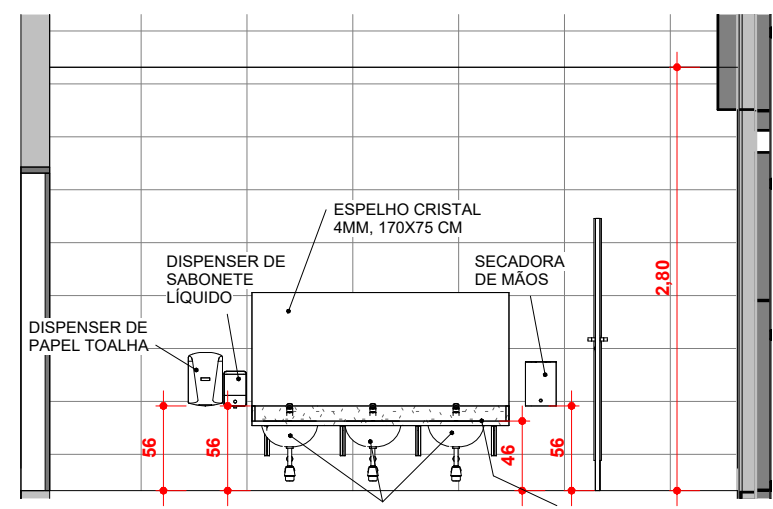

DET 01 - SANITÁRIO MASCULINO 4
ESC: 1 : 50

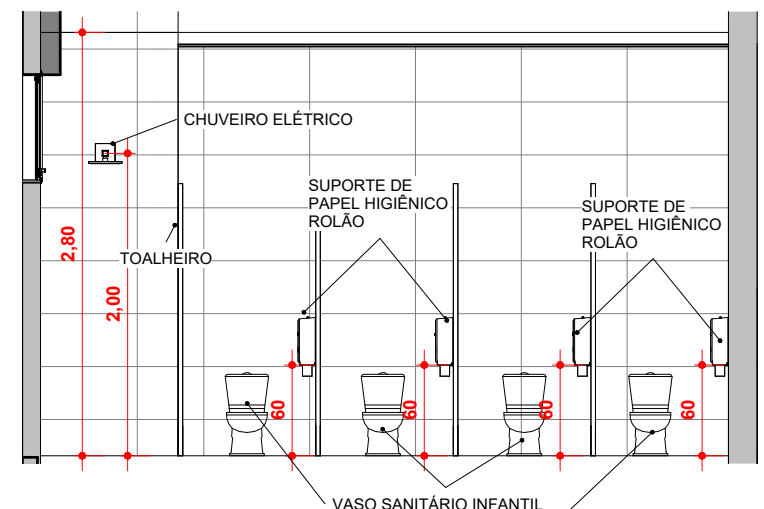

DET 02 - SANITÁRIO MASCULINO 4
ESC: 1 : 50

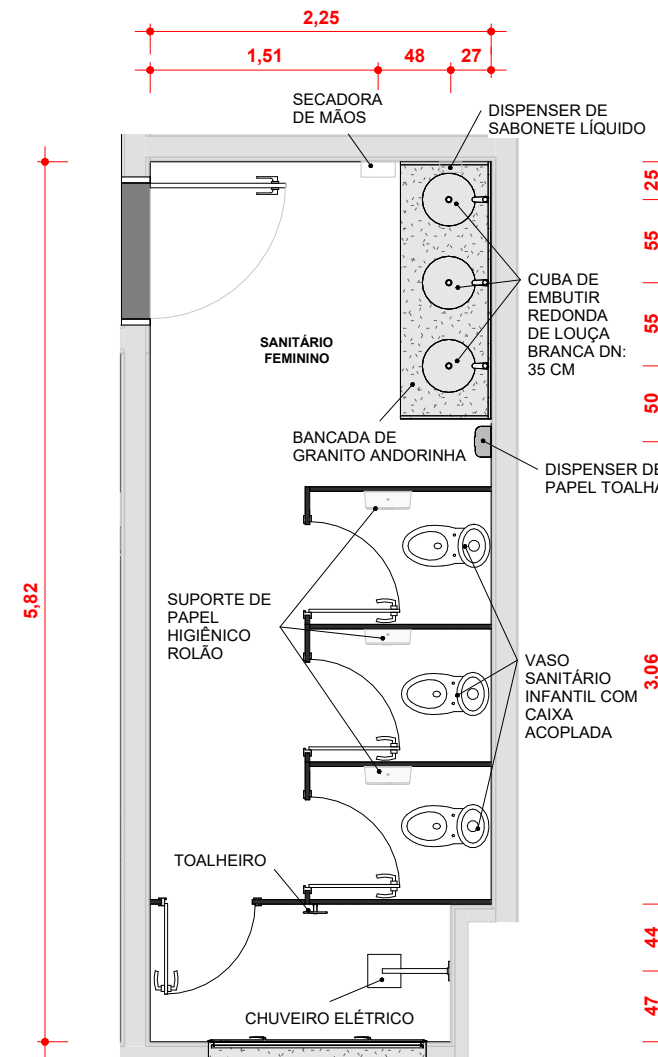

PLANTA - SANITÁRIO FEMININO 4
ESC: 1 : 50

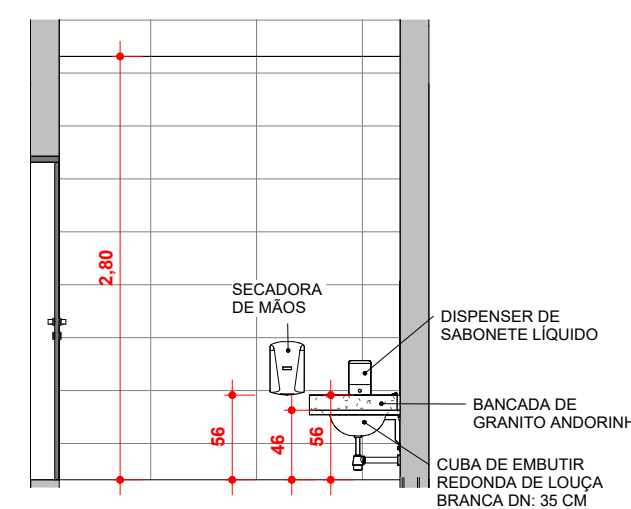

DET 01 - SANITÁRIO FEMININO 4
ESC: 1 : 50

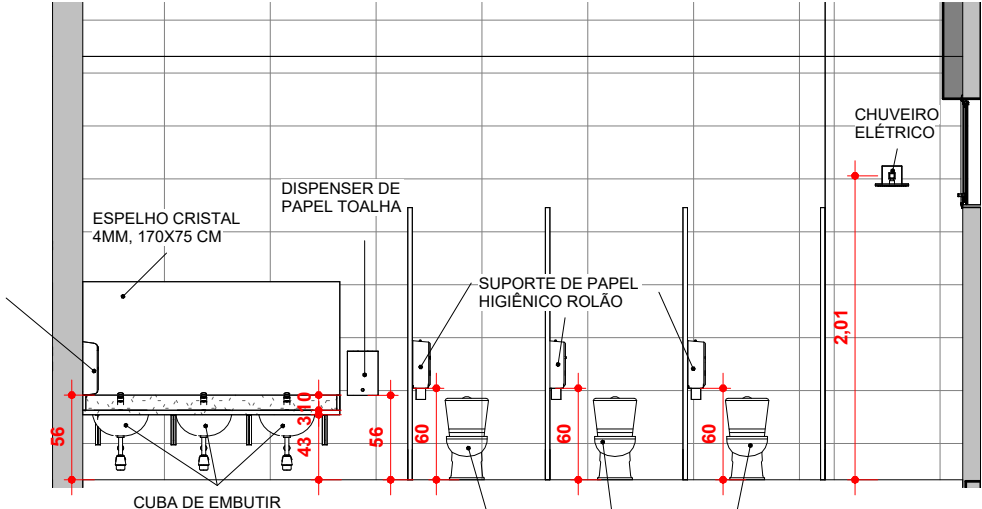

Elevação 6 - a
ESC: 1 : 50

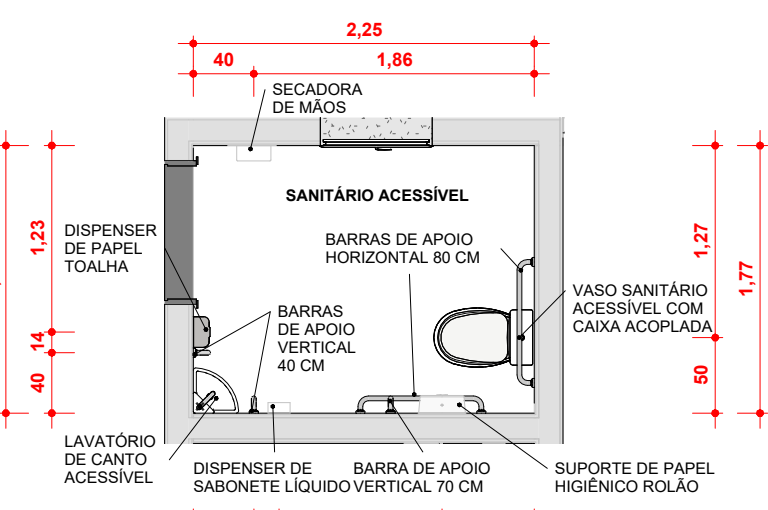

PLANTA - SANITÁRIO ACESSÍVEL 6
ESC: 1 : 50

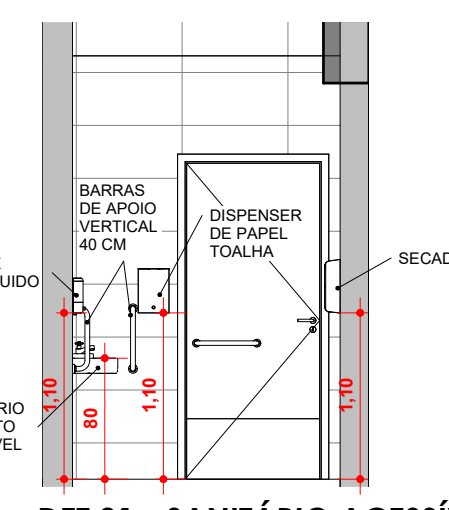

DET 01 - SANITÁRIO ACESSÍVEL 6
ESC: 1 : 50

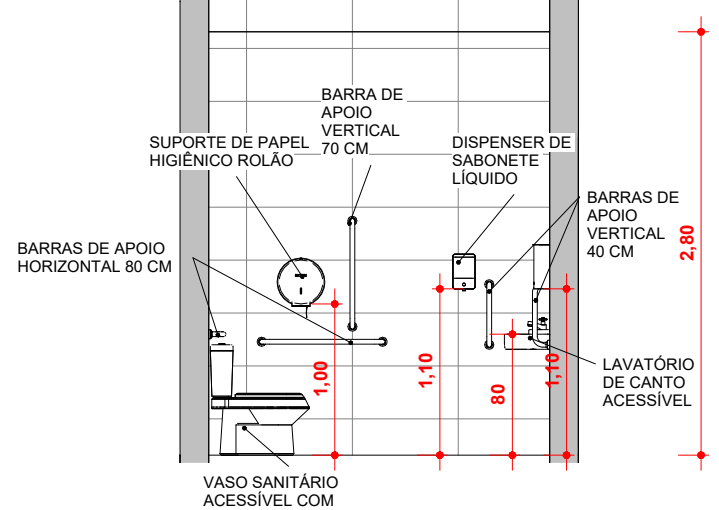

DET 02 - SANITÁRIO ACESSÍVEL 6
ESC: 1 : 50

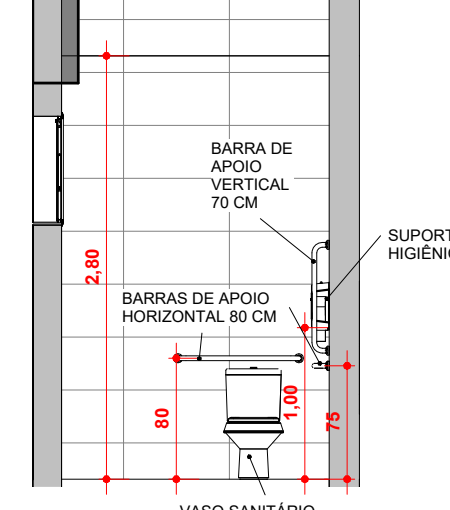

DET 03 - SANITÁRIO ACESSÍVEL 6
ESC: 1 : 50

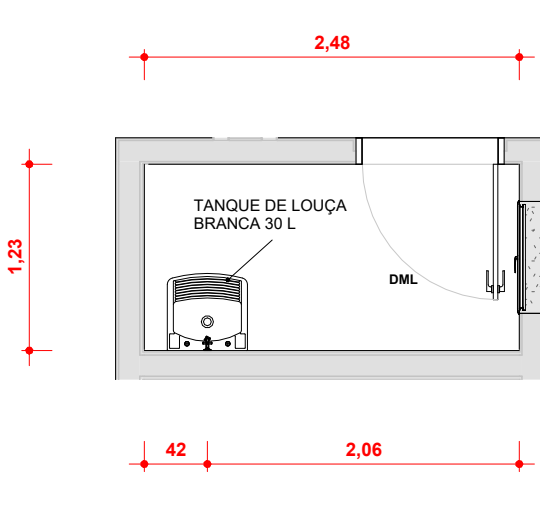

PLANTA - DML 3
ESC: 1 : 50

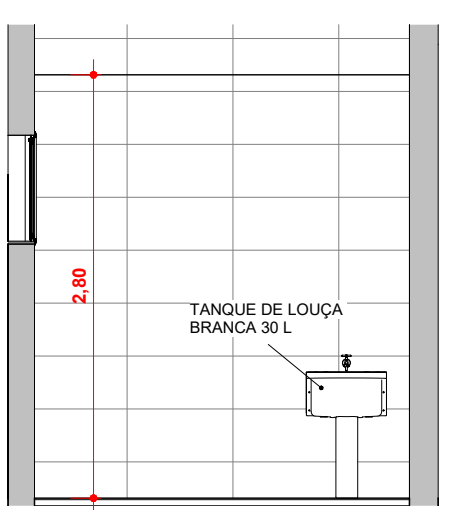

DET 01 - DML 3
ESC: 1 : 50

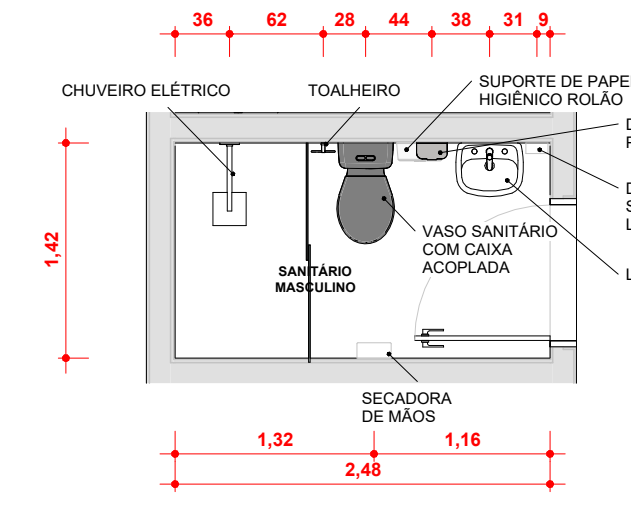

PLANTA - SANITÁRIO MASCULINO 5
ESC: 1 : 50

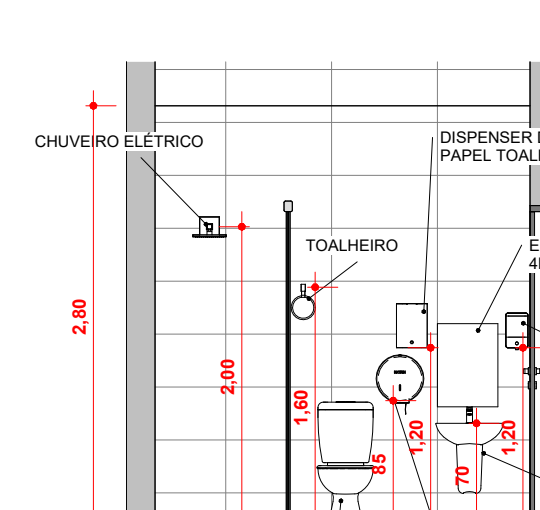

DET 01 - SANITÁRIO MASCULINO 5
ESC: 1 : 50

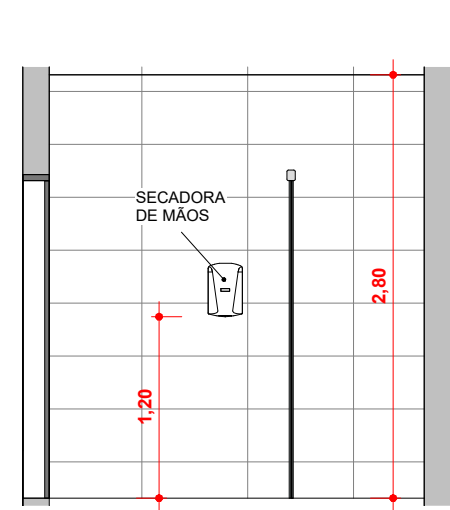

DET 02 - SANITÁRIO MASCULINO 5
ESC: 1 : 50

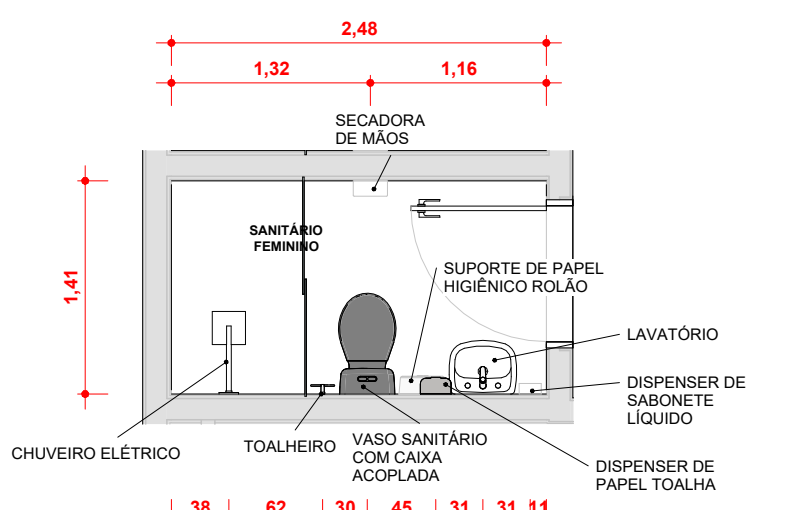

PLANTA - SANITÁRIO FEMININO 5
ESC: 1 : 50

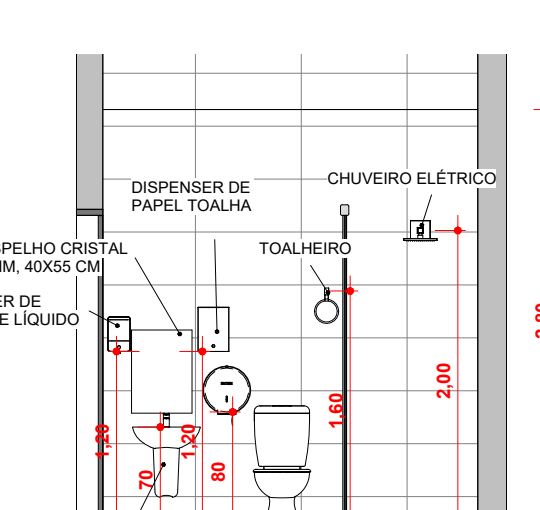

DET 01 - SANITÁRIO FEMININO 5
ESC: 1 : 50

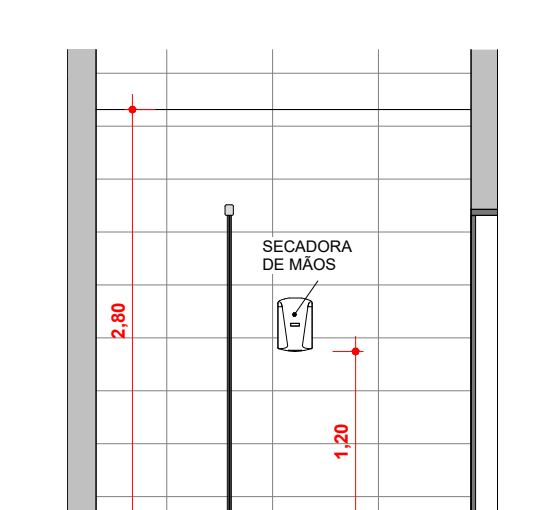

DET 02 - SANITÁRIO FEMININO 5
ESC: 1 : 50

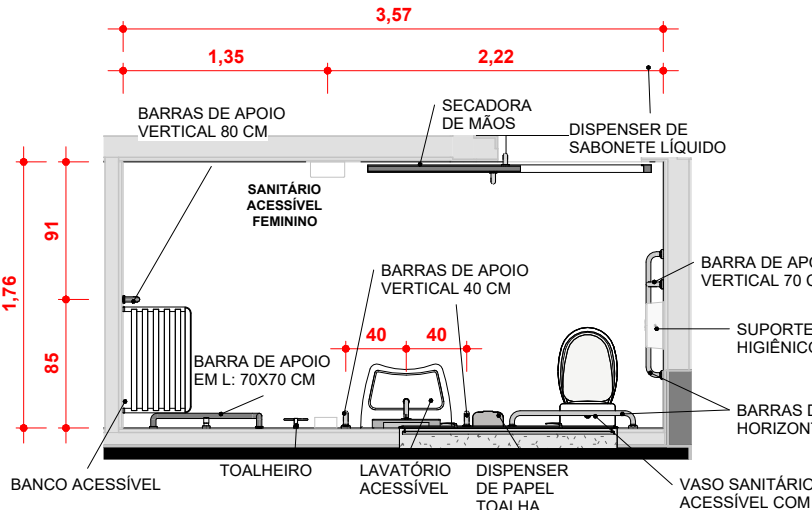

PLANTA - SANITÁRIO ACESSÍVEL 7
ESC: 1 : 50

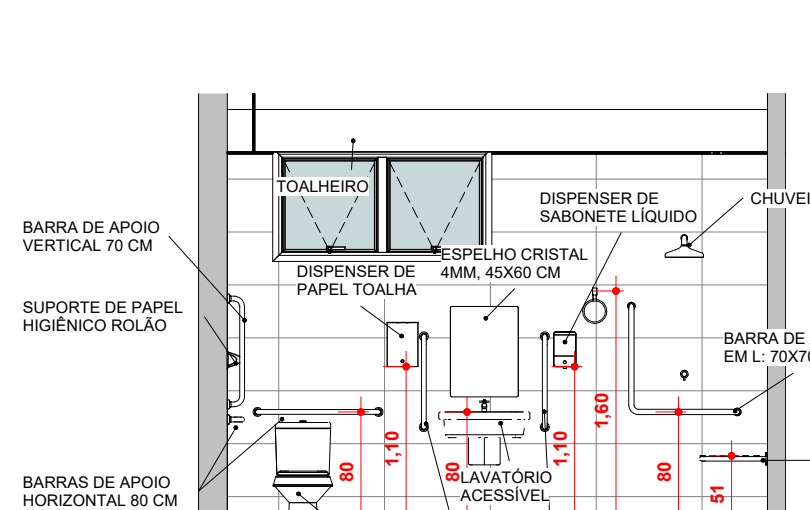

DET 01 - SANITÁRIO ACESSÍVEL 7
ESC: 1 : 50

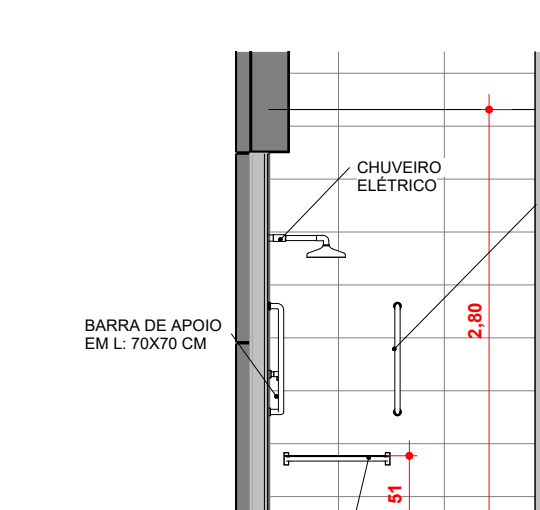

DET 02 - SANITÁRIO ACESSÍVEL 7
ESC: 1 : 50

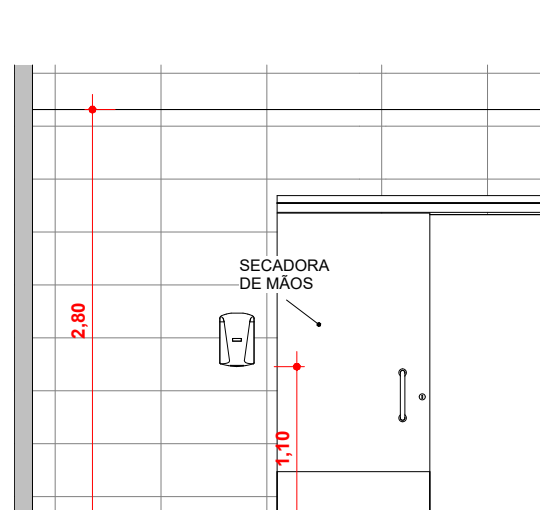

DET 03 - SANITÁRIO ACESSÍVEL 7
ESC: 1 : 50

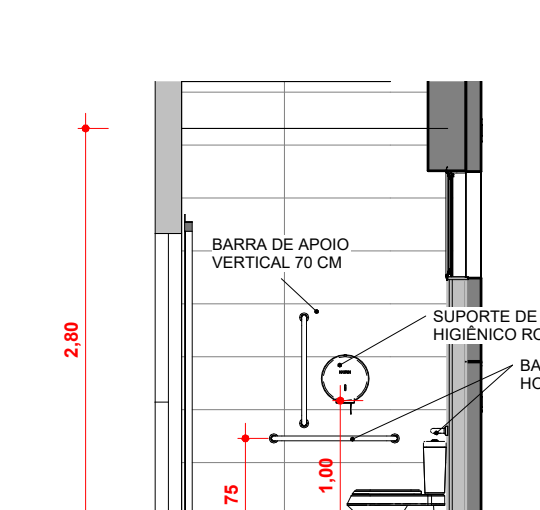

Elevação 7 - a
ESC: 1 : 50

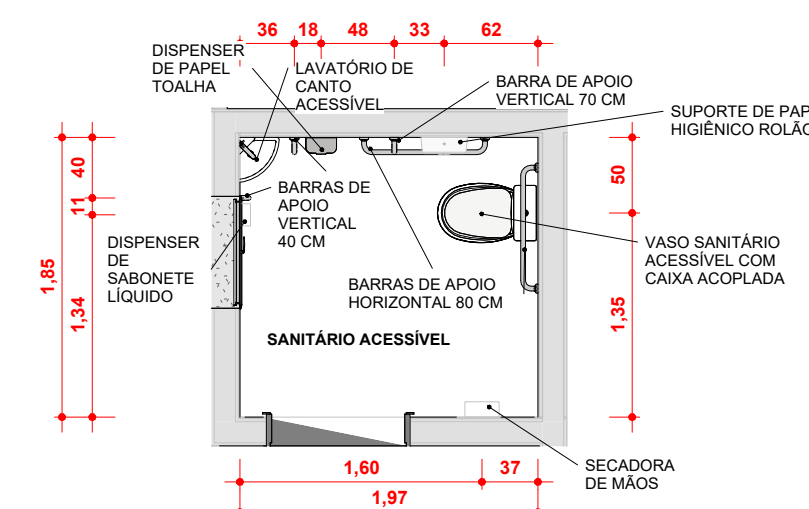

PLANTA - SANITÁRIO ACESSÍVEL 8
ESC: 1 : 50

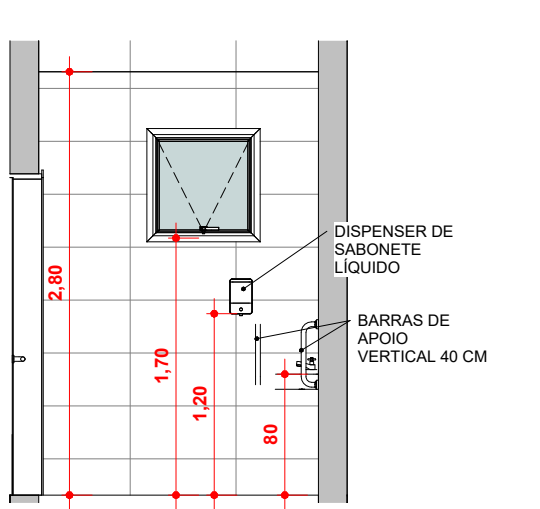

DET 01 - SANITÁRIO ACESSÍVEL 8
ESC: 1 : 50

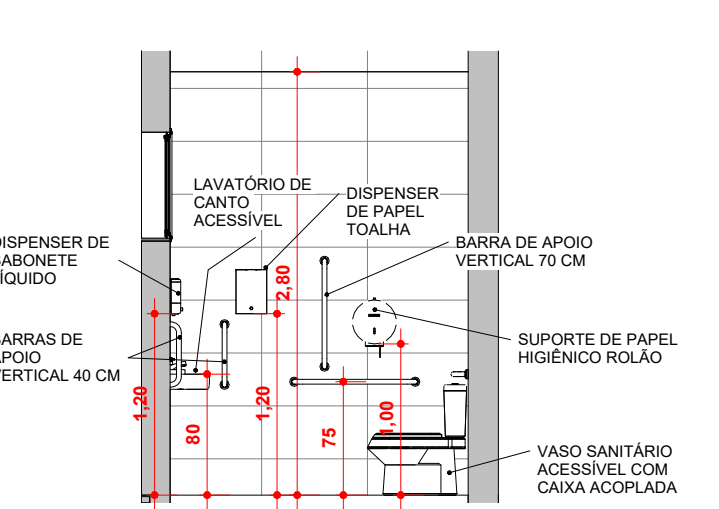

DET 02 - SANITÁRIO ACESSÍVEL 8
ESC: 1 : 50

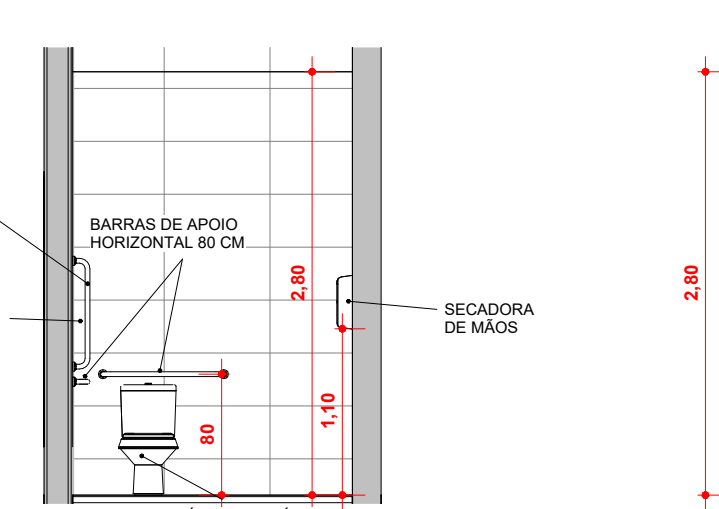

DET 03 - SANITÁRIO ACESSÍVEL 8
ESC: 1 : 50

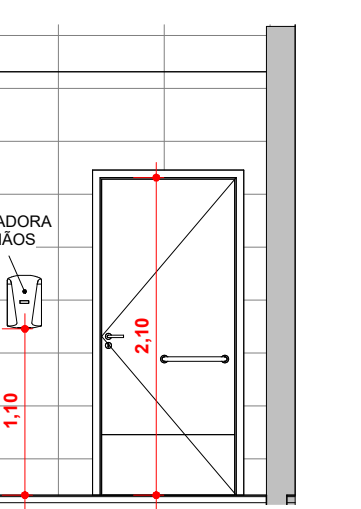

DET 04 - SANITÁRIO ACESSÍVEL 8
ESC: 1 : 50

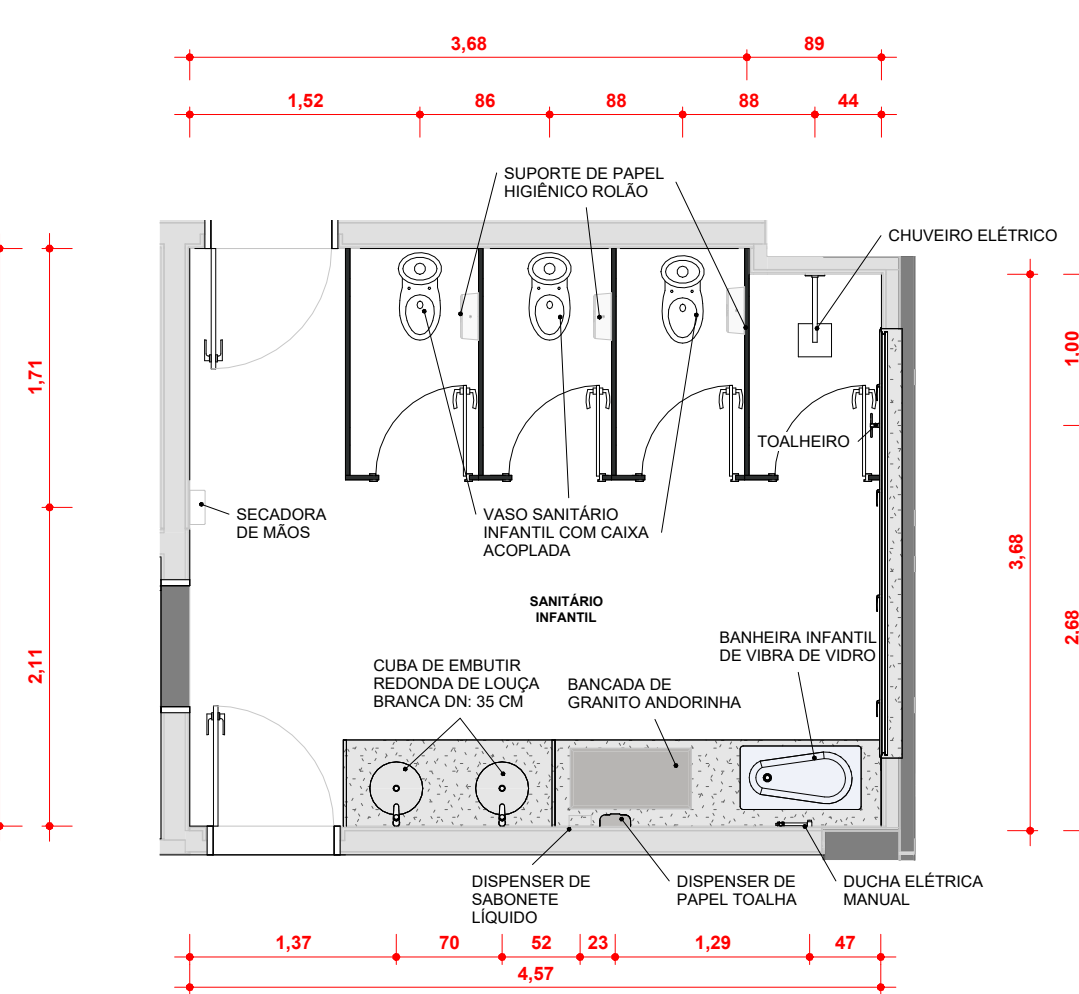

PLANTA - SANITÁRIO INFANTIL 2
ESC: 1 : 50

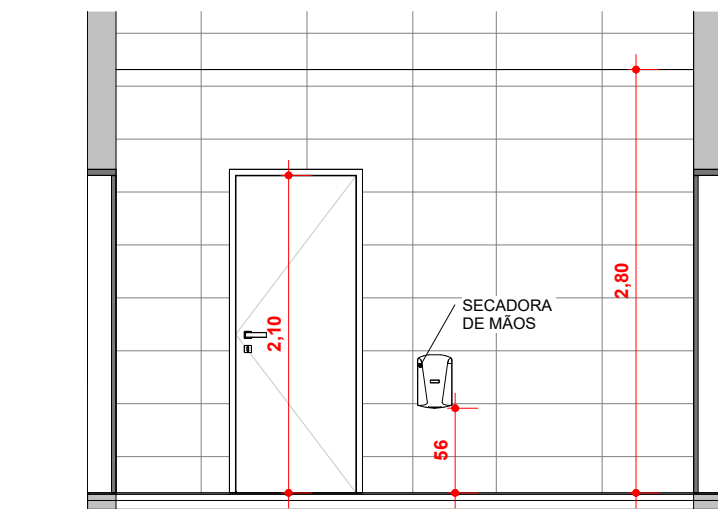

DET 01 - SANITÁRIO INFANTIL 2
ESC: 1 : 50

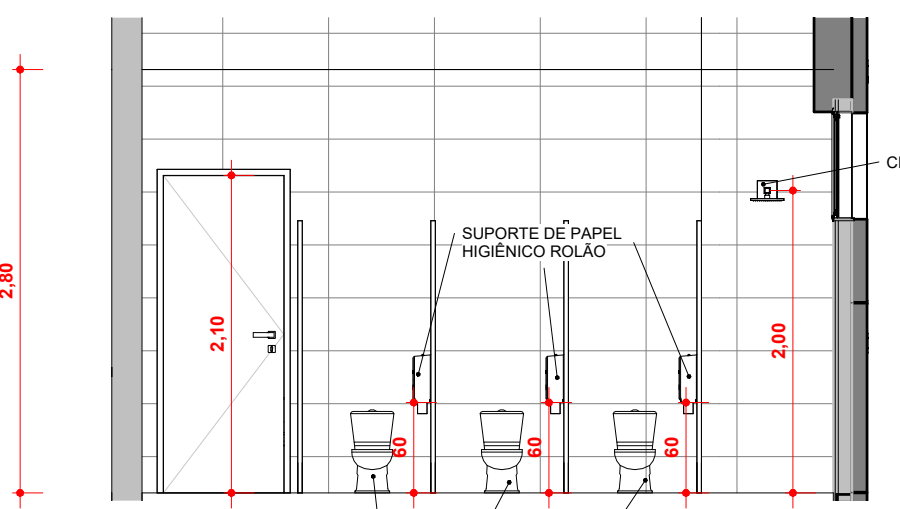

DET 02 - SANITÁRIO INFANTIL 2
ESC: 1 : 50

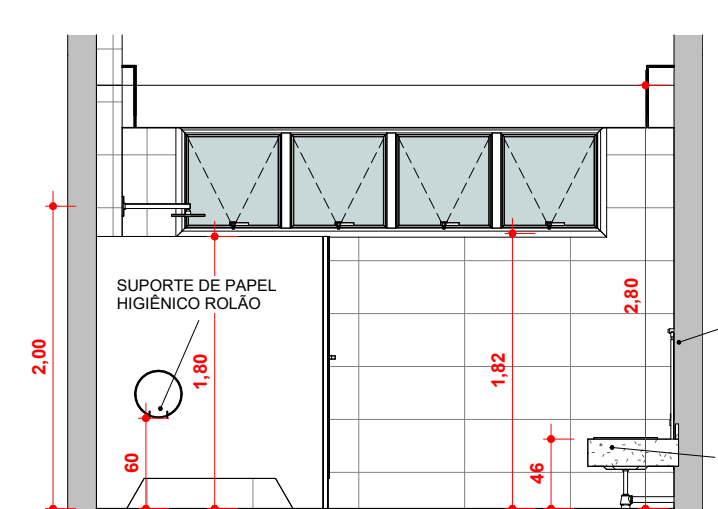

DET 03 - SANITÁRIO INFANTIL 2
ESC: 1 : 50

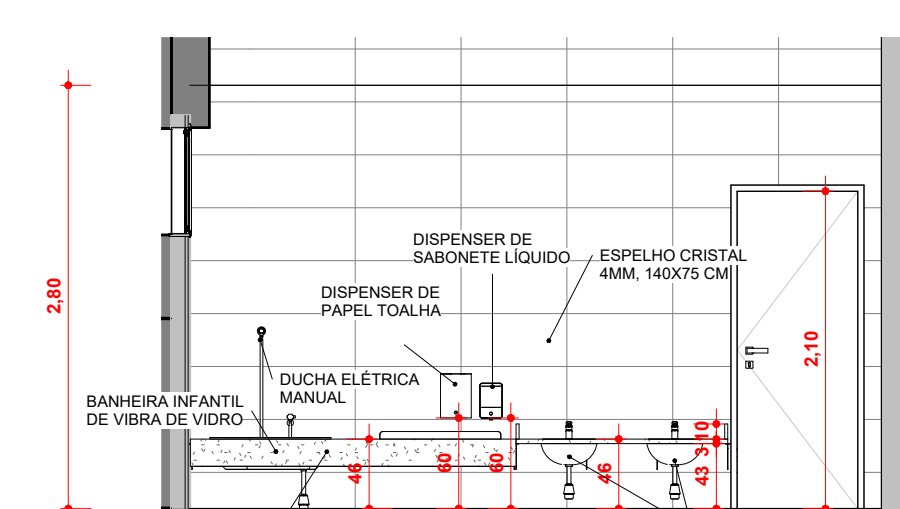

DET 04 - SANITÁRIO INFANTIL 2
ESC: 1 : 50

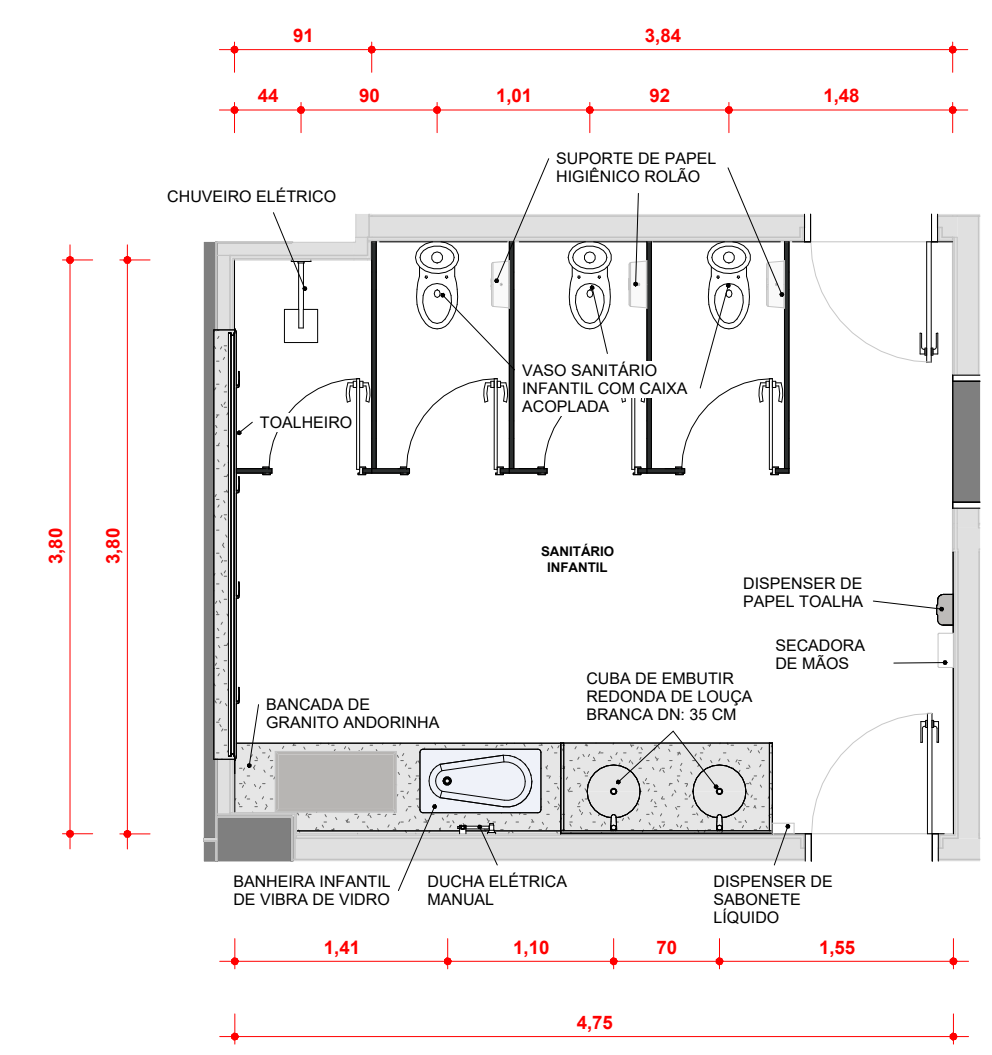

PLANTA - SANITÁRIO INFANTIL 3
ESC: 1 : 50

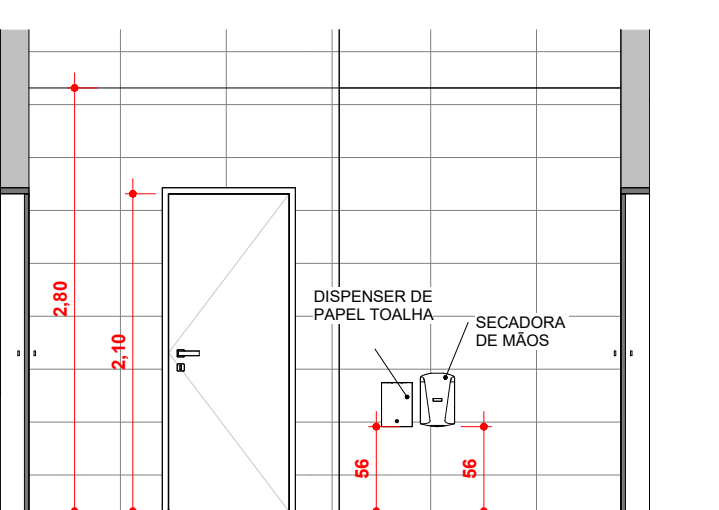

DET 01 - SANITÁRIO INFANTIL 3
ESC: 1 : 50

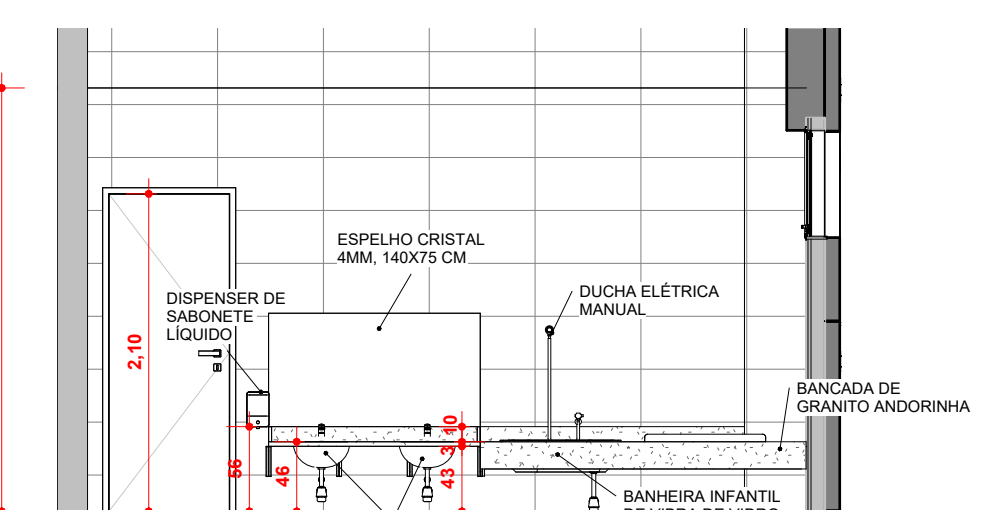

Elevação 9 - a
ESC: 1 : 50

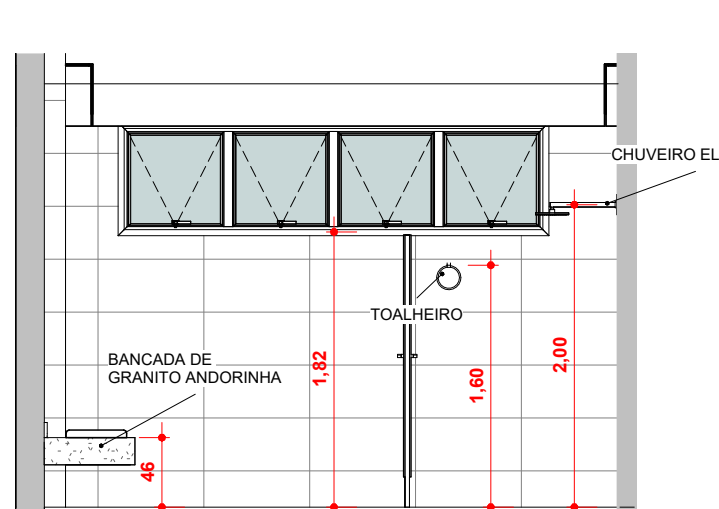

Elevação 10 - a
ESC: 1 : 50

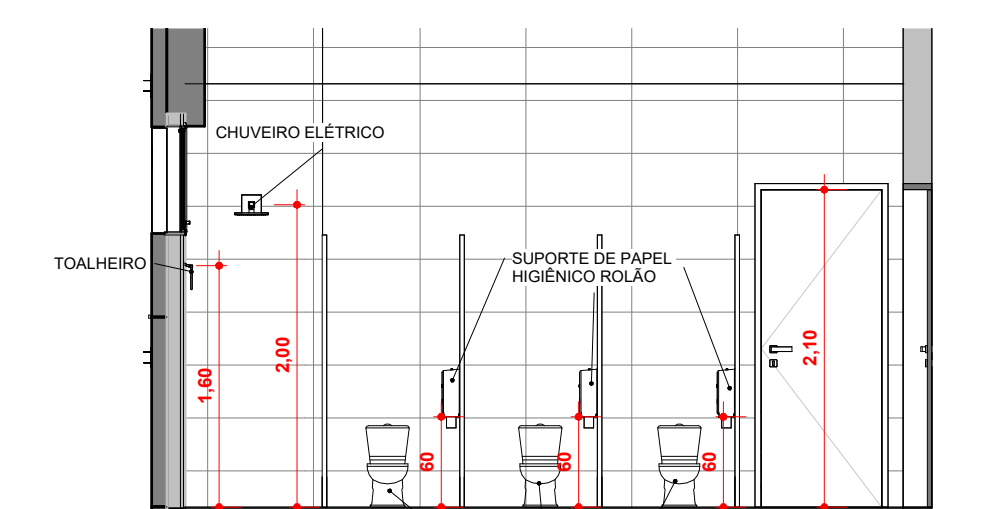

Elevação 11 - a
ESC: 1 : 50

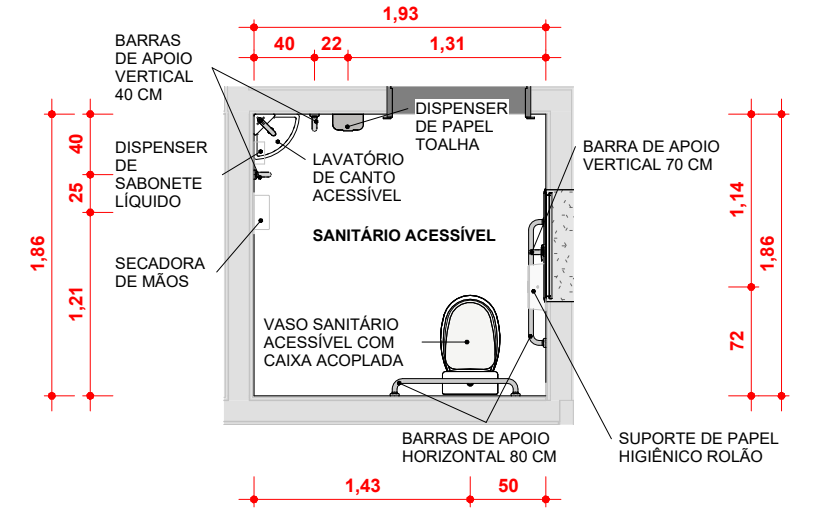

PLANTA - SANITÁRIO ACESSÍVEL 9
ESC: 1 : 50

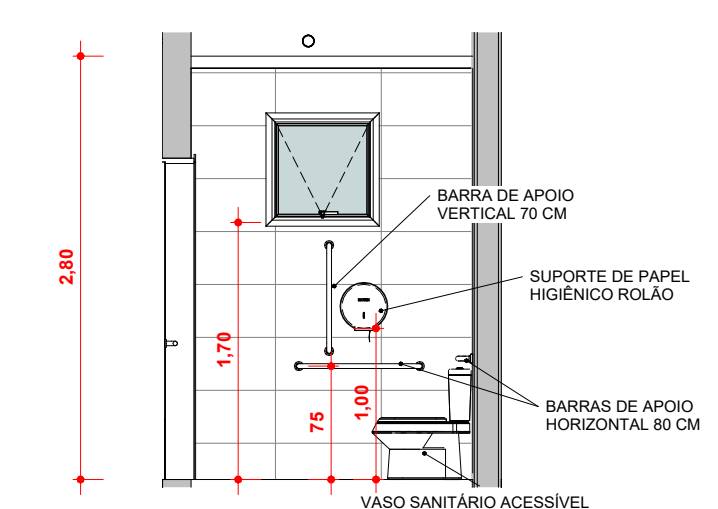

DET 01 - SANITÁRIO ACESSÍVEL 9
ESC: 1 : 50

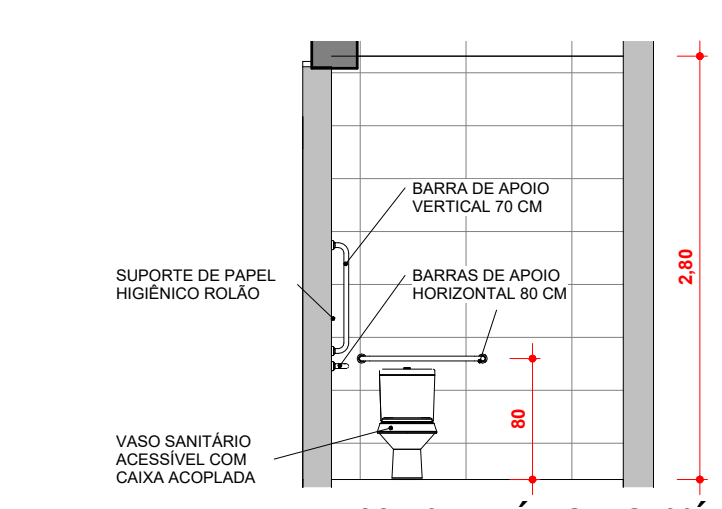

DET 02 - SANITÁRIO ACESSÍVEL 9
ESC: 1 : 50

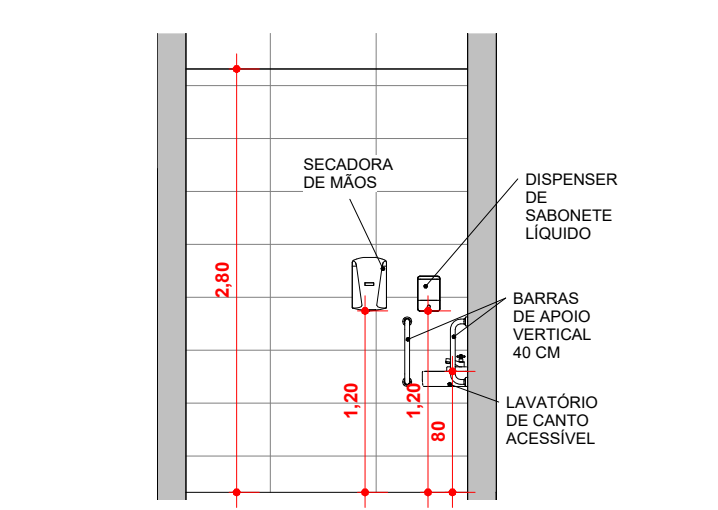

DET 03 - SANITÁRIO ACESSÍVEL 9
ESC: 1 : 50

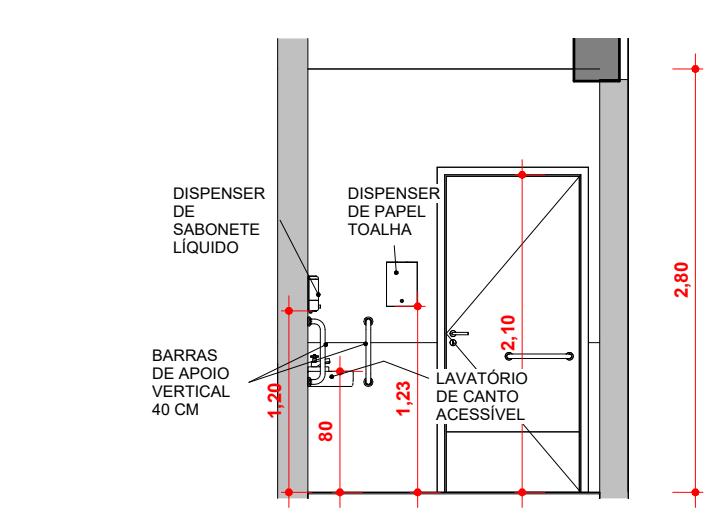

DET 04 - SANITÁRIO ACESSÍVEL 9
ESC: 1 : 50

QUADRO DE REVISÕES		DATA	DESENHO
REVISÃO	DESCRIÇÃO	28.08.2024	FERNANDO
01	EMISSÃO FINAL		
APROVAÇÕES			
PROPRIETÁRIO		RESPONSÁVEL TÉCNICO	
MUNICÍPIO DE JOINVILLE 03.199.623/0001-10		FERNANDO STROISCH CREA/SC 902.832-0	
		EQUIPE TÉCNICA DA EMPRESA	
		FERNANDO STROISCH ENGENHEIRO CIVIL CREA/SC 902.832-0	
			
		MUNICÍPIO DE JOINVILLE	
		CEI JOÃO AUGUSTO DE OLIVEIRA	
		RUA JOÃO AUGUSTO DE OLIVEIRA, 220 - ULYSSES GUIMARÃES - JOINVILLE	
		PROJETO ARQUITETÔNICO	
		DETALHAMENTO ÁREAS MOLHADAS	
		ARQ20/28	

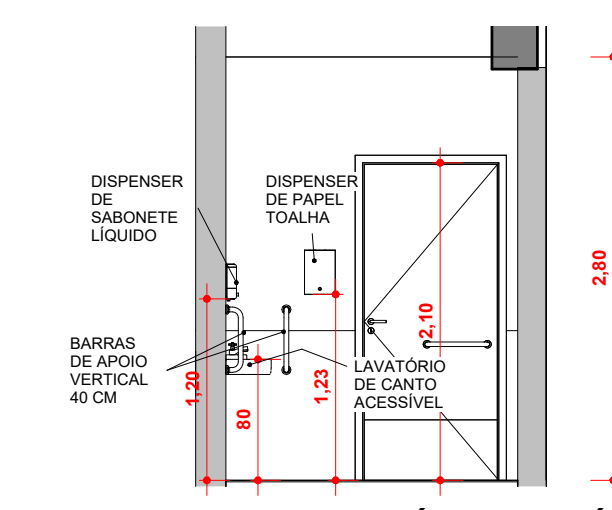
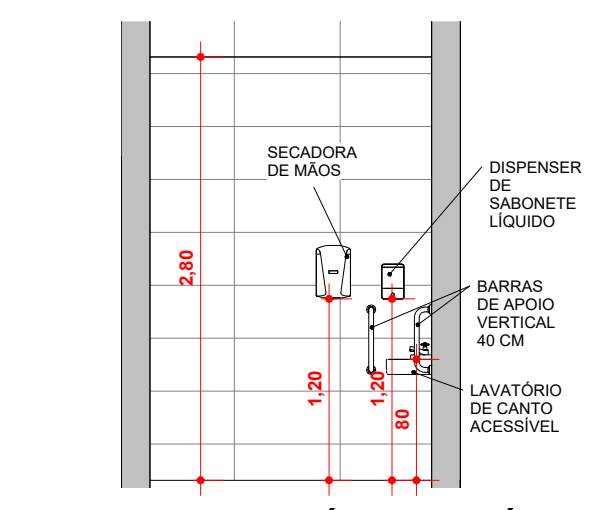
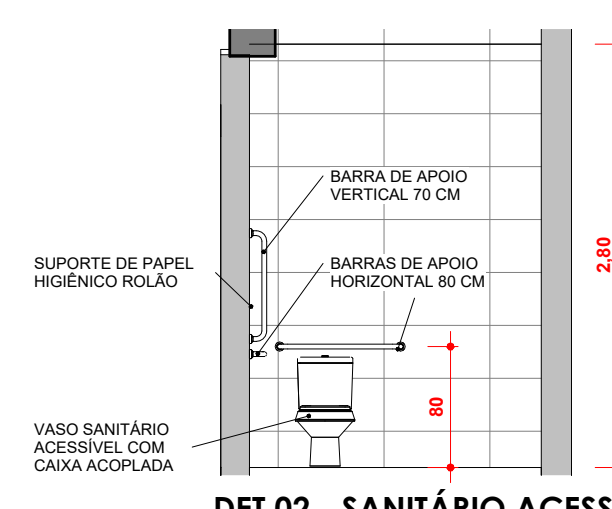
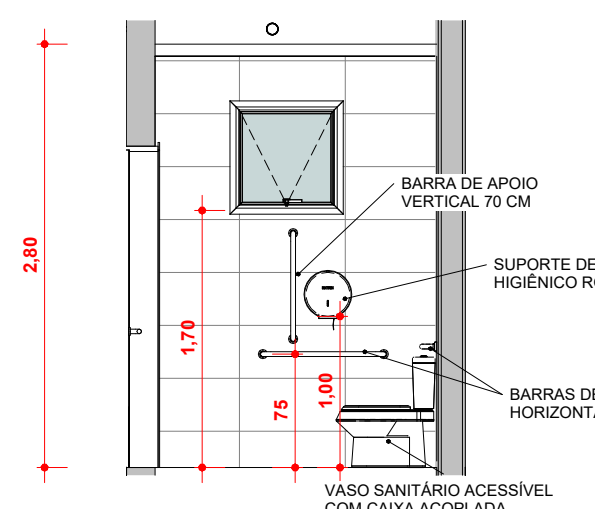
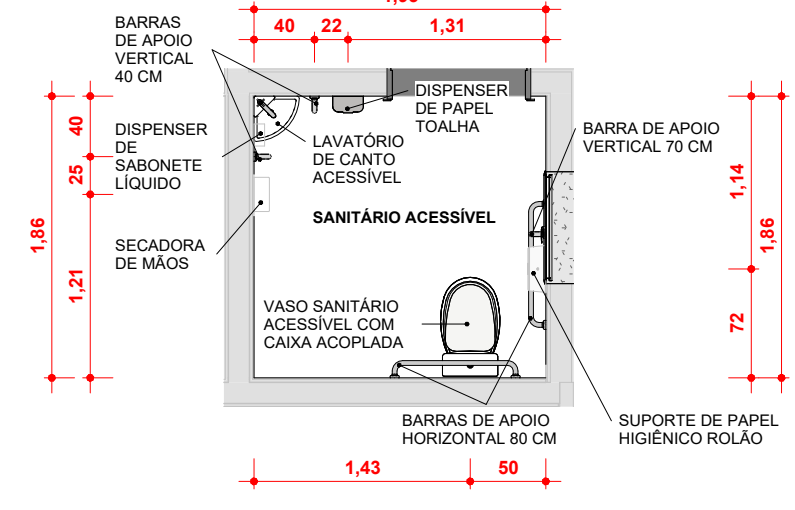
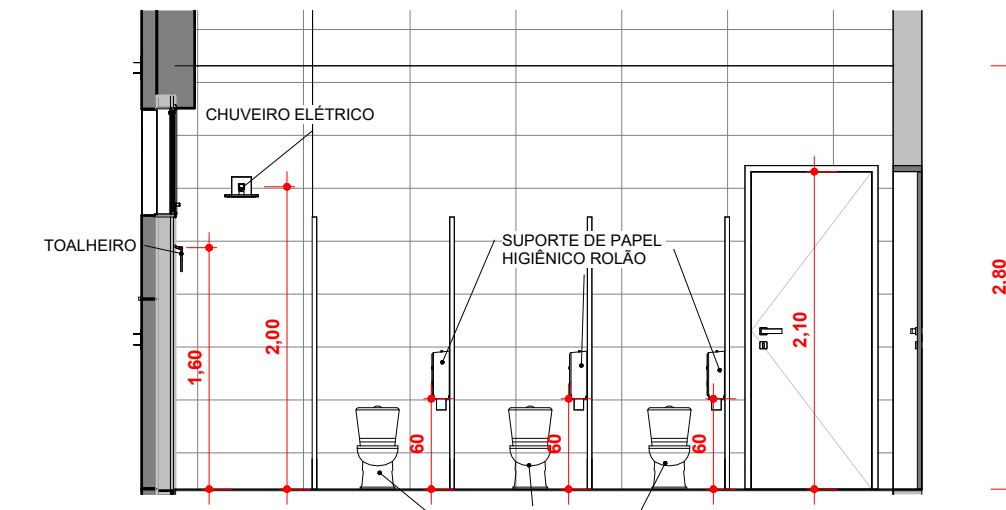
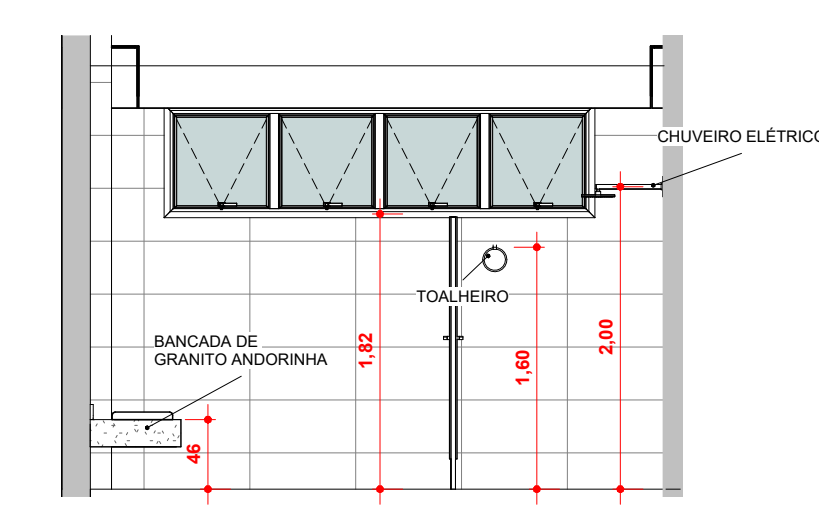
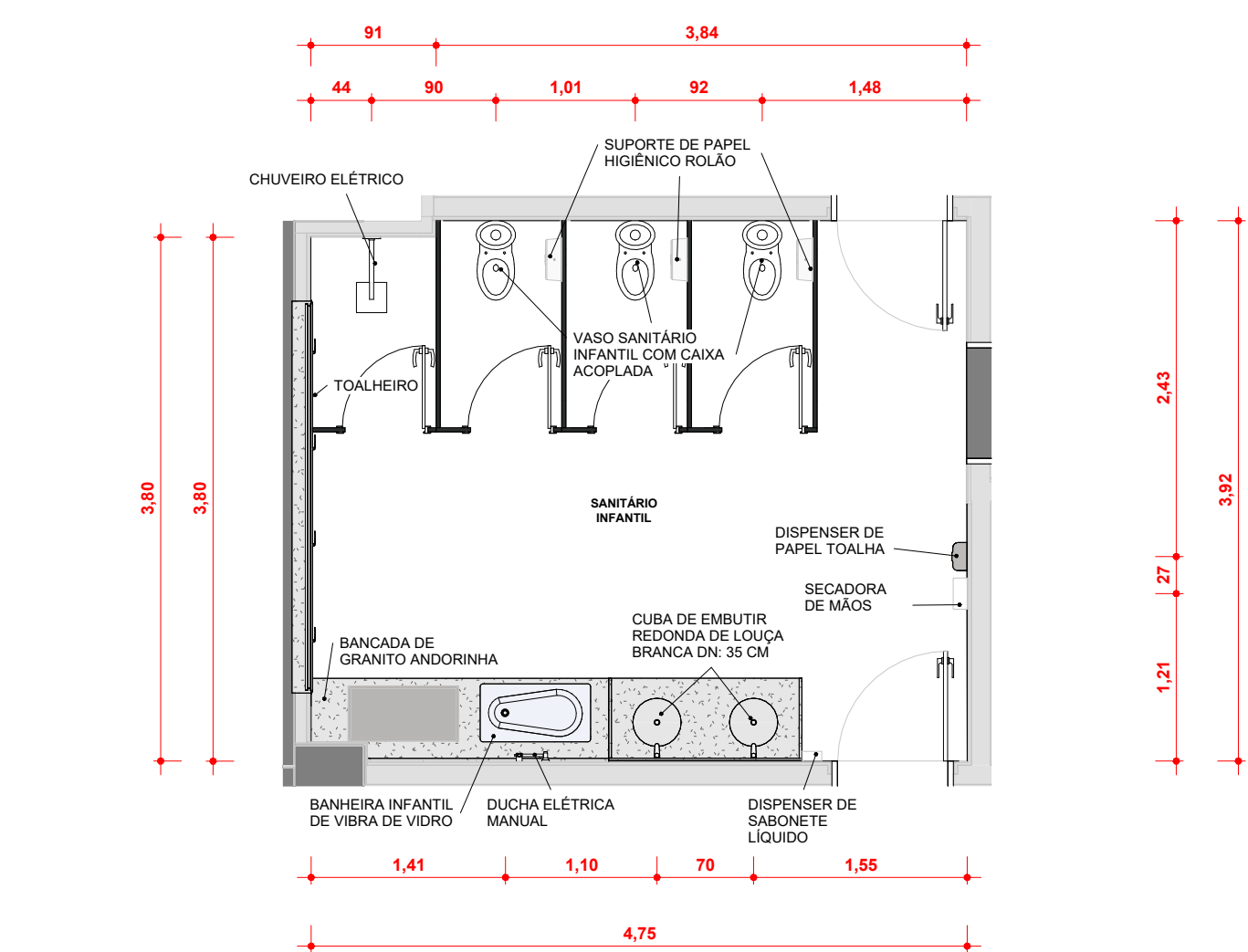
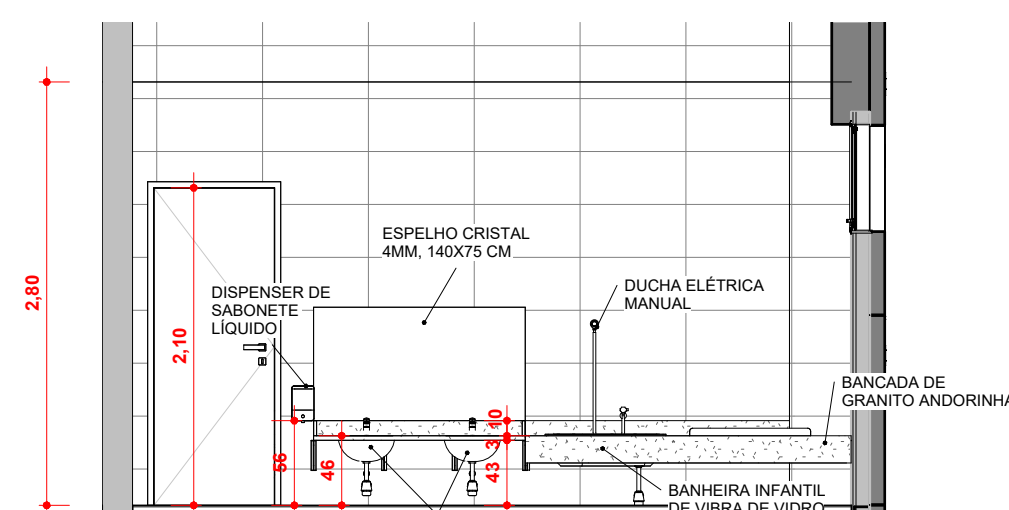
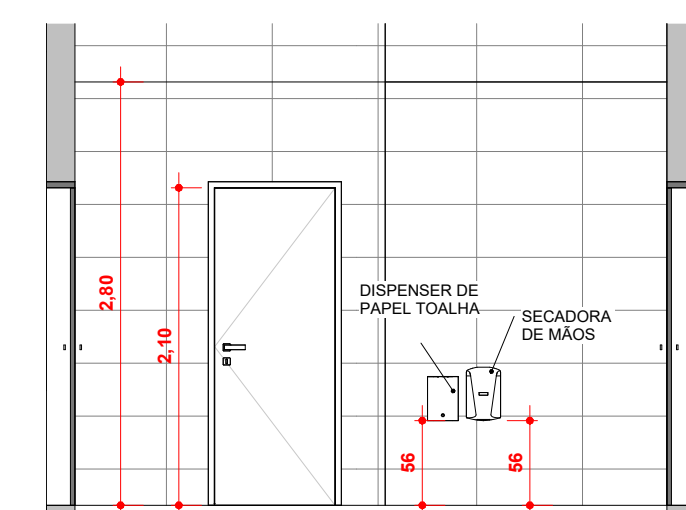
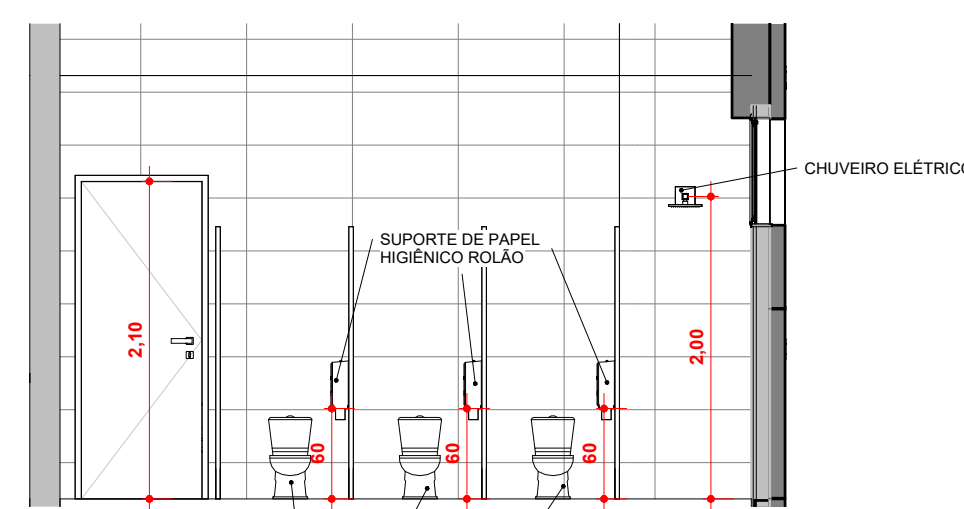
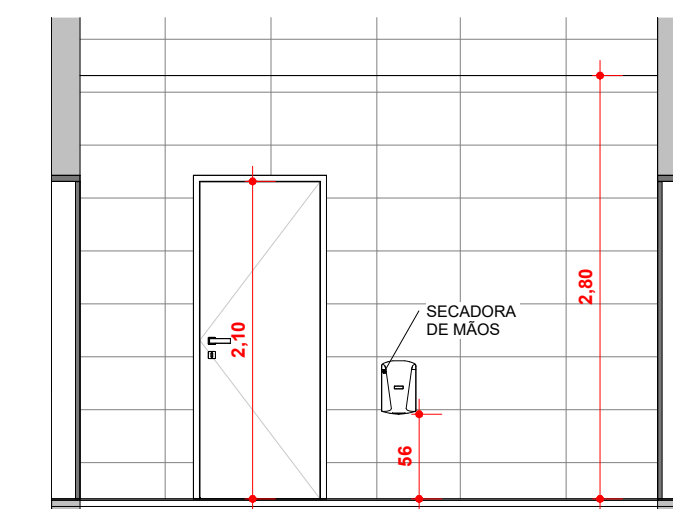
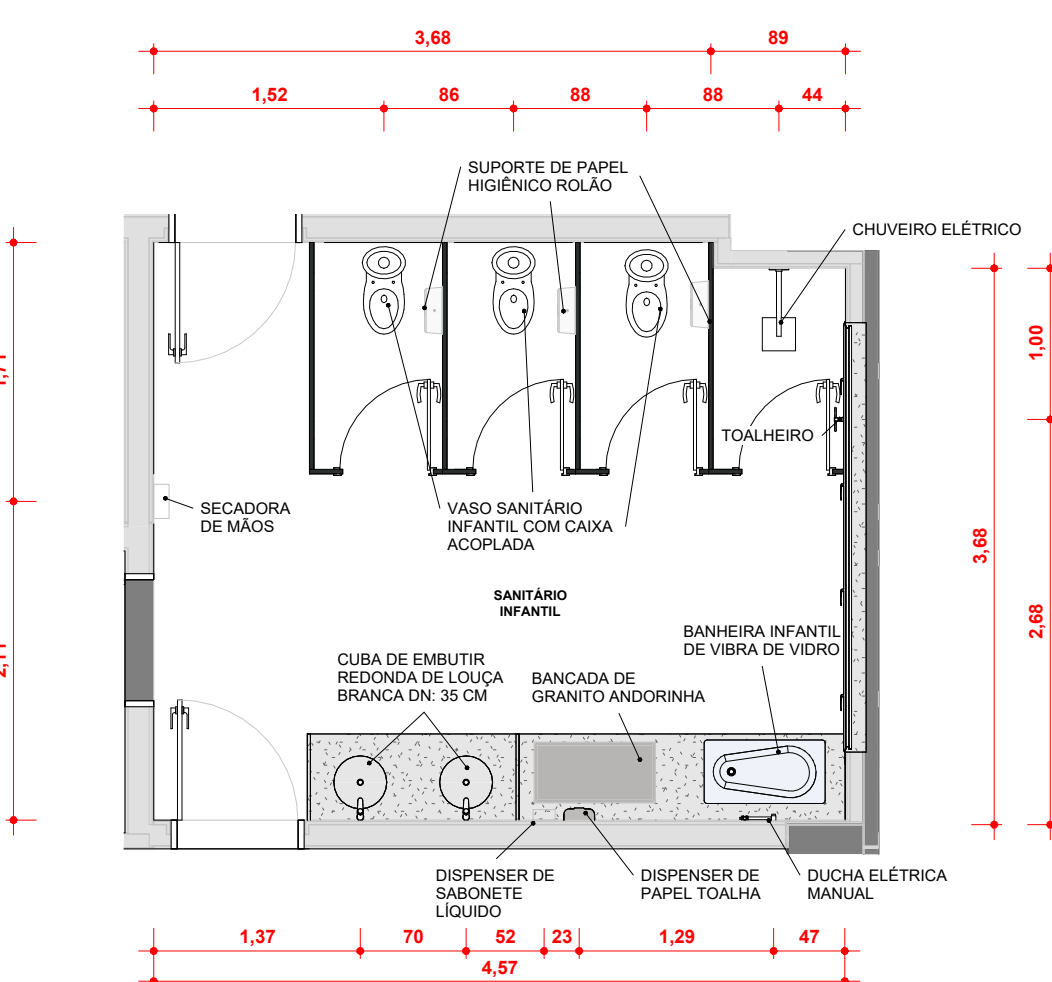
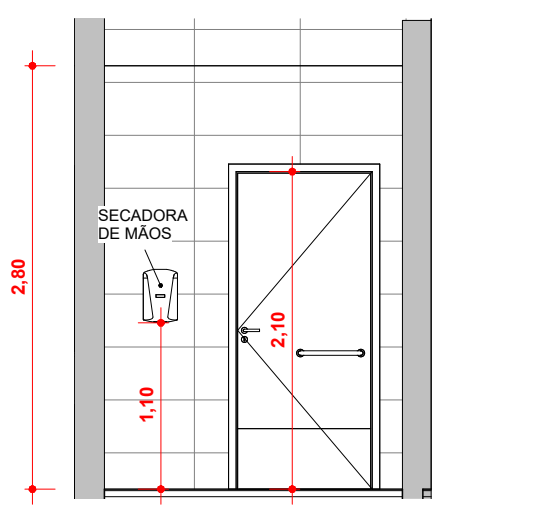
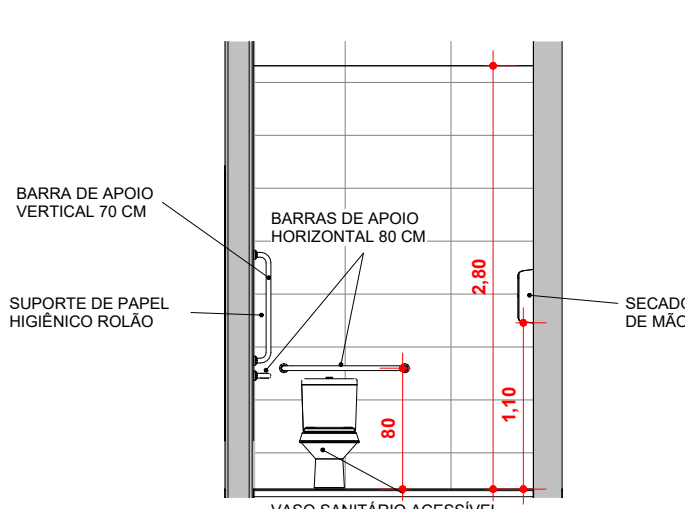
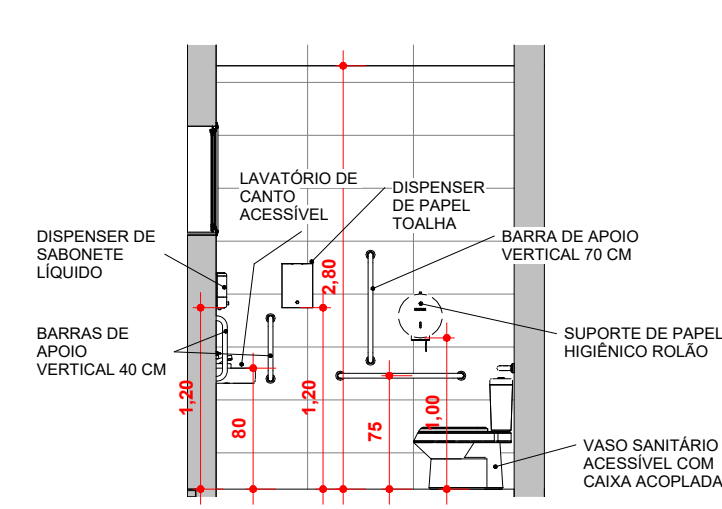
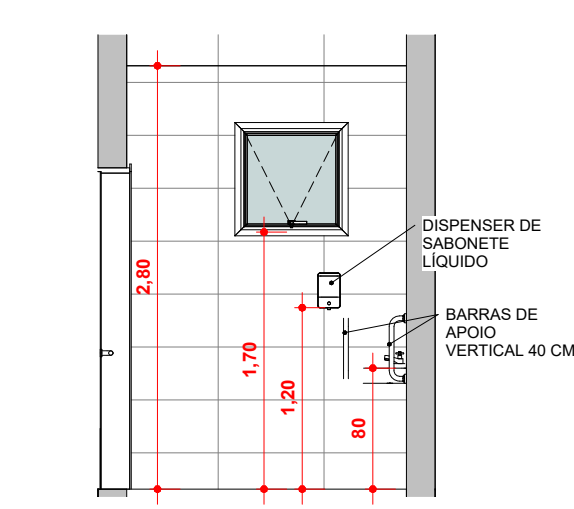
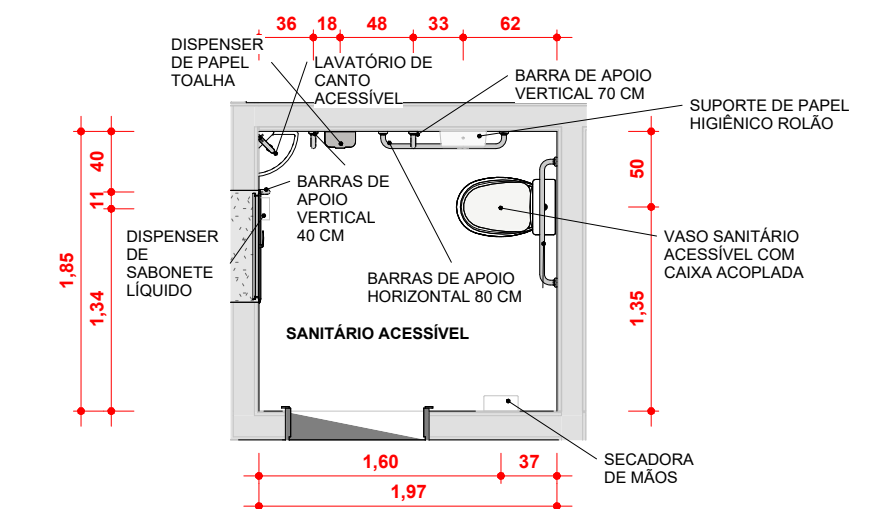
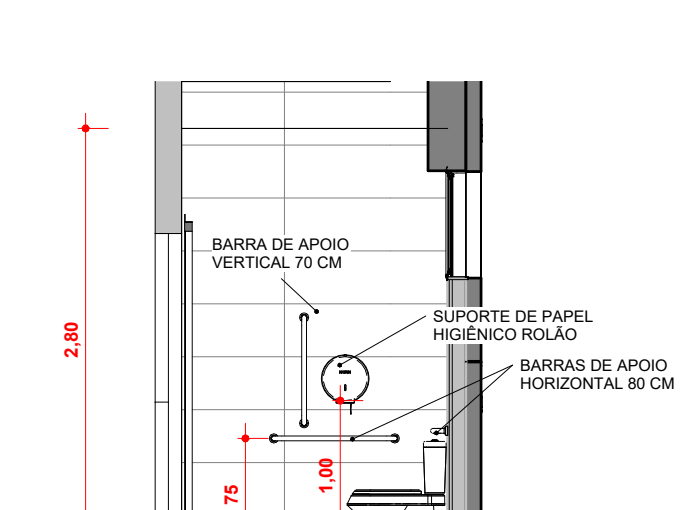
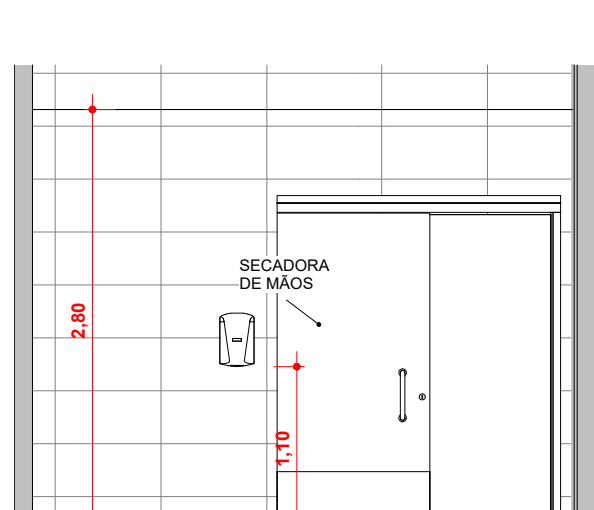
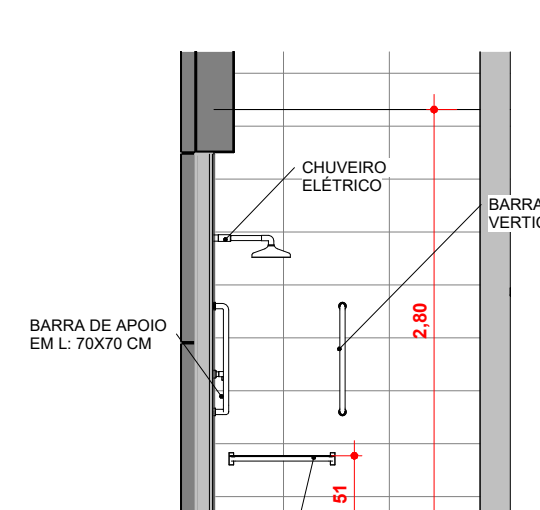
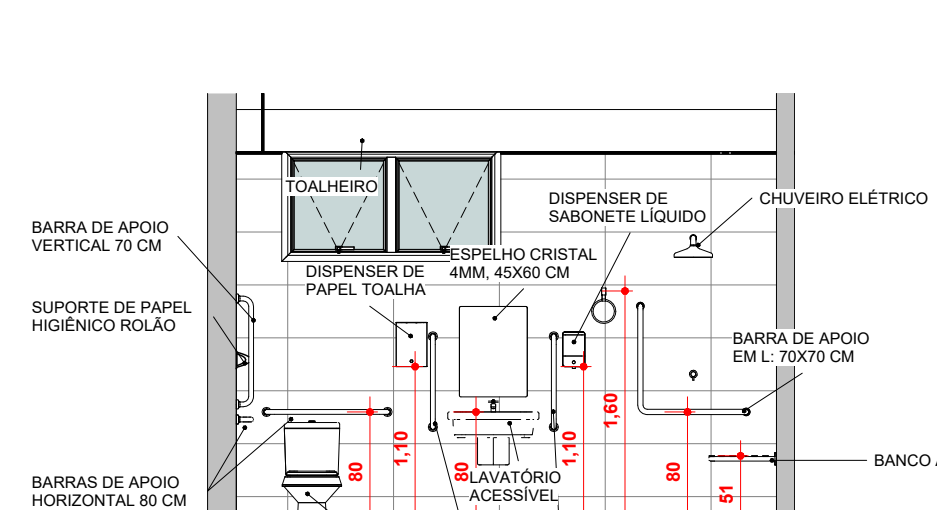
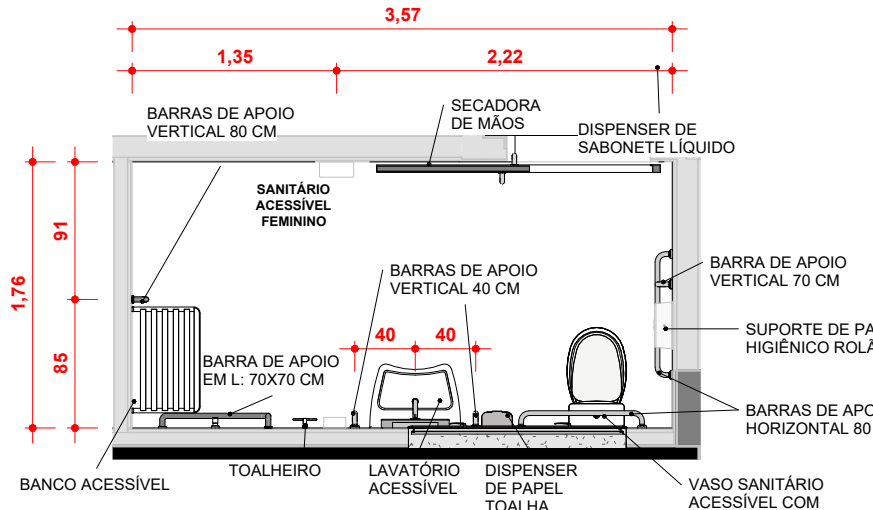
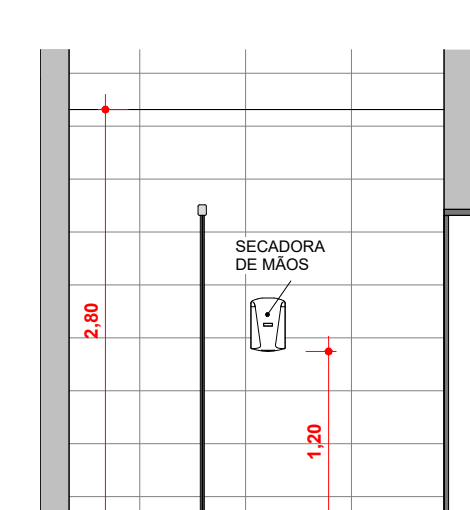
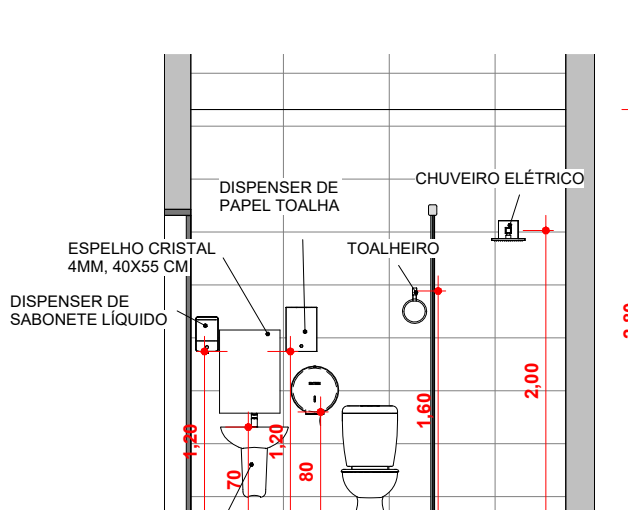
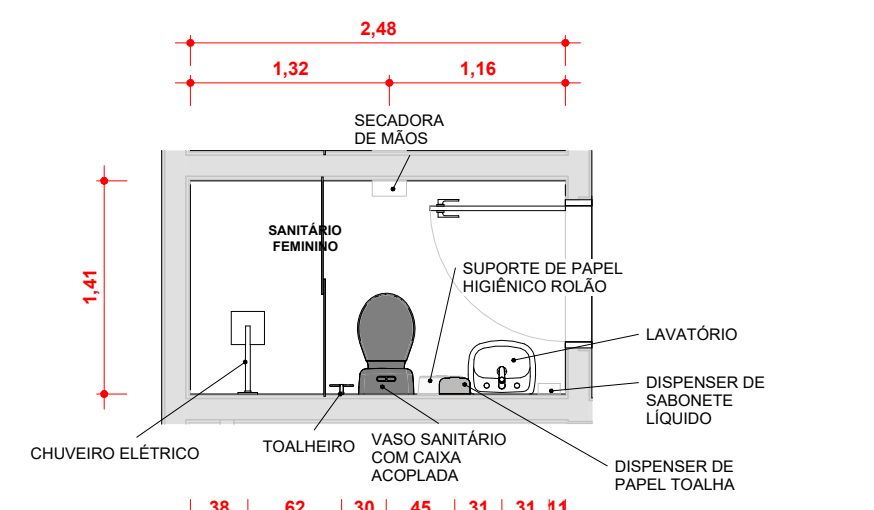
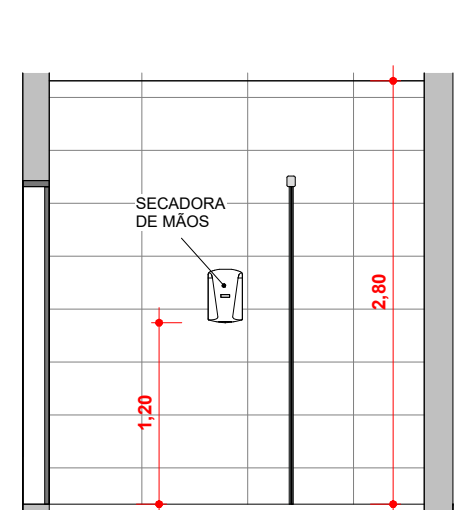
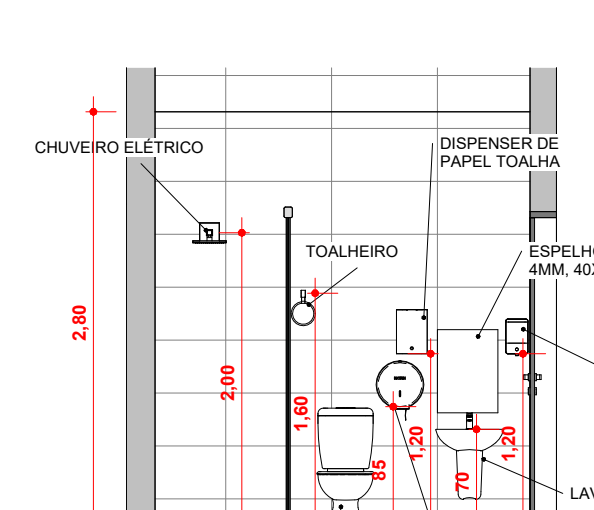
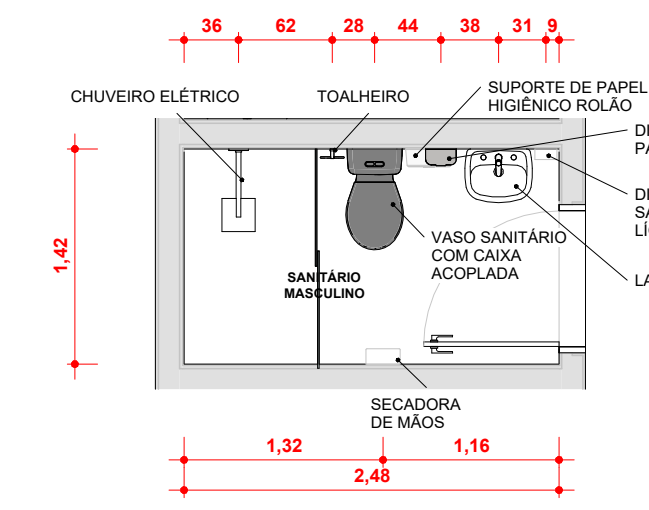
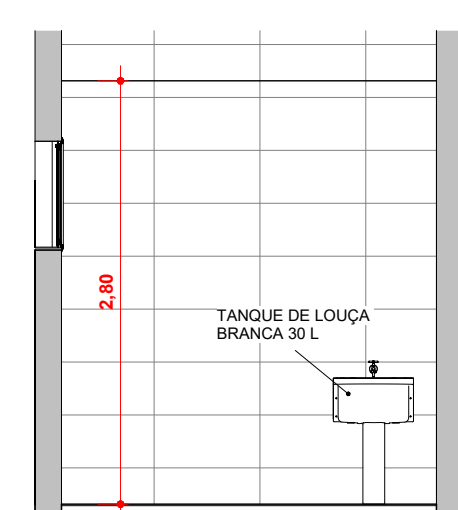
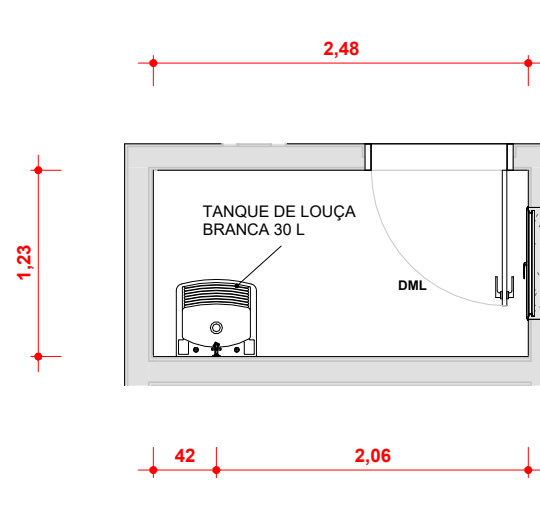
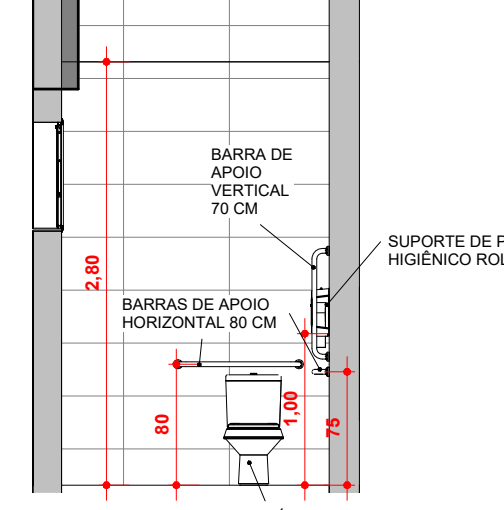
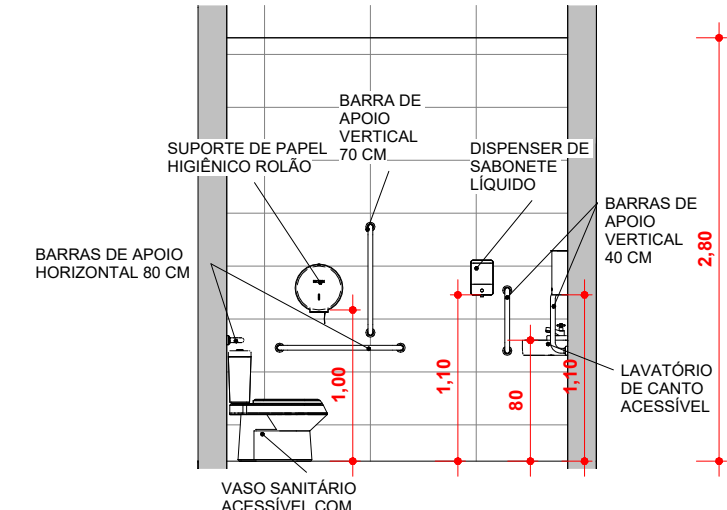
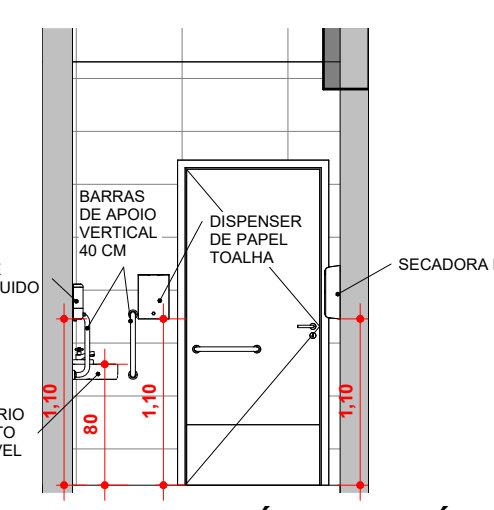
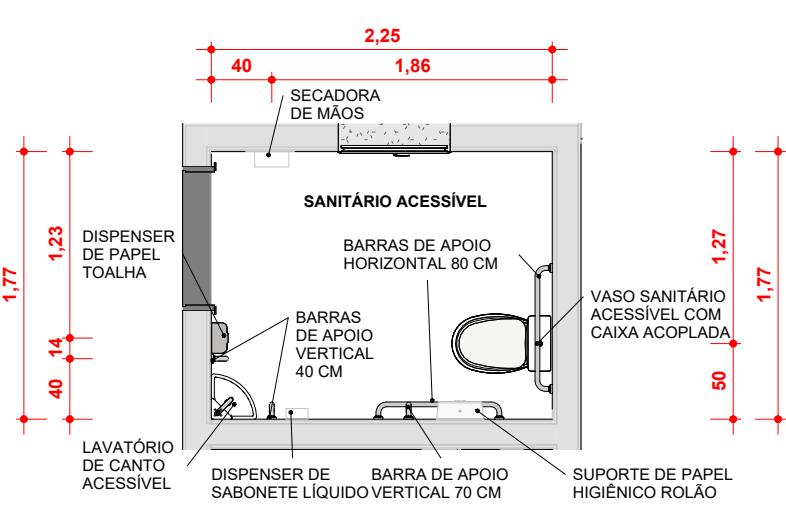
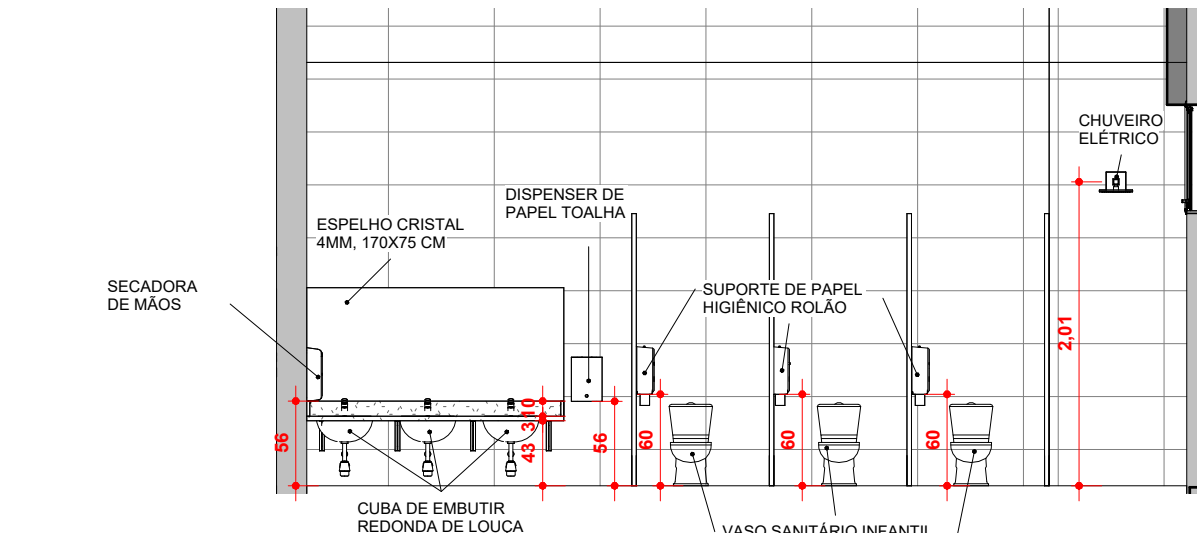
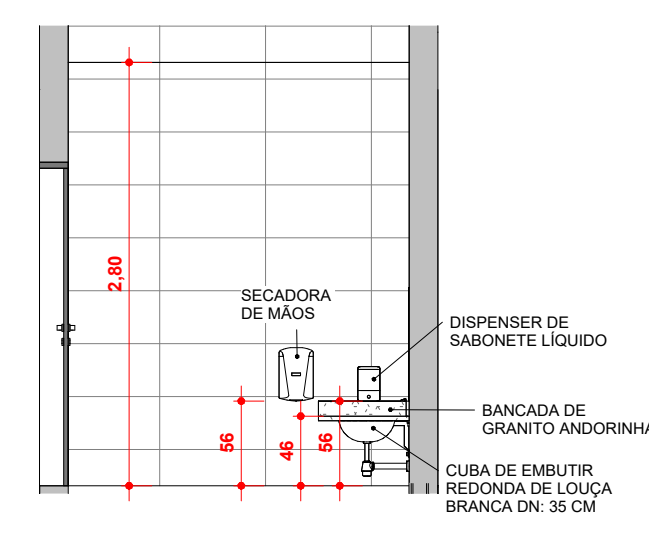
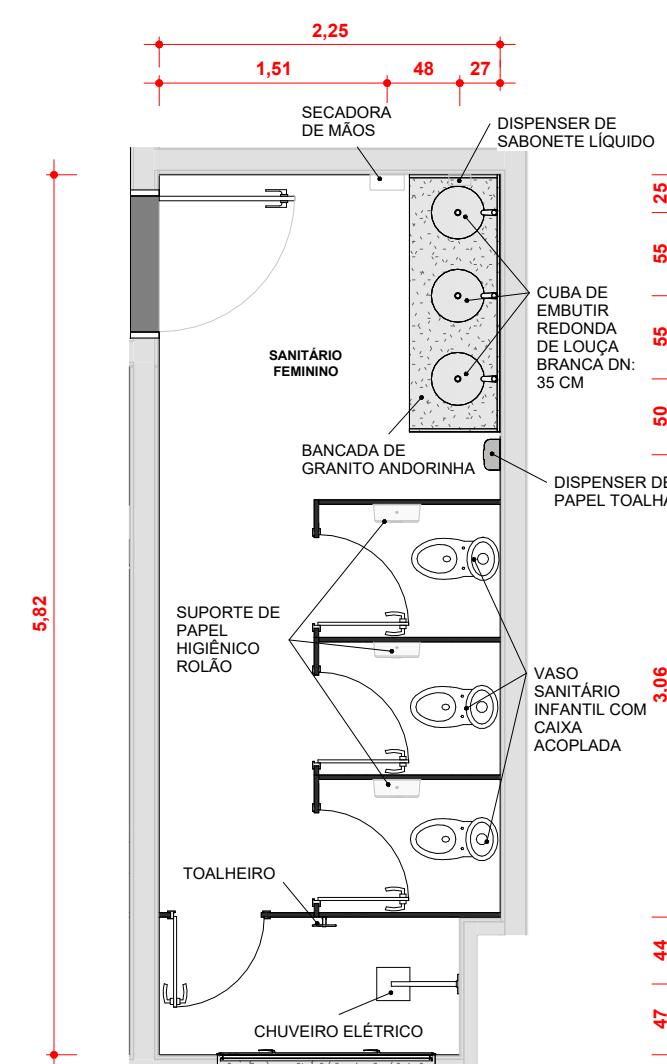
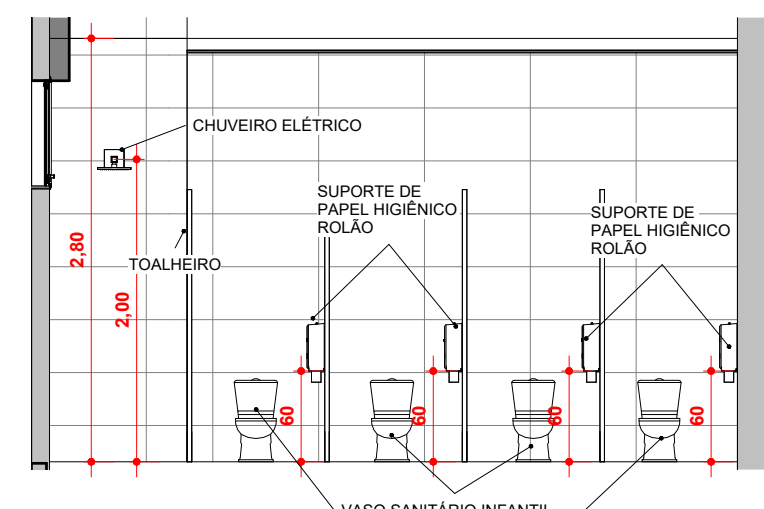
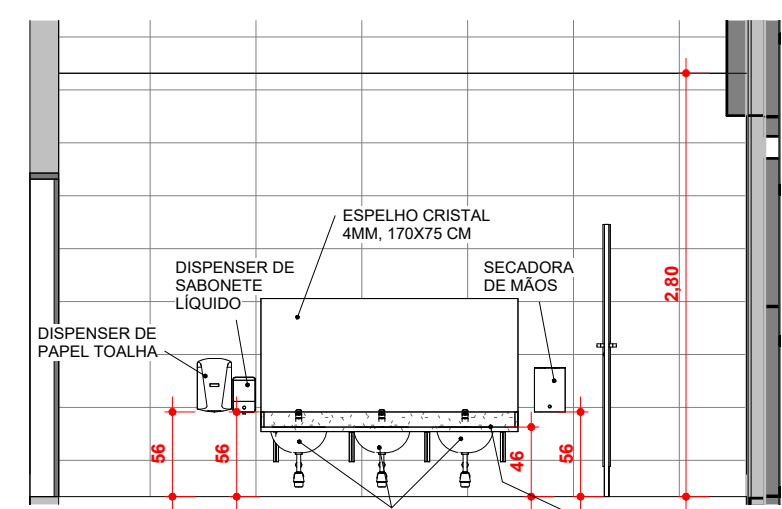
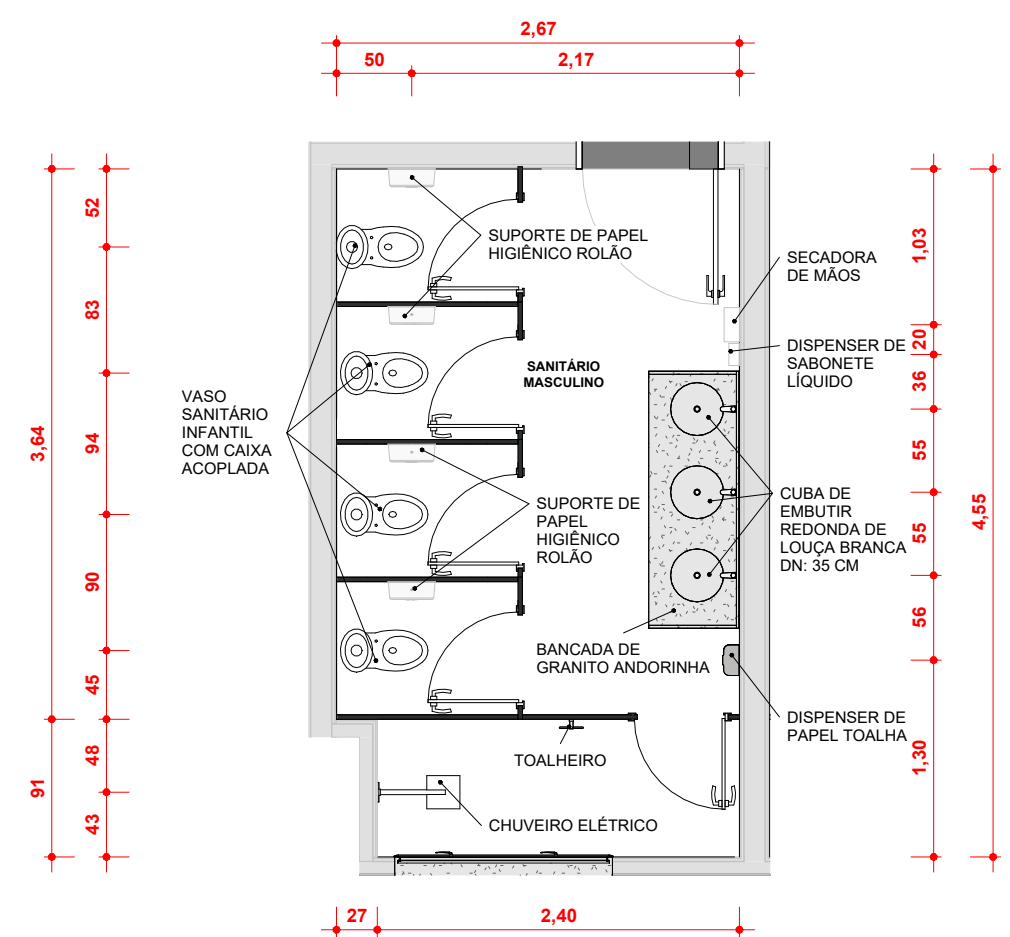



QUADRO DE REVISÕES		DATA		DESENHO	
REVISÃO	DESCRIÇÃO	20.02.2024		FERNANDO	
01	EMISSÃO TERCIAL				
APROVAÇÕES					
PROPRIETÁRIO		RESPONSÁVEL TÉCNICO			
MUNICÍPIO DE JOINVILLE R3 109-624X001-10		FERNANDO STROISCH CREA/SC 002052-0			
		EQUIPE TÉCNICA DA EMPRESA FERNANDO STROISCH ENGENHEIRO CIVIL CREA/SC 002052-0			
		 <p>Município de Joinville</p>			
PROPRIETÁRIO:		MUNICÍPIO DE JOINVILLE			
EDIFICAÇÃO:		CEI JOÃO AUGUSTO DE OLIVEIRA			
ENDEREÇO:		RUA JOÃO AUGUSTO DE OLIVEIRA, 220 - ULYSSES GUIMARÃES - JOINVILLE			
PROJETO:		ARQUITETÔNICO		ARQUIVO	
CONTEÚDO:		DETALHAMENTO GUARDA CORPO		ETAPA: ESCALA: INDICADA	
				FOLHA: ARQ21/28	
				30/07/2024	

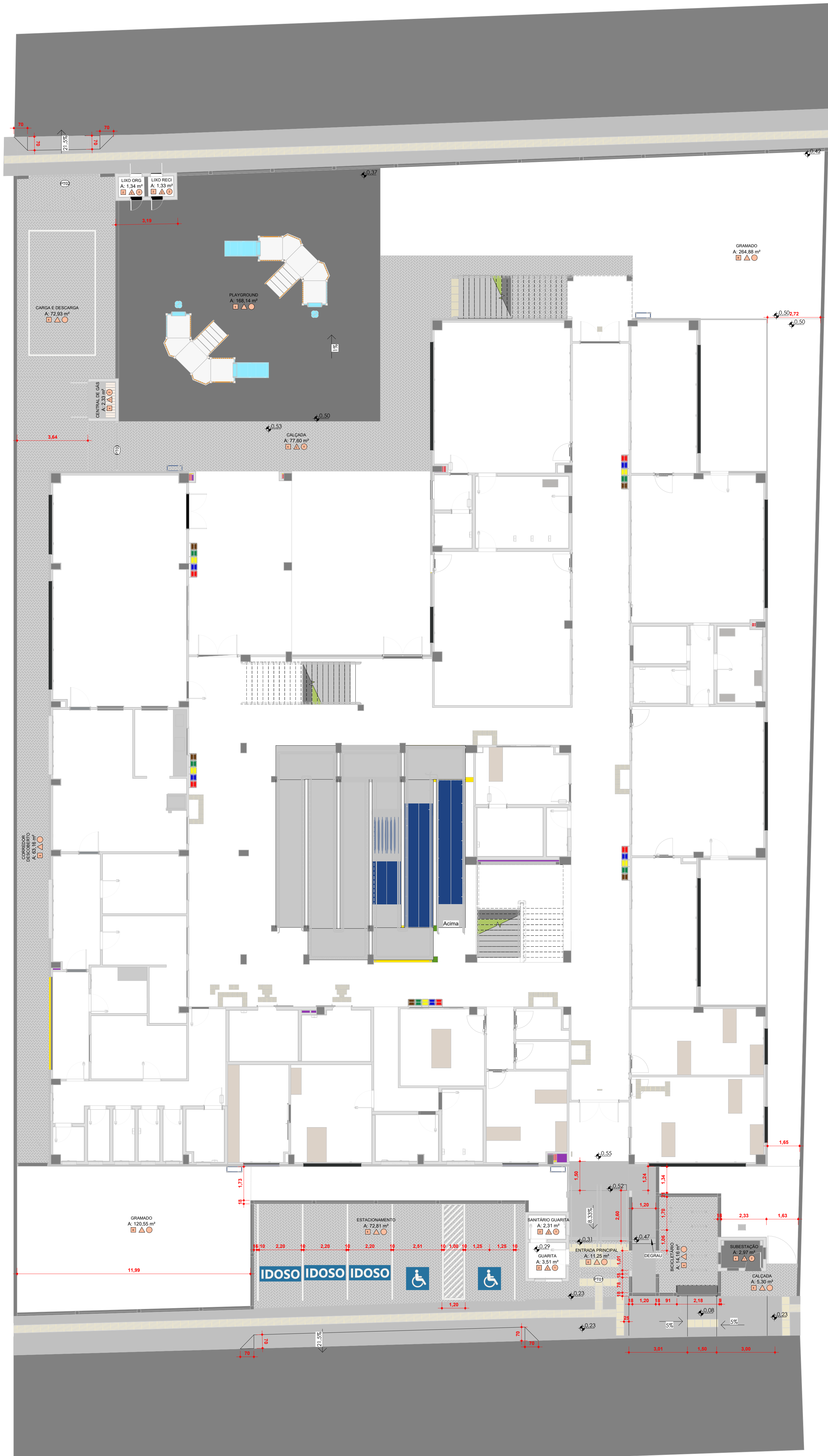

PLANTA BAIXA - PAGINAÇÃO EXTERNA
ESC: 1 : 100

LEGENDA DE REVESTIMENTOS	
	PISOS
	PORCELANATO BEGE 80X80 CM
	PORCELANATO ANTIDERRAPANTE BEGE 80X80 CM
	PISO VINILICO PLACA 30X30 CM
	CONCRETO ALISADO
	PINTURA EPOXI EMBORRACHADO
	PAVER
	PINTURA URETANO EMBORRACHADO
	GRAMA
	PISO MONOLITICO EMBORRACHADO
	PAREDES
	PINTURA ACRILICA BRANCA
	REVESTIMENTO CERAMICO 35X70CM
	PASTILHA 10X10 CM AZUL H=1,10 M
	PASTILHA 10X10 CM BEGE H= 1,10 M
	FORROS
	FORRO MODULAR PVC BRANCO 62,5X62,5 CM
	PINTURA ACRILICA NA COR BRANCO GELO

Projeto Arquitetônico Parte 3 (022244)

QUADRO DE REVISÕES	
REVISÃO	DESCRIÇÃO
01	EMISSÃO INICIAL
DATA: 30/07/2024	
PROJETO: 30/07/2024	
AUTOR: FERNANDO	
APROVAÇÕES	
PROPRIETÁRIO	
RESPONSÁVEL TÉCNICO	
MUNICÍPIO DE JOINVILLE	
FERNANDO STROISCH	
CREA/SC: 90202-4	
EQUIPE TÉCNICA DA EMPRESA	
FERNANDO STROISCH	
ENGENHEIRO CIVIL	
CREA/SC: 90202-4	
Município de Joinville	
PROPRIETÁRIO: MUNICÍPIO DE JOINVILLE	
EDIFICAÇÃO: CEI JOÃO AUGUSTO DE OLIVEIRA	
ENDEREÇO: RUA JOÃO AUGUSTO DE OLIVEIRA, 220 - ULYSSES GUIMARÃES - JOINVILLE	
PROJETO: PROJETO ARQUITETÔNICO	ARQUIVO: DATA: 30/07/2024
CONTEÚDO: PLANTA DE PAGINAÇÃO EXTERNA	ETAPA: FOLHA: ARQ22/28
ESCALA: INDICADA	

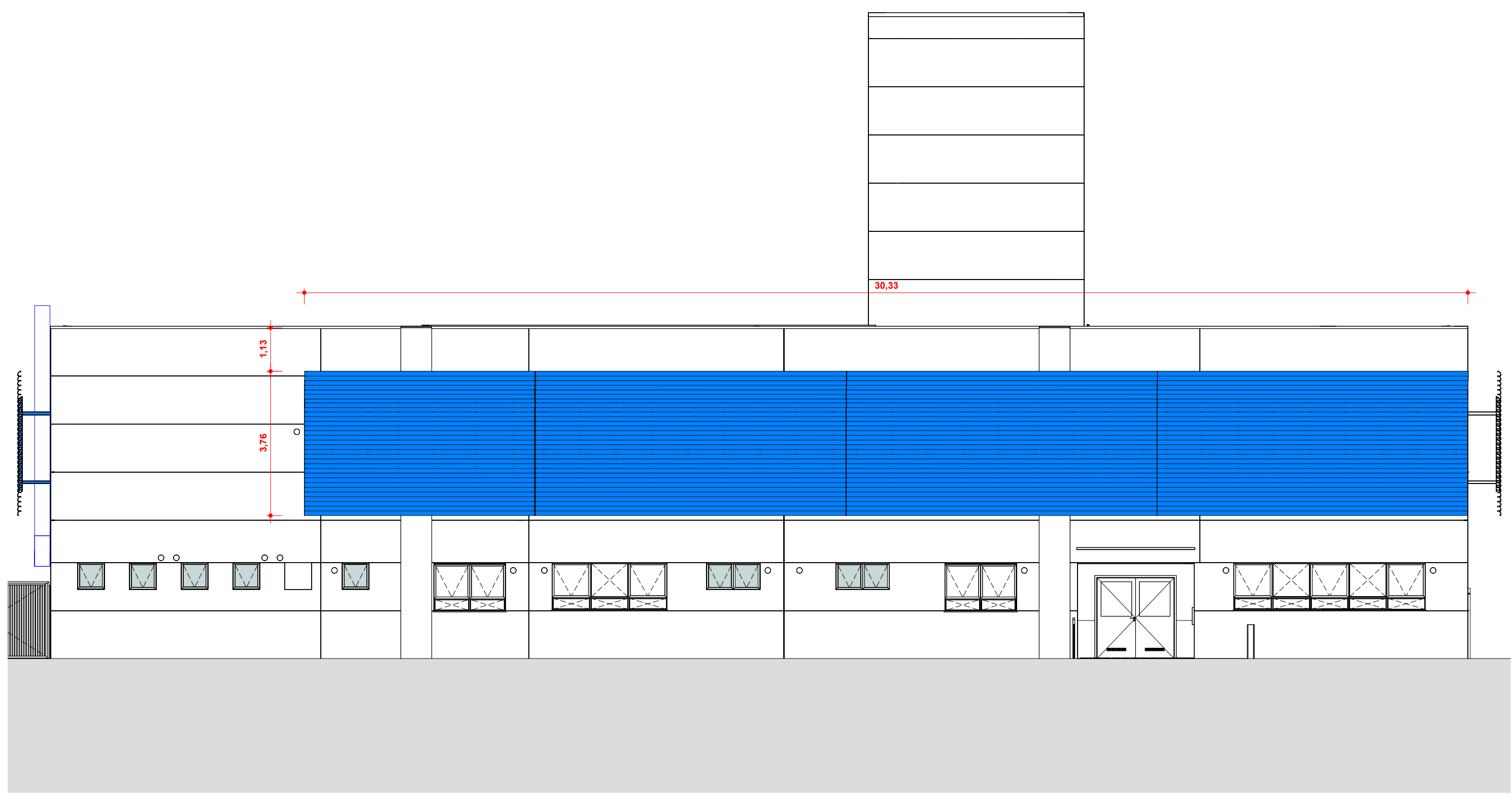

BRISE FRONTAL
ESC: 1 : 100

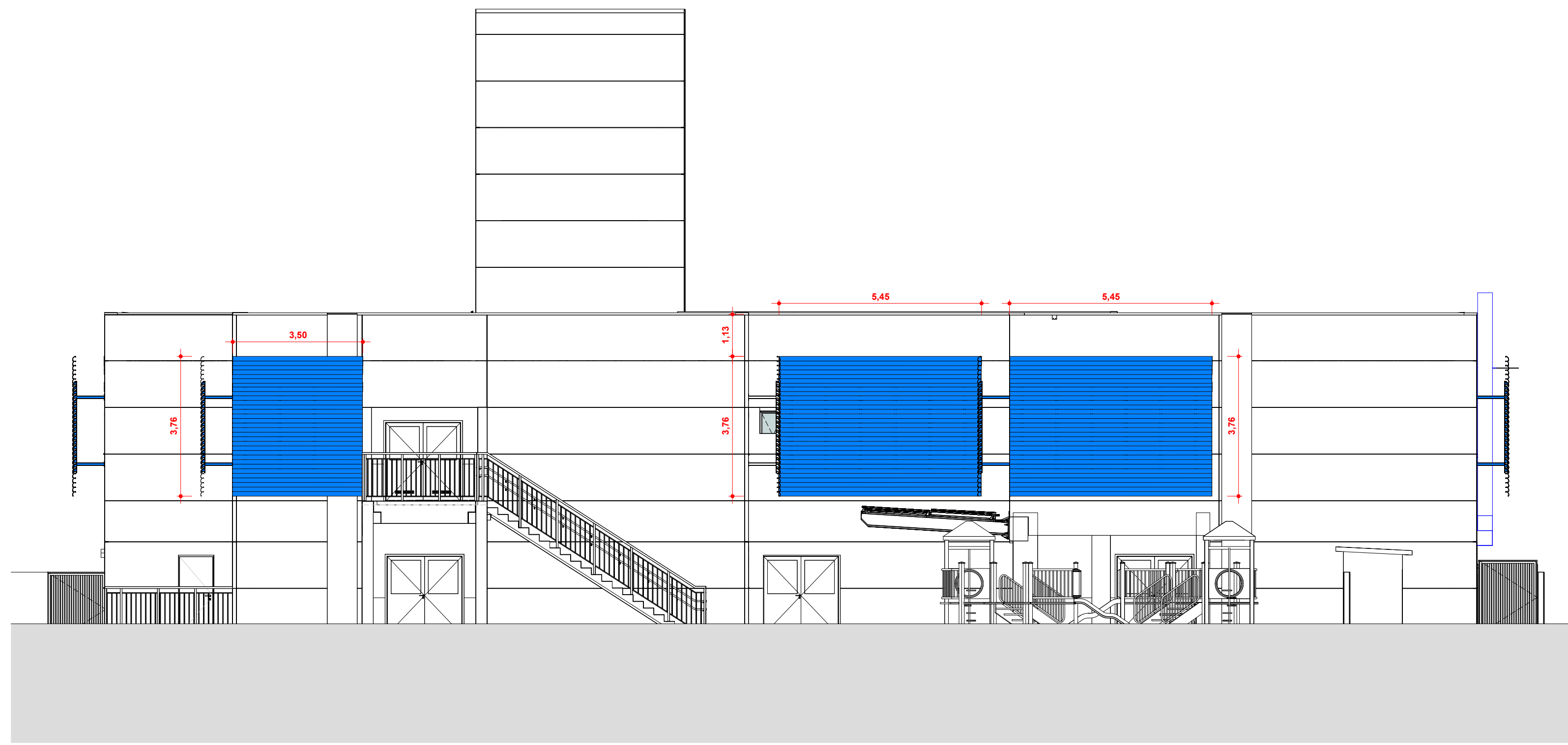

BRISE POSTERIOR
ESC: 1 : 100

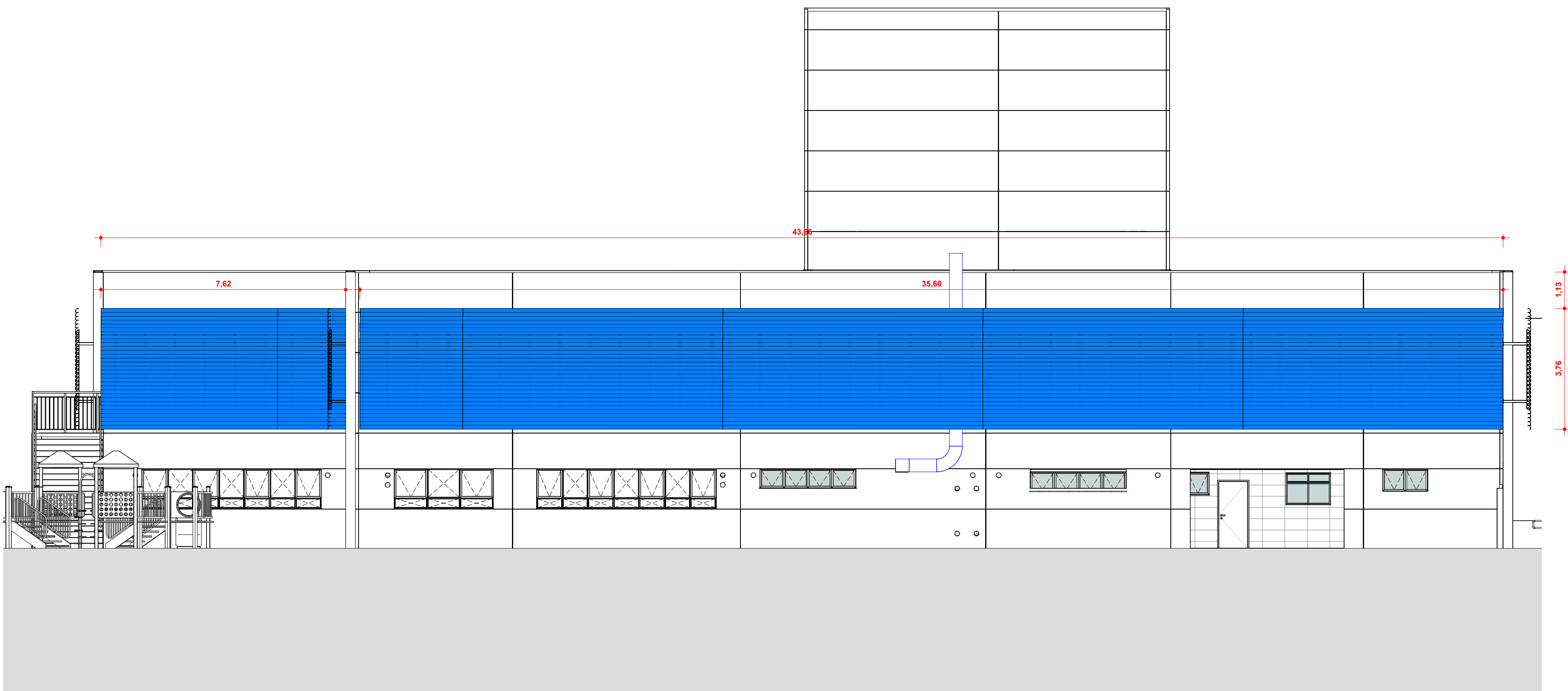
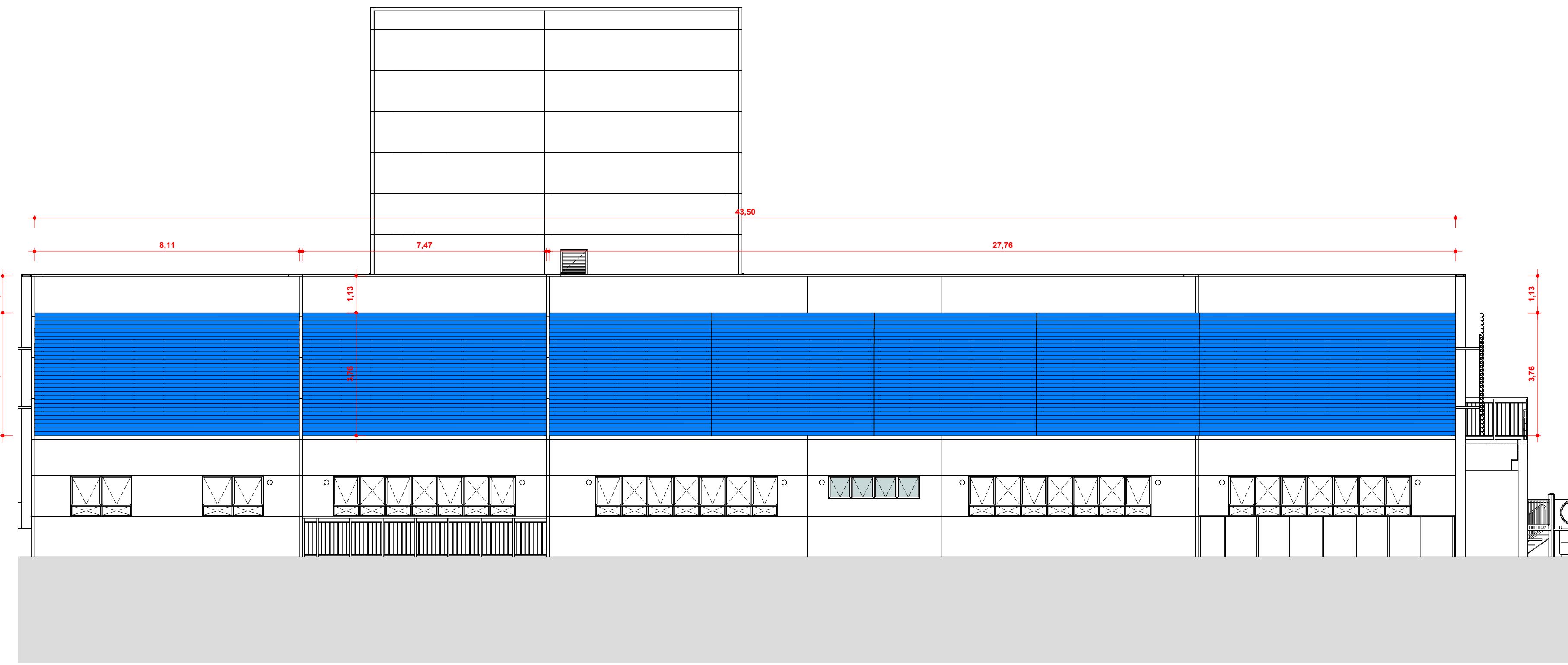

BRISE LATERAL DIREITO
ESC: 1 : 100

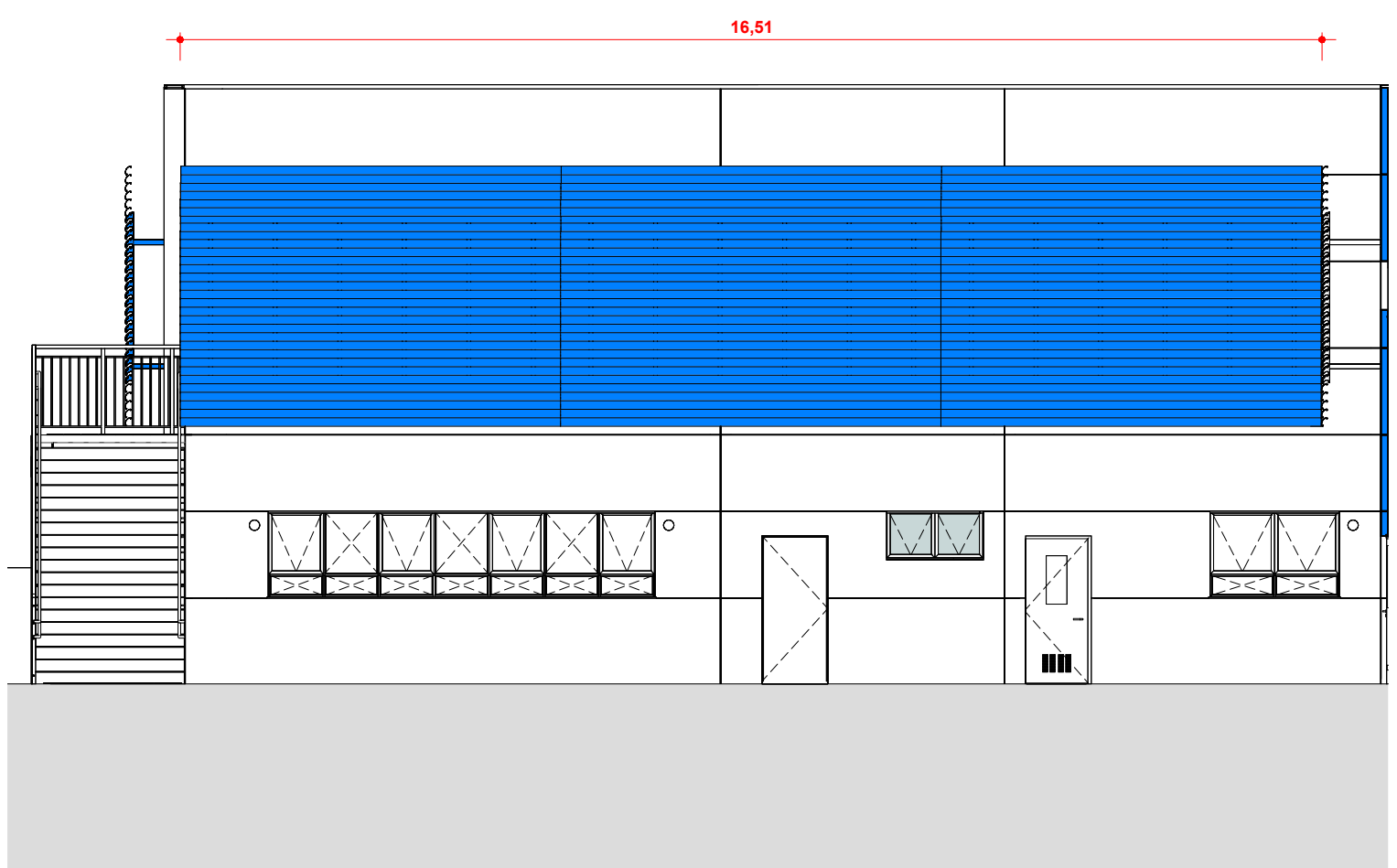

BRISE PÁTIO 1
ESC: 1 : 100

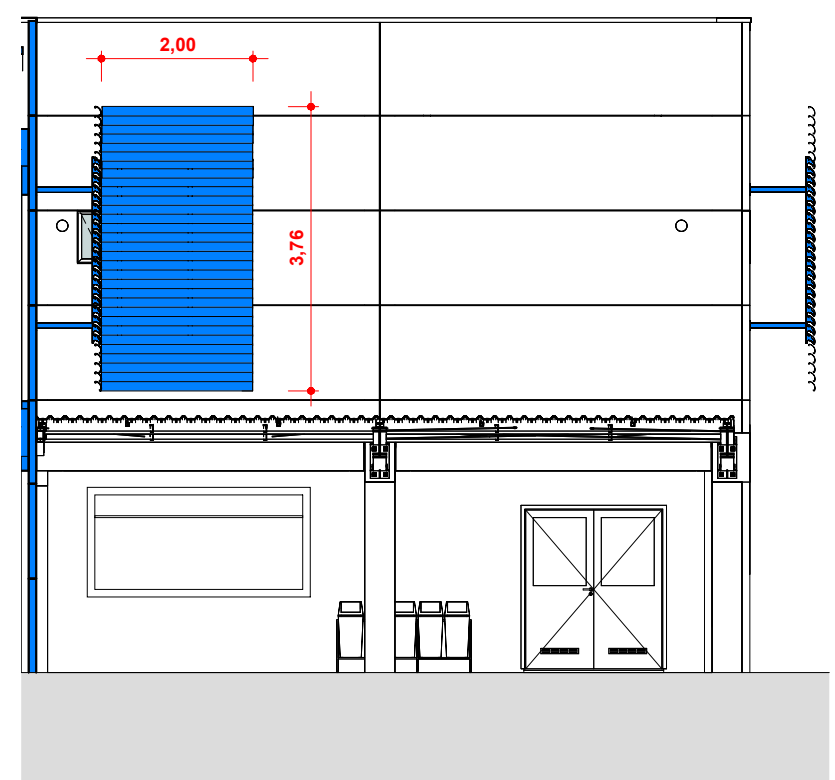

BRISE PÁTIO 2
ESC: 1 : 100

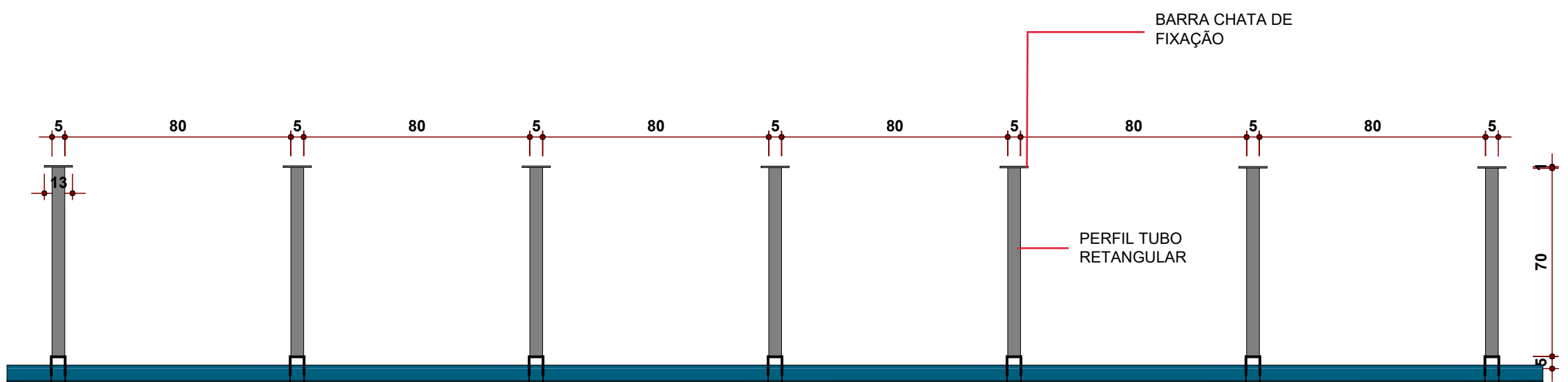
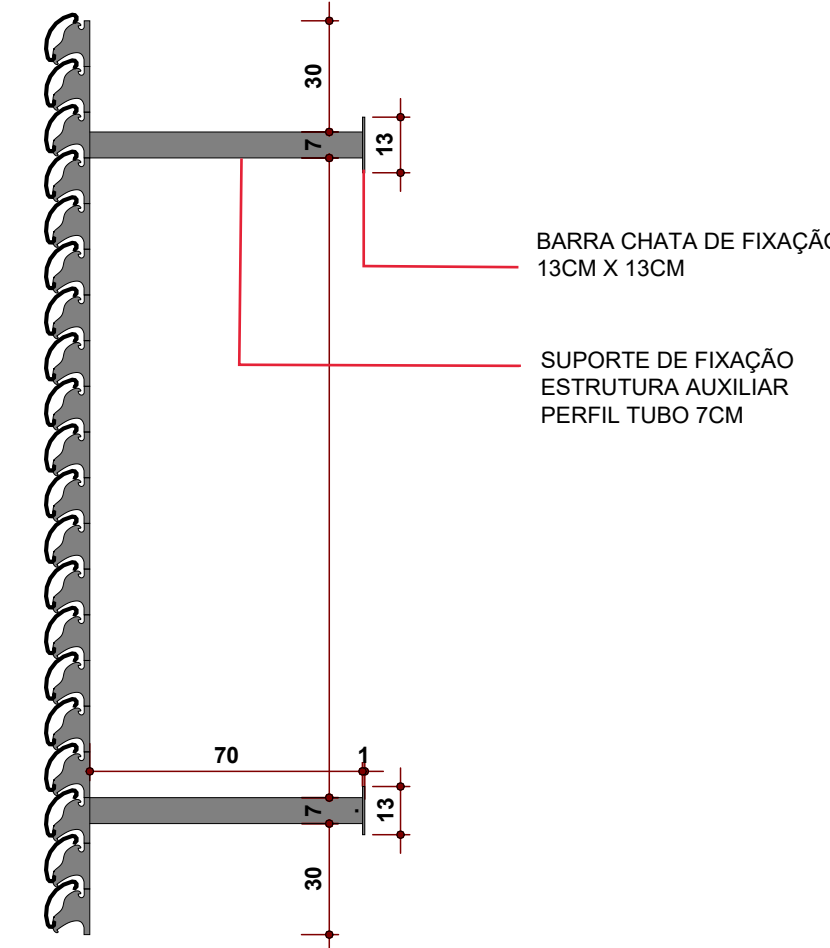
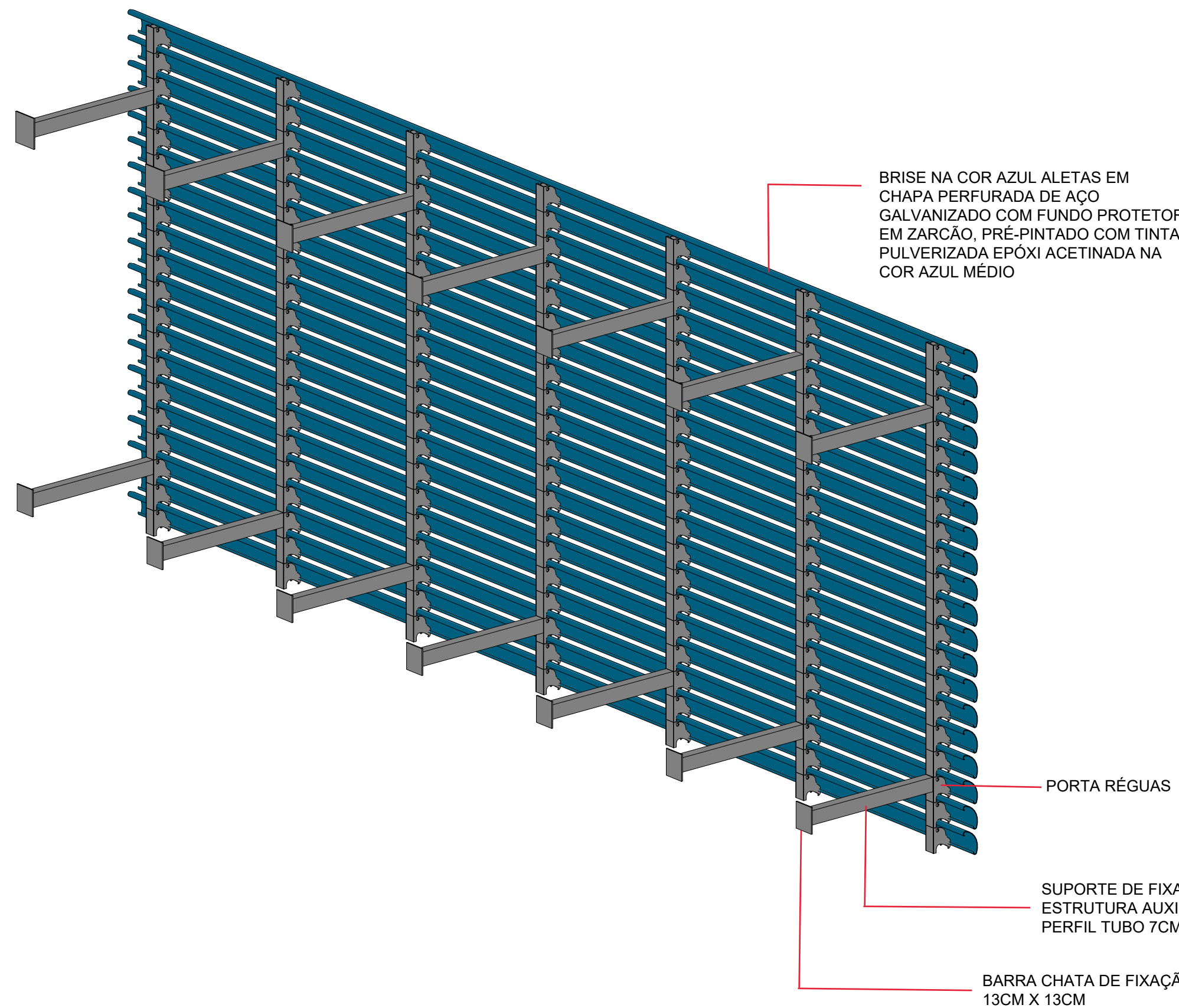
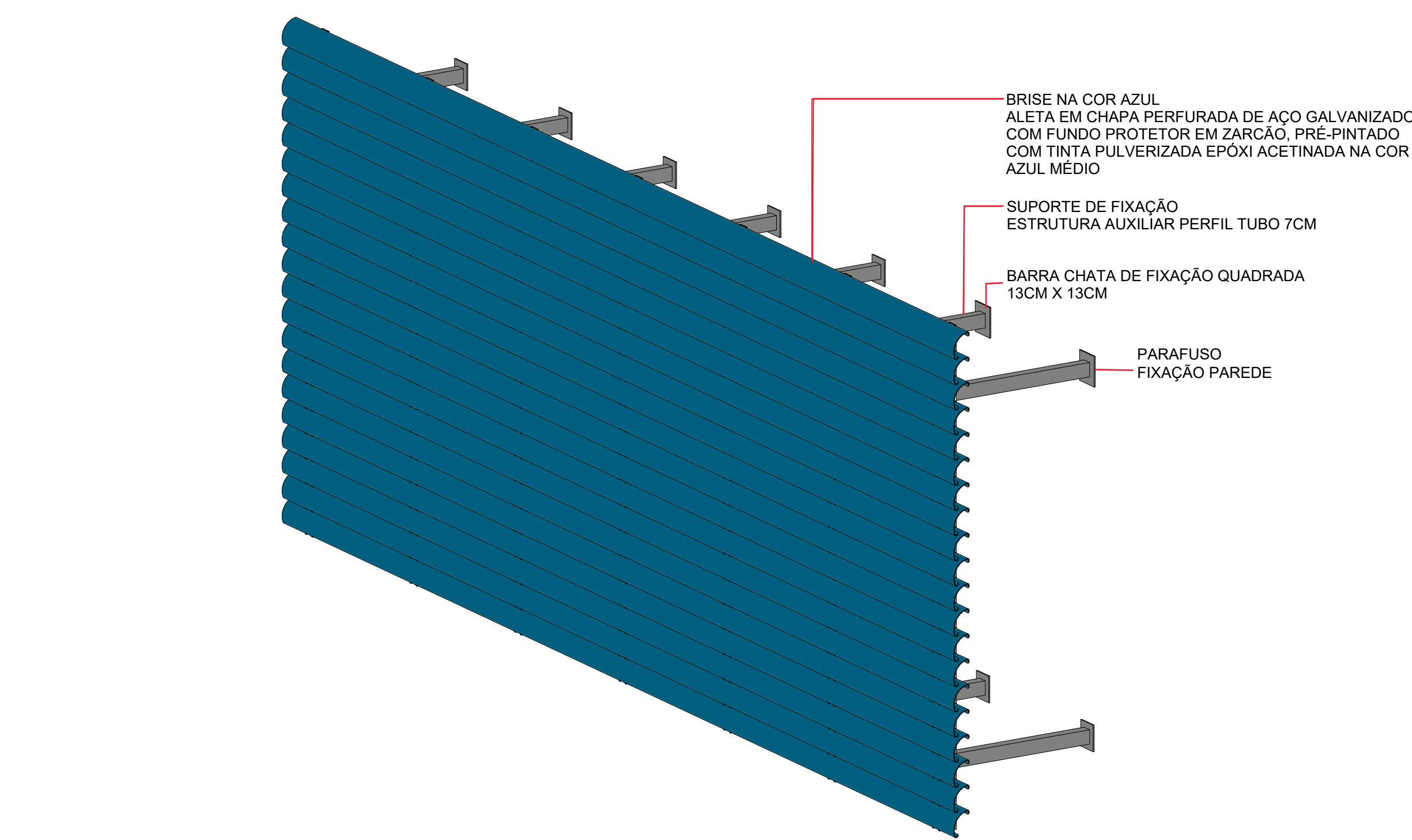

QUADRO DE REVISÕES	DATA	DESCRIÇÃO
REVISÃO	DATA	DESCRIÇÃO
01	20/07/2024	REVISÃO FINAL

APROVAÇÕES

PROPRIETÁRIO	RESPONSÁVEL TÉCNICO
MUNICÍPIO DE JOINVILLE RUA JOÃO AUGUSTO DE OLIVEIRA, 220 - ULYSSES GUIMARÃES - JOINVILLE	FERNANDO STROBICH ENGENHEIRO CIVIL CRM: 10.000/01
PROJETO	FECHA
PROJETO ARQUITETÔNICO	30/07/2024
DETALHAMENTO DE BRISE	ARQ23/28

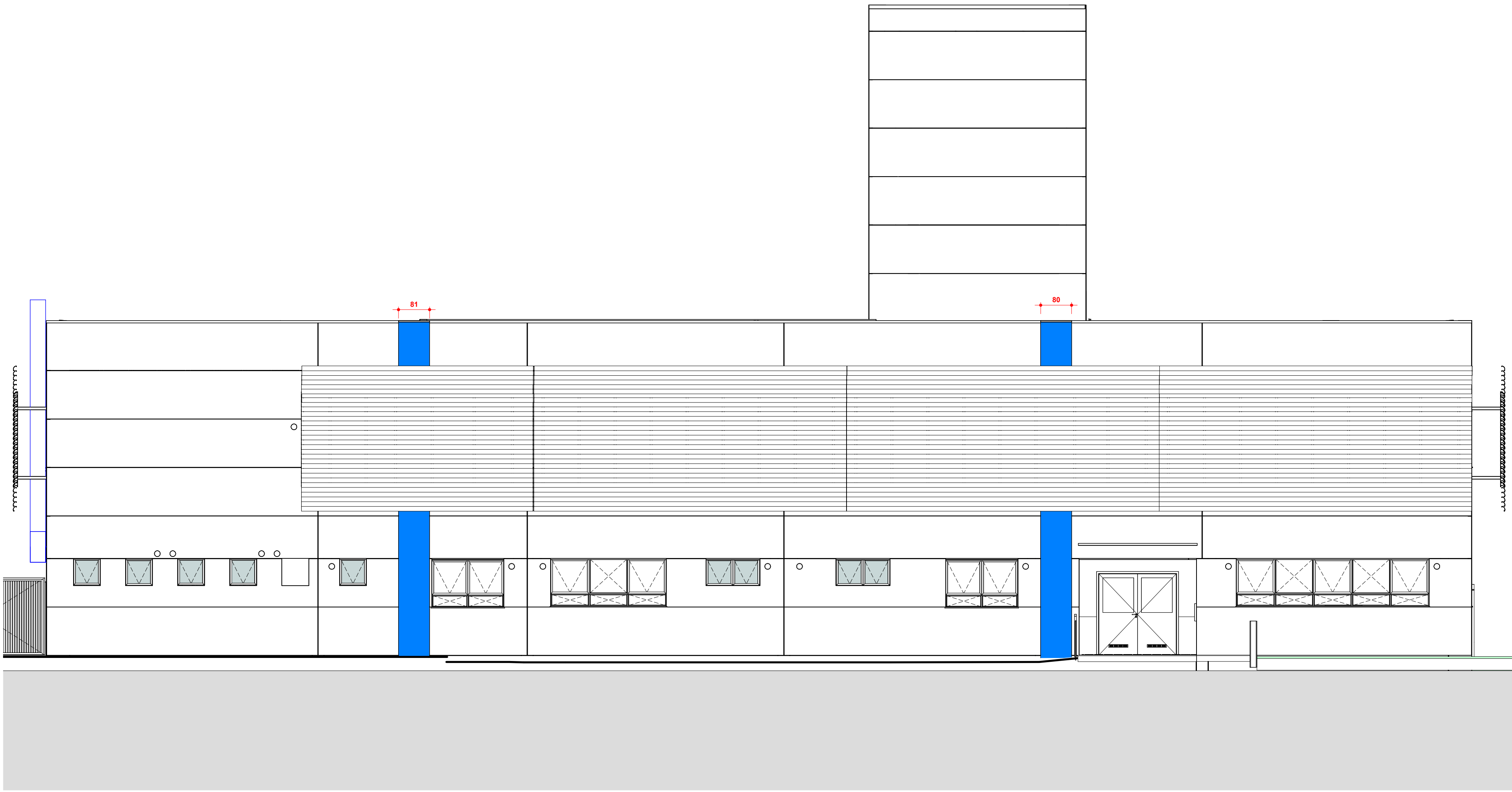

ACM FRONTAL
ESC: 1:75

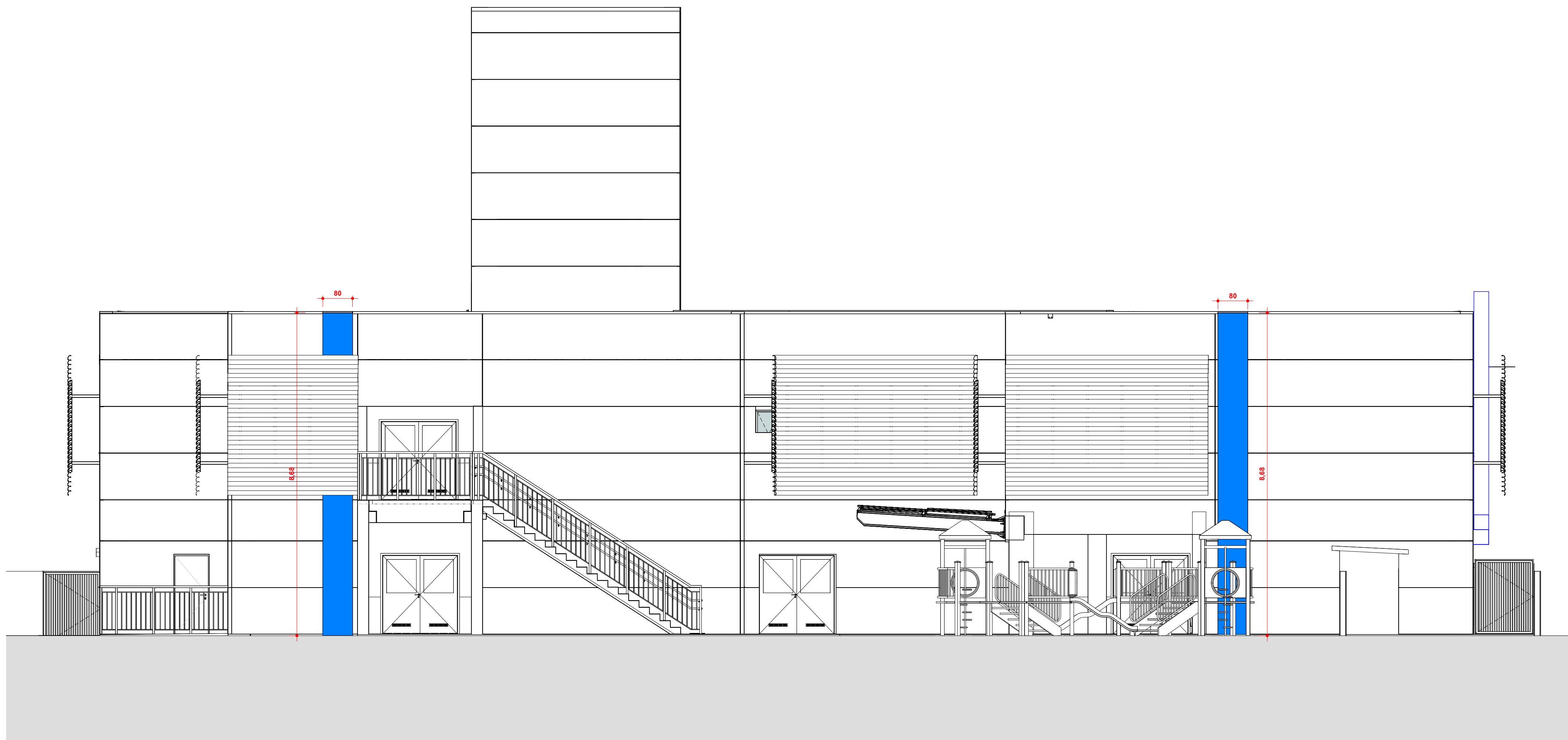

ACM POSTERIOR
ESC: 1:75

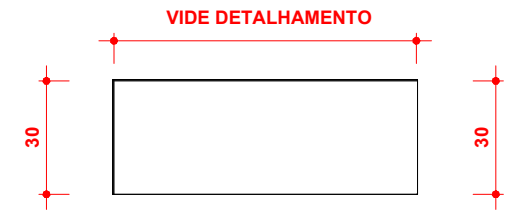
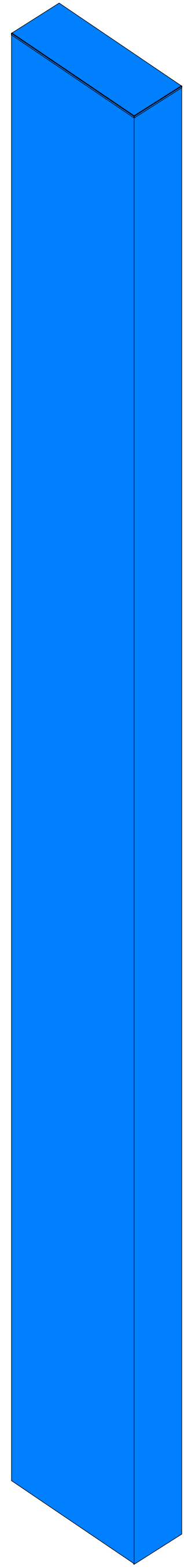

VIDE DETALHAMENTO

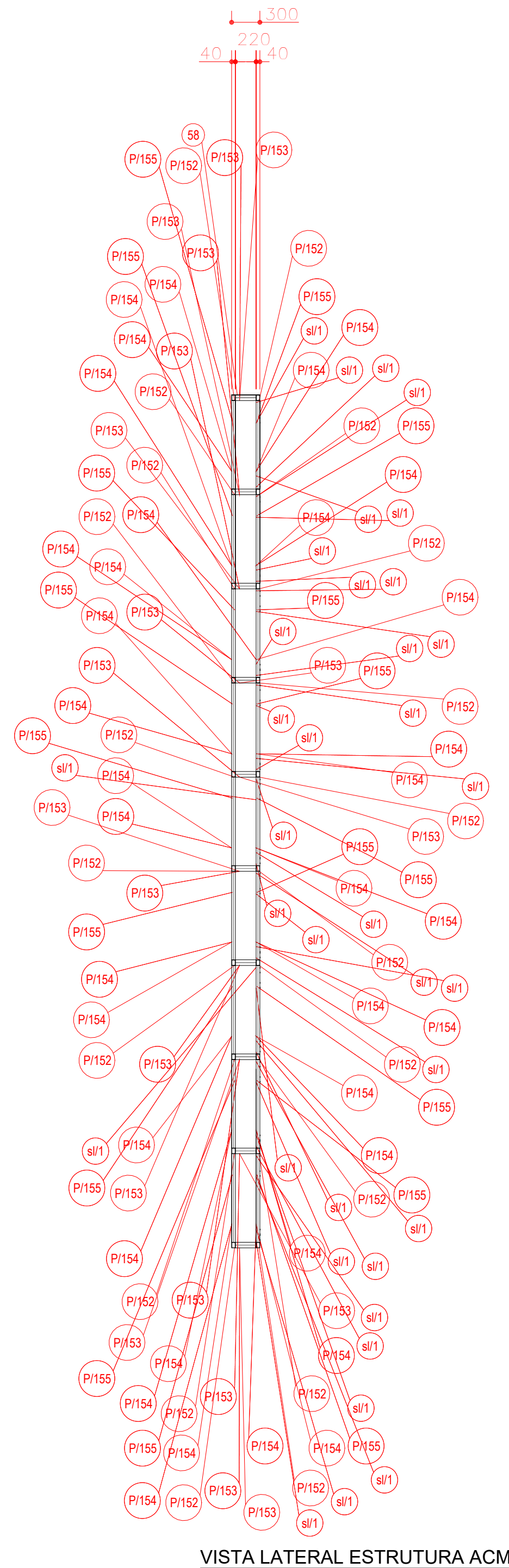
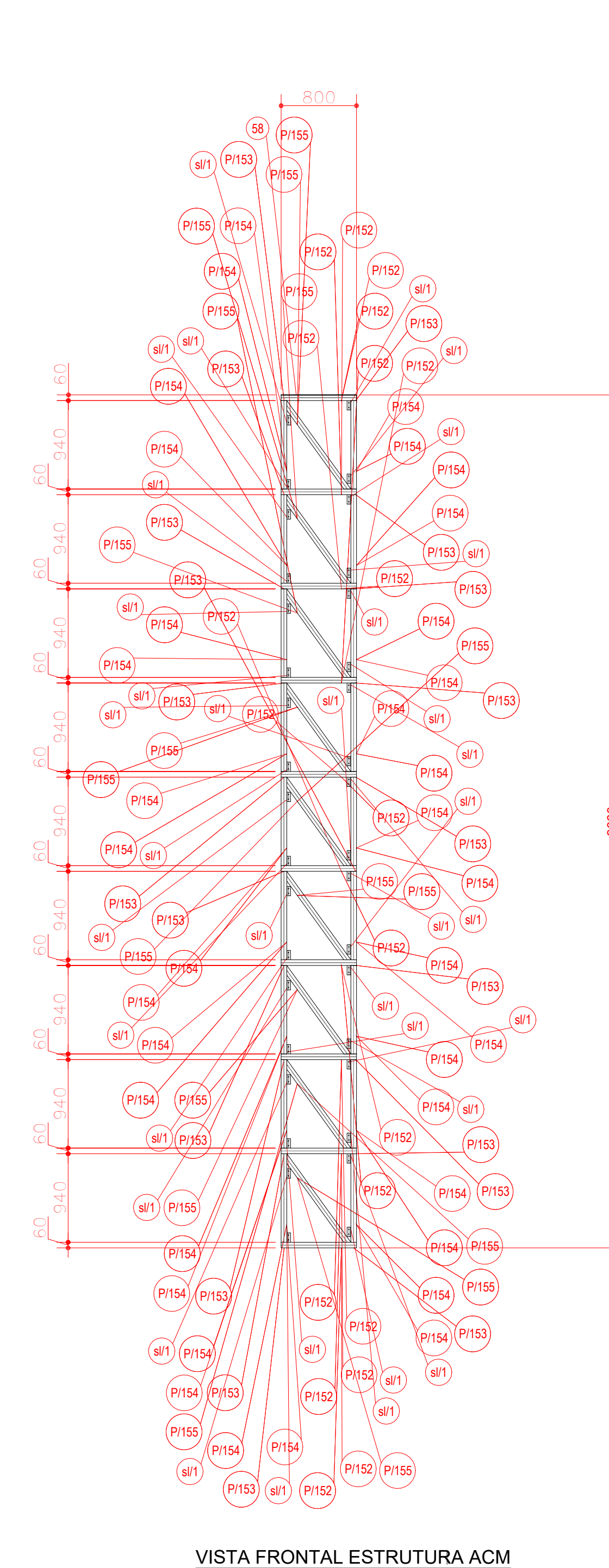
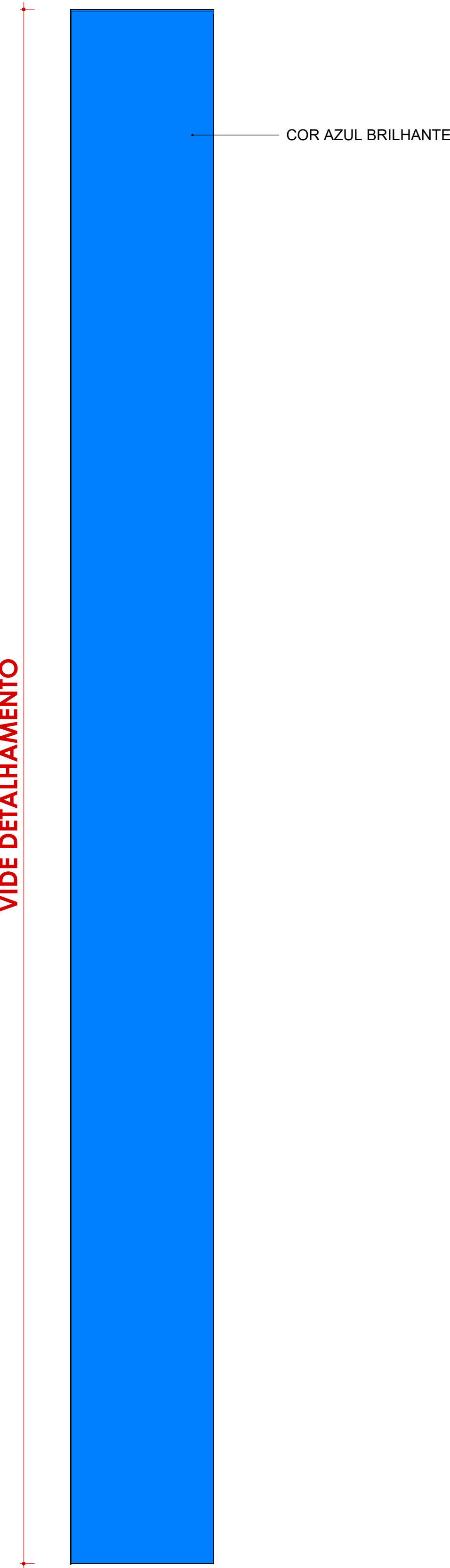

RESUMO DE MATERIAIS DE ESTRUTURAS METÁLICAS PARA ACM - 6UN					
ITEM	DESCRIÇÃO	MATERIAL	COMP. (mm)	ÁREA (m²)	PESO (kg)
1	BARRAS PARAFUSOS ARRUELA	AINB	14.40	2.37	26.11
2	PERF. METAL O***	AINB	300.49	66.81	1370.35
	CHAPAS			01.18	1336.37
				TOTAIS	0.00
					1336.37

CHAPA ACM COMPOSTO				ÁREA (m²)
1	CHAPA ACM AZUL 3MM	ALUMINIO		12.89
				TOTAL X 4UN
				51.56

CHUMBADEIRO PARABOLIT COM PORCA E ARRUELA				TOTAIS
2	1/4" X 1.3/4"	ACO		72.00
				TOTAL X 4UN
				288.00
FITA DUPLA FACE ACRILICA BRANCO				TOTAIS
3	LARG 15MM			80M
				TOTAL X 4UN
				320M

LEGENDA DE PEÇAS				
POSICÃO	DESCRIÇÃO	COMP. (mm)	MATERIAL	NOTAS
B1	CH. P/20	20	ALUMINIO	
P112	PERF. METAL O/20X10	20	AINB	
P113	PERF. METAL O/20X10	20	AINB	
P114	PERF. METAL O/20X10	20	AINB	
P115	PERF. METAL O/20X10	20	AINB	
B1	CH. P/20	20	AINB	

QUADRO DE REVISÃO	PROJETO	DATA	DESCRIÇÃO
01	PROJETO INICIAL	01.10.2024	PROJETO INICIAL

APROVAÇÕES

PROPRIETÁRIO	RESPONSÁVEL TÉCNICO
MUNICÍPIO DE JOINVILLE	FERNANDO STROSCHE
EDIFICAÇÃO	EQUIPE TÉCNICA DA EMPRESA
RUA JOÃO AUGUSTO DE OLIVEIRA, 220 - ULYSSES GUIMARÃES - JOINVILLE	FERNANDO STROSCHE
PROJETO	ENGENHEIRO CIVIL
PROJETO ARQUITETÔNICO	ENGENHEIRO CIVIL
DETALHAMENTO ACM	ARQ24/28



- Projeto Arquitetônico Parte 3 (002244)

	INDICADA	PREVISTA

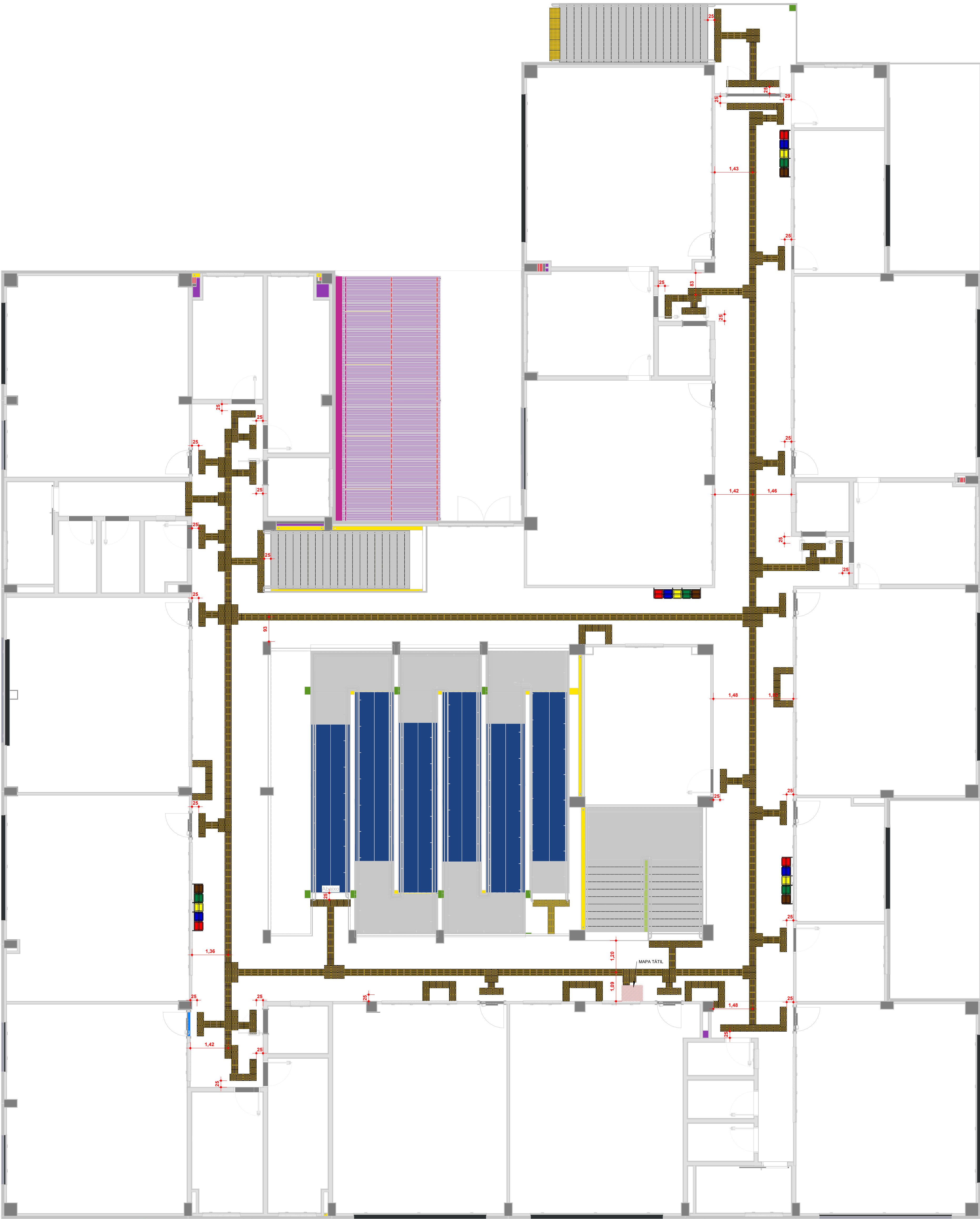

PLANTA SUPERIOR - PISO TÁTIL
ESC1 : 75

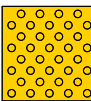
- 

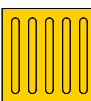
PISO TÁTIL ALERTA 25X25 CM
- 

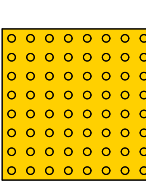
PISO TÁTIL DIRECIONAL 25X25 CM
- 

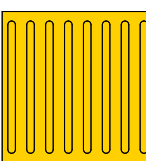
PISO TÁTIL ALERTA 40X40 CM
- 

PISO TÁTIL DIRECIONAL 40X40 CM

Projeto Arquitetônico Parte 3 (022344)

QUADRO DE REVISÕES			
REVISÃO	DESCRIÇÃO	DATA	DESIGNADO
01	EMISSÃO FINAL	30.07.2024	FERNANDO
APROVAÇÕES			
PROPRIETÁRIO		RESPONSÁVEL TÉCNICO	
MUNICÍPIO DE JOINVILLE 03.199.623/0001-10		FERNANDO STROISCH CREA/SC 90202-4	
FERCON		 Município de Joinville	
EQUIPE TÉCNICA DA EMPRESA			
FERNANDO STROISCH ENGENHEIRO CIVIL CREA/SC 90202-4			
PROPRIETÁRIO: MUNICÍPIO DE JOINVILLE			
EDIFICAÇÃO: CEI JOÃO AUGUSTO DE OLIVEIRA			
ENDEREÇO: RUA JOÃO AUGUSTO DE OLIVEIRA, 220 - ULYSSES GUIMARÃES - JOINVILLE			
PROJETO	PROJETO ARQUITETÔNICO	ARQUIVO	DATA: 30/07/2024
CONTEÚDO:	PLANTA PISO TÁTIL - SUPERIOR	ETAPA: ESCALA: INDICADA	FOLHA: ARQ26/28

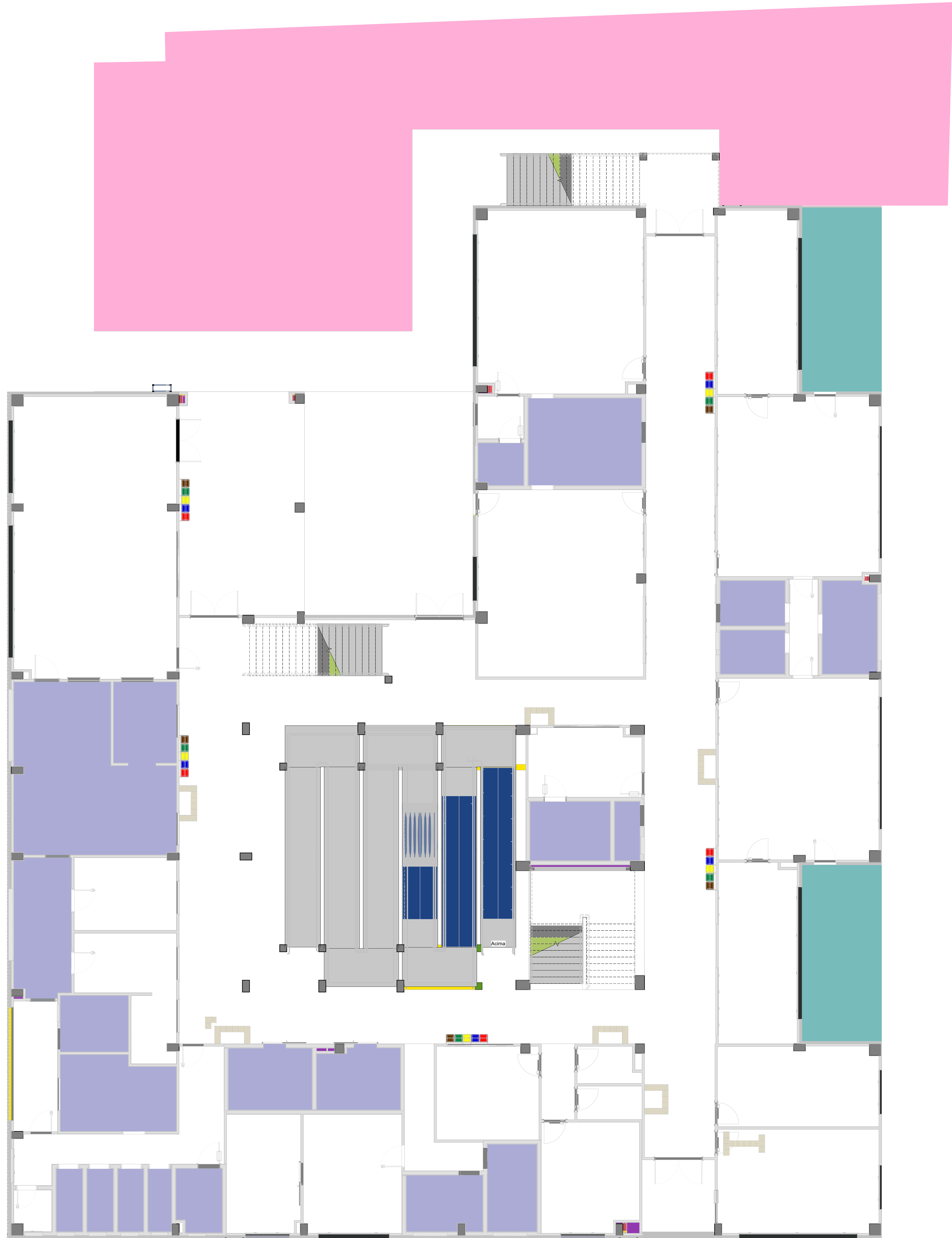

PLANTA BAIXA TÉRREO - IMPERMEABILIZAÇÃO

ESC:1:75

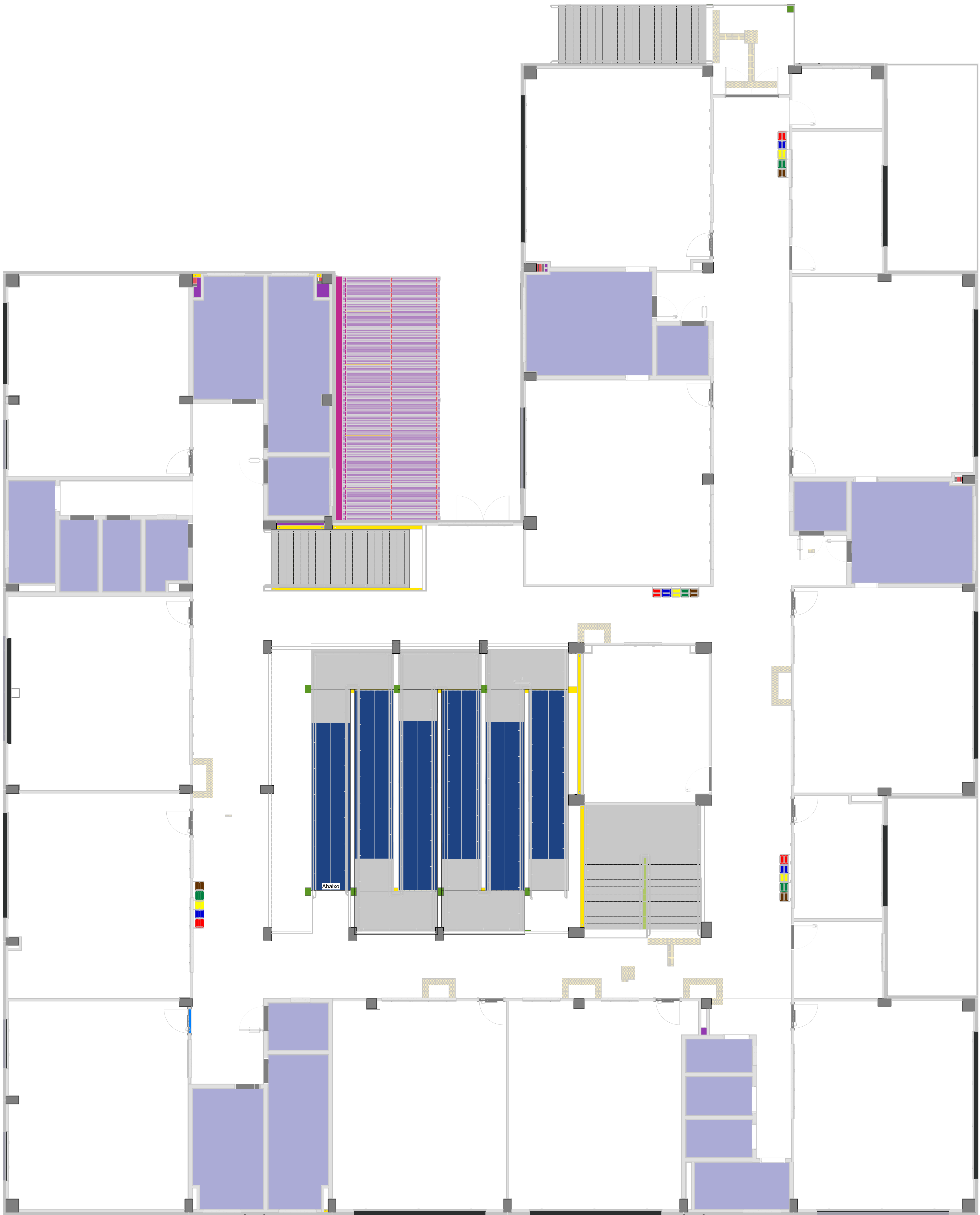

PLANTA BAIXA SUPERIOR - IMPERMEABILIZAÇÃO

ESC:1:75

LEGENDA DE IMPERMEABILIZAÇÃO	
	IMPERMEABILIZAÇÃO INTERNA DE SUPERFÍCIE COM IMPERMEABILIZANTE CIMENTÍCIO
	IMPERMEABILIZAÇÃO EXTERNA DE SUPERFÍCIE COM IMPERMEABILIZANTE CIMENTÍCIO
	IMPERMEABILIZAÇÃO EXTERNA DE SUPERFÍCIE COM MANTA ASFÁLTICA

Projeto Arquitetônico Parte 3 (03/2024)

QUADRO DE REVISÕES	
REVISÃO	DESCRIÇÃO
01	REVISÃO FINAL
DATA	DESENVOLVIDO
25.06.2024	FERNANDO
APROVAÇÕES	
PROPRIETÁRIO	RESPONSÁVEL TÉCNICO
MUNICÍPIO DE JOINVILLE CEI JOÃO AUGUSTO DE OLIVEIRA	FERNANDO STRODSCH ENGENHEIRO CIVIL
EQUIPE TÉCNICA DA EMPRESA	
FERNANDO STRODSCH ENGENHEIRO CIVIL	
Município de Joinville	
FERCON	
PROPRIETÁRIO: MUNICÍPIO DE JOINVILLE	
EDIFICAÇÃO: CEI JOÃO AUGUSTO DE OLIVEIRA	
ENDEREÇO: RUA JOÃO AUGUSTO DE OLIVEIRA, 220 - ULYSSES GUIMARÃES - JOINVILLE	
PROJETO: PROJETO ARQUITETÔNICO	
CONTEÚDO: PLANTA DE IMPERMEABILIZAÇÃO	
DATA: 30/07/2024	FOLHA: ARQ27/28
ETAPA: INDICADA	INDICADA

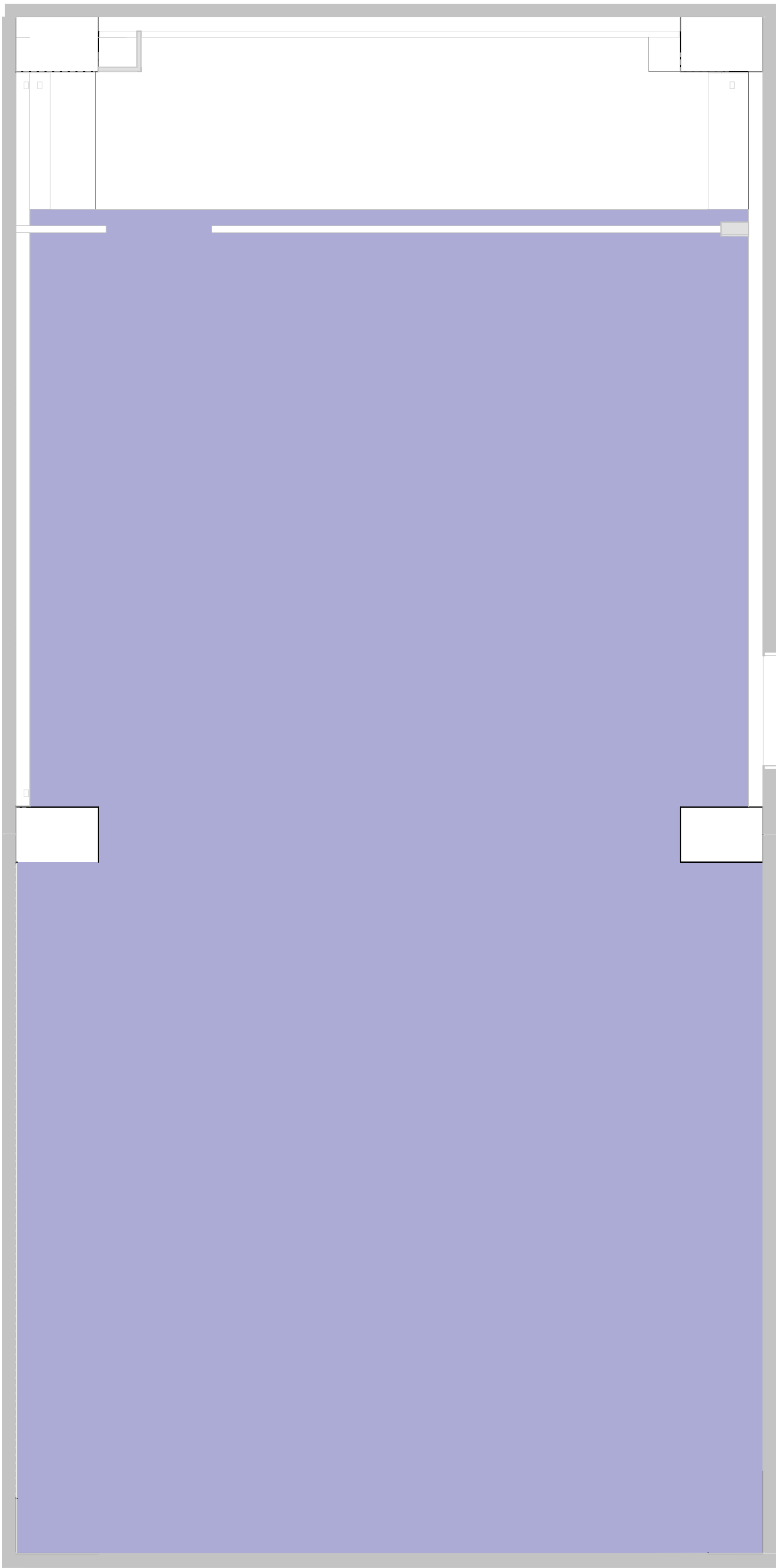

PLANTA BAIXA RESERVATÓRIO 01 - IMPERBEABILIZAÇÃO
ESC: 1 : 25

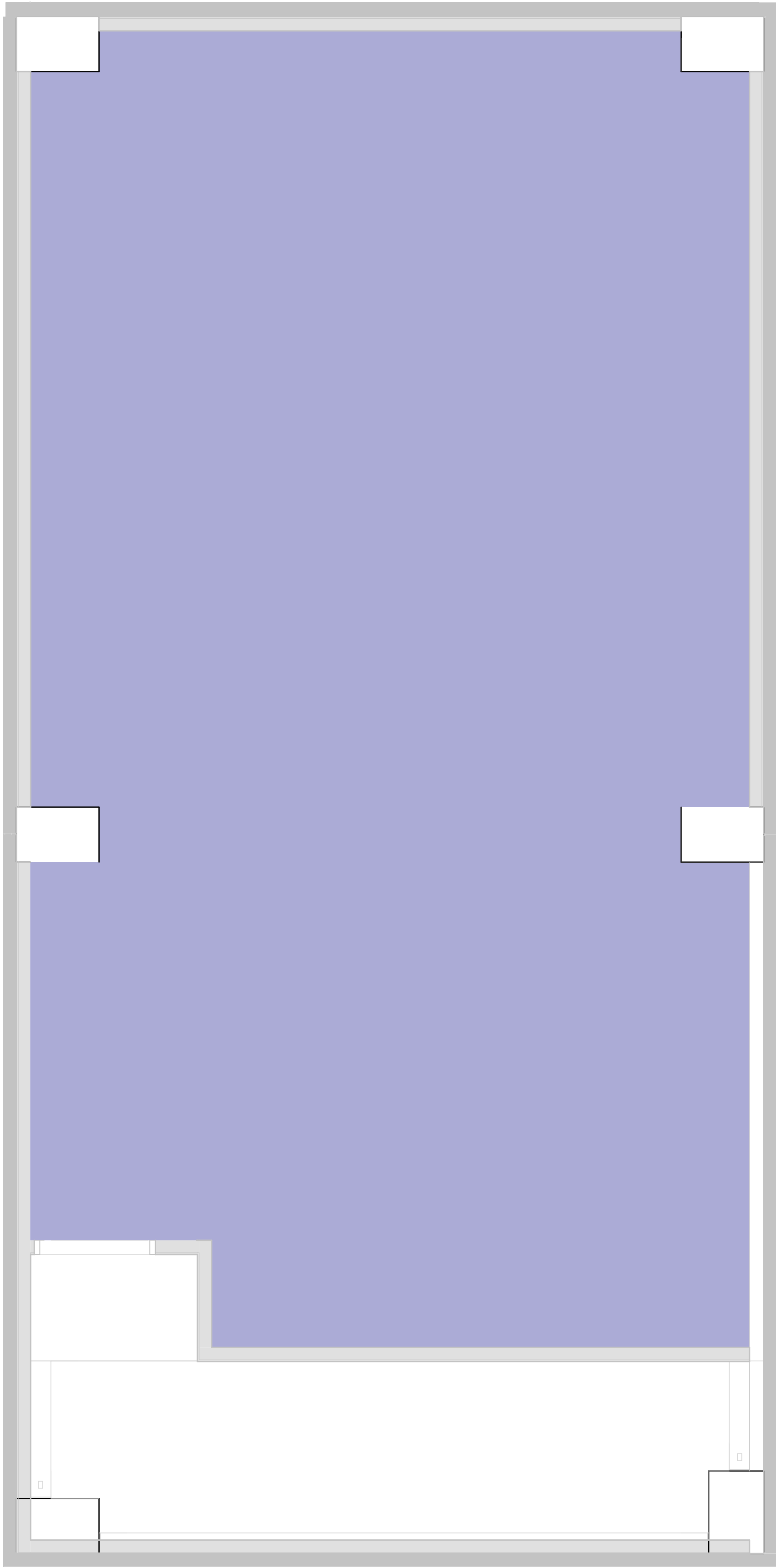

PLANTA BAIXA RESERVATÓRIO 02 - IMPERMEABILIZAÇÃO
ESC: 1 : 25

LEGENDA DE IMPERMEABILIZAÇÃO	
<div></div>	IMPERMEABILIZAÇÃO INTERNA DE SUPERFÍCIE COM IMPERMEABILIZANTE CIMENTÍCIO
<div></div>	IMPERMEABILIZAÇÃO EXTERNA DE SUPERFÍCIE COM IMPERMEABILIZANTE CIMENTÍCIO
<div></div>	IMPERMEABILIZAÇÃO EXTERNA DE SUPERFÍCIE COM MANTA ASFÁLTICA

Projeto Arquitetônico Parte 3 (022244)

QUADRO DE REVISÕES			
REVISÃO	DESCRIÇÃO	DATA	DESENHADO
01	ELABORAÇÃO INICIAL	26/07/2024	FERNANDO

APROVAÇÕES

PROPRIETÁRIO

MUNICÍPIO DE JOINVILLE
83.189.623/0001-10

RESPONSÁVEL TÉCNICO

FERNANDO STROISCH
CREA/SC 002024-4

FERCON



Município de Joinville

EQUIPE TÉCNICA DA EMPRESA

FERNANDO STROISCH
ENGENHEIRO CIVIL
CREA/SC 002024-4

PROPRIETÁRIO: MUNICÍPIO DE JOINVILLE

EDIFICAÇÃO: CEI JOÃO AUGUSTO DE OLIVEIRA

ENDEREÇO: RUA JOÃO AUGUSTO DE OLIVEIRA, 220 - ULYSSES GUIMARÃES - JOINVILLE

PROJETO: PROJETO ARQUITETÔNICO

ARQUIVO:

DATA: 30/07/2024

CONTEÚDO: PLANTA DE IMPERMEABILIZAÇÃO

ETAPA: ESCALA INDICADA

FOLHA: ARQ28/28