



## Prefeitura de Joinville

### PARECER TÉCNICO SEI N° 0017061598

À Secretaria de Administração e Planejamento

Unidade de Processos

**Assunto: Parecer Técnico - Pregão Eletrônico nº 071/2023 (Responde aos Memorandos SAP.LCT 0016903264, 0016911263, 0016928730, 0016940975)**

Segue o parecer técnico da análise de amostras do **Pregão Eletrônico** acima citada e protocolo da entrega de amostras. Consta abaixo a grade de parecer:

Item	Produto	Empresa	Marca	Situação	N° SEI da Análise
01 e 02	Carne Bovina- Iscas de Patinho	JMF Comercio e Distribuidora LTDA	Frigolden	Aprovado	0016907792
04	Carne moída congelada de bovino- coxão mole	JMF Comercio e Distribuidora LTDA	Frigolden	Reprovado	0016907864
05 e 06	Carne suína em cubos congelados- Pernil	JMF Comercio e Distribuidora LTDA	Frigolden	Aprovado	0016907876
09 e 10	Filé de frango tipo Sassami	JMF Comercio e Distribuidora LTDA	Canção	Aprovado	0016907882
23 e 24	Mandioca Palito ou em Pedacos Pré-Cozida e Congelada	JMF Comercio e Distribuidora LTDA	NÃO HOUVE APRESENTAÇÃO DE AMOSTRA	Reprovado	0016907897
03	Carne moída congelada de bovino- Coxão Mole	Alca Alimentos LTDA EPP	Alca Alimentos	Aprovado	0016907940
21	Queijo Prato Fatiado	Alca Alimentos LTDA EPP	Alca Alimentos	Reprovado	0016907948
11 e 12	Peixe cação em cubos	Comprandomais Comércio de Pescados e Produtos	Costa Sul Pescados	Aprovado	0016908122

		Alimentícios LTDA			
13 e 14	Peixe filé de cação	Comprandomais Comércio de Pescados e Produtos Alimentícios LTDA	Costa Sul Pescados	Aprovado	0016908139
16	Requeijão cremoso	LE Comércio Atacadista LTDA	Frimesa	Aprovado	0016908216
17 e 18	Aipim Congelado	LE Comércio Atacadista LTDA	Terra Viva	Aprovado	0016908226
27 e 28	Iogurte Sabores Variados	LE Comércio Atacadista LTDA	Holandes	Aprovado	0016908228
19 e 20	Milho verde Congelado	LE Comércio Atacadista LTDA	Copacol	Aprovado	0016912704
22	Queijo prato fatiado	JMF Comercio e Distribuidora LTDA	NÃO HOUVE APRESENTAÇÃO DE AMOSTRA	Reprovado	0016912715
25 e 26	Manteiga sem sal	Juttel Alimentos Ltda	Lactovale	Aprovado	0016929367
15	Requeijão cremoso	Investir Comércio Atacadista LTDA	Tirol	Aprovado	0017061593

Sem mais, a Secretaria de Educação, através do Setor de Alimentação e Nutrição Escolar, encontra-se à disposição para eventuais esclarecimentos.

Atenciosamente,



Documento assinado eletronicamente por **Lucimar Pereira Silva, Servidor(a) Público(a)**, em 30/05/2023, às 12:25, conforme a Medida Provisória nº 2.200-2, de 24/08/2001, Decreto Federal nº8.539, de 08/10/2015 e o Decreto Municipal nº 21.863, de 30/01/2014.



Documento assinado eletronicamente por **Ana Carolina Godoy Corradini Ghedin, Servidor(a) Público(a)**, em 31/05/2023, às 07:38, conforme a Medida Provisória nº 2.200-2, de 24/08/2001, Decreto Federal nº8.539, de 08/10/2015 e o Decreto Municipal nº 21.863, de 30/01/2014.



Documento assinado eletronicamente por **Marcia Schneider, Coordenador(a)**, em 31/05/2023, às 07:56, conforme a Medida Provisória nº 2.200-2, de 24/08/2001, Decreto Federal nº8.539, de 08/10/2015 e o Decreto Municipal nº 21.863, de 30/01/2014.



A autenticidade do documento pode ser conferida no site <https://portalsei.joinville.sc.gov.br/> informando o código verificador **0017061598** e o código CRC **8F336160**.



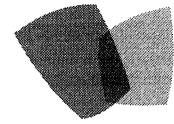

**JMF**

**RELAÇÃO DE AMOSTRAS ENTREGUES**

**PREGÃO ELETRONICO nº 071/2023**

Item 01 e 02 – Carne Bovina – Iscas de Patinho 1 Kg – Marca: Frigolden

Item 04 – Carne Bovina – Carne Moída de Coxão Mole 1 Kg - Marca: Frigolden

Item 05 e 06 – Carne Suína – Pernil em Cubos 1 Kg - Marca: Frigolden

Item 09 e 10 – File de Frango, tipo Sassami 1Kg – Marca: Canção

Item ~~23 e 24~~ – Mandioca Palito Pré Cozida - Marca: Bem Mais → NÃO ENTREGUE

Ana Caroline Jhean

Documentos entregues:

- Licença Sanitária licitante
- Ficha Técnica do Produto
- SIF (Serviço de Inspeção Federal)

Curitiba, 18 de maio de 2023.

Recebido 18/05/23  
Ana Caroline  
Jhean

Munya Y. Batista  
RG 7.752.428-2

JMF COMERCIO E DISTRIBUIDORA LTDA  
RUA SÃO LUIZ nº 73 – CEP 80.035-140 CURITIBA – PARANÁ  
[licita.jmfdistribuidora@gmail.com](mailto:licita.jmfdistribuidora@gmail.com) Tei: 41 9 9259-8844



DECLARAÇÃO DE DISPENSA DE LICENCIAMENTO SANITÁRIO

REG. DOC: 9485/2022

A Secretaria Municipal da Saúde de Curitiba, através do DISTRITO SANITARIO MATRIZ, certifica que a empresa:

Razão Social : JMF COMERCIO E DISTRIBUIDORA LTDA  
Nome Fantasia : JMF COMERCIO E DISTRIBUIDORA LTDA  
Endereço : RUA SAO LUIZ  
Complemento : 32  
Município : CURITIBA  
Telefone : 4196374977  
Ponto de Ref. :  
CNPJ : 36.953.179/0001-49

Bairro : CABRAL  
Cep : 80035140  
Fax :

Número: 73

Está dispensada de licenciamento sanitário, por declarar que não exerce a atividade no local ou por se tratar de uma Forma de Atuação que isenta de Lisa, conforme artigo 4<sup>a</sup> Inciso IV da Resolução Nº 0002/2018, as seguintes CNAE(s):

- G.4649-4/08.00 COMÉRCIO ATACADISTA DE PRODUTOS DE HIGIENE, LIMPEZA E CONSERVAÇÃO DOMICILIAR
- G.4639-7/01.00 COMÉRCIO ATACADISTA DE PRODUTOS ALIMENTÍCIOS EM GERAL
- G.4637-1/04.00 COMÉRCIO ATACADISTA DE PÃES, BOLOS, BISCOITOS E SIMILARES
- G.4724-5/00.00 COMÉRCIO VAREJISTA DE HORTIFRUTIGRANJEIROS
- G.4634-6/03.00 COMÉRCIO ATACADISTA DE PESCADOS E FRUTOS DO MAR
- G.4649-4/04.00 COMÉRCIO ATACADISTA DE MÓVEIS E ARTIGOS DE COLCHOARIA
- G.4754-7/01.00 COMÉRCIO VAREJISTA DE MÓVEIS
- N.8219-9/99.00 PREPARAÇÃO DE DOCUMENTOS E SERVIÇOS ESPECIALIZADOS DE APOIO ADMINISTRATIVO NÃO ESPECIFICADOS ANTERIORMENTE
- G.4634-6/01.00 COMÉRCIO ATACADISTA DE CARNES BOVINAS E SUÍNAS E DERIVADOS
- G.4647-8/01.00 COMÉRCIO ATACADISTA DE ARTIGOS DE ESCRITÓRIO E DE PAPELARIA



Curitiba, 07 de Maio de 2022

Esta declaração de isenção tem validade enquanto satisfizer a legislação vigente.



GOVERNO DO ESTADO DO PARANÁ  
AGÊNCIA DE DEFESA AGROPECUÁRIA DO PARANÁ



GERÊNCIA DE INSPEÇÃO DE PRODUTOS DE ORIGEM ANIMAL - GIPOA

CERTIFICADO DE REGISTRO SIP/POA Nº 0631 C

IDENTIFICAÇÃO DO ESTABELECIMENTO

RAZÃO SOCIAL: **INDÚSTRIA E COMÉRCIO DE ALIMENTOS FRIGOLDEN LTDA**  
CNPJ/CPF: **33.662.935/0001-92**  
Endereço: Rua Santo André, 3370  
Bairro: Jardim São Cristóvão  
CEP: 87507230  
Município: UMUARAMA  
UF: PR  
SISBI: Possui  
Classificação: **ENTREPOSTO DE CARNES E DERIVADOS FÁBRICA DE CONSERVAS**

Nos termos da Lei Estadual **10.799/1994**, regulamentada pelo decreto 3005/2000, o **Serviço de Inspeção do Paraná/Produtos de Origem Animal - SIP/POA**, registra o estabelecimento acima identificado, estando o mesmo, liberado para produzir conforme a relação de produtos registrados. Este documento somente terá validade enquanto se mantiverem os dados supra citados e forem cumpridas as normas técnicas e higiênicas sanitárias vigentes.

Responsável(is) Técnico(s):

Nome: RAFAELLA DA SILVA  
Conselho de classe: CRMV  
Registro no Conselho: PR14551

## Especificação Técnica

### Dados do Fabricante

**PRODUZIDO POR:** INDÚSTRIA E COMÉRCIO DE ALIMENTOS FRIGOLDEN LTDA – ENTREPÓSITO DE CARNE E DERIVADOS E FÁBRICA DE CONSERVAS – REGISTRO SIP/POA Nº 0631-C - CNPJ: 33.662.935/0001-92 – RUA SANTO ANDRÉ, 3370 – CEP: 87.507-230 – SÃO CRISTÓVÃO – UMUARAMA – PARANÁ – INDÚSTRIA BRASILEIRA – SAC 0800 883 6199 – FONE (44) 2020-6886 – RUA SANTO ANDRÉ, 3370 – CEP: 87.507-230 – SÃO CRISTÓVÃO – UMUARAMA - PARANÁ

### Cadastro do Produto

<b>CÓDIGO:</b> 1015	<b>VALIDADE:</b> 365 DIAS	
<b>REGISTRO SIP/POA:</b> 0066/ 0631-C	<b>TEMPERATURA:</b> -12°C ou mais Frio	
<b>EMBALAGEM PRIMÁRIA:</b> SACO PLÁSTICO POLIETILENO		
<b>PESO LÍQUIDO:</b> 1 Kg	<b>PESO EMBALAGEM:</b> 5 g	
<b>EMBALAGEM SECUNDÁRIA:</b> NA		
<b>QTDE DE PEÇAS NA CAIXA:</b> 10 peças	<b>PESO CAIXA:</b> 20 Kg	<b>PESO EMBALAGEM:</b> 680 g
<b>EAN 13:</b> NA		

### TABELA NUTRICIONAL – PATINHO BOVINO

INFORMAÇÃO NUTRICIONAL		
Porção: 100 g		
Item	Quantidade	%VD
Valor energético (Kcal)	135	6%
Carboidratos (g)	0	0%
Açúcares totais (g)	0	0%
Açúcares adicionados (g)	0	0%
Proteína (g)	22,9	30%
Gordura total (g)	3,6	6%
Gordura saturada (g)	1,1	5%
Gordura trans	0	*
Fibras (g)	0	0%
Sódio (mg)	167	6%

\*Percentual de valores diários fornecidos pela porção

### Características da Qualidade

Ossos	Ausência	Glândulas	Ausência
Cartilagem	Ausência	Contaminação Fecal	Ausência
Pelos/ pele	Ausência	Corpos Estranhos	Ausência
PERFIL MICROBIOLÓGICO		PERFIL FÍSICO-QUÍMICO	
<i>Escherichia coli</i>	1,0 x 10 <sup>1</sup>	Lípídeos	11% a 13%
Mesófilos	< 1,0 x 10 <sup>1</sup>	Umidade	75,26%
<i>Salmonella spp</i>	Ausência	pH	5,80

### Descrição do Produto

CÓD. ALMOX	DESCRIÇÃO	QTDE
795	ETIQUETA IMPRESSA INTERNA PE 85x150 mm	1 UNID
1349	RIBBON CERA (ZEBRA) 110 mm x 450 mt	-
1364	EMBALAGEM PLÁSTICA POLIETILENO 20x30x0,12 mm 5 g	1 UNID
1339	ETIQUETA IMPRESSA TESTEIRA 80x185 mm	1 UNID
1611	CAIXA DE PAPELÃO 20 Kg 575x376x123 mm 680 g	1 UNID

<p>RAFAELLA DA SILVA:00955765170  <small>Assinado de forma digital por RAFAELLA DA SILVA:00955765170          Dados: 2023.05.14 22:13:46 -03'00'</small></p> <p><b>Elaborado por:</b> Rafaella da Silva  <b>Responsável Técnica – Médica Veterinária (CRMV-14.551)</b></p>	<p><small>GABRIEL VIEIRA AGUIAR          DE OLIVEIRA:09921226940          Assinado de forma digital por GABRIEL VIEIRA AGUIAR DE OLIVEIRA:09921226940          Dados: 2023.05.14 22:13:35 -03'00'</small></p> <p><b>Aprovado por:</b> Gabriel V. A. de Oliveira  <b>Responsável Legal</b></p>
--	---



FICHA TÉCNICA – FRIGOLDEN  
PATINHO BOVINO CONGELADO - ISCAS - 1 KG – CX 20 KG

REV.07  
Jan/23

Serviço de Inspeção



Registro na Agência de Defesa Agropecuária do Paraná ADAPAR – SIP/POA sob o nº 0066/ 0631-C



SISTEMA BRASILEIRO DE INSPEÇÃO DE PRODUTOS DE ORIGEM ANIMAL

ETIQUETA PRIMÁRIA



**PATINHO BOVINO** **1 Kg**  
Carne Congelada de Bovino sem Osso – Patinho

CONSERVAÇÃO DOMÉSTICA: DENTRO DO PRAZO DE VALIDADE CONSUMIR EM ATÉ		
TEMPERATURA	EMBALAGEM FECHADA	EMBALAGEM ABERTA
FREEZER	VIDE VALIDADE	3 MESES
CONGELADOR	10 MESES	2 MESES
REFRIGERADOR	60 DIAS	3 DIAS

**DEVE SER PESADO À VISTA DO CONSUMIDOR** **PESO DA EMBALAGEM: 5 g**  
**MANTENHA CONGELADO A -12°C OU MAIS FRIO** **NÃO CONTEM GLUTEN**

**SAC**  
0800 883 6199  
RUA SANTO ANDRÉ, 3370  
CEP: 87.507-230 – S. CRISTÓVÃO  
UMUARAMA – PARANÁ

Este alimento, se manuseado incorretamente ou consumido cru, pode causar danos à saúde. Para sua segurança, siga as instruções abaixo:  
Mantenha congelado. Descongele somente no refrigerador.  
Mantenha o produto cru separado dos outros alimentos.  
Não lave o produto cru antes do manuseio.  
Lave com água e sabão as superfícies de trabalho (incluindo as tábuas de corte), utensílios e mãos depois de manusear o produto cru.  
Consuma somente após cozido, frito ou assado completamente.

INDÚSTRIA BRASILEIRA **PRODUTO INSTITUCIONAL- PROIBIDA A VENDA**



SISTEMA BRASILEIRO DE INSPEÇÃO DE PRODUTOS DE ORIGEM ANIMAL



Registro na Agência de Defesa Agropecuária do Paraná ADAPAR – SIP/POA sob o nº 0066/ 0631-C

INFORMAÇÃO NUTRICIONAL		
Porção: 100 g		
Item	Quantidade	%VD
Valor energético (Kcal)	135	6%
Carboidratos (g)	0	0%
Ácidos gordos totais (g)	0	0%
Ácidos gordos adicionados (g)	0	0%
Proteína (g)	22,9	30%
Gordura total (g)	3,6	6%
Gordura saturada (g)	1,1	5%
Gordura trans	0	*
Fibras (g)	0	0%
Sódio (mg)	167	6%

\*Percentual de valores diários fornecidos pela porção

FAB:  
VAL:  
LOTE:

PRODUZIDO POR: INDÚSTRIA E COMÉRCIO DE ALIMENTOS FRIGOLDEN LTDA – ENTREPÓSITO DE CARNES E DERIVADOS E FÁBRICA DE CONSERVAS – REGISTRO SIP/POA Nº 0631-C – CNPJ: 33.862.935/0001-92 – RUA SANTO ANDRÉ, 3370 – CEP: 87.507-230 – SÃO CRISTÓVÃO – UMUARAMA – PARANÁ – INDÚSTRIA BRASILEIRA – SAC 0800 883 6199 – FONE (44) 2020-6886

RAFAELLA DA  
SILVA:00955765170

Assinado de forma digital por  
RAFAELLA DA SILVA:00955765170  
Data: 2023.05.14 22:14:09 -03'00'

Elaborado por: Rafaella da Silva  
Responsável Técnica – Médica Veterinária (CRMV-14.551)

GABRIEL WEIRA  
AGUIAR DE  
OLIVEIRA:09921226940

Assinado de forma digital por  
GABRIEL WEIRA AGUIAR DE  
OLIVEIRA:09921226940  
Data: 2023.05.14 22:14:19 -03'00'

Aprovado por: Gabriel V. A. de Oliveira  
Responsável Legal



## Especificação Técnica

### Dados do Fabricante

**PRODUZIDO POR:** INDÚSTRIA E COMÉRCIO DE ALIMENTOS FRIGOLDEN LTDA – ENTREPÓSITO DE CARNE E DERIVADOS E FÁBRICA DE CONSERVAS – REGISTRO SIP/POA Nº 0631-C - CNPJ: 33.662.935/0001-92 – RUA SANTO ANDRÉ, 3370 – CEP: 87.507-230 – SÃO CRISTÓVÃO – UMUARAMA – PARANÁ – INDÚSTRIA BRASILEIRA – SAC 0800 883 6199 – FONE (44) 2020-6886 – RUA SANTO ANDRÉ, 3370 – CEP: 87.507-230 – SÃO CRISTÓVÃO – UMUARAMA - PARANÁ

### Cadastro do Produto

CÓDIGO: 173	VALIDADE: 365 DIAS	
REGISTRO SIP/POA: 0035/ 0631-C	TEMPERATURA: -12°C ou mais Frio	
<b>EMBALAGEM PRIMÁRIA: SACO PLÁSTICO POLIETILENO</b>		
PESO LÍQUIDO: 1 Kg	PESO EMBALAGEM: 5 g	
<b>EMBALAGEM SECUNDÁRIA: NA</b>		
QTDE DE PEÇAS NA CAIXA: 10 peças	PESO CAIXA: 20 Kg	PESO EMBALAGEM: 680 g
EAN 13: NA		

### TABELA NUTRICIONAL

INFORMAÇÃO NUTRICIONAL		
Porção: 100 g		
Item	Quantidade	%VD
Valor energético (Kcal)	186	9%
Carboidratos (g)	0	0%
Açúcares totais (g)	0	0%
Açúcares adicionados (g)	0	0%
Proteína (g)	20,1	27%
Gordura total (g)	11,0	20%
Gordura saturada (g)	4,2	19%
Gordura trans	0	*
Fibras (g)	0	0%
Sódio (mg)	102,00	4%

\*Percentual de valores diários fornecidos pela porção

### Características da Qualidade

Ossos	Ausência	Glândulas	Ausência
Cartilagem	Ausência	Contaminação Fecal	Ausência
Pelos/ pele	Ausência	Corpos Estranhos	Ausência
<b>PERFIL MICROBIOLÓGICO</b>		<b>PERFIL FÍSICO-QUÍMICO</b>	
<i>Escherichia coli</i>	1,0 x 10 <sup>1</sup>	Lipídeos	11% a 13%
Mesófilos	< 1,0 x 10 <sup>1</sup>	Umidade	75,26%
<i>Salmonella spp</i>	Ausência	pH	5,80

### Descrição do Produto

CÓD. ALMOX	DESCRIÇÃO	QTDE
795	ETIQUETA IMPRESSA INTERNA PE 85x150 mm	1 UNID
1349	RIBBON CERA (ZEBRA) 110 mm x 450 mt	-
1364	EMBALAGEM PLÁSTICA POLIETILENO 20x30x0,12 mm 5 g	1 UNID
1339	ETIQUETA IMPRESSA TESTEIRA 80x185 mm	1 UNID
1611	CAIXA DE PAPELÃO 20 Kg 575x376x123 mm 680 g	1 UNID

<p>RAFAELLA DA SILVA:00955765170 <small>Assinado de forma digital por RAFAELLA DA SILVA:00955765170 Dados: 2023.05.14 22:28:08 -03'00'</small></p> <p><b>Elaborado por:</b> Rafaella da Silva <b>Responsável Técnica – Médica Veterinária (CRMV-14.551)</b></p>	<p style="font-size: x-small;">GABRIEL VIEIRA AGUIAR <small>Assinado de forma digital por GABRIEL VIEIRA AGUIAR DE OLIVEIRA:09921226940 Dados: 2023.05.14 22:28:16 -03'00'</small></p> <p><b>Aprovado por:</b> Gabriel V. A. de Oliveira <b>Responsável Legal</b></p>
---	---



# FICHA TÉCNICA – FRIGOLDEN

REV.07  
Jan/23

PERNIL SUÍNO SEM OSSO E SEM PELE CONGELADO – CUBOS - 1 KG - CX 20 KG

## Serviço de Inspeção



Registro na Agência de Defesa Agropecuária do Paraná ADAPAR – SIP/POA sob o nº 0035/ 0631-C



## ETIQUETA PRIMÁRIA



**PERNIL SUÍNO (SEM PELE) 1 Kg**  
Carne Congelada de Suíno sem Osso – Pernil sem Pele

CONSERVAÇÃO DOMÉSTICA: DENTRO DO PRAZO DE VALIDADE CONSUMIR EM ATÉ		
TEMPERATURA	EMBALAGEM FECHADA	EMBALAGEM ABERTA
FREEZER	VIDE VALIDADE	3 MESES
CONGELADOR	10 MESES	2 MESES
REFRIGERADOR	60 DIAS	3 DIAS

**DEVE SER PESADO À VISTA DO CONSUMIDOR**  
**MANTENHA CONGELADO A -12°C OU MAIS FRIO**

**PESO DA EMBALAGEM: 5 g**  
**NÃO CONTÉM GLÚTEN**

**SAC**  
0800 883 6199

RUA SANTO ANDRÉ, 3370  
CEP: 87.507-230 - B. CRISTÓVÃO  
UMUARAMA - PARANÁ

Este alimento, se manuseado incorretamente ou consumido cru, pode causar danos à saúde. Para sua segurança, siga as instruções abaixo:

Mantenha congelado. Descongele somente no refrigerador

Mantenha o produto cru separado dos outros alimentos.

Não lave o produto cru antes do manuseio.

Lave com água e sabão as superfícies de trabalho (incluindo as tábuas de corte), utensílios e mãos depois de manusear o produto cru.

Consuma somente após cozido, frito ou assado completamente.

INDÚSTRIA BRASILEIRA

PRODUTO INSTITUCIONAL- PROIBIDA A VENDA



Registro na Agência de Defesa Agropecuária do Paraná ADAPAR – SIP/POA sob o nº 0035/ 0631-C

INFORMAÇÃO NUTRICIONAL		
Porção: 100 g		
Item	Quantidade	%VD
Valor energético (Kcal)	186	9%
Carboidratos (g)	0	0%
Açúcares totais (g)	0	0%
Açúcares adicionados (g)	0	0%
Proteína (g)	20,1	27%
Gordura total (g)	11,5%	20%
Gordura saturada (g)	4,2	19%
Gordura trans	0	*
Fibras (g)	0	0%
Sódio (mg)	102,00	4%

\*Percentual de valores diários fornecidos pela porção

FAB:  
VAL:  
LOTE:

PRODUZIDO POR: INDÚSTRIA E COMÉRCIO DE ALIMENTOS FRIGOLDEN LTDA – ENTREPÓSITO DE CARNES E DERIVADOS E FÁBRICA DE CONSERVAS – REGISTRO SIP/POA Nº 0631-C – CNPJ: 33.662.935/0001-92 – RUA SANTO ANDRÉ, 3370 – CEP: 87.507-230 – SÃO CRISTÓVÃO – UMUARAMA – PARANÁ – INDÚSTRIA BRASILEIRA – SAC 0800 883 6199 – FONE (44) 2020-6686

RAFAELLA DA SILVA  
SILVA:00955765170

Assinado de forma digital por  
RAFAELLA DA SILVA:00955765170  
Dados: 2023.05.14 22:20:28 -03'00'

Elaborado por: Rafaella da Silva  
Responsável Técnica – Médica Veterinária (CRMV-14.551)

GABRIEL VIEIRA AGUIAR  
DE OLIVEIRA:09921226940

Assinado de forma digital por  
GABRIEL VIEIRA AGUIAR DE  
OLIVEIRA:09921226940  
Dados: 2023.05.14 22:20:34 -03'00'

Aprovado por: Gabriel V. A. de Oliveira  
Responsável Legal

	FICHA TÉCNICA – FRIGOLDEN	REV.07 Jan/ 23
	COXÃO MOLE BOVINO CONGELADO - PEÇA - 1 KG – CX 20 KG	

## Especificação Técnica

### Dados do Fabricante

**PRODUZIDO POR:** INDÚSTRIA E COMÉRCIO DE ALIMENTOS FRIGOLDEN LTDA – ENTREPÓSITO DE CARNE E DERIVADOS E FÁBRICA DE CONSERVAS – REGISTRO SIP/POA Nº 0631-C - CNPJ: 33.662.935/0001-92 – RUA SANTO ANDRÉ, 3370 – CEP: 87.507-230 – SÃO CRISTÓVÃO – UMUARAMA – PARANÁ – INDÚSTRIA BRASILEIRA – SAC 0800 883 6199 – FONE (44) 2020-6886 – RUA SANTO ANDRÉ, 3370 – CEP: 87.507-230 – SÃO CRISTÓVÃO – UMUARAMA - PARANÁ

### Cadastro do Produto

<b>CÓDIGO:</b> 785	<b>VALIDADE:</b> 365 DIAS	
<b>REGISTRO SIP/POA:</b> 0061/ 0631-C	<b>TEMPERATURA:</b> -12°C ou mais Frio	
<b>EMBALAGEM PRIMÁRIA:</b> SACO PLÁSTICO POLIETILENO		
<b>PESO LÍQUIDO:</b> 1 Kg	<b>PESO EMBALAGEM:</b> 25 g	
<b>EMBALAGEM SECUNDÁRIA:</b> NA		
<b>QTDE DE PEÇAS NA CAIXA:</b> 10 peças	<b>PESO CAIXA:</b> 20 Kg	<b>PESO EMBALAGEM:</b> 680 g

**EAN 13:** NA

### TABELA NUTRICIONAL – COXÃO MOLE BOVINO

INFORMAÇÃO NUTRICIONAL		
Porção: 100 g		
Item	Quantidade	%VD
Valor energético (Kcal)	137	6%
Carboidratos (g)	0	0%
Açúcares totais (g)	0	0%
Açúcares adicionados (g)	0	0%
Proteína (g)	22,7	30%
Gordura total (g)	3,6	6%
Gordura saturada (g)	1,1	5%
Gordura trans	0	*
Fibras (g)	0	0%
Sódio (mg)	166	6%

\*Percentual de valores diários fornecidos pela porção

### Características da Qualidade

Ossos	Ausência	Glândulas	Ausência
Cartilagem	Ausência	Contaminação Fecal	Ausência
Pelos/ pele	Ausência	Corpos Estranhos	Ausência
PERFIL MICROBIOLÓGICO		PERFIL FÍSICO-QUÍMICO	
<i>Escherichia coli</i>	1,0 x 10 <sup>1</sup>	Lipídeos	11% a 13%
Mesófilos	< 1,0 x 10 <sup>1</sup>	Umidade	75,26%
<i>Salmonella spp</i>	Ausência	pH	5,80

### Descrição do Produto

CÓD. ALMOX	DESCRIÇÃO	QTDE
795	ETIQUETA IMPRESSA INTERNA PE 85x150 mm	1 UNID
1349	RIBBON CERA (ZEBRA) 110 mm x 450 mt	-
1563	EMBALAGEM PLÁSTICA POLIETILENO 40x60x0,11 mm 25 g	1 UNID
1339	ETIQUETA IMPRESSA TESTEIRA 80x185 mm	1 UNID
1611	CAIXA DE PAPELÃO 20 Kg 575x376x123 mm 680 g	1 UNID

<p>RAFAELLA DA SILVA:00955765170  <small>Assinado de forma digital por RAFAELLA DA SILVA:00955765170  Data: 2023.05.14 22:28:23 -03'00'</small></p> <p style="text-align: center;"><b>Elaborado por:</b> Rafaella da Silva  <b>Responsável Técnica – Médica Veterinária (CRMV-14.551)</b></p>	<p>GABRIEL VIEIRA AGUIAR DE OLIVEIRA:09921226940  <small>Assinado de forma digital por GABRIEL VIEIRA AGUIAR DE OLIVEIRA:09921226940  Data: 2023.05.14 22:28:33 -03'00'</small></p> <p style="text-align: center;"><b>Aprovado por:</b> Gabriel V. A. de Oliveira  <b>Responsável Legal</b></p>
---	---



# FICHA TÉCNICA – FRIGOLDEN

REV.07  
Jan/23

**COXÃO MOLE BOVINO CONGELADO - PEÇA - 1 KG – CX 20 KG**

## Serviço de Inspeção



Registro na Agência de Defesa Agropecuária do Paraná ADAPAR – SIP/POA sob o nº 0061/ 0631-C



## ETIQUETA PRIMÁRIA



**COXÃO MOLE BOVINO** **1 Kg**  
Carne Congelada de Bovino sem Osso – Coxão mole

CONSERVAÇÃO DOMÉSTICA: DENTRO DO PRAZO DE VALIDADE CONSUMIR EM ATÉ		
TEMPERATURA	EMBALAGEM FECHADA	EMBALAGEM ABERTA
FREEZER	VIDE VALIDADE	3 MESES
CONGELADOR	10 MESES	2 MESES
REFRIGERADOR	60 DIAS	3 DIAS

**DEVE SER PESADO À VISTA DO CONSUMIDOR**  
**MANTENHA CONGELADO A -12°C OU MAIS FRIO**

**PESO DA EMBALAGEM: 5 g**  
**NÃO CONTÉM GLÚTEN**

**SAC**  
**0800 883 6199**  
RUA SANTO ANDRÉ, 3378  
CEP: 87.507-230 – SÃO CRISTÓVÃO  
UMUARAMA – PARANÁ

Este alimento, se manuseado incorretamente ou consumido cru, pode causar danos à saúde. Para sua segurança, siga as instruções abaixo:  
Mantenha congelado. Descongele somente no refrigerador.  
Mantenha o produto cru separado dos outros alimentos.  
Não lave o produto cru antes do manuseio.  
Lave com água e sabão as superfícies de trabalho (incluindo as tábuas de corte), utensílios e mãos depois de manusear o produto cru.  
Consuma somente após cozido, frito ou assado completamente.

INDÚSTRIA BRASILEIRA

PRODUTO INSTITUCIONAL- PROIBIDA A VENDA



Registro na Agência de Defesa Agropecuária do Paraná ADAPAR – SIP/POA sob o nº 0061/ 0631-C

INFORMAÇÃO NUTRICIONAL		
Porção: 100 g		
Item	Quantidade	%VD
Valor energético (Kcal)	137	6%
Carboidratos (g)	0	0%
Açúcares totais (g)	0	0%
Açúcares adicionados (g)	0	0%
Proteína (g)	22,7	30%
Gordura total (g)	3,6	6%
Gordura saturada (g)	1,1	3%
Gordura trans	0	*
Fibras (g)	0	0%
Sódio (mg)	166	6%

\*Porcentual de valores diários fornecidos pela porção

FAB:  
VAL:  
LOTE:

PRODUZIDO POR: INDÚSTRIA E COMÉRCIO DE ALIMENTOS FRIGOLDEN LTDA – ENTREPÓSITO DE CARNES E DERIVADOS E FÁBRICA DE CONSERVAS – REGISTRO SIP/POA Nº 0631-C – CNPJ: 33.662.935/0001-92 – RUA SANTO ANDRÉ, 3378 – CEP: 87.507-230 – SÃO CRISTÓVÃO – UMUARAMA – PARANÁ – INDÚSTRIA BRASILEIRA – SAC 0800 883 6199 – FONE (44) 2020-6586

RAFAELLA DA SILVA  
SILVA:00955765170

Assinado de forma digital por  
RAFAELLA DA SILVA:00955765170  
Data: 2023.05.14 12:24:46 -0300

Elaborado por: Rafaella da Silva  
Responsável Técnica – Médica Veterinária (CRMV-14.551)

GABRIEL VIEIRA AGUIAR Assinado de forma digital por  
DE GABRIEL VIEIRA AGUIAR  
OLIVEIRA:09921226940 Data: 2023.05.14 12:24:45 -0300

Aprovado por: Gabriel V. A. de Oliveira  
Responsável Legal

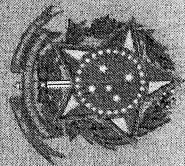

**MINISTÉRIO DA AGRICULTURA, PECUÁRIA E ABASTECIMENTO**  
SECRETARIA DE DEFESA AGROPECUÁRIA - SDA  
DEPARTAMENTO DE INSPEÇÃO DE PRODUTOS DE ORIGEM ANIMAL - DIPOA

# TÍTULO DE REGISTRO

Certifico que a Empresa **GONÇALVES & TORTOLA S/A**  
com **MATADOURO DE AVES E COELHOS**

localizada em **MARINGÁ**  
Estado **PARANÁ**

está registrada no Departamento de Inspeção de Produtos de Origem Animal - DIPOA, sob n° **4166**  
de acordo com as exigências dos dispositivos regulamentares em vigor.

Brasília - DF, **27** de **JANEIRO** de **2009**

Processo n° **FORM. ALT. RAZÃO 001/2009**

Diretor do DIPOA

*Apresentado*  
Região Operativa da Casa

Endereço: Av. Agrícola, 1000 - Fone: 3341-1000

Ao Diretor do DIPQA/SDA para lavratura do  
Título de Registro do estabelecimento sob SIF 4166

Em 27/01/2009



JOSÉ LUIS RAMONETTI VARGAS  
Fiscal Federal Agropecuário  
Ofício Veterinário CRMV-SP 11413  
Chefe da DCA / DIPQA

<b>GT Foods</b>	Ficha Técnica de Produto	Código: FTP-GQD-2
		Data revisão: 18/11/2022
Cortes Congelados de Frango – Filezinho (Sassami) – 1,0 kg (FRPTCANMI000010)		Revisão: 5
		Data vigência: 28/11/2022
		Páginas: 1 / 9

**MARCA:**

CANÇÃO

GTFOODS GROUP (marca do grupo)

**REGISTRO NO MINISTÉRIO DA AGRICULTURA SIF/DIPOA:**

0153/4166

**CÓDIGO DE BARRAS (EAN):**

EAN 13                    7898208483854

EAN 14                    17898208483851

**CODIFICAÇÃO:**

SISTEMA GTFOODS: 62159

SISTEMA TOTVS: FRPTCANMI000010

EDATA: 1617

NCM: 02071400

**MERCADO DE DESTINO:**

Mercado interno (Brasil)

**DESCRIÇÃO DO PRODUTO:**

Cortes Congelados de Frango, Filezinho (sassami), retirado da parte interna do peito de frango, classificado de acordo com os valores assegurados pela qualidade. O produto é congelado individualmente (IQF) em túnel de congelamento helicoidal (girofreezer) e padronizado em caixa de 10 kg, sendo cada pacote padronizado em 1,0 kg. Este produto não contém alergênicos.

<b>Revisado por:</b> Juliane Caroline Kubiak Assistente Garantia da Qualidade	<b>Analisado por:</b> Juliana Marques Pereira Analista Garantia da Qualidade	<b>Aprovado por:</b> Elaine Kato Supervisora Garantia da Qualidade
---	--	--

  
**AMANDA PENAZZO GARCIA**  
Coordenadora da Garantia da Qualidade  
Gonçalves & Tortola S/A.

<b>GT Foods</b>	Ficha Técnica de Produto	Código: FTP-GQD-2
		Data revisão: 18/11/2022
Cortes Congelados de Frango – Filezinho (Sassami) – 1,0 kg (FRPTCANMI000010)		Revisão: 5
		Data vigência: 28/11/2022
		Páginas: 2 / 9

### QUALIDADE ASSEGURADA:

Características da qualidade	Valores permitidos (avaliação em 40 peças)
Número de ossos (<6 mm)	Até 02 peças
Número de osso entre 6 mm e 13 mm	Até 01 peça
Número de ossos (>13 mm)	Ausente
Objeto estranho	Ausente
Número de cartilagem (<10 mm)	Até 02 peças
Número de cartilagem (>10 mm)	Até 01 peça
Peças com corte fora do padrão (intenso)	Até 03 peças
Hematoma (>2cm)	Até 04 peças
Produto misturado	Ausente

### CARACTERÍSTICAS MICROBIOLÓGICAS:

Microrganismo	Padrão
<i>Escherichia coli</i>	n=5, c=3, m=5x10 <sup>2</sup> UFC/g, M=5x10 <sup>3</sup> UFC/g
Aeróbios mesófilos	n=5, c=3, m=1x10 <sup>5</sup> UFC/g, M=10 <sup>6</sup> UFC/g
<i>Salmonella Typhimurium e Enteritidis</i>	Ausente em 25 g

\* IN N° 161, de 01 de julho de 2022.

### CARACTERÍSTICAS FÍSICO-QUÍMICAS:

Parâmetro	Padrão
Arsênio total	Limite máximo tolerável de 0,50 mg/kg
Cádmio	Limite máximo tolerável de 0,05 mg/kg
Chumbo	Limite máximo tolerável de 0,10 mg/kg
Somatório de Dioxinas (PCDD), Furanos (PCDF) e Bifenilas Policloradas (PCB)	Limite máximo tolerável de 3,0 pg/g de gordura
Somatório de Dioxinas (PCDD) e Furanos (PCDF)	Limite máximo tolerável de 1,75 pg/g de gordura
Relação Umidade/Proteína (%)	4,02

Instrução Normativa n°88, de 26 de março de 2021/ANVISA.  
Portaria n°557, de 30 de março de 2022.

<b>Revisado por:</b>  Juliane Caroline Kubiak Assistente Garantia da Qualidade	<b>Analisado por:</b>  Juliana Marques Pereira Analista Garantia da Qualidade	<b>Aprovado por:</b>  Elaine Kato Supervisora Garantia da Qualidade
---	--	--

**AMANDA PENAZZO GARCIA**  
Coordenadora da Garantia da Qualidade  
Gonçalves & Tortola S/A.



<b>GT Foods</b>	Ficha Técnica de Produto	Código: FTP-GQD-2
		Data revisão: 18/11/2022
Cortes Congelados de Frango – Filezinho (Sassami) – 1,0 kg (FRPTCANMI000010)		Revisão: 5
		Data vigência: 28/11/2022
		Páginas: 3 / 9

**APRESENTAÇÃO PADRÃO DO PRODUTO:**

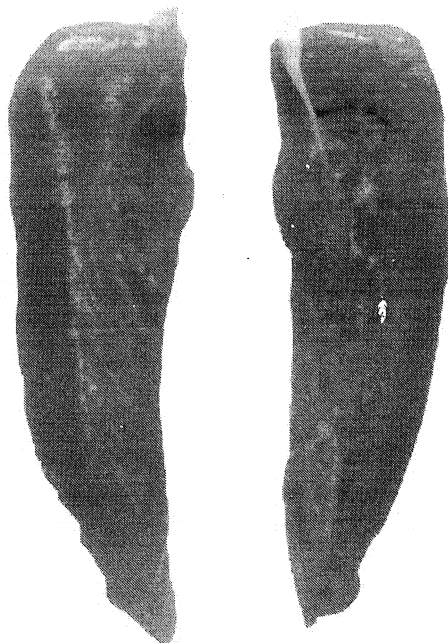

**PRODUTO ACEITÁVEL:**

Hematoma (>2 cm) máx. 04 peças



Número de cartilagens (<10 mm)  
Máx. 02 peças



<b>Revisado por:</b> Juliane Caroline Kubiak Assistente Garantia da Qualidade	<b>Analisado por:</b> Juliana Marques Pereira Analista Garantia da Qualidade	<b>Aprovado por:</b> Elaine Kato Supervisora Garantia da Qualidade
---	--	--

  
**AMANDA PENAZZO GARCIA**  
Coordenadora da Garantia da Qualidade  
Gonçalves & Tortola S/A.

<b>GT Foods</b>	Ficha Técnica de Produto	Código: FTP-GQD-2
		Data revisão: 18/11/2022
Cortes Congelados de Frango – Filezinho (Sassami) – 1,0 kg (FRPTCANMI000010)		Revisão: 5
		Data vigência: 28/11/2022
		Páginas: 4 / 9

Peças com corte fora do padrão (intenso)  
máx 03 peças

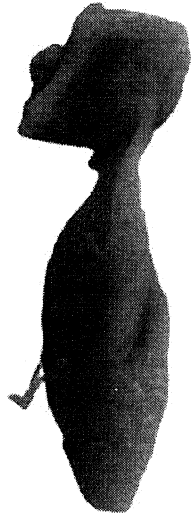

Número de osso entre 6 mm e 13 mm máx  
01 peça

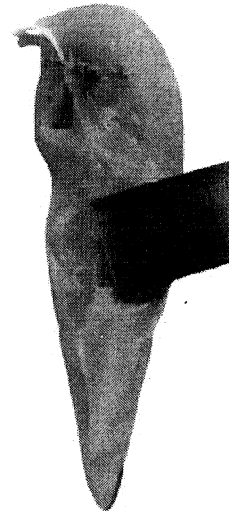

Número de cartilagens (>10 mm) máximo 01 peça    Número de ossos (<6 mm) máximo 02 peças

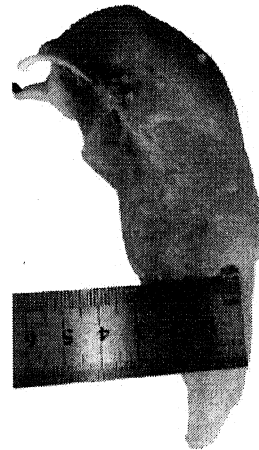
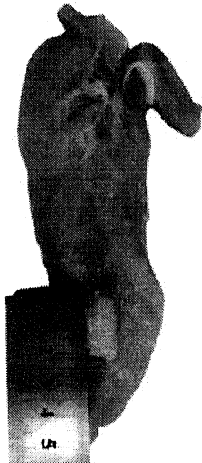

<b>Revisado por:</b> Juliane Caroline Kubiak Assistente Garantia da Qualidade	<b>Analisado por:</b> Juliana Marques Pereira Analista Garantia da Qualidade	<b>Aprovado por:</b> Elaine Kato Supervisora Garantia da Qualidade
---	--	--

**AMANDA PENAZZO GARCIA**  
Coordenadora da Garantia da Qualidade  
Gonçalves & Tortola S/A.

<b>GT Foods</b>	Ficha Técnica de Produto	Código: FTP-GQD-2
		Data revisão: 18/11/2022
Cortes Congelados de Frango – Filezinho (Sassami) – 1,0 kg (FRPTCANMI000010)		Revisão: 5
		Data vigência: 28/11/2022
		Páginas: 5 / 9

**PRODUTO INACEITÁVEL:**

Número de ossos (>13 mm)



Objeto estranho

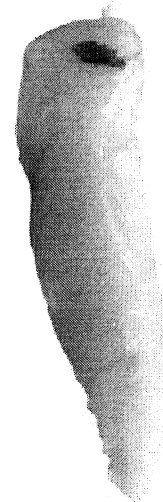

Mistura de produto

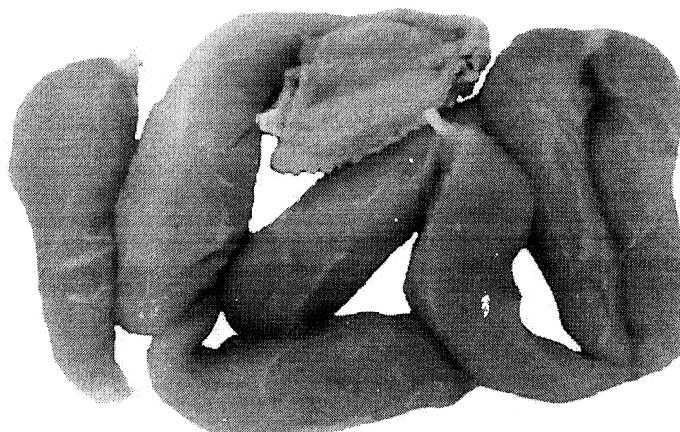

<b>Revisado por:</b> Juliane Caroline Kubiak Assistente Garantia da Qualidade	<b>Analisado por:</b> Juliana Marques Pereira Analista Garantia da Qualidade	<b>Aprovado por:</b> Elaine Kato Supervisora Garantia da Qualidade
---	--	--

  
**AMANDA PENAZZO GARCIA**  
Coordenadora da Garantia da Qualidade  
Gonçalves & Tortola S/A.

<b>GT Foods</b>	Ficha Técnica de Produto	Código: FTP-GQD-2
		Data revisão: 18/11/2022
Cortes Congelados de Frango – Filezinho (Sassami) – 1,0 kg (FRPTCANMI000010)		Revisão: 5
		Data vigência: 28/11/2022
		Páginas: 6 / 9

### INFORMAÇÃO NUTRICIONAL:

Porção: 100 g (produto cru)

Descrição	Quantidade por porção	Unidade de medida	Valor diário (%)*
Valor energético	94 / 408	kcal / kJ	5
Carboidratos	0	g	0
Proteínas	23	g	30
Gorduras totais	1,0	g	2
Gorduras saturadas	0	g	0
Gorduras trans	0	g	Não estabelecido
Colesterol	32	mg	11
Fibra alimentar	0	g	0
Sódio	52	mg	2

\*A porcentagem de valores diários é baseada em uma dieta de 2000 kcal ou 8400 kJ. Seus valores diários podem ser maiores ou menores dependendo de suas necessidades energéticas.

Fonte: UBA – CTC/ITAL.

### FORMAS DE CARREGAMENTO:

Métodos de acondicionamento no interior do veículo para transporte:

- Carga paletizada (com 05 caixas de lastro e no máximo 18 caixas de empilhamento);
- Carga batida (caixas acomodadas no veículo transportador).

### TEMPERATURA DE CONSERVAÇÃO:

Mantenha congelado a -12 °C ou mais frio.

### VALIDADE CONFORME A TEMPERATURA DE CONSERVAÇÃO:

Dentro do prazo de validade até:	Embalagem fechada consumir:
Validade a -12 °C ou mais frio (freezer)	12 meses
Validade a -8 °C ou mais frio (congelador)	6 meses
Validade a 4 °C (refrigerador)	5 dias

<b>Revisado por:</b> Juliane Caroline Kubiak Assistente Garantia da Qualidade	<b>Analisado por:</b> Juliana Marques Pereira Analista Garantia da Qualidade	<b>Aprovado por:</b> Elaine Kato Supervisora Garantia da Qualidade
---	--	--

**AMANDA PENAZZO GARCIA**  
Coordenadora da Garantia da Qualidade,  
Gonçalves & Tortola S/A

<b>GT Foods</b>	Ficha Técnica de Produto	Código: FTP-GQD-2
		Data revisão: 18/11/2022
Cortes Congelados de Frango – Filezinho (Sassami) – 1,0 kg (FRPTCANMI000010)		Revisão: 5
		Data vigência: 28/11/2022
		Páginas: 7 / 9

**EMBALAGEM:**

Descrição	Código (Sistema TOTVS)
Embalagem primária: Bobina congelado IQF filezinho sassami	BOBCANMI000009
Embalagem secundária: Caixa fundo automático 18 kg	PAPCANMI000009
Caixa fundo manual 18 kg	PAPCANMI000004
Etiqueta filezinho sassami congelado 1,0 kg	ETIQCANMI000057
Etiqueta BOPP lisa	ETIQLISMI000007
Embalagem terciária e de transporte: Bobina polietileno p/ seladora de caixas	BOBLISMI000006
Etiqueta BOPP fosca	ETIQLISMI000005
Bobina stretch filme 5,0 kg	BOBLISMI000009
Bobina stretch filme 16 kg	BOBLISMI000008

**APRESENTAÇÃO DO PRODUTO EMBALADO:**

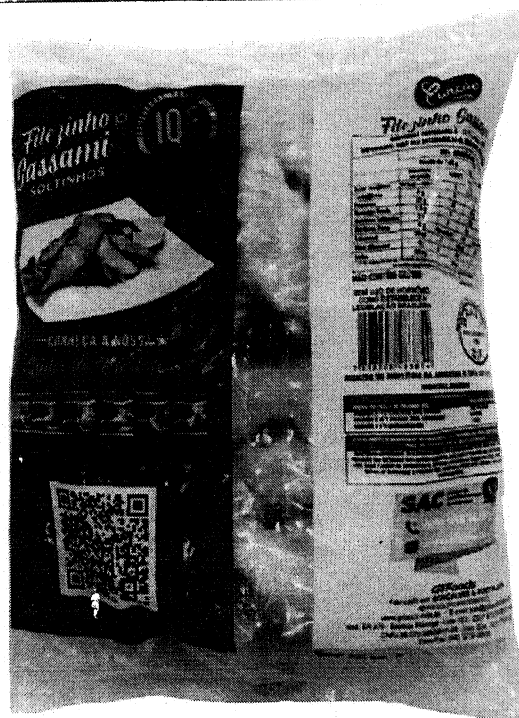

<b>Revisado por:</b> Juliane Caroline Kubiak Assistente Garantia da Qualidade	<b>Analisado por:</b> Juliana Marques Pereira Analista Garantia da Qualidade	<b>Aprovado por:</b> Elaine Kato Supervisora Garantia da Qualidade
---	--	--

**AMANDA PENAZZO GARCIA**  
Coordenadora da Garantia da Qualidade  
Gonçalves & Tortola S/A.

<b>GT Foods</b>	Ficha Técnica de Produto	Código: FTP-GQD-2
		Data revisão: 18/11/2022
Cortes Congelados de Frango – Filezinho (Sassami) – 1,0 kg (FRPTCANMI000010)		Revisão: 5
		Data vigência: 28/11/2022
		Páginas: 8 / 9



#### HISTÓRICO DAS REVISÕES:

Revisão	Data	Alterações	Responsável
1	06/08/2021	Alteração na quantidade por porção e unidade de medida na tabela nutricional e adição de mais uma embalagem secundária nas especificações da embalagem.	Talita Simoni
2	03/03/2021	Alteração nos parâmetros da qualidade assegurada, atualização das características microbiológicas e adição do código do sistema TOTVS.	Talita Simoni
3	27/05/2022	Atualização da qualidade assegurada, adição de foto do produto e código TOTVS das embalagens. Atualização da foto do produto embalado.	Juliana Marques Pereira

<b>Revisado por:</b> Juliane Caroline Kubiak Assistente Garantia da Qualidade	<b>Analisado por:</b> Juliana Marques Pereira Analista Garantia da Qualidade	<b>Aprovado por:</b> Elaine Kato Supervisora Garantia da Qualidade
---	--	--

**AMANDA PENAZZO GARCIA**  
Coordenadora da Garantia da Qualidade  
Gonçalves & Tortola S/A.

<b>GT Foods</b>	Ficha Técnica de Produto	Código: FTP-GQD-2
		Data revisão: 18/11/2022
Cortes Congelados de Frango – Filezinho (Sassami) – 1,0 kg (FRPTCANMI000010)		Revisão: 5
		Data vigência: 28/11/2022
		Páginas: 9 / 9

4	06/08/2022	Inclusão das Características Físico-Químicas.	Juliana Marques Pereira
5	18/11/2022	Atualização das características microbiológicas e foto da caixa.	Juliane Caroline Kubiak

<b>Revisado por:</b> Juliane Caroline Kubiak Assistente Garantia da Qualidade	<b>Analisado por:</b> Juliana Marques Pereira Analista Garantia da Qualidade	<b>Aprovado por:</b> Elaine Kato Supervisora Garantia da Qualidade
---	--	--

  
**AMANDA PENAZZO GARCIA**  
 Coordenadora da Garantia da Qualidade  
 Gonçalves & Tortola S/A.



ANÁLISE SEI N° 0016907792/2023 - SED.URC

Joinville, 11 de maio de 2023.

ANÁLISE DE AMOSTRA- 1° amostra

Pregão Eletrônico	071/2023	Lote	1° amostra	Item	01 e 02	
Produto	Carne Bovina- Iscas de Patinho		Marca	Frigolden		
Fornecedor	JMF Comercio e Distribuidora LTDA					
Fabricante/Beneficiador	Indústria e Comércio de Alimentos Frigolden LTDA					
Quantidade (kg/L):	1 kg	Qtde amostra	4	Data	22/05/2023	
Avaliação Externa						
Item avaliado		Sim	Não	Observações		
Embalagem íntegra		X				
Rotulagem conforme legislação		X				
Peso conforme rotulagem		X				
Data de fabricação e validade visível		X				
Fabricação e validade conforme edital		X				
Avaliação Sensorial						
Item avaliado	Característica	Não característico	Observações			
Aparência	X					
Cor	X					
Odor	X					
Sabor	X					
Textura/Consistência	X					
Características técnicas de acordo com o edital			Sim	Não	Não se aplica	
				X		
Observações	Após o descongelamento, a primeira amostra do produto apresentou 8.5% de perda de líquido, divergindo do termo de referência- Anexo VI:  "(...) O produto não poderá apresentar mais do que 5% de líquido após o descongelamento (...)"					
			Fácil	Médio	Difícil	Não se



Facilidade de preparo Técnico-culinário				aplica
				X
Observações				
Tempo de cocção recomendado	Minutos	Suficiente	Insuficiente	Não se aplica
				X
Observações				
Aderência na panela	Sim	Não	Não se aplica	
			X	
Observações				
Rendimento	Suficiente		Insuficiente	Não se aplica
				X
Avaliação documental				
Documentos entregues de acordo com o edital		Sim	Não	Não se aplica
		X		
Observações	*Para análise das amostras levou-se em consideração o item 11.10 o Edital nº071/2023: "No caso de mesmo arrematante do item cota 25% e cota 75% correspondentes (mesmo objeto) e de mesma marca ofertada, o arrematante poderá apresentar amostra para somente um dos itens da cota".			
	Parecer Técnico			
	Aprovado	Reprovado		
		X		

## ANÁLISE DE AMOSTRA- 2º amostra

Pregão Eletrônico	071/2023	Lote	2º amostra	Item	01 e 02
Produto	Carne Bovina- Iscas de Patinho		Marca	Frigolden	
Fornecedor	JMF Comercio e Distribuidora LTDA				
Fabricante/Beneficiador	Indústria e Comércio de Alimentos Frigolden LTDA				
Quantidade (kg/L):	1 kg	Qtde amostra	4	Data	22/05/2023
Avaliação Externa					
Item avaliado		Sim	Não	Observações	
Embalagem íntegra		X			
Rotulagem conforme legislação		X			
Peso conforme rotulagem		X			
Data de fabricação e validade visível		X			
Fabricação e validade conforme edital		X			
Avaliação Sensorial					
Item avaliado	Característica	Não característico	Observações		
Aparência	X				

Cor	X		
Odor	X		
Sabor	X		
Textura/Consistência	X		
Características técnicas de acordo com o edital			
	Sim	Não	Não se aplica
	X		
Observações	A 2ª amostra foi analisada e atendeu as especificações técnicas do termo de referência;		
Facilidade de preparo Técnico-culinário			
	Fácil	Médio	Difícil
			Não se aplica
			X
Observações			
Tempo de cocção recomendado			
	Minutos	Suficiente	Insuficiente
			Não se aplica
			X
Observações			
Aderência na panela			
	Sim	Não	Não se aplica
			X
Observações			
Rendimento			
	Suficiente		Insuficiente
			Não se aplica
			X
Avaliação documental			
Documentos entregues de acordo com o edital			
	Sim	Não	Não se aplica
	X		
Observações	*Para análise das amostras levou-se em consideração o item 11.10 o Edital nº071/2023: "No caso de mesmo arrematante do item cota 25% e cota 75% correspondentes (mesmo objeto) e de mesma marca ofertada, o arrematante poderá apresentar amostra para somente um dos itens da cota".		
Parecer Técnico			
	Aprovado	Reprovado	
	X		

**Nutricionistas avaliadoras:**

Ana Carolina Godoy Corradini Ghedin - CRN10 - 0623

Lucimar Pereira Silva- CRN10- 0448



Documento assinado eletronicamente por **Lucimar Pereira Silva, Servidor(a) Público(a)**, em 30/05/2023, às 11:08, conforme a Medida Provisória nº 2.200-2, de 24/08/2001, Decreto Federal nº8.539, de 08/10/2015 e o Decreto Municipal nº 21.863, de 30/01/2014.



Documento assinado eletronicamente por **Ana Carolina Godoy Corradini Ghedin, Servidor(a) Público(a)**, em 31/05/2023, às 07:38, conforme a Medida Provisória nº 2.200-2, de 24/08/2001, Decreto Federal nº8.539, de 08/10/2015 e o Decreto Municipal nº 21.863, de 30/01/2014.

---



A autenticidade do documento pode ser conferida no site <https://portalsei.joinville.sc.gov.br/> informando o código verificador **0016907792** e o código CRC **56DBDDE0**.

---

Rua Itajaí, 390 - Bairro Centro - CEP 89201-090 - Joinville - SC - [www.joinville.sc.gov.br](http://www.joinville.sc.gov.br)

---

23.0.018333-6

0016907792v19



Joinville, 11 de maio de 2023.

**ANÁLISE DE AMOSTRA**

Pregão Eletrônico	071/2023	Lote	1 e 2	Análise	Item: 04
Produto	Carne moída congelada de bovino-coxão mole		Marca	Frigolden	
Fornecedor	JMF Comercio de Distribuidora LTDA				
Fabricante/Beneficiador	Indústria e Comércio de Alimentos Frigolden LTDA				
Quantidade (kg/L):	1 Kg	Qtd amostra	4	Data	22/05/2023
<b>Avaliação Externa</b>					
Item avaliado	Sim	Não	Observações		
Embalagem íntegra	X				
Rotulagem conforme legislação		X	Difere do termo de referência, anexo VIII, o qual estabelece que "o produto deverá apresentar rotulagem de acordo com a legislação vigente", e ainda o item 1 do referido Anexo determina que "no rótulo do produto deve constar, obrigatoriamente...denominação de venda...(nome completo do alimento)"  Nas amostras apresentadas <b>NÃO CONSTA NO RÓTULO A DENOMINAÇÃO DE VENDA "CARNE MOÍDA", conforme IMAGEM 01</b>		
Peso conforme rotulagem	X				
Data de fabricação e validade visível	X				
Fabricação e validade conforme edital	X				
<b>Avaliação Sensorial</b>					
Item avaliado	Característico	Não característico	Observações		
Aparência	X				
Cor	X				
Odor	X				
Sabor	X				
Textura/Consistência	X				
<b>Características técnicas de acordo com o edital</b>					
	Sim	Não	Não se aplica		
	X				
Observações					
Facilidade de preparo Técnico-culinário	Fácil	Médio	Difícil	Não se aplica	
				X	
Observações					
Tempo de cocção recomendado	Minutos	Suficiente	Insuficiente	Não se aplica	
				X	
Observações					
Aderência na panela	Sim	Não	Não se aplica		
			X		
Observações					
Rendimento	Suficiente	Insuficiente	Não se aplica		
			X		
<b>Avaliação documental</b>					
Documentos entregues de acordo com o edital	Sim	Não	Não se aplica		
	X				
Observações					
<b>Parecer Técnico</b>					
Aprovado    Reprovado					
X					

MAGEM 01



MAGEM 01. Identificação da denominação do produto no rótulo - NÃO IDENTIFICADO como CARNE MÓDA de bovino nas quatro amostras apresentadas.

Nutricionistas avaliadoras:  
 Ana Carolina Godoy Corradini Ghedin - CRN10 - 0623  
 Lucimar Pereira Silva - CRN10 - 0448

Documento assinado eletronicamente por **Lucimar Pereira Silva, Servidora(a) Pública(a)**, em 30/05/2023, às 12:05, conforme a Medida Provisória nº 2.200-2, de 24/08/2001, Decreto Federal nº 8.539, de 08/10/2015 e o Decreto Municipal nº 21.863, de 30/01/2014.



Documento assinado eletronicamente por **Ana Carolina Godoy Corradini**  
**Ghedin, Servidor(a) Público(a)**, em 31/05/2023, às 07:38, conforme a Medida  
Provisória nº 2.200-2, de 24/08/2001; Decreto Federal nº 8.539, de 08/10/2015 e o  
Decreto Municipal nº 21.863, de 30/01/2014.



A autenticidade do documento pode ser conferida no site <https://portal.sei.joinville.sc.gov.br/>  
informando o código verificador **0016907864** e o código CRC **79937A44**.

Rua Itajaí, 390 - Bairro Centro - CEP 89201-090 - Joinville - SC - [www.joinville.sc.gov.br](http://www.joinville.sc.gov.br)

23.0.018333-6

0016907864/23



ANÁLISE SEI Nº 0016907876/2023 - SED.URC

Joinville, 11 de maio de 2023.

ANÁLISE DE AMOSTRA

Pregão Eletrônico	071/2023	Lote	1º análise	Item	05 e 06
Produto	Carne suína em cubos congelados-Pernil	Marca	Frigolden		
Fornecedor	JMF Comercio de Distribuidora LTDA				
Fabricante/Beneficiador	Indústria e Comércio de Alimentos Frigolden LTDA				
Quantidade (kg/L):	1 Kg	Qtde amostra	4	Data	22/05/2023
Avaliação Externa					
Item avaliado	Sim	Não	Observações		
Embalagem íntegra	X				
Rotulagem conforme legislação	X				
Peso conforme rotulagem	X				
Data de fabricação e validade visível	X				
Fabricação e validade conforme edital	X				
Avaliação Sensorial					
Item avaliado	Característica	Não característico	Observações		
Aparência	X				
Cor	X				
Odor	X				
Sabor	X				
Textura/Consistência	X				
Características técnicas de acordo com o edital			Sim	Não	Não se aplica
			X		
Observações	*Para análise das amostras levou-se em consideração o item 11.10 o Edital nº071/2023: "No caso de mesmo arrematante do item cota 25% e cota 75% correspondentes (mesmo objeto) e de mesma marca ofertada, o arrematante poderá apresentar amostra para somente um dos itens da cota".				

Facilidade de preparo Técnico-culinário	Fácil	Médio	Difícil	Não se aplica
				X
Observações				
Tempo de cocção recomendado	Minutos	Suficiente	Insuficiente	Não se aplica
				X
Observações				
Aderência na panela	Sim	Não	Não se aplica	
			X	
Observações				
Rendimento	Suficiente		Insuficiente	Não se aplica
				X
Avaliação documental				
Documentos entregues de acordo com o edital	Sim	Não	Não se aplica	
		X		
Observações				
	Parecer Técnico			
	Aprovado	Reprovado		
	X			

### Nutricionistas avaliadoras:

Ana Carolina Godoy Corradini Ghedin - CRN10 - 0623

Lucimar Pereira Silva- CRN10- 0448



Documento assinado eletronicamente por **Lucimar Pereira Silva, Servidor(a) Público(a)**, em 30/05/2023, às 12:06, conforme a Medida Provisória nº 2.200-2, de 24/08/2001, Decreto Federal nº8.539, de 08/10/2015 e o Decreto Municipal nº 21.863, de 30/01/2014.



Documento assinado eletronicamente por **Ana Carolina Godoy Corradini Ghedin, Servidor(a) Público(a)**, em 31/05/2023, às 07:38, conforme a Medida Provisória nº 2.200-2, de 24/08/2001, Decreto Federal nº8.539, de 08/10/2015 e o Decreto Municipal nº 21.863, de 30/01/2014.



A autenticidade do documento pode ser conferida no site <https://portalsei.joinville.sc.gov.br/> informando o código verificador **0016907876** e o código CRC **774733F9**.

Rua Itajaí, 390 - Bairro Centro - CEP 89201-090 - Joinville - SC - [www.joinville.sc.gov.br](http://www.joinville.sc.gov.br)







Tempo de cocção recomendado	Minutos	Suficiente	Insuficiente	Não se aplica
				X
Observações				
Aderência na panela	Sim	Não	Não se aplica	
			X	
Observações				
Rendimento	Suficiente		Insuficiente	Não se aplica
				X
Avaliação documental				
Documentos entregues de acordo com o edital	Sim	Não	Não se aplica	
	X			
Observações	*Para análise das amostras levou-se em consideração o item 11.10 o Edital nº071/2023: "No caso de mesmo arrematante do item cota 25% e cota 75% correspondentes (mesmo objeto) e de mesma marca ofertada, o arrematante poderá apresentar amostra para somente um dos itens da cota".			
Parecer Técnico				
Aprovado      Reprovado				
X				

### Nutricionistas avaliadoras:

Ana Carolina Godoy Corradini Ghedin - CRN10 - 0623

Lucimar Pereira Silva- CRN10- 0448



Documento assinado eletronicamente por **Lucimar Pereira Silva, Servidor(a) Público(a)**, em 30/05/2023, às 12:07, conforme a Medida Provisória nº 2.200-2, de 24/08/2001, Decreto Federal nº8.539, de 08/10/2015 e o Decreto Municipal nº 21.863, de 30/01/2014.



Documento assinado eletronicamente por **Ana Carolina Godoy Corradini Ghedin, Servidor(a) Público(a)**, em 31/05/2023, às 07:38, conforme a Medida Provisória nº 2.200-2, de 24/08/2001, Decreto Federal nº8.539, de 08/10/2015 e o Decreto Municipal nº 21.863, de 30/01/2014.



A autenticidade do documento pode ser conferida no site <https://portalsei.joinville.sc.gov.br/> informando o código verificador **0016907882** e o código CRC **5167C131**.

Rua Itajaí, 390 - Bairro Centro - CEP 89201-090 - Joinville - SC - [www.joinville.sc.gov.br](http://www.joinville.sc.gov.br)



## Prefeitura de Joinville

### ANÁLISE SEI N° 0016907897/2023 - SED.URC

Joinville, 11 de maio de 2023.

#### ANÁLISE DE AMOSTRA

Pregão Eletrônico	071/2023	Lote	-	Item	23 e 24	
Produto	Mandioca Palito ou em Pedacos Pré-Cozida e Congelada	Marca	NÃO HOUE APRESENTAÇÃO DE AMOSTRA			
Fornecedor	JMF Comercio de Distribuidora LTDA					
Fabricante/Beneficiador	NÃO HOUE APRESENTAÇÃO DE AMOSTRA					
Quantidade (kg/L):		Qtde amostra	4	Data	22/05/2023	
Avaliação Externa						
Item avaliado		Sim	Não	Observações		
Embalagem íntegra						
Rotulagem conforme legislação						
Peso conforme rotulagem						
Data de fabricação e validade visível						
Fabricação e validade conforme edital						
Avaliação Sensorial						
Item avaliado	Característica	Não característico	Observações			
Aparência						
Cor						
Odor						
Sabor						
Textura/Consistência						
Características técnicas de acordo com o edital			Sim	Não	Não se aplica	
Observações						
Facilidade de preparo Técnico-culinário			Fácil	Médio	Difícil	Não se aplica
Observações						
Tempo de cocção recomendado			Minutos	Suficiente	Insuficiente	Não se aplica
Observações						

Aderência na panela		Sim	Não	Não se aplica
Observações				
Rendimento		Suficiente		
Avaliação documental				
Documentos entregues de acordo com o edital		Sim	Não	Não se aplica
Observações		NÃO HOUVE APRESENTAÇÃO DE AMOSTRA		
Parecer Técnico				
Aprovado		Reprovado		
		X		

**Nutricionistas avaliadoras:**

Ana Carolina Godoy Corradini Ghedin - CRN10 - 0623

Lucimar Pereira Silva- CRN10- 0448



Documento assinado eletronicamente por **Lucimar Pereira Silva, Servidor(a) Público(a)**, em 30/05/2023, às 12:08, conforme a Medida Provisória nº 2.200-2, de 24/08/2001, Decreto Federal nº8.539, de 08/10/2015 e o Decreto Municipal nº 21.863, de 30/01/2014.



Documento assinado eletronicamente por **Ana Carolina Godoy Corradini Ghedin, Servidor(a) Público(a)**, em 31/05/2023, às 07:38, conforme a Medida Provisória nº 2.200-2, de 24/08/2001, Decreto Federal nº8.539, de 08/10/2015 e o Decreto Municipal nº 21.863, de 30/01/2014.



A autenticidade do documento pode ser conferida no site <https://portalsei.joinville.sc.gov.br/> informando o código verificador **0016907897** e o código CRC **C6365D39**.

Rua Itajaí, 390 - Bairro Centro - CEP 89201-090 - Joinville - SC - [www.joinville.sc.gov.br](http://www.joinville.sc.gov.br)

23.0.018333-6

0016907897v6

ANEXO X  
ANEXO SEI Nº 0014011273/2022 - SED.UAD.ASU  
ENTREGA DE AMOSTRAS  
PREGÃO Nº 071/2023



Razão Social: ALCA ALIMENTOS LTDA  
Endereço: RUA TUIUTÍ, 4057 - AVENTUREIRO - JOINVILLE - SC  
CNPJ: 20.785.999/0001-39

À

Secretaria de Educação - Joinville/SC  
Serviço da Alimentação e Nutrição Escolar (SANE)  
Joinville, 05 de maio de 2023

ITEM	DESCRIÇÃO	UNIDADE	QUANTIDADE ENTREGUE	MARCA
03	CARNE BOVINA MOÍDA CONGELADO - COXÃO MOLE	KG	4 PACOTES 1 KG	ALCA ALIMENTOS
21	QUEIJO PRATO - FATIADO	KG	4 PACOTES 500 Gr	LAURENTINO

Relação de Documentos:

Fichas Técnicas do produtos:  
Alvarás Sanitários do Fabricante:

Dados do Representante Legal da Empresa:

Nome: José Mauricio Theodoro Fernandes  
CPF: 680.448.608-00  
Cargo / Função: (Licitações e Projetos)

Mauricio Fernandes  
CPF 680.448.608-00

RECEBIDO POR:

*Ana Carolina J. de M.*  
18/5/23





Documento: <b>FICHA TÉCNICA DE PRODUTO</b>	Número: <b>036.000</b>
Produto: <b>COXÃO MOLE (MOÍDA)</b>	Revisão: <b>000</b>
Setor: <b>OPERACIONAL</b>	Página: <b>1/6</b>
	Data da última versão: <b>04/01/2022</b>

### 1. Identificação do estabelecimento;

Razão Social: <b>ALCA ALIMENTOS LTDA</b>	CNPJ: <b>20.785-999-0001-39</b>	Número de Registro no SIE: <b>1128</b>
---	---------------------------------	---

### 2. Identificação do produto;

Denominação Oficial: <b>CARNE MOÍDA CONGELADA DE BOVINO</b> <b>CARNE MOÍDA CONGELADA DE BOVINO COXÃO MOLE (MOÍDA)</b>
Nome de fantasia (quando houver):
Nº sequencial: <b>1128-004</b>

### 3. Características do (s) rótulo (s);

<input type="checkbox"/> Impresso na embalagem	<input type="checkbox"/> Litografado / gravado a quente
<input checked="" type="checkbox"/> Etiqueta adesiva	<input type="checkbox"/> Etiqueta lacre
<input type="checkbox"/> Etiqueta afixada (grampeada / amarrada)	<input type="checkbox"/> Contato direto com o produto
<input type="checkbox"/> Outro: _____	

### 4. Características da (s) embalagem (ns);

<b>4.1. Tipo de embalagem primária</b>	
<input type="checkbox"/> Papel ou similares: _____	<input type="checkbox"/> Vidro ou similares
<input checked="" type="checkbox"/> Plástico ou similares: _____	<input type="checkbox"/> Isopor ou similares: _____
<input type="checkbox"/> Metal ou similares: _____	<input type="checkbox"/> Ausência de embalagem primária
<input type="checkbox"/> Outro: _____	
<b>4.2. Outras informações da embalagem primária</b>	
<input checked="" type="checkbox"/> Embalagem a vácuo	<input type="checkbox"/> Atmosfera modificada
<input type="checkbox"/> Selado a quente	<input type="checkbox"/> Embalagem termoencolhível
<input checked="" type="checkbox"/> Outra(s): embalagem sem vácuo lacrado com grampo metálico.	
<b>4.3. Tipo de embalagem secundária</b>	
<input type="checkbox"/> Papel ou similares: _____	<input type="checkbox"/> Vidro ou similares
<input type="checkbox"/> Plástico ou similares: _____	<input type="checkbox"/> Isopor ou similares: _____
<input type="checkbox"/> Metal ou similares: _____	<input checked="" type="checkbox"/> Ausência de embalagem secundária
<input type="checkbox"/> Outro: _____	<input type="checkbox"/> Caixas de madeira

Elaborado por: <b>SPK Consultoria de Gestão</b>	Aprovado por: <b>Patrícia Helena da Silva</b>
Data: <b>04/01/2022</b>	
Revisado por: <b>Francisco Maciel Boing</b>	Data: <b>04/01/2022</b>
Data: <b>04/01/2022</b>	





<b>Documento: FICHA TÉCNICA DE PRODUTO</b>	<b>Número: 036.000</b>
<b>Produto: COXÃO MOLE (MOÍDA)</b>	<b>Revisão: 000</b>
<b>Sector: OPERACIONAL</b>	<b>Página: 2/6</b>
	<b>Data da última versão: 04/01/2022</b>

## 5. Conteúdo;

- ( ) Peso líquido: \_\_\_\_\_  
(X) Venda por peso (Intervalo de peso de 0,500g a 12,000 Kg), Peso da embalagem: 25g/35g/38g.

## 6. Conservação do produto acabado;

### 6.1. Temperatura

- ( ) Manter resfriado de \_\_ a \_\_ °C  
(X) Manter congelado de a °C ou Manter congelado a -18 °C ou mais frio  
( ) Manter em local seco e fresco (produtos conservados em temperatura ambiente)  
( ) Manter sob temperatura de \_\_\_\_\_ a \_\_\_\_\_ °C  
( ) Outro: \_\_\_\_\_

### 6.2. Tempo

Validade do produto acabado: **365 DIAS**

## 7. Características de Qualidade;

A excelência na manipulação de nossos alimentos, vem com a aplicação contínua e correta dos PACs. A empresa detém dos controles de BRF (Boas Práticas de Fabricação), PPHO (Procedimentos Padrão de Higiene Operacional) e APPCC (Análise dos perigos e pontos críticos de controle).

## 8. Composição do produto;

Composição (ordem decrescente)	Quantidade (kg / L)	Percentual (%)
<b>Matéria-prima</b>		
1. Carne Resfriada Bovina Sem Osso 2.	97	97
<b>Ingredientes</b>		
1. Água 2.	3	3
<b>Aditivos (Função, nome e INS)</b>		
1. NÃO CONTÉM 2.		
<b>TOTAL</b>	<b>100</b>	<b>100%</b>

Elaborado por: SPK Consultoria de Gestão

Data: 04/01/2022

Revisado por: Francisco Maciel Boing

Data: 04/01/2022

Aprovado por: Patrícia Helena da Silva

Data: 04/01/2022



Documento: FICHA TÉCNICA DE PRODUTO

Número: 036.000

Produto: COXÃO MOLE (MOÍDA)

Revisão: 000

Página: 3/6

Setor: OPERACIONAL

Data da última versão:  
04/01/2022

## 9. Processo de fabricação do produto;

**Recebimento:** Na chegada ao estabelecimento processador a matéria-prima é reinspecionada e encaminhada para armazenamento em câmara de resfriamento com temperatura de  $-1^{\circ}\text{C}$  a  $1^{\circ}\text{C}$ .

**Matéria-prima desossada de terceiros:** De acordo com o fluxo de produção as peças são retiradas da câmara de resfriamento e encaminhadas para a sala de cortes (climatizada de  $12^{\circ}\text{C}$  a  $16^{\circ}\text{C}$ ). A embalagem secundária é removida em local específico sendo descartada através de óculo. A embalagem primária é removida no momento do fracionamento da peça, dentro da sala de cortes, sendo descartada em lixeira com tampa e pedal.

**Matéria-prima desossada no próprio estabelecimento:** De acordo com o fluxo de produção as peças são retiradas da câmara de resfriamento de carcaças ( $-1^{\circ}\text{C}$  a  $1^{\circ}\text{C}$ ) e encaminhadas para a sala de desossa (climatizada de  $12^{\circ}\text{C}$  a  $16^{\circ}\text{C}$ ). As peças já desossadas são encaminhadas para a câmara de apoio ( $-1^{\circ}\text{C}$  a  $1^{\circ}\text{C}$ ) que fica entre a sala de desossa e a sala de cortes fracionados. De acordo com o fluxo de produção as peças são retiradas da câmara de apoio e encaminhadas para a sala de cortes fracionados, para serem fracionadas em bifes, cubos ou iscas, ou ainda as peças seguem inteiras, após toailete, para o embalamento de corte não fracionado.

**Produção de Carne Moída Bovina Congelada:** A matéria prima é alojada em caixas plásticas sendo encaminhada para área de manipulação (processo feito por colaborador exclusivo em que não há contato com a manipulação de carne in natura). Segue então para mesa onde ocorre a toailete e o porcionamento da carne em cubos de maneira manual utilizando facas armazenadas em caixas plásticas. (Temperatura sala de manipulação  $12^{\circ}\text{C}$  a  $16^{\circ}\text{C}$ ). Uma vez a matéria prima porcionada em cubos alojadas em caixas plásticas segue para sala de moagem de carne. (Temperatura sala de moagem não superior a  $10^{\circ}\text{C}$ ). Matéria prima em cubos passa pelo moedor de carne industrial sendo moída em disco de 5mm. A carne moída deverá sair do equipamento de moagem com temperatura não superior a  $7^{\circ}\text{C}$ . O colaborador é orientado para separar os cubos que contenha grande quantidade de gordura para não ultrapassar a porcentagem máxima de 15%. Nesta etapa ocorre o adição de água clorada de no máximo 3% conforme Regulamento Técnico de Identidade e Qualidade da Carne Moída de Bovino IN 83 de 21 de novembro de 2003 do Ministério da Agricultura Pecuária e Abastecimento. Uma vez processo concluído segue para sistema de envasamento imediato, embalagem e rotulagem.

## 10. Sistema de embalagem (envasamento) e rotulagem;

**DESCRIÇÃO:** Na sala de moagem ( $10^{\circ}\text{C}$ ) são envazadas de maneira manual em embalagens previamente rotuladas, datada e conduzidas para a Sala de Embalamento ( $12^{\circ}\text{C}$  a  $16^{\circ}\text{C}$ ) onde são seladas em seladora a vácuo, ou, embalagem sem vácuo e lacrada com grampo metálico.

Embalagem: Filme de nylon poli coextrusado.

Rótulos: Etiqueta plástica.

Aplica-se no regulamento vigente (Portaria nº 371, de 04/09/1997 MAPA).

Os dizeres "PROIBIDO O FRACIONAMENTO" "PROIBIDO A VENDA NO VAREJO" destacado em corpo e em cor.

## 11. Armazenamento do produto;

**PRODUTO ACABADO:** Os produtos (carne moída de bovino embalada) são acondicionados dentro de caixas plásticas no carrinho de congelamento. Esses carrinhos são conduzidos imediatamente ao Túnel de Congelamento ( $-35^{\circ}\text{C}$  a  $-40^{\circ}\text{C}$ ), onde após atingirem  $-18^{\circ}\text{C}$  na intimidade do produto são conduzidos até a Câmara de Estoque de Produtos Congelados ( $-18^{\circ}$  ou mais frio). Na câmara o produto é disposto em caixas plásticas vazadas organizadas por meio de prateleiras porta pallets. Sendo estes com estrutura metálica de armazenamento de 2 (dois) níveis de altura.

Elaborado por: SPK Consultoria de Gestão

Data: 04/01/2022

Revisado por: Francisco Maciel Boing

Data: 04/01/2022

Aprovado por: Patrícia Helena da Silva

Data: 04/01/2022



Documento: **FICHA TÉCNICA DE PRODUTO**

Número: **036.000**

Produto: **COXÃO MOLE (MOÍDA)**

Revisão: **000**

Sector: **OPERACIONAL**

Página: **4/6**

Data da última versão:  
**04/01/2022**

## 12. Expedição e transporte;

São transportados em caminhão baú refrigerados em poliuretano com gerador de frio com capacidade de armazenamento de -12°C ou mais frio para produtos congelados ou de 0°C a 4°C para produtos resfriados. Em caixas plásticas retornáveis.

## 13. Análises laboratoriais microbiológicas e físico-químicas;

### CARNE MOÍDA CONGELADA DE BOVINO

#### MICROBIOLÓGICO:

INSTRUÇÃO NORMATIVA N° 60, DE 23 DE DEZEMBRO DE 2019.

Salmonella

Escherichia coli

Aeróbios mesófilos

Estafilococos coagulase positiva

#### FISICOQUÍMICO:

Gordura - Instrução Normativa n° 83, de 21 de novembro de 2003

Ácido sórbico e/ou sorbato - Instrução Normativa n° 14, de 3 de junho de 2019 e RDC n° 272, de 14 de março de 2019; Instrução Normativa n° 83, de 21 de novembro de 2003

## 14. Informação Nutricional, porção 100g;

Nutriente	Quantidade	% VD*
Valor energético	169.1 kcal=710	8%
Proteínas	21,2g	28%
Gorduras saturadas	3,9g	18%
Gorduras monoinsaturadas	3,7g	-
Gorduras poli-insaturadas	0,1g	-
Cálcio	3,0mg	0%
Vitamina A	2,6ug	0%
Magnésio	20,7mg	8%
Colesterol	83,8mg	-
Lipídios	8,7g	-
Fósforo	175,4mg	25%
Ferro	1,9mg	14%
Potássio	334,9mg	-
Cobre	0,1ug	0%
Zinco	2,6mg	37%
Niacina	2,3mg	13%
Tiamina B1	0,1mg	7%
Riboflavina B2	0,2mg	15%
Sódio	60,5mg	3%

\* % Valores diários com base em uma dieta de 2.000 Kcal ou 8.400kj. Seus valores diários podem ser maiores ou menores dependendo de suas necessidades.

Elaborado por: **SPK Consultoria de Gestão**

Data: **04/01/2022**

Revisado por: **Francisco Maciel Boing**

Data: **04/01/2022**

Aprovado por: **Patrícia Helena da Silva**

Data: **04/01/2022**



Documento: FICHA TÉCNICA DE PRODUTO	Número: 036.000
Produto: COXÃO MOLE (MOÍDA)	Revisão: 000
Setor: OPERACIONAL	Página: 5/6
	Data da última versão: 04/01/2022

15. Croqui do rótulo;



Produzido e Distribuído por: Alca Alimentos Ltda.  
 Unidade de Beneficiamento de Carnes e Produtos Cárneos  
 Tuiuti, 4057 - Aventureiro - Joinville - SC CEP: 89226-001  
 CNPJ: 20.785.999/0001-39 - IE: 257427953  
 sac@alcaalimentos.com.br

INDÚSTRIA BRASILEIRA

Telefone: (47) 3437 77 77

# CARNE MOÍDA CONGELADA DE BOVINO COXÃO MOLE (MOÍDA)

NÃO CONTÉM GLÚTEN



CONSERVAÇÃO DOMÉSTICA	
DENTRO DO PRAZO DE VALIDADE CONSUMIR ATÉ	
TEMPERATURA	VALIDADE (Embalagem fechada)
- 10° C (freezer)	360 DIAS
- 4° C (congelador)	10 DIAS
4 ° C (refrigerador)	3 DIAS
Uma vez descongelado, não recongelar.	

Data de Fabricação:  
 Lote:  
 Validade:  
 Venda por Peso  
 Peso da Embalagem: \_\_g.

PROIBIDO O FRACIONAMENTO  
 PROIBIDA A VENDA NO VAREJO



RÓTULO REG. NA SAR/CIDASC/DEINP-SC SOB Nº 1128-004



Elaborado por: SPK Consultoria de Gestão	Aprovado por: Patrícia Helena da Silva
Data: 04/01/2022	
Revisado por: Francisco Maciel Boing	Data: 04/01/2022
Data: 04/01/2022	



Documento: <b>FICHA TÉCNICA DE PRODUTO</b>	Número: <b>036.000</b>
Produto: <b>COXÃO MOLE (MOÍDA)</b>	Revisão: <b>000</b>
Sector: <b>OPERACIONAL</b>	Página: <b>6/6</b>
	Data da última versão: <b>04/01/2022</b>

**16. Croqui produto embalagem primária;**



**17. Vigência determinada até a necessidade de revisão.**

*Francisco Maciel Boing*  
**Representante Legal**  
 Francisco Maciel Boing  
 CPF: 007.505.119-23  
 CEI: (47) 0.035-0412

**Representante Legal**

*Patrícia Helena Silveira*  
**Patrícia Helena Silveira**  
**Médica Veterinária**  
**CRMV/SC 2342**

**Responsável Técnico**

Elaborado por: <b>SPK Consultoria de Gestão</b>	Aprovado por: <b>Patrícia Helena da Silva</b>
Data: <b>04/01/2022</b>	
Revisado por: <b>Francisco Maciel Boing</b>	Data: <b>04/01/2022</b>
Data: <b>04/01/2022</b>	



# Prefeitura de Joinville

## LICENÇA AMBIENTAL DE OPERAÇÃO SEI Nº 148/2020 - SAMA.UAT

A presente licença é válida até **11/11/2024** totalizando **48 meses**.

A Secretaria de Agricultura e Meio Ambiente - SAMA, pessoa jurídica de direito público interno, criada pela Lei Complementar Municipal (LC) nº 495, de 16/01/2018 - Art.2º, no uso das atribuições que lhe são conferidas pelo art. 4º. da LC nº 418/2014 e art. 9º da Lei Complementar Federal 140 de 08/12/2011, em conformidade com o Decreto Municipal nº 13.556 de 16/04/2007 e Portaria Estadual nº 11/2007 publicada no Diário Oficial - SC. nº 18.117/2007, confere a presente Licença.

### 1-IDENTIFICAÇÃO DO REQUERENTE/EMPREENHIMENTO

Razão Social: **ALCA ALIMENTOS LTDA**

CNPJ: **20.785.999/0001-39**

Atividade: **Beneficiamento de produtos alimentares**

CONSEMA: **26.00.00**

Endereço: **Rua Tuiuti nº 4.057**

Bairro: **Zona Industrial Norte**

Inscrição Imobiliária: **12.00.24.85.6225**

CEP: **89.226-001**

### 2-RESPONSÁVEL TÉCNICO:

Nome: **Thiago de Aguiar**

Registro profissional: **CREA-SC nº 096019-7-SC**

ART: **7226068-6**

### 3-CONDIÇÕES DO LICENCIAMENTO:

A presente Licença de Operação concedida com base nos Pareceres Técnicos SAMA.UAT 5562865 e SAMA.UAT 7558113, declara a viabilidade de operação de uma empresa que realiza a atividade de **BENEFICIAMENTO DE PRODUTOS ALIMENTARES**, contendo aproximadamente 2.200 m<sup>2</sup> de área útil, 1.319,44 m<sup>2</sup> de área construída, instalada em um terreno com 4.958,01 m<sup>2</sup>, registrado na matrícula de nº 94.816 no CRI da 1ª Circ.

#### 3.1 FUNCIONAMENTO DOS CONTROLES AMBIENTAIS

3.1.1 Efluentes sanitários/industriais: Os efluentes líquidos gerados na pia e durante o beneficiamento de carnes, são direcionados preliminarmente a caixa de gordura e posteriormente ao Sistema Fossa e Filtro, caixa de inspeção e caixa cloradora para desinfecção.

3.1.2 Armazenamento de resíduos: (1) todos os recipientes onde são armazenadas matérias-primas sólidas e/ou resíduos sólidos contaminados devem permanecer em local com cobertura e piso impermeabilizado. (2) todos os recipientes onde são armazenadas matérias-primas líquidas e/ou resíduos líquidos e/ou resíduos sólidos que possam gerar lixiviados devem permanecer em local com cobertura, piso impermeabilizado e bacia de contenção.

OBS: Os equipamentos de controles ambientais existentes deverão ser mantidos e operados adequadamente, de modo a conservar a eficiência, sendo tal responsabilidade única e exclusiva do empreendedor.

## 3.2 DO MONITORAMENTO

### 3.2.1 EFLUENTES LÍQUIDOS SANITÁRIOS/INDUSTRIAIS

1. Fazer a limpeza do sistema de efluentes sanitários. Apresentar os comprovantes de limpeza. Periodicidade: ANUAL.
2. Apresentar análise de eficiência do sistema de tratamento de efluentes sanitários, com laudo conclusivo, em atendimento à legislação vigente (deverá ser respeitado o prazo mínimo de 4 meses entre a última limpeza e a coleta de amostras do efluente). Periodicidade: ANUAL e na renovação da licença.

### 3.2.2 RESÍDUOS SÓLIDOS INDUSTRIAIS E/OU SERVIÇOS

1. Apresentar inventário de resíduos em atendimento a Resolução CONAMA nº 313/02, juntamente com os comprovantes da destinação final de todos os resíduos gerados, através de declaração, recibo ou nota fiscal, discriminados com os tipos de resíduos, a quantidade recolhida e a data do recolhimento, com todos os dados LEGÍVEIS ou Declaração de Movimentação de Resíduos e Rejeitos – DMR emitido através do Sistema de controle de movimentação de Resíduos e de Rejeitos - MTR do IMA, juntamente com a licença de operação (LO) da empresa que presta este serviço. Periodicidade: ANUAL e na renovação da licença.

### 3.2.3 POLUIÇÃO ATMOSFÉRICA

1. Fica o empreendedor proibido de queimar resíduos sólidos, líquidos ou de qualquer outro material, que possa causar degradação ambiental significativa, ou em desconformidade com os padrões vigentes.

### 3.2.4 POLUIÇÃO SONORA

1. Deverá atender aos níveis de ruído permitidos para o zoneamento, conforme resolução CONAMA 01/1990 e Lei Complementar 478/2017, adotando, se necessário, sistema de isolamento acústico.
2. Apresentar Declaração de Controle Acústico para Empreendimentos. Periodicidade: na renovação da licença.

### 3.2.5 RELATÓRIO DE ATIVIDADES

1. Apresentar relatório anual sobre o desenvolvimento das atividades, funcionamento e eficiência dos sistemas de controle ambiental. Periodicidade: ANUAL.
2. OBS.: Comprovar todas as adequações realizadas por meio de REGISTRO FOTOGRÁFICO.

## 3.3 CONDIÇÕES GERAIS

3.3.1 Esta licença permite a operação do empreendimento estritamente no horário permitido pelo alvará de localização/permanência e somente enquanto este estiver válido.

3.3.2 Esta Secretaria deverá ser informada sobre qualquer alteração civil ou no processo produtivo para que sejam verificados os respectivos controles ambientais.

3.3.3 O não atendimento das condicionantes da presente licença ambiental sujeitará na cassação da licença e sanções previstas na Lei Federal nº 9605/1998 e Decreto Federal nº 6514/2008.

3.3.4 Requerer a renovação da licença em tela NO MÍNIMO 120 dias antes de seu vencimento, nos termos da Resolução CONAMA 237/97, Art. 18, §4º.

**A Secretaria de Agricultura e Meio Ambiente, mediante decisão motivada, poderá modificar as condicionantes, medidas de controles e adequação, suspender ou cancelar a presente licença, caso ocorra:**

- violação ou inadequação de qualquer condicionante ou dispositivo legal;**
- omissão ou falta de informações relevantes que subsidiaram a emissão da presente licença;**
- superveniência de fatos que possam causar graves riscos ao meio ambiente ou a saúde pública;**
- operação inadequada dos sistemas de controle ambiental**

**A presente licença não dispensa e nem substitui alvarás ou certidões de qualquer natureza, exigidas pela legislação vigente.**

**Esta licença não permite o corte de árvores, florestas ou qualquer forma de vegetação da mata atlântica, nem atividades de terraplanagem.**

**Quaisquer alterações nas especificações dos elementos apresentados no procedimento de licenciamento ambiental deverão ser precedidos de anuência da Secretaria do Meio Ambiente.**



Documento assinado eletronicamente por **Ana Cristina Peruzzo Bardini, Gerente**, em 11/11/2020, às 16:58, conforme a Medida Provisória nº 2.200-2, de 24/08/2001, Decreto Federal nº 8.539, de 08/10/2015 e o Decreto Municipal nº 21.863, de 30/01/2014.



A autenticidade do documento pode ser conferida no site <https://portalsei.joinville.sc.gov.br/> informando o código verificador **7587371** e o código CRC **8F9D78F4**.

**ESTE DOCUMENTO DEVERÁ PERMANECER NO LOCAL DA ATIVIDADE E DEVE SEGUIR RIGOROSAMENTE OS PROJETOS APRESENTADOS À SECRETARIA DE AGRICULTURA E MEIO AMBIENTE E AOS DEMAIS ÓRGÃOS DA PREFEITURA MUNICIPAL DE JOINVILLE, OS QUAIS SÃO PARTE INTEGRANTE DO PRESENTE PROCESSO.**

Rua Dr. João Colin, 2.719 - Bairro Santo Antônio - CEP 89218-035 - Joinville - SC - [www.joinville.sc.gov.br](http://www.joinville.sc.gov.br)







Serviço Público Federal  
Conselho Federal de Medicina Veterinária  
Conselho Regional de Medicina Veterinária do Estado de  
Santa Catarina



Anotação de Responsabilidade Técnica

**1 - Dados do profissional**

<b>Nome do profissional</b> PATRICIA HELENA SILVEIRA	<b>Número CRMV</b> SC-02342-VP	<b>Formação</b> Veterinário	<b>email</b> patriciahsilveira@gmail.com
---	-----------------------------------	--------------------------------	---

**2 - Dados do estabelecimento**

<b>Razão social</b> ALCA ALIMENTOS LTDA EPP	<b>CPF/CNPJ</b> 20785999000139		
<b>Nome fantasia</b> ALCA ALIMENTOS	<b>Insc. Est.</b> 257427953		
<b>Celular</b> ( )	<b>Telefone</b> (47) 34376732	<b>CRMV</b> SC-12929-PJ	<b>email</b> francisco@alcaalimentos.com.br

**3 - Endereço da contratante**

**Endereço**  
R TUIUTI, 4057 - AVENTUREIRO - CIDADE: JOINVILLE, UF: SC CEP: 89226001

**4 - Local de atuação**

**Local de atuação**  
R TUIUTI, 4057 - AVENTUREIRO - CIDADE: JOINVILLE, UF: SC CEP: 89226001

**5- Informações da ART**

**Ramo de atividade principal**

Privada/Agroindústria/DERIVADOS DE CARNE

**Atividade secundária**

Privada/Agroindústria/DERIVADOS DE CARNE

**Descrição dos serviços**

Anotação de Responsabilidade Técnica

<b>Data de início</b> 16/10/2022	<b>Data de finalização</b> 15/10/2023	<b>Carga horária semanal</b> 3 h/s	<b>Tipo de ART</b> CONTRATO/SERVIÇO
<b>Data do cadastro</b> 05/10/2022	<b>Número da ART</b> 833454	<b>Data da homologação</b> 10/10/2022	<b>Origem</b> WEB
<b>Renovação</b> Sim (Original= 775485)	<b>Validação</b> GUYO.NR.BXBPH.RL4		

**Horários que estará no estabelecimento**

**Declaração de responsabilidade**

Declaro que as informações acima são verdadeiras, e estão de acordo com as normas que regem o exercício de responsabilidade técnica.

Patrícia Helena Silveira  
Médica Veterinária  
CRMV/SC 2342

Ass. Profissional

ALBERTO  
BEIER:42204194972

Assinado de forma digital por  
ALBERTO BEIER:42204194972  
Dados: 2022.10.11 10:53:10  
-03'00'

Ass. Contratante

Rodovia Admar Gonzaga, 755 – 3º andar Itacorubi, Florianópolis-SC CEP 88034-000  
Telefone: (48) 3953-7700 Data: 11/10/2022





SERVIÇO PÚBLICO FEDERAL

**Conselho Regional de Medicina Veterinária do Estado de Santa Catarina**  
**CERTIDÃO NEGATIVA DE PESSOA FÍSICA**

**Nome**

PATRICIA HELENA SILVEIRA

<b>CPF</b>	<b>CRMV</b>	<b>Data de inscrição</b>
02033072916	02342-VP (SC)	06/07/2001

Ressalvado o direito do Conselho Regional de Medicina Veterinária do Estado de Santa Catarina de cobrar e inscrever quaisquer dívidas de responsabilidade da pessoa acima identificada que vierem a ser apuradas, é certificado que a mesma se encontra registrada neste Conselho e que não se encontra sob efeito de condenação em processo ético-profissional e que:

1. NÃO CONSTAM DÉBITOS até a emissão desta certidão.

Esta certidão refere-se exclusivamente à situação da pessoa física no âmbito do Conselho Regional de Medicina Veterinária do Estado de Santa Catarina

A aceitação desta certidão está condicionada à verificação de sua autenticidade na Internet, no endereço <https://app.cfmv.gov.br/certidao/validar>

<b>Emitida em</b>	<b>Validade:</b>	<b>Código de validação</b>
04/05/2023	03/06/2023	EUCQ.YWW.IZ9SITE.TE





SERVIÇO PÚBLICO FEDERAL

**Conselho Regional de Medicina Veterinária do Estado de Santa Catarina**  
**CERTIDÃO NEGATIVA DE PESSOA JURÍDICA**

**Razão Social**

ALCA ALIMENTOS LTDA EPP

<b>CPF/CNPJ</b>	<b>CRMV</b>	<b>Data de registro</b>
20785999000139	12929-PJ (SC)	02/05/2016

Ressalvado o direito do Conselho Regional de Medicina Veterinária do Estado de Santa Catarina de cobrar e inscrever quaisquer dívidas de responsabilidade da pessoa acima identificada que vierem a ser apuradas, é certificado que a mesma se encontra registrada neste Conselho e que:

1. NÃO CONSTAM DÉBITOS até a emissão desta certidão.

Esta certidão refere-se exclusivamente à situação da pessoa jurídica no âmbito do Conselho Regional de Medicina Veterinária do Estado de Santa Catarina

A aceitação desta certidão está condicionada à verificação de sua autenticidade na Internet, no endereço <https://siscad.cfmv.gov.br/certidao/validar>

<b>Emitida em</b>	<b>Validade:</b>	<b>Código de validação</b>
04/05/2023	03/06/2023	NHCB.LFR.THZRYSI.H8





SERVIÇO PÚBLICO FEDERAL  
CONSELHO REGIONAL DE MEDICINA VETERINÁRIA  
DO ESTADO DE SANTA CATARINA - CRMV-SC

**CERTIFICADO DE REGULARIDADE DE PESSOA JURÍDICA**

1. RAZÃO SOCIAL

**ALCA ALIMENTOS LTDA EPP**

2. CRMV-SC NÚMERO

**SC-12929-PJ**

3. NOME FANTASIA

**ALCA ALIMENTOS**

4. ENDEREÇO

**R TUJUTI 4057**

5. BAIRRO

**AVENTUREIRO**

6. CEP

**89226-001**

7. MUNICÍPIO/UF

**JOINVILLE - SC**

8. CNPJ Nº

**20.785.999/0001-39**

9. NOME DO RESPONSÁVEL TÉCNICO

**PATRICIA HELENA SILVEIRA**

10. CRMV-SC NÚMERO

**SC-02342-VP**

11. DESCRIÇÃO DAS ATIVIDADES CONSTANTE DO OBJETIVO SOCIAL

**Privada - Agroindústria - DERIVADOS DE CARNE - Fabricação de produtos de carne e preparação de subprodutos do abate; Comércio atacadista de aves abatidas, carnes bovinas, suínas e derivados.**

**CRMV-SC**  
**VETERINÁRIA DO ESTADO DE SANTA CATARINA**

Florianópolis, 19 de março de 2019

*Marcelo Vinícius de Oliveira*  
Presidente  
Marcos Vinícius de Oliveira Neves  
CRMV-SC nº 3355

É OBRIGATÓRIO A FIXAÇÃO EM LOCAL VISÍVEL E DE FÁCIL ACESSO.







ESTADO DE SANTA CATARINA  
SECRETARIA DE ESTADO DA AGRICULTURA, DA PÊSCA E DO DESENVOLVIMENTO RURAL  
COMPANHIA INTEGRADA DE DESENVOLVIMENTO AGRÍCOLA DE SANTA CATARINA  
DIRETORIA DE DEFESA AGROPECUÁRIA  
DEPARTAMENTO ESTADUAL DE INSPEÇÃO DE PRODUTOS ORIGEM ANIMAL - DEINP



## TÍTULO DE REGISTRO DO S.I.S.B.1

ALCA ALIMENTOS LTDA EPP, CLASSIFICADO COMO ENTREPOSTO DE CARNE E DERIVADOS INSCRITO NO CNPJ: 20.785.999/0001-39 LOCALIZADO À RUA TUIUTI, 4057, AVENTUREIRO MUNICÍPIO DE JOINVILLE NO ESTADO DE SANTA CATARINA, ENCONTRA-SE REGISTRADO NESTA COMPANHIA INTEGRADA DE DESENVOLVIMENTO AGRÍCOLA DE SANTA CATARINA - CIDASC, JUNTO AO DEPARTAMENTO ESTADUAL DE INSPEÇÃO DE PRODUTOS DE ORIGEM ANIMAL - DEINP, RESPONSÁVEL PELA FISCALIZAÇÃO E REGISTRO NO SERVIÇO DE INSPEÇÃO ESTADUAL - S.I.E.

ESTE ESTABELECIMENTO FICA REGISTRADO NA CIDASC/DEINP SOB O SISBI Nº 1128.

O TÍTULO DE REGISTRO FICA SUJEITO AOS TERMOS DA LEI Nº 7.889/89, DA LEI ESTADUAL Nº 8.534/92 E REGULAMENTADA PELO DECRETO Nº 3.748/93 E DEMAIS LEGISLAÇÕES VIGENTES.

FLORIANÓPOLIS (SC), 15 DE JULHO DE 2021.

**ANTONIO PLINIO DE CASTRO SILVA**  
PRESIDENTE

**DIEGO RODRIGO TORRES SEVERO**  
DIRETOR DE DEFESA AGROPECUÁRIA

**JADER NONES**  
GESTOR DE DEPARTAMENTO ESTADUAL DE INSPEÇÃO



Código para verificação: **W2HSU008**

Este documento foi assinado digitalmente pelos seguintes signatários nas datas indicadas:

- ✓ **JADER NONES** em 15/07/2021 às 11:09:02  
Emitido por: "SGP-e", emitido em 06/03/2019 - 12:52:53 e válido até 06/03/2119 - 12:52:53.  
(Assinatura do sistema)
- ✓ **DIEGO RODRIGO TORRES SEVERO** em 15/07/2021 às 13:48:04  
Emitido por: "SGP-e", emitido em 10/09/2018 - 15:21:19 e válido até 10/09/2118 - 15:21:19.  
(Assinatura do sistema)
- ✓ **ANTONIO PLINIO DE CASTRO SILVA** em 15/07/2021 às 15:59:54  
Emitido por: "SGP-e", emitido em 04/03/2021 - 09:21:32 e válido até 04/03/2121 - 09:21:32.  
(Assinatura do sistema)

Para verificar a autenticidade desta cópia, acesse o link <https://portal.sgpe.sea.sc.gov.br/portal-externo/conferencia-documento/Q0IEQVNDXzlyNjJfMDAwMDY0NzJfNjUxMV8yMDIwX1cySFNVMDA4> ou o site <https://portal.sgpe.sea.sc.gov.br/portal-externo> e informe o processo **CIDASC 00006472/2020** e o código **W2HSU008** ou aponte a câmera para o QR Code presente nesta página para realizar a conferência.



**QUEIJOS LAURENTINO LTDA – UNIDADE DE BENEFICIAMENTO DE LEITE E DERIVADOS**

**ENDEREÇO: RUA NARCISO FACHINI N° 3555**

**BAIRRO CENTRO, LAURENTINO , SANTA CATARINA**

**CEP: 89170-000**

**CNPJ:44.008.641/0001-68**

**INSCRIÇÃO ESTADUAL: 261.379.5000**

**SERVIÇO DE INSPEÇÃO ESTADUAL (SIE): 858**

**PRODUTO: QUEIJO PRATO (Fatiado e Inteiro)**

**MARCA: QUEIJOS LAURENTINO**

**PESO DA EMBALAGEM:** Peso líquido: 150g peso da embalagem 5g; 400g peso da embalagem 5g; 1kg peso da embalagem 5g; 2kg peso da embalagem 13g; 4kg peso da embalagem 13g.

O produto é embalado á vácuo, com embalagem plástica impressa sendo datada (contendo data de fabricação, validade e lote), antes do fechamento com datador pneumático, após o fechamento a quente .

**REGISTRO: RÓTULO REGISTRADO NA SAR/CIDASC/GEINP SOB N° 858-003. (QUEIJO PRATO INTEIRO)**

**REGISTRO: RÓTULO REGISTRADO NA SAR/CIDASC/GEINP SOB N° 858-004. (QUEIJO PRATO FATIADO)**

**CARACTERÍSTICAS MICROBIOLÓGICAS:**

CATEGORIA	PRODUTO	ENSAIO	AMOSTRA						unidade
			INDICATIVA		REPRESENTATIVA				
			n	m	n	c	m	M	
QUEIJO MATURADO	QUEIJO PRATO	Coliformes a 30°C	1	1.000	5	2	1.000	5.000	/g
QUEIJO MATURADO	QUEIJO PRATO	Coliformes a 45°C	1	100	5	2	100	500	/g
QUEIJO MATURADO	QUEIJO PRATO	Estafilococos coagulase positivo	1	100	5	2	100	1.000	/g
QUEIJO MATURADO	QUEIJO PRATO	Listeria monocytogenes	1	AUS	5	0		0	/25g
QUEIJO MATURADO	QUEIJO PRATO	<i>Salmonella spp.</i>	1	AUS	5	0		0	/25g

**INGREDIENTES:** Leite padronizado e Pasteurizado, Cloreto de Sódio, Coalho, Fermento lácteo, Cloreto de cálcio, Corante Natural de Urucum.

**CARACTERÍSTICAS SENSORIAIS.** Consistência: semi suave, suave, segundo o conteúdo de umidade, matéria gorda e grau de maturação.

**TEXTURA:** fibrosa, elástica e fechada.

**COR:** branco a amarelado, uniforme, segundo o conteúdo de umidade, matéria gorda e grau de maturação.

**SABOR:** Láctico, pouco desenvolvido a ligeiramente picante, segundo o conteúdo de umidade, matéria gorda e grau de maturação.

**ODOR:** Láctico, pouco perceptível.

**CROSTA:** não possui.

**OLHADURA** - Possui. Eventualmente poderá apresentar aberturas irregulares (olhos mecânicos).

### **CARACTERÍSTICAS FÍSICO-QUÍMICAS:**

Umidade g/100g ..... Máximo 45,9,0

Extrato Seco g/100g ..... Mínimo 25,0

**CARACTERÍSTICAS DISTINTIVAS DO PROCESSO DE ELABORAÇÃO:** Obtenção de uma massa semicozida, remoção parcial do soro lavada por adição de água quente, pré prensada, salgada e maturada.

**ESTABILIZAÇÃO E MATURAÇÃO:** mínimo 25 dias.

**TEMPERATURA DE ESTOCAGEM:** 0 Á 8°C.

**PRAZO DE VALIDADE :** 90 DIAS.

**TRANSPORTE:** CAMINHÃO BAU REFRIGERADO COM TEMPERATURA DE 0 A 7°C.

### **CONTROLE DE QUALIDADE:**

**DESCRIÇÃO:** O controle de qualidade é realizado através da implantação permanente das boas práticas de fabricação (BPF), análise semestral da água de entrada em laboratório credenciado na CIDASC, as análises microbiológicas dos produtos são realizadas mensalmente e análises físicas químicas dos produtos são realizadas esporadicamente, conforme POPS do SIE, avaliação semestral médicas dos manipuladores com renovação de suas carteiras de saúde conforme a portaria Nº 146 de 07/03/1996 do Ministério da Agricultura, análise diária da matéria prima em laboratório próprio e supervisão semanal da implantação do programa de higienização padronizado (PPHO) por fiscal médico veterinário credenciado na CIDASC. Os controles de vetores, roedores e limpeza de caixa d'água são realizados por empresa terceirizada, sendo que os mesmos devem ser credenciados nos órgãos competentes emitindo assim nota fiscal do serviço prestado juntamente com a certificação que é entregue a CIDASC, estes controles são semestrais.

Processo de fabricação segundo RTIQ, PORTARIA Nº 358, DE 04 DE SETEMBRO DE 1997  
MAPA.

**PROCESSO DE FATIAÇÃO** - As peças de queijos são fatiadas em sala climatizada entre 12°C e 16°C, sendo a mesma totalmente protegida contra a entrada de vetores e disposta de equipamentos todos em aço inox, sendo a interfoliação tanto manual quanto automática dependendo do fluxo de produção, depois de fatiadas e interfoliadas as mesmas são agupadas em porções de 150g, 400g, 1 kg e 2 kg e seguem para a embalagem.

**INFORMAÇÕES NUTRICIONAIS;**

<b>INFORMAÇÃO NUTRICIONAL</b>		
<b>PORÇÃO DE 30 g (2 fatias)</b>		
<b>Quantidade por Porção</b>		<b>% VD (*)</b>
<b>Valor Energético</b>	91Kcal/382 KJ	5%
<b>Carboidratos</b>	1,0 g	0%
<b>Proteínas</b>	7,5 g	10%
<b>Gorduras Totais</b>	6,0 g	12%
<b>Gorduras Saturadas</b>	4,0g	18%
<b>Gorduras Trans</b>	0 g	**
<b>Fibra Alimentar</b>	0 g	0 %
<b>Sódio</b>	127 mg	5 %

(\*) % Valores diários de referencia com base em uma dieta de 2.000 Kcal, ou 8.400 KJ. Seus valores diários podem ser maiores ou menores dependendo de suas necessidades energéticas.

(\*\*) Valores diários não estabelecidos.



ESTADO DE SANTA CATARINA  
SECRETARIA DE ESTADO DA AGRICULTURA, DA PESCA E DO DESENVOLVIMENTO RURAL  
COMPANHIA INTEGRADA DE DESENVOLVIMENTO AGRÍCOLA DE SANTA CATARINA  
DIRETORIA DE DEFESA AGROPECUÁRIA  
DEPARTAMENTO ESTADUAL DE INSPEÇÃO DE PRODUTOS ORIGEM ANIMAL - DEINP



SECRETARIA DE ESTADO DA  
AGRICULTURA, DA PESCA E  
DO DESENVOLVIMENTO RURAL

## TÍTULO DE REGISTRO DO S.I.E

QUEIJOS LAURENTINO LTDA - EPP, CLASSIFICADO COMO UNIDADE DE BENEFICIAMENTO DE LEITE E DERIVADOS INSCRITO NO CNPJ: 44.008.641/0001-68 LOCALIZADO À RUA NARCISO FACHINI, 3555, CENTRO MUNICÍPIO DE LAURENTINO NO ESTADO DE SANTA CATARINA, ENCONTRA-SE REGISTRADO NESTA COMPANHIA INTEGRADA DE DESENVOLVIMENTO AGRÍCOLA DE SANTA CATARINA - CIDASC, JUNTO AO DEPARTAMENTO ESTADUAL DE INSPEÇÃO DE PRODUTOS DE ORIGEM ANIMAL - DEINP, RESPONSÁVEL PELA FISCALIZAÇÃO E REGISTRO NO SERVIÇO DE INSPEÇÃO ESTADUAL - S.I.E

ESTE ESTABELECIMENTO FICA REGISTRADO NA CIDASC/DEINP SOB O SIE Nº 858.

O TÍTULO DE REGISTRO FICA SUJEITO AOS TERMOS DA LEI N.º 7.889/89, DA LEI ESTADUAL Nº 8.534/92 E REGULAMENTADA PELO DECRETO Nº 3.748/93 E DEMAIS LEGISLAÇÕES VIGENTES.

FLORIANÓPOLIS (SC), 07 DE FEVEREIRO DE 2022.

(assinado eletronicamente)  
JUNIOR KUNZ

DIRETOR DE PLANEJAMENTO E INOVAÇÃO  
PRESIDENTE INTERINO

(assinado eletronicamente)

JADER NONES

GESTOR DE DEPARTAMENTO ESTADUAL DE INSPEÇÃO

(assinado eletronicamente)

DIEGO RODRIGO TORRES SEVERO  
DIRETOR DE DEFESA AGROPECUÁRIA





Código para verificação: **2T7X99DK**

Este documento foi assinado digitalmente pelos seguintes signatários nas datas indicadas:

- ✓ **JADER NONES** (CPF: 039.XXX.999-XX) em 07/02/2022 às 11:43:59  
Emitido por: "SGP-e", emitido em 06/03/2019 - 12:52:53 e válido até 06/03/2119 - 12:52:53.  
(Assinatura do sistema)
  
- ✓ **JÚNIOR KUNZ** (CPF: 049.XXX.189-XX) em 07/02/2022 às 12:16:33  
Emitido por: "SGP-e", emitido em 20/07/2021 - 20:32:01 e válido até 20/07/2121 - 20:32:01.  
(Assinatura do sistema)
  
- ✓ **DIEGO RODRIGO TORRES SEVERO** (CPF: 001.XXX.340-XX) em 07/02/2022 às 13:49:17  
Emitido por: "SGP-e", emitido em 10/09/2018 - 15:21:19 e válido até 10/09/2118 - 15:21:19.  
(Assinatura do sistema)

Para verificar a autenticidade desta cópia, acesse o link <https://portal.sgpe.sea.sc.gov.br/portal-externo/conferencia-documento/Q0IEQVNDXzlyNjJfMDAwMDAzNjBfMzYwXzlwMjJfMIQ3WdK5REs=> ou o site <https://portal.sgpe.sea.sc.gov.br/portal-externo> e informe o processo **CIDASC 00000360/2022** e o código **2T7X99DK** ou aponte a câmera para o QR Code presente nesta página para realizar a conferência.

CPF/CNPJ: **20.785.999/0001-39**DATA: **18/01/2023 16:30**CONCEDIDO A: **Alca Alimentos LTDA - EPP**PARA SE ESTABELECEER NA: **TUIUTI. Nº: 4057 CEP: 89226-001**BAIRRO: **AVENTUREIRO**CIDADE: **Joinville**

OBSERVAÇÕES: Atender o Decreto Federal nº 5296/04 e Lei Municipal nº 7335/12 que estabelece as normas gerais de acessibilidade das pessoas portadoras de deficiência ou com mobilidade reduzida. .

## DESCRIÇÃO DAS ATIVIDADES:

CMC	Atividade	Serviço	Funcionamento	Situação	Data início	Área
142325	Comércio atacadista de aves abatidas e derivados	INDÚSTRIA	DAS 07:00 AS 18:00	ATIVO	05/08/2014	1.000,00
142325	Comércio atacadista de carnes bovinas e suínas e derivados	INDÚSTRIA	DAS 07:00 AS 18:00	ATIVO	05/08/2014	1.000,00
142325	Comércio atacadista de produtos alimentícios em geral	INDÚSTRIA	DAS 07:00 AS 18:00	ATIVO	05/08/2014	1.000,00
142325	Fabricação de produtos de carne	INDÚSTRIA	DAS 07:00 AS 18:00	ATIVO	05/08/2014	1.000,00
142325	Preparação de subprodutos do abate	INDÚSTRIA	DAS 07:00 AS 18:00	ATIVO	05/08/2014	1.000,00

**É OBRIGATÓRIO A COLOCAÇÃO DO ALVARÁ EM LOCAL VISÍVEL NO ESTABELECIMENTO!**A autenticidade deste poderá ser confirmada na página da Prefeitura Municipal de Joinville [www.joinville.sc.gov.br](http://www.joinville.sc.gov.br)





Prefeitura Municipal de Joinville  
Secretaria Municipal de Saúde  
Diretoria de Média e Alta Complexidade e Serviços Especiais  
Gerência de Vigilância Sanitária



# ALVARÁ SANITÁRIO

Nº 21281-8412

REVALIDAÇÃO

NOME DA PESSOA FÍSICA OU JURÍDICA <b>ALCA ALIMENTOS LTDA</b>		NOME FANTASIA <b>ALCA ALIMENTOS</b>	
CNPJ OU CPF <b>20.785.999/0001-39</b>	ENDEREÇO (RUA, AVENIDA, PRAÇA) <b>TUIUTÍ</b>	NÚMERO <b>4057</b>	COMPLEMENTO
BAIRRO <b>Aventureiro</b>		MUNICÍPIO <b>Joinville</b>	
CONCEDIDO POR <b>GERÊNCIA DE VIGILÂNCIA SANITÁRIA</b>		PRAZO DE VALIDADE <b>06/2023</b>	DATA DE ENTRADA <b>18/06/2022</b>
RESPONSÁVEL <b>ALBERTO BEIER CPF: 422.041.949-72</b>			
LICENÇA SANITÁRIA PARA ATIVIDADE DE <b>TRANSPORTE DE ALIMENTOS - PRODUTOS PERECÍVEIS - PLACA QHE 5970</b>			
Certifico atos administrativos deste alvará.  <b>PREFEITURA MUNICIPAL DE JOINVILLE</b> <b>SECRETARIA MUNICIPAL DA SAÚDE</b> <b>ALLISSON DOMINGOS - Mat. 22.646</b> Gerente de Vigilância Sanitária MATRÍCULA:		Parecer do fiscal sanitário responsável pela inspeção: Considerando as condições técnico operacionais e atendimento à legislação sanitária vigente, defiro a concessão de alvará sanitário para a atividade requerida.  <b>PREFEITURA MUNICIPAL DE JOINVILLE</b> <b>SECRETARIA MUNICIPAL DA SAÚDE</b> <b>Luana Letowig Varella Branco</b> Fiscal Sanitária Matric. 31.246	

EXPOSIÇÃO OBRIGATÓRIA AO PÚBLICO

impresso em 09/08/2022





Prefeitura Municipal de Joinville  
Secretaria Municipal de Saúde  
Diretoria de Média e Alta Complexidade e Serviços Especiais  
Gerência de Vigilância Sanitária



# ALVARÁ SANITÁRIO

Nº 21281

REVALIDAÇÃO

NOME DA PESSOA FÍSICA OU JURÍDICA <b>ALCA ALIMENTOS LTDA</b>		NOME FANTASIA <b>ALCA ALIMENTOS</b>	
CNPJ OU CPF <b>20.785.999/0001-39</b>	ENDEREÇO (RUA, AVENIDA, PRAÇA) <b>TUIUTÍ</b>	NÚMERO <b>4057</b>	COMPLEMENTO
BAIRRO <b>Aventureiro</b>		MUNICÍPIO <b>Joinville</b>	
CONCEDIDO POR <b>GERÊNCIA DE VIGILÂNCIA SANITÁRIA</b>	PRAZO DE VALIDADE <b>06/2023</b>	DATA DE ENTRADA <b>27/06/2017</b>	
RESPONSÁVEL <b>ALBERTO BEIER CPF: 422.041.949-72</b>			
LICENÇA SANITÁRIA PARA ATIVIDADE DE <b>TRANSPORTE DE ALIMENTOS - PRODUTOS PERECÍVEIS - DEPÓSITO</b>			
Certifico atos administrativos deste alvará.  PREFEITURA MUNICIPAL DE JOINVILLE SECRETARIA MUNICIPAL DA SAÚDE ALLISSON DOMINGOS - Mat. 22.646 Gerente de Vigilância Sanitária MATRÍCULA:		Parecer do fiscal sanitário responsável pela inspeção: Considerando as condições técnico operacionais e atendimento à legislação sanitária vigente, defiro a concessão de alvará sanitário para a atividade requerida.   <b>Patricio Trajano dos Santos</b> Fiscal Sanitarista Matr. 16234-5	

EXPOSIÇÃO OBRIGATÓRIA AO PÚBLICO

impresso em 21/06/2022





## Prefeitura de Joinville

### ANÁLISE SEI N° 0016907940/2023 - SED.URC

Joinville, 11 de maio de 2023.

#### ANÁLISE DE AMOSTRA

Pregão Eletrônico	071/2023	Lote	1° amostra	Item	03	
Produto	Carne moída congelada de bovino-Coxão Mole		Marca	Alca Alimentos		
Fornecedor	Alca Alimentos LTDA EPP					
Fabricante/Beneficiador	Alca Alimentos LTDA EPP					
Quantidade (kg/L):	1 Kg	Qtde amostra	4	Data	22/05/2023	
Avaliação Externa						
Item avaliado	Sim		Não		Observações	
Embalagem íntegra	X					
Rotulagem conforme legislação	X					
Peso conforme rotulagem	X					
Data de fabricação e validade visível	X					
Fabricação e validade conforme edital	X					
Avaliação Sensorial						
Item avaliado	Característica	Não característico	Observações			
Aparência	X					
Cor	X					
Odor	X					
Sabor	X					
Textura/Consistência	X					
Características técnicas de acordo com o edital			Sim	Não	Não se aplica	
			X			
Observações						
Facilidade de preparo Técnico-culinário			Fácil	Médio	Difícil	Não se aplica
						X
Observações						



Tempo de cocção recomendado		Minutos	Suficiente	Insuficiente	Não se aplica
					X
Observações					
Aderência na panela		Sim	Não	Não se aplica	
				X	
Observações					
Rendimento		Suficiente		Insuficiente	Não se aplica
					X
Avaliação documental					
Documentos entregues de acordo com o edital			Sim	Não	Não se aplica
			X		
Observações					
		Parecer Técnico			
		Aprovado	Reprovado		
		X			

#### Nutricionistas avaliadoras:

Ana Carolina Godoy Corradini Ghedin - CRN10 - 0623

Lucimar Pereira Silva- CRN10- 0448



Documento assinado eletronicamente por **Lucimar Pereira Silva, Servidor(a) Público(a)**, em 30/05/2023, às 12:09, conforme a Medida Provisória nº 2.200-2, de 24/08/2001, Decreto Federal nº8.539, de 08/10/2015 e o Decreto Municipal nº 21.863, de 30/01/2014.



Documento assinado eletronicamente por **Ana Carolina Godoy Corradini Ghedin, Servidor(a) Público(a)**, em 31/05/2023, às 07:38, conforme a Medida Provisória nº 2.200-2, de 24/08/2001, Decreto Federal nº8.539, de 08/10/2015 e o Decreto Municipal nº 21.863, de 30/01/2014.



A autenticidade do documento pode ser conferida no site <https://portalsei.joinville.sc.gov.br/> informando o código verificador **0016907940** e o código CRC **358E59E7**.

Rua Itajaí, 390 - Bairro Centro - CEP 89201-090 - Joinville - SC - [www.joinville.sc.gov.br](http://www.joinville.sc.gov.br)



ANÁLISE SEI N° 0016907948/2023 - SED.URC

Joinville, 11 de maio de 2023.

ANÁLISE DE AMOSTRA- 1° amostra

Pregão Eletrônico	071/2023	Lote	- 1° amostra	Item	21
Produto	Queijo Prato Fatiado	Marca	Laurentino		
Fornecedor	Alca Alimentos LTDA EPP				
Fabricante/Beneficiador	Queijos Laurentino LTDA- Unidade de beneficiamento de leite e derivados				
Quantidade (kg/L):	500 g	Qtde amostra	4	Data	22/05/2023
Avaliação Externa					
Item avaliado		Sim	Não	Observações	
Embalagem íntegra		X			
Rotulagem conforme legislação			X	<p>No rótulo do produto é informado o peso de 2 Kg, com uma sobreposição de etiqueta branca sem informação do peso real do produto.</p> <p>O anexo VIII, item 1 do termo de referência que trata da rotulagem, estabelece que: <b>"No rótulo do(s) produto(s) deve(m) constar, obrigatoriamente, as seguintes especificações: ... peso total (ou conteúdo líquido / conteúdo drenado), com respectivas unidades de medida."</b></p>	
Peso conforme rotulagem			X		
Data de fabricação e validade visível		X			
Fabricação e validade conforme edital		X			
Avaliação Sensorial					
Item avaliado	Característica	Não característico	Observações		
Aparência	X				
Cor	X				
Odor	X				
Sabor	X				
Textura/Consistência	X				
Características técnicas de acordo com o edital		Sim	Não	Não se aplica	
		X			
Observações					
Facilidade de preparo Técnico-culinário		Fácil	Médio	Difícil	Não se aplica
					X
Observações					
Tempo de cocção recomendado		Minutos	Suficiente	Insuficiente	Não se aplica
					X
Observações					
Aderência na panela		Sim	Não	Não se aplica	
				X	
Observações					
Rendimento		Suficiente :	Insuficiente:	Não se aplica: X	
Avaliação documental					
Documentos entregues de acordo com o edital		Sim	Não	Não se aplica	
			X		
Observações		O Documento de Registro do S.I.E apresentado corresponde a um CNPJ diferente do CNPJ do fabricante, informado na rotulagem da amostra entregue;			
Parecer Técnico		Aprovado	Reprovado		
		X			

ANÁLISE DE AMOSTRA- 2° amostra

Pregão Eletrônico	071/2023	Lote	- 2° amostra	Item	21
Produto	Queijo Prato Fatiado	Marca	Laurentino		
Fornecedor	Alca Alimentos LTDA EPP				
Fabricante/Beneficiador	Queijos Laurentino LTDA- Unidade de beneficiamento de leite e derivados				
Quantidade (kg/L):	500 g	Qtde amostra	4	Data	22/05/2023
Avaliação Externa					
Item avaliado		Sim	Não	Observações	
Embalagem íntegra		X			
				No rótulo do produto é informado o peso de 2 Kg, com uma	

Rotulagem conforme legislação		X	sobreposição de etiqueta branca sem informação do peso real do produto, conforme IMAGEM 01, IMAGEM 02 e IMAGEM 03.  O anexo VIII, item 1 do termo de referência que trata da rotulagem, estabelece que: <b>"No rótulo do(s) produto(s) deve(m) constar, obrigatoriamente, as seguintes especificações: ... peso total (ou conteúdo líquido / conteúdo drenado), com respectivas unidades de medida."</b>		
Peso conforme rotulagem		X			
Data de fabricação e validade visível	X				
Fabricação e validade conforme edital	X				
<b>Avaliação Sensorial</b>					
Item avaliado	Característica	Não característico	Observações		
Aparência	X				
Cor	X				
Odor	X				
Sabor	X				
Textura/Consistência	X				
Características técnicas de acordo com o edital		Sim	Não	Não se aplica	
		X			
Observações					
Facilidade de preparo Técnico-culinário		Fácil	Médio	Difícil	Não se aplica
					X
Observações					
Tempo de cocção recomendado		Minutos	Suficiente	Insuficiente	Não se aplica
					X
Observações					
Aderência na panela		Sim	Não	Não se aplica	
				X	
Observações					
Rendimento		Suficiente :		Insuficiente:	Não se aplica: X
<b>Avaliação documental</b>					
Documentos entregues de acordo com o edital		Sim	Não	Não se aplica	
			X		
Observações					
O Documento de Registro do S.I.E apresentado corresponde a um CNPJ diferente do CNPJ do fabricante, informado na rotulagem da amostra entregue;					
Parecer Técnico					
Aprovado		Reprovado			
X					

IMAGEM 01



IMAGEM 01- Registro do rótulo com etiqueta sobreposta, sem informação do peso real do produto.

IMAGEM 02



IMAGEM 02- Registro das 4 amostras entregues sem informação do peso real do produto e com informação do fabricante divergente dos documentos entregues SEI 0016907920.

IMAGEM 03



Fornecedor : Alca alimentos  
 Fabricado : Laurentino  
 Edital Sei N0016662561/2023 – SAP.LCT  
 Pregão : 071/2023  
 Item 21 =Queijo Prato Fatiado

Fornecedor : Alca alimentos  
 Fabricado : Laurentino  
 Edital Sei N0016662561/2023 – SAP.LCT  
 Pregão : 071/2023  
 Item 21 =Queijo Prato Fatiado

**QUEIJO PRATO FATIADO (INTERFOLHADO)**

FABRICA DE LATICÍNIOS LAURENTINO  
 INDUSTRIA DE LATICÍNIOS  
 PORTAL DO VAREJO  
 Rua Narciso Fachel  
 CEP: 91.170-000 – Fátima  
 CNPJ 07.697.928/0001-18  
 E-mail: queijosportal@laurentino.com.br  
 Fones: (47) 3546-1444

PESO DA EMBALAGEM: 13g

Manter resfriado de 0°C a 8°C. Após aberto manter sob refrigeração de 0°C a 8°C e consumir em até 5 dias.

INGREDIENTES: Leite pasteurizado, fermento láctico selecionado, cloreto de cálcio e corante natural (unucum) - NÃO CONTÉM GLÚTEN. ALERGICOS: CONTÉM LEITE, CO...

INFORMAÇÃO	
Porção de 20g	
Quantidade por porção	20g
Valor Energético	171 kcal
Carboidratos	0,0g
Proteínas	11,0g
Gorduras Totais	10,0g
Gordura Saturada	6,0g
Gorduras Trans	0,0g
Fibra Alimentar	0,0g
Sódio	0,0g

\* Os valores diários de referência são baseados em uma dieta de 2000 calorias por dia.  
 %DV: Seus valores diários podem variar dependendo das suas necessidades energéticas.

Registro Registrado nº 00000000000000000000000000000000

Fornecedor : Alca alimentos  
 Fabricado : Laurentino  
 Edital Sei N0016662561/2023 – SAP.LCT  
 Pregão : 071/2023  
 Item 21 =Queijo Prato Fatiado

IMAGEM 03-Registro das 4 amostras entregues (verso) sem informação do peso real do produto e com informação do fabricante divergente dos documentos entregues SEI 0016907920.

Nutricionistas avaliadoras:  
 Ana Carolina Godoy Corradini Ghedin - CRN10 - 0623  
 Lucimar Pereira Silva- CRN10- 0448



Documento assinado eletronicamente por **Lucimar Pereira Silva, Servidor(a) Público(a)**, em 30/05/2023, às 12:15, conforme a Medida Provisória nº 2.200-2, de 24/08/2001, Decreto Federal nº 8.539, de 08/10/2015 e o Decreto Municipal nº 21.863, de 30/01/2014.



Documento assinado eletronicamente por **Ana Carolina Godoy Corradini Ghedin, Servidor(a) Público(a)**, em 31/05/2023, às 07:38, conforme a Medida Provisória nº 2.200-2, de 24/08/2001, Decreto Federal nº 8.539, de 08/10/2015 e o Decreto Municipal nº 21.863, de 30/01/2014.



A autenticidade do documento pode ser conferida no site <https://portalsei.joinville.sc.gov.br/> informando o código verificador **0016907948** e o código CRC **ED610A5A**.

Rua Itajai, 390 - Bairro Centro - CEP 89201-090 - Joinville - SC - [www.joinville.sc.gov.br](http://www.joinville.sc.gov.br)

23.0.018333-6

0016907948v14

ANEXO X

ANEXO SEI Nº 0014011273/2022 - SED.UAD.ASU

MODELO DE ENTREGA DE AMOSTRAS (relação de amostras apresentadas)

PREGÃO Nº 071/2023

IDENTIFICAÇÃO DO FORNECEDOR: COMPRANDOMAIS COMERCIO DE PESCADOS E PRODUTOS ALIMENTICIOS LTDA

Razão Social/Nome: COMPRANDOMAIS COMERCIO DE PESCADOS E PRODUTOS ALIMENTICIOS LTDA

Endereço: AV EMANOEL PINTO, número 320, cep 88.380-000, bairro: centro, município: balneário-piçarras, estado: Santa Catarina

CNPJ/CPF/MF: 23.248.814/0001-45

À Secretaria de Educação- Joinville/SC

Serviço da Alimentação e Nutrição Escolar (SANE)

Balneário Piçarras, 17 de maio de 2023

Nº do item	Denominação	Unidade de Medida	Quantidade de amostra Entregue	Marca
11 e 12	Peixe Cação em cubos	KG	4 pacotes de 1kg	Costa Sul Pescados
13 e 14	Peixe Filé de cação	KG	4 pacotes de 0,800kg	Costa Sul Pescados

Relação de Documento(s) Entregue(s):

- contrato social
- documento RG sócio
- documento de Inspeção Sanitária SIF
- Alvara Vigilância sanitária empresa proponente
- 2 vias do documento "relação de amostras apresentadas"

Dados do Representante Legal da Empresa:

Nome: Verginia Klann

CPF: 871.025.959-72

 **COMPRANDOMAIS**

COMPRANDOMAIS COMERCIO DE PESCADOS E PRODUTOS ALIMENTICIOS LTDA  
CNPJ: 23.248.814/0001-45

recebido  
17/05/23  
Ana Carolina





Endereço: Av Emanuel Pinto Nº 320 | Centro | CEP 88.380-000 | Balneário Piçarras – SC  
Telefone 55 (47) 99212-7048 | Email: comprandomaislicitacoes@gmail.com

Cargo/Função :Sócio

Assinatura:

VERGINIA  
KLANN:87102595  
972

Assinado de forma digital  
por VERGINIA  
KLANN:87102595972  
Dados: 2023.05.17 08:16:24  
-0300'

CPF:871.025.959-72

Nome:Verginia Klann

Cargo: Sócio

 **COMPRANDOMAIS**

COMPRANDOMAIS COMERCIO DE PESCADOS E PRODUTOS ALIMENTICIOS LTDA  
CNPJ: 23.248.814/0001-45





ESTADO DE SANTA CATARINA  
PREFEITURA MUNICIPAL DE BALNEÁRIO PIÇARRAS  
SECRETARIA DE SAÚDE  
COORDENADORIA DE VIGILÂNCIA SANITÁRIA

### ALVARÁ SANITÁRIO

Nº 137

ANO 2023

PARA

- ESTABELECIMENTOS INDUSTRIAIS, COMERCIAIS E AGROPECUÁRIOS  
 HABITAÇÃO (HABITE-SE)  
 ESTABELECIMENTOS DE SAÚDE, DE EDUCAÇÃO PRÉ-ESCOLAR E OUTROS

NOME DA PESSOA FÍSICA OU JURÍDICA

COMPRANDOMAIS COMERCIO DE PESCADOS E PRODUTOS ALIMENTICIOS LTDA

CNPJ OU CPF Nº

23.248.814/0001-45

DENOMINAÇÃO COMERCIAL - NOME DE FANTASIA DO ESTABELECIMENTO

COMPRANDOMAIS

ENDEREÇO - LOGRADOURO (RUA, AVENIDA, PRAÇA)

AVENIDA EMANOEL PINTO, APT 201

Nº

320

CEP

88.380-000

BAIRRO

CENTRO

MUNICÍPIO

BALNEÁRIO PIÇARRAS

FONE

9629-8962

PROPRIETÁRIO E/OU REPRESENTANTE LEGAL

VERGINIA KLANN

TIPO DE ESTABELECIMENTO, NEGÓCIO OU ATIVIDADE

Comércio atacadista de mercadorias em geral, com predominância de produtos alimentícios  
 Comércio atacadista de pães, bolos, biscoitos e similares  
 Comércio atacadista de produtos de higiene, limpeza e conservação domiciliar  
 Comércio atacadista de roupas e acessórios para uso profissional e de segurança do trabalho  
 Comércio atacadista de suprimentos para informática  
 Comércio atacadista especializado em outros produtos alimentícios não especificados anteriormente  
 Peixaria

O/A ESTABELECIMENTO/EDIFICAÇÃO ACIMA ESTA AUTORIZADO A FUNCIONAR, SER HABITADA, CONFORME A LEI MUNICIPAL COMPLEMENTAR Nº 162/2019 C/C A LEI ESTADUAL Nº 6.320/83.

PRAZO VALIDADE

31/01/2024

LOCAL E DATA

BALNEÁRIO PIÇARRAS, 02/02/2023

CONCEDIDO POR

VIGILÂNCIA SANITÁRIA MUNICIPAL

AUTORIDADE DE SAÚDE

Eunice Bernardina Rosa de Souza

FISCAL

*Eunice B. Rosa de Souza*

OBSERVAÇÕES

**MANTER EM LOCAL VISÍVEL AO PÚBLICO**

**TABELIONATO DE NOTAS E PROTESTOS**  
 COMARCA DE NAVEGANTES NELY CONCEIÇÃO MAFRA - TABELIÃ  
 CESAR MAFRA - TABELIÃO SUBSTITUTO  
 Avenida João Sacavem 120 - Centro - Navegantes - SC - CEP 88370-438 - Fone: 47 3342 1129 - tabelionatonavegantes@gmail.com

AUTENTICAÇÃO 317011 - Autentico a presente cópia fotostática por ser reprodução fiel do documento que me foi apresentado, com a qual conferi e dou fé.  
 Navegantes, 28 de março de 2023.  
 Em test. da verdade.

Sara Regina Capistrano da Silva - Escrevente

Emolumentos: R\$ 4,83 + selo: R\$ 3,39 --  
 Total: R\$8,22  
 Selo Digital de Fiscalização - Selo normal GR14907-CTW0  
 Confira os dados do ato em: selo.tj.sc.jus.br



A.



ESTADO DE SANTA CATARINA  
 PREFEITURA MUNICIPAL DE BALNEÁRIO PIÇARRAS  
 SECRETARIA DE SAÚDE  
 COORDENADORIA DE VIGILÂNCIA SANITÁRIA

### ALVARÁ SANITÁRIO

Nº 137

ANO 2023

PARA

- ESTABELECIMENTOS INDUSTRIAIS, COMERCIAIS E AGROPECUÁRIOS  
 HABITAÇÃO (HABITE-SE)  
 ESTABELECIMENTOS DE SAÚDE, DE EDUCAÇÃO PRÉ-ESCOLAR E OUTROS

NOME DA PESSOA FÍSICA OU JURÍDICA COMPRANDOMAIS COMERCIO DE PESCADOS E PRODUTOS ALIMENTICIOS LTDA		CNPJ OU CPF Nº 23.248.814/0001-45	
DENOMINAÇÃO COMERCIAL - NOME DE FANTASIA DO ESTABELECIMENTO COMPRANDOMAIS			
ENDEREÇO - LOGRADOURO (RUA, AVENIDA, PRAÇA) AVENIDA EMANOEL PINTO , APT 201		Nº 320	CEP 88.380-000
BAIRRO CENTRO	MUNICÍPIO BALNEÁRIO PIÇARRAS	FONE 9629-8962	
PROPRIETÁRIO E/OU REPRESENTANTE LEGAL VERGINIA KLANN			
TIPO DE ESTABELECIMENTO, NEGÓCIO OU ATIVIDADE Comércio atacadista de pescados e frutos do mar Comércio atacadista de água mineral Comércio atacadista de artigos de escritório e de papelaria Comércio atacadista de artigos do vestuário e acessórios, exceto profissionais e de segurança Comércio atacadista de aves abatidas e derivados Comércio atacadista de calçados Comércio atacadista de carnes bovinas e suínas e derivados Comércio atacadista de carnes e derivados de outros animais Comércio atacadista de cerveja, chope e refrigerante Comércio atacadista de chocolates, confeitos, balas, bombons e semelhantes Comércio atacadista de equipamentos de informática			
O/A ESTABELECIMENTO/EDIFICAÇÃO ACIMA ESTA AUTORIZADO A FUNCIONAR, SER HABITADA, CONFORME A LEI MUNICIPAL COMPLEMENTAR Nº 162/2019 C/C A LEI ESTADUAL Nº 6.320/83.			
PRAZO VALIDADE 31/01/2024	LOCAL E DATA BALNEÁRIO PIÇARRAS, 02/02/2023		
CONCEDIDO POR VIGILÂNCIA SANITÁRIA MUNICIPAL			
AUTORIDADE DE SAÚDE Eunice Bernardina Rosa de Souza		FISCAL <i>Eunice B. R. de Souza</i>	
OBSERVAÇÕES			

**MANTER EM LOCAL VISÍVEL AO PÚBLICO**

**TABELIONATO DE NOTAS E PROTESTOS** NELY CONCEIÇÃO MAFRA - TABELIÁ  
 COMARCA DE NAVEGANTES CESAR MAFRA - TABELIAO SUBSTITUTO  
 Avenida João Sacavem, 120 - Centro - Navegantes - SC - CEP 88370-438 - Fone: +55 3342 1129 - tabelionatonavegantes@gmail.com

AUTENTICAÇÃO 317011 - Autentico a presente cópia fotostática por ser reprodução fiel do documento que me foi apresentado, com a qual conferi e dou fé. Navegantes, 29 de março de 2023. Em test. da verdade.

Sara Regina Capistrano da Silva - Escrevente

Emolumentos: R\$ 4,83 + selo: R\$ 3,39 --  
 Total: R\$8,22  
 Selo Digital de Fiscalização - Selo normal G:R149070-02XX  
 Confira os dados do ato em: selo.tj.sc.jus.br



*A.*



AUTENTICAÇÃO 110447  
Autentico a presente cópia fotostática por ser reprodução  
do documento  
que me foi apresentado, com a qual conferi e dou fé.  
Navegantes, 20 de maio de 2013  
Em test. de verdade.  
MIRIAN MAFRA ANDRIANI - Tabela Substituta  
Emolumentos: Emolumentos: R\$ 2,46 + selo: R\$ 1,35 -- Total: R\$3,80  
Selo Digital de Fiscalização - Selo Norma DBU84338-XUVS  
Confira os dados do ato em: selo.fjsc.jus.br



**MINISTÉRIO DA AGRICULTURA, PECUÁRIA E ABASTECIMENTO**  
SECRETARIA DE DEFESA AGROPECUÁRIA - SDA  
DEPARTAMENTO DE INSPEÇÃO DE PRODUTOS DE ORIGEM ANIMAL - DIPOA

Ana Laura Andriani  
Escrivente Notarial

# TÍTULO DE REGISTRO

Certifico que a Empresa **COSTA SUL PESCADOS S/A**

com **ENTREPOSTO DE PESCADO**

localizada em **NAVEGANTES**

Estado **SANTA CATARINA**

está registrada no Departamento de Inspeção de Produtos de Origem Animal - DIPOA, sob n° **3104**

de acordo com as exigências dos dispositivos regulamentares em vigor.

Brasília - DF, **15** de **JULHO** de **2011**

**FORM. ALT. RAZÃO 005/11**

Processo n°

\_\_\_\_\_  
Diretor do DIPOA

**Luiz Carlos de Oliveira**  
Médico Veterinário CFMV - Nº 0234  
Fiscal Federal Agropecuário  
Diretor do DIPOA/SDA



**Ao Diretor do DIPOA/SDA para lavratura do  
Título de Registro do estabelecimento sob SIF 3104**

**Em 15.07.2011**

*Pedro Henrique Salgado Bueno*  
Fiscal Federal Agropecuário  
Médico Veterinário CRMV-AC 151  
Chefe do DIPOA



----- AUTENTICAÇÃO 110447 -----  
Autentico a presente cópia fotostática por ser reprodução  
fidel do documento  
que me foi apresentado, com a qual conferi e dou fé,  
Navegantes, 20 de maio de 2013  
Em test. *Ana Laura Andriani* da verdade,  
MIRIAN MAFRA ANDRIANI - Tabela Substituta  
Emolumentos Emplumbrados: R\$ 2,46 + Selo: R\$ 1,06 -- Total: R\$ 3,80  
Selo Digital de Fiscalização - Selo norma DBU84340-NCCJ  
Confira os dados do ato em: selo.fjsc.jus.br

TABELIONATO DE NOTAS E PROTESTOS  
NELLY CONCEIÇÃO MAFRA - TABELIÁ  
MIRIAN MAFRA ANDRIANI - TABELIA SUBSTITUTA  
Av. João Sacavem, Nº 120 - Centro  
Navegantes / SC - CEP 88375-000  
Fone: 47 3342 1129 - cartoriomafra@brturbo.com.br

**Ana Laura Andriani**  
Escrivente Notarial

VÁLIDA EM TODO O TERRITÓRIO NACIONAL

REGISTRO GERAL **2.862.047** DATA DE EXPEDIÇÃO **12/SET/2012**

NOME **VERGENIA KLANN**

FILIAÇÃO **ADEMIR KLANN  
NAIR WILKE KLANN**

NATURALIDADE **JOINVILLE SC** DATA DE NASCIMENTO **21/NOV/1971**

DOC. ORIGEM **CERT. CAB. 816 LX B. AUX-2 FL 208  
CART. FIGUEIREDO FENHA SC  
"COM AVERBAÇÃO DE SEPARAÇÃO"**

CPF **871.025.939-72**

ITAJAI - SC

ASSINATURA DO DIRETOR *Lúcia Helena J. Beduschi* Perito Criminal  
LEI Nº **116 DE 29/08/88**





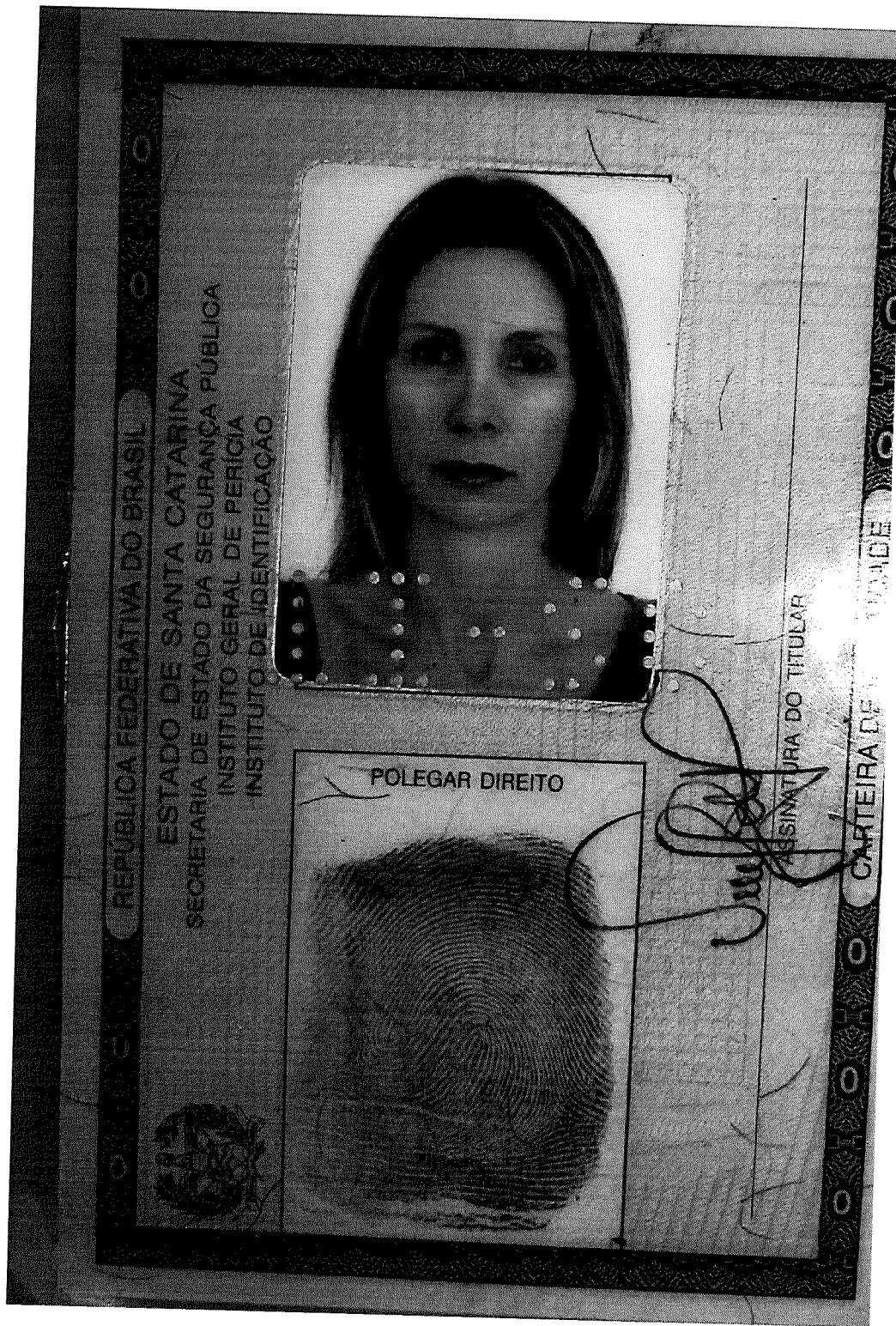

REPÚBLICA FEDERATIVA DO BRASIL

ESTADO DE SANTA CATARINA  
SECRETARIA DE ESTADO DA SEGURANÇA PÚBLICA  
INSTITUTO GERAL DE PERÍCIA  
INSTITUTO DE IDENTIFICAÇÃO



POLEGAR DIREITO

*[Handwritten Signature]*

ASSINATURA DO TITULAR

CARTEIRA DE IDENTIFICAÇÃO



**9ª ALTERAÇÃO E CONSOLIDAÇÃO DE CONTRATO SOCIAL  
COMPRANDOMAIS COMERCIO DE PESCADOS E PRODUTOS ALIMENTICIOS LTDA  
CNPJ nº 23.248.814/0001-45**



ASSINADO DIGITALMENTE POR: 87102595972-VERGINIA KLANN

**VERGINIA KLANN**, brasileira, nascida em 21/11/1971, divorciada, empresária, devidamente inscrita no CPF sob nº 871.025.959-72, portadora da Carteira de Identidade - RG nº 2862047, expedida pela SSP – SC, residente e domiciliada na Avenida Atlântica, 3330, apartamento 1602, Edifício Saint Antoine Residence, Centro, na cidade de Balneário Camboriú, estado de Santa Catarina, CEP 88330-021, Brasil.

Única sócia da sociedade limitada de nome empresarial **COMPRANDOMAIS COMERCIO DE PESCADOS E PRODUTOS ALIMENTICIOS LTDA**, pessoa jurídica de direito privado, devidamente inscrita no CNPJ sob nº 23.248.814/0001-45, com registro na Junta Comercial do Estado de Santa Catarina sob NIRE nº 42205987278, localizada na Rua Pedro Ferreira, 84, Sobreloja, Sala 05, Box 10, Centro, na cidade de Itajaí, estado de Santa Catarina, CEP 88301-030, Brasil, delibera de pleno ajustar a presente alteração contratual, nos termos da Lei nº 10.406/ 2002, mediante as condições estabelecidas nas cláusulas seguintes:

**DO ENDEREÇO DA MATRIZ**

**Clausula Primeira** – A Sociedade, altera, neste ato, o endereço de localização da Matriz para: Avenida Emanuel Pinto, 320, apartamento 201, Centro, na cidade de Balneário Piçarras, estado de Santa Catarina, CEP 88380-000, Brasil.

**DO FORO**

**Clausula Segunda** – O foro para o exercício e o cumprimento dos direitos e obrigações resultantes do contrato social, passa a ser o pertencente ao município de Balneário Piçarras – SC.

**Cláusula Terceira** - As Cláusulas e condições estabelecidas em atos já arquivados e que não foram expressamente modificadas por esta alteração continuam em vigor.

Para tanto, passa a transcrever, na íntegra, seu **CONTRATO SOCIAL** da referida empresa, com o teor seguinte: - A vista das modificações ora ajustadas e em consonância com o que determina o Artigo n.º 2.031 da Lei n.º 10.406/2.002, a sócia **RESOLVE**, por meio deste instrumento, atualizar e o contrato social, tornando assim sem efeito, a partir desta data, as cláusulas e condições no contrato social primitivo que, adequando as disposições da referida Lei n.º 10.406/2.002, aplicável a este tipo societário, que passa a ter a seguinte redação:



Junta Comercial do Estado de Santa Catarina

Certifico o Registro em 13/12/2022 Data dos Efeitos 09/12/2022

Arquivamento 20222146125 Protocolo 222146125 de 12/12/2022 NIRE 42205987278

Nome da empresa COMPRANDOMAIS COMERCIO DE PESCADOS E PRODUTOS ALIMENTICIOS LTDA

Este documento pode ser verificado em <http://regin.jucesc.sc.gov.br/autenticacaoDocumentos/autenticacao.aspx>

Chancela 169297191113407

Esta cópia foi autenticada digitalmente e assinada em 13/12/2022 LUCIANO LEITE KOWALSKI - Secretário-geral em exercício

Protocolo Comprandomais Com de Pescados (0016907990)

SEI 23.0.018333-6 / pg. 92

A.





**9ª ALTERAÇÃO E CONSOLIDAÇÃO DE CONTRATO SOCIAL  
COMPRANDOMAIS COMERCIO DE PESCADOS E PRODUTOS ALIMENTICIOS LTDA  
CNPJ nº 23.248.814/0001-45**

**CONSOLIDAÇÃO 9ª ALTERAÇÃO DE CONTRATO SOCIAL  
COMPRANDOMAIS COMERCIO DE PESCADOS E PRODUTOS ALIMENTICIOS LTDA  
CNPJ nº 23.248.814/0001-45**

**VERGINIA KLANN**, brasileira, nascida em 21/11/1971, divorciada, empresária, devidamente inscrita no CPF sob nº 871.025.959-72, portadora da Carteira de Identidade - RG nº 2862047, expedida pela SSP – SC, residente e domiciliada na Avenida Atlântica, 3330, apartamento 1602, Edifício Saint Antoine Residence, Centro, na cidade de Balneário Camboriú, estado de Santa Catarina, CEP 88330-021, Brasil.

Única sócia da sociedade limitada de nome empresarial **COMPRANDOMAIS COMERCIO DE PESCADOS E PRODUTOS ALIMENTICIOS LTDA**, pessoa jurídica de direito privado, devidamente inscrita no CNPJ sob nº 23.248.814/0001-45, com registro na Junta Comercial do Estado de Santa Catarina sob NIRE nº 42205987278, localizada na Avenida Emanuel Pinto, 320, apartamento 201, Centro, na cidade de Balneário Piçarras, estado de Santa Catarina, CEP 88380-000, Brasil.

**NOME EMPRESARIAL, DA SEDE E DAS FILIAIS**

**Clausula Primeira** – A sociedade gira sob denominação **COMPRANDOMAIS COMERCIO DE PESCADOS E PRODUTOS ALIMENTICIOS LTDA**.

**Clausula Segunda** – A sociedade tem sua sede localizada na Avenida Emanuel Pinto, 320, apartamento 201, Centro, na cidade de Balneário Piçarras, estado de Santa Catarina, CEP 88380-000, Brasil.

**Clausula Terceira** – A sociedade poderá, a qualquer tempo, abrir ou fechar filial ou outra dependência, mediante alteração contratual, desde que aprovado pelos votos correspondentes dos sócios, no mínimo, a três quartos do capital social, nos termos do art. 1076 da lei 10.406/2002.

**Clausula Quarta** – A sociedade tem por objeto social:

COMÉRCIO ATACADISTA E VAREJISTA DE PESCADOS E FRUTOS DO MAR; COMÉRCIO ATACADISTA DE MERCADORIAS, COM PREDOMINÂNCIA DE PRODUTOS ALIMENTÍCIOS; COMÉRCIO ATACADISTA DE LEITE E LATICÍNIOS; COMÉRCIO ATACADISTA DE CHOCOLATES, CONFEITOS, BALAS E BOMBONS; COMÉRCIO ATACADISTA DE ÁGUA MINERAL; COMÉRCIO ATACADISTA DE CERVEJA, CHOPE E REFRIGERANTE; COMÉRCIO ATACADISTA DE CARNE BOVINA, SUÍNA, AVES E SEUS DERIVADOS, BEM COMO CARNES



Junta Comercial do Estado de Santa Catarina

Certifico o Registro em 13/12/2022 Data dos Efeitos 09/12/2022

Arquivamento 20222146125 Protocolo 222146125 de 12/12/2022 NIRE 42205987278

Nome da empresa COMPRANDOMAIS COMERCIO DE PESCADOS E PRODUTOS ALIMENTICIOS LTDA

Este documento pode ser verificado em <http://regin.jucesc.sc.gov.br/autenticacaoDocumentos/autenticacao.aspx>

Chancela 169297191113407

Esta cópia foi autenticada digitalmente e assinada em 13/12/2022 LUCIANO LEITE KOWALSKI - Secretário-geral em exercício

Protocolo Comprandomais Com de Pescados (0016907990)

SEI 23.0.018333-6 / pg. 94

13/12/2022

K.



**9ª ALTERAÇÃO E CONSOLIDAÇÃO DE CONTRATO SOCIAL  
COMPRANDOMAIS COMERCIO DE PESCADOS E PRODUTOS ALIMENTICIOS LTDA  
CNPJ nº 23.248.814/0001-45**

E DERIVADOS DE OUTROS ANIMAIS; COMÉRCIO ATACADISTA DE PRODUTOS ENLATADOS; COMÉRCIO ATACADISTA DE ARTIGOS DE ESCRITÓRIO E DE PAPELARIA; COMÉRCIO ATACADISTA DE ROUPAS E ACESSÓRIOS PARA USO PROFISSIONAL E DE SEGURANÇA DO TRABALHO; COMÉRCIO ATACADISTA DE ARTIGOS DO VESTUÁRIO E ACESSÓRIOS, EXCETO PROFISSIONAIS E DE SEGURANÇA; COMÉRCIO ATACADISTA DE SUPRIMENTOS PARA INFORMÁTICA; COMÉRCIO ATACADISTA DE PRODUTOS DE HIGIENE, LIMPEZA E CONSERVAÇÃO DOMICILIAR; COMÉRCIO ATACADISTA DE EQUIPAMENTOS DE INFORMÁTICA; COMÉRCIO ATACADISTA DE CALÇADOS.

**Clausula Quinta** – A Sociedade possui filial localizada na Rodovia Br Cento e Dezesseis, nº 6857, Bairro Tarumã, na cidade de Curitiba, estado do Paraná, CEP 82590-300, Brasil, onde são exercidas as atividades de:

COMÉRCIO ATACADISTA DE PESCADOS E FRUTOS DO MAR, COMÉRCIO ATACADISTA DE CARNES BOVINAS E SUÍNAS E DERIVADOS, COMÉRCIO ATACADISTA DE AVES ABATIDAS E DERIVADOS, COMÉRCIO ATACADISTA DE CARNES E DERIVADOS DE OUTROS ANIMAIS, COMÉRCIO ATACADISTA DE ÁGUA MINERAL, COMÉRCIO ATACADISTA DE CERVEJA, CHOPE E REFRIGERANTE, COMÉRCIO ATACADISTA DE PÃES, BOLOS, BISCOITOS E SIMILARES, COMÉRCIO ATACADISTA DE CHOCOLATES, CONFEITOS, BALAS, BOMBONS E SEMELHANTES, COMÉRCIO ATACADISTA ESPECIALIZADO EM OUTROS PRODUTOS ALIMENTÍCIOS NÃO ESPECIFICADOS ANTERIORMENTE, COMÉRCIO ATACADISTA DE ARTIGOS DO VESTUÁRIO E ACESSÓRIOS, EXCETO PROFISSIONAIS E DE SEGURANÇA, COMÉRCIO ATACADISTA DE ROUPAS E ACESSÓRIOS PARA USO PROFISSIONAL E DE SEGURANÇA DO TRABALHO, COMÉRCIO ATACADISTA DE CALÇADOS, COMÉRCIO ATACADISTA DE ARTIGOS DE ESCRITÓRIO E DE PAPELARIA, COMÉRCIO ATACADISTA DE PRODUTOS DE HIGIENE, LIMPEZA E CONSERVAÇÃO DOMICILIAR, COMÉRCIO ATACADISTA DE COMÉRCIO ATACADISTA DE PESCADOS E FRUTOS DO MAR, COMÉRCIO ATACADISTA DE CARNES BOVINAS E SUÍNAS E DERIVADOS, COMÉRCIO ATACADISTA DE AVES ABATIDAS E DERIVADOS, COMÉRCIO ATACADISTA DE CARNES E DERIVADOS DE OUTROS ANIMAIS, COMÉRCIO ATACADISTA DE ÁGUA MINERAL, COMÉRCIO ATACADISTA DE CERVEJA, CHOPE E REFRIGERANTE, COMÉRCIO ATACADISTA DE PÃES, BOLOS, BISCOITOS E SIMILARES, COMÉRCIO ATACADISTA DE CHOCOLATES, CONFEITOS, BALAS, BOMBONS E SEMELHANTES, COMÉRCIO ATACADISTA ESPECIALIZADO EM OUTROS PRODUTOS ALIMENTÍCIOS NÃO ESPECIFICADOS ANTERIORMENTE, COMÉRCIO



Junta Comercial do Estado de Santa Catarina

Certifico o Registro em 13/12/2022 Data dos Efeitos 09/12/2022

13/12/2022

Arquivamento 20222146125 Protocolo 222146125 de 12/12/2022 NIRE 42205987278

Nome da empresa COMPRANDOMAIS COMERCIO DE PESCADOS E PRODUTOS ALIMENTICIOS LTDA

Este documento pode ser verificado em <http://regin.jucesc.sc.gov.br/autenticacaoDocumentos/autenticacao.aspx>

Chancela 169297191113407

Esta cópia foi autenticada digitalmente e assinada em 13/12/2022 LUCIANO LEITE KOWALSKI - Secretário-geral em exercício

K.





**9ª ALTERAÇÃO E CONSOLIDAÇÃO DE CONTRATO SOCIAL  
COMPRANDOMAIS COMERCIO DE PESCADOS E PRODUTOS ALIMENTICIOS LTDA  
CNPJ nº 23.248.814/0001-45**

ATACADISTA DE ARTIGOS DO VESTUÁRIO E ACESSÓRIOS, EXCETO PROFISSIONAIS E DE SEGURANÇA, COMÉRCIO ATACADISTA DE ROUPAS E ACESSÓRIOS PARA USO PROFISSIONAL E DE SEGURANÇA DO TRABALHO, COMÉRCIO ATACADISTA DE CALÇADOS, COMÉRCIO ATACADISTA DE ARTIGOS DE ESCRITÓRIO E DE PAPELARIA, COMÉRCIO ATACADISTA DE PRODUTOS DE HIGIENE, LIMPEZA E CONSERVAÇÃO DOMICILIAR, COMÉRCIO ATACADISTA DE EQUIPAMENTOS DE INFORMÁTICA, COMÉRCIO ATACADISTA DE SUPRIMENTOS PARA INFORMÁTICA, COMÉRCIO ATACADISTA DE MERCADORIAS EM GERAL, COM PREDOMINÂNCIA DE PRODUTOS ALIMENTÍCIOS, PEIXARIA, SERVIÇOS COMBINADOS DE ESCRITÓRIO E APOIO ADMINISTRATIVO.

- 4634-6/03 - Comércio atacadista de pescados e frutos do mar
- 4634-6/01 - Comércio atacadista de carnes bovinas e suínas e derivados
- 4634-6/02 - Comércio atacadista de aves abatidas e derivados
- 4634-6/99 - Comércio atacadista de carnes e derivados de outros animais
- 4635-4/01 - Comércio atacadista de água mineral
- 4635-4/02 - Comércio atacadista de cerveja, chope e refrigerante
- 4637-1/04 - Comércio atacadista de pães, bolos, biscoitos e similares
- 4637-1/07 - Comércio atacadista de chocolates, confeitos, balas, bombons e semelhantes
- 4637-1/99 - Comércio atacadista especializado em outros produtos alimentícios não especificados anteriormente
- 4642-7/01 - Comércio atacadista de artigos do vestuário e acessórios, exceto profissionais e de segurança
- 4642-7/02 - Comércio atacadista de roupas e acessórios para uso profissional e de segurança do trabalho
- 4643-5/01 - Comércio atacadista de calçados
- 4647-8/01 - Comércio atacadista de artigos de escritório e de papelaria
- 4649-4/08 - Comércio atacadista de produtos de higiene, limpeza e conservação domiciliar
- 4651-6/01 - Comércio atacadista de equipamentos de informática
- 4651-6/02 - Comércio atacadista de suprimentos para informática
- 4691-5/00 - Comércio atacadista de mercadorias em geral, com predominância de produtos alimentícios
- 4722-9/02 - Peixaria
- 8211-3/00 - Serviços combinados de escritório e apoio administrativo

**Clausula Sexta** – A empresa iniciou suas atividades em 20/12/2016 e seu prazo de duração é indeterminado.

**Clausula Sétima** – O capital Social é de R\$ 96.000,00 (noventa e seis mil reais), já integralizado e dividido em 96.000 (Noventa e seis mil) quotas no valor nominal R\$ 1,00 (Um Real), cada uma integralizadas em moeda corrente do país, assim subscritas:



Junta Comercial do Estado de Santa Catarina

Certifico o Registro em 13/12/2022 Data dos Efeitos 09/12/2022

13/12/2022

Arquivamento 20222146125 Protocolo 222146125 de 12/12/2022 NIRE 42205987278

Nome da empresa COMPRANDOMAIS COMERCIO DE PESCADOS E PRODUTOS ALIMENTICIOS LTDA

Este documento pode ser verificado em <http://regin.jucesc.sc.gov.br/autenticacaoDocumentos/autenticacao.aspx>

Chancela 169297191113407

Esta cópia foi autenticada digitalmente e assinada em 13/12/2022 LUCIANO LEITE KOWALSKI - Secretário-geral em exercício

A.



**9ª ALTERAÇÃO E CONSOLIDAÇÃO DE CONTRATO SOCIAL**  
**COMPRANDOMAIS COMERCIO DE PESCADOS E PRODUTOS ALIMENTICIOS LTDA**  
**CNPJ nº 23.248.814/0001-45**

VERGINIA KLANN – Com 96.000 (Noventa e Seis Mil) quotas, perfazendo um total de R\$ 96.000,00 (Noventa e Seis Mil) reais.

**Quadro Demonstrativo:**

SÓCIO	%	QUOTAS	R\$
VERGINIA KLANN	100	96.000	R\$ 96.000,00
<b>TOTAL</b>	<b>100</b>	<b>96.000</b>	<b>R\$ 96.000,00</b>

**Clausula Oitava** – As quotas da sociedade são indivisíveis e não poderão ser cedidas ou transferidas sem o expreso consentimento da sociedade, cabendo, em igualdade de preços e condições, o direito de preferência ao sócio que queira adquiri-la no caso de algum cotista pretender ceder as que possuem. O mesmo terá que comunicar com 30 dias de antecedência para transferência ou vendas das quotas.

**Clausula Nona** – A responsabilidade de cada sócio é restrita ao valor de suas cotas, mas que todos respondem solidariamente pela integralização do Capital Social.

**DA ADMINISTRAÇÃO E DO PRO LABORE**

**Clausula Décima** – A administração da sociedade caberá ao sócio **ISOLADAMENTE** a sócia **VERGINIA KLANN**, o qual terão toda liberdade de administração, podendo para isso assinar todos e quaisquer documentos para o bom desempenho da empresa em conjunto ou isoladamente, a qual fará o uso do nome empresarial, podendo representar a sociedade ativa e passivamente, judicial ou extrajudicialmente, vedada, no entanto, em atividades estranhas ao interesse social ou assumir obrigações seja em favor de qualquer dos cotistas ou de terceiros, bem como onerar ou alienar bens imóveis da sociedade, sem autorização do outro sócio.

**Parágrafo Único:** Os sócios nos exercícios da administração terão direito a uma retirada mensal a título de pró-labore em valor estipulado de comum acordo entre eles.

**DO BALANÇO PATRIMONIAL, DOS LUCROS E PERDAS**

**Clausula Décima Primeira** – Ao término de cada exercício social, em 31 de dezembro, será procedido um levantamento do Balanço do exercício, sendo que os lucros ou prejuízos, serão distribuídos ou suportados pelos sócios na proporção de suas cotas



Junta Comercial do Estado de Santa Catarina

Certifico o Registro em 13/12/2022 Data dos Efeitos 09/12/2022

13/12/2022

Arquivamento 20222146125 Protocolo 222146125 de 12/12/2022 NIRE 42205987278

Nome da empresa COMPRANDOMAIS COMERCIO DE PESCADOS E PRODUTOS ALIMENTICIOS LTDA

Este documento pode ser verificado em <http://regin.jucesc.sc.gov.br/autenticacaoDocumentos/autenticacao.aspx>

Chancela 169297191113407

Esta cópia foi autenticada digitalmente e assinada em 13/12/2022 LUCIANO LEITE KOWALSKI - Secretário-geral em exercício

A



**9ª ALTERAÇÃO E CONSOLIDAÇÃO DE CONTRATO SOCIAL  
COMPRANDOMAIS COMERCIO DE PESCADOS E PRODUTOS ALIMENTICIOS LTDA  
CNPJ nº 23.248.814/0001-45**

**Parágrafo Primeiro:** Por deliberação dos sócios a distribuição de lucros poderá ser em qualquer período do ano a parti de resultado do período apurado.

**Parágrafo Segundo:** A distribuição dos lucros poderá não obedecer à participação dos sócios desde que aprovada pelos sócios quotistas.

**Clausula Décima Segunda** – Nos quatro meses seguintes ao término do exercício social, os sócios deliberarão sobre as contas e designarão administrador(es), quando for o caso.

**DO FALECIMENTO DE SÓCIO**

**Clausula Décima Terceira** – Falecendo ou interditado qualquer sócio, a sociedade continuará sua atividade com os herdeiros ou sucessores. Não sendo possível ou inexistindo interesse destes ou do(s) sócio(s) remanescente(s), o valor de seus haveres será apurado e liquidado com base na situação patrimonial da sociedade, à data da resolução, verificada em balanço especialmente levantado. Parágrafo único. O mesmo procedimento será adotado em outros casos em que a sociedade se resolva em relação a seu sócio.

**DA DECLARAÇÃO DE DESIMPEDIMENTO**

**Clausula Décima Quarta** – Os administradores declaram não estarem condenados a pena que vede, ainda que temporariamente, o acesso a cargos públicos, ou por crime falimentar, de prevaricação, suspeita ou suborno, concussão, peculato; ou contra economia popular, contra o sistema financeiro nacional, contra as normas de defesa da concorrência, contra as relações de consumo, a fé pública ou a propriedade, enquanto perdurarem os efeitos da condenação.

**DOS CASOS OMISSOS**

**Clausula Décima Quinta** – Os casos omissos no presente contrato serão resolvidos pelo consenso dos sócios, com observância da Lei nº 10.406/2002.

**FORO**

**Clausula Décima Sexta** – Fica eleito o fórum da comarca de Balneário Piçarras – SC para o exercício e o cumprimento dos direitos e obrigações resultantes desde contrato.

E, por estarem assim justos e contratados, assinam este instrumento.



Junta Comercial do Estado de Santa Catarina

Certifico o Registro em 13/12/2022 Data dos Efeitos 09/12/2022

Arquivamento 20222146125 Protocolo 222146125 de 12/12/2022 NIRE 42205987278

Nome da empresa COMPRANDOMAIS COMERCIO DE PESCADOS E PRODUTOS ALIMENTICIOS LTDA

Este documento pode ser verificado em <http://regin.jucesc.sc.gov.br/autenticacaoDocumentos/autenticacao.aspx>

Chancela 169297191113407

Esta cópia foi autenticada digitalmente e assinada em 13/12/2022 LUCIANO LEITE KOWALSKI - Secretário-geral em exercício

Protocolo Comprandomais Com de Pescados (0016907990)

SEI 23.0.018333-6 / pg. 102



**9ª ALTERAÇÃO E CONSOLIDAÇÃO DE CONTRATO SOCIAL  
COMPRANDOMAIS COMERCIO DE PESCADOS E PRODUTOS ALIMENTICIOS LTDA  
CNPJ nº 23.248.814/0001-45**

Balneário Piçarras, 09 de dezembro de 2022

VERGINIA KLANN



Junta Comercial do Estado de Santa Catarina

Certifico o Registro em 13/12/2022 Data dos Efeitos 09/12/2022

13/12/2022

Arquivamento 20222146125 Protocolo 222146125 de 12/12/2022 NIRE 42205987278

Nome da empresa COMPRANDOMAIS COMERCIO DE PESCADOS E PRODUTOS ALIMENTICIOS LTDA

Este documento pode ser verificado em <http://regin.jucesc.sc.gov.br/autenticacaoDocumentos/autenticacao.aspx>

Chancela 169297191113407

Esta cópia foi autenticada digitalmente e assinada em 13/12/2022 LUCIANO LEITE KOWALSKI - Secretário-geral em exercício

X







**TERMO DE AUTENTICACAO**

NOME DA EMPRESA	COMPRANDOMAIS COMERCIO DE PESCADOS E PRODUTOS ALIMENTICIOS LTDA
PROTOCOLO	222146125 - 12/12/2022
ATO	002 - ALTERACAO
EVENTO	021 - ALTERACAO DE DADOS (EXCETO NOME EMPRESARIAL)

**MATRIZ**

NIRE 42205987278  
CNPJ 23.248.814/0001-45  
CERTIFICO O REGISTRO EM 13/12/2022  
SOB N: 20222146125

**EVENTOS**

051 - CONSOLIDACAO DE CONTRATO/ESTATUTO ARQUIVAMENTO: 20222146125

**REPRESENTANTES QUE ASSINARAM DIGITALMENTE**

Cpf: 87102595972 - VERGINIA KLANN - Assinado em 09/12/2022 às 16:11:11



Junta Comercial do Estado de Santa Catarina

Certifico o Registro em 13/12/2022 Data dos Efeitos 09/12/2022

13/12/2022

Arquivamento 20222146125 Protocolo 222146125 de 12/12/2022 NIRE 42205987278

Nome da empresa COMPRANDOMAIS COMERCIO DE PESCADOS E PRODUTOS ALIMENTICIOS LTDA

Este documento pode ser verificado em <http://regin.jucesc.sc.gov.br/autenticacaoDocumentos/autenticacao.aspx>

Chancela 169297191113407

Esta cópia foi autenticada digitalmente e assinada em 13/12/2022 LUCIANO LEITE KOWALSKI - Secretário-geral em exercício

A.





## Prefeitura de Joinville

### ANÁLISE SEI N° 0016908122/2023 - SED.URC

Joinville, 11 de maio de 2023.

#### ANÁLISE DE AMOSTRA

Pregão Eletrônico	071/2023	Lote	-1° amostra	Item	11 e 12
Produto	Peixe cação em cubos		Marca	Costa Sul Pescados	
Fornecedor	Comprandomais Comércio de Pescados e Produtos Alimentícios LTDA				
Fabricante/Beneficiador	Costa Sul Pescados S/A				
Quantidade (kg/L):	1 Kg	Qtde amostra	4	Data	22/05/2023
Avaliação Externa					
Item avaliado		Sim	Não	Observações	
Embalagem íntegra		X			
Rotulagem conforme legislação		X			
Peso conforme rotulagem		X			
Data de fabricação e validade visível		X			
Fabricação e validade conforme edital		X			
Avaliação Sensorial					
Item avaliado	Característica	Não característico	Observações		
Aparência	X				
Cor	X				
Odor	X				
Sabor	X				
Textura/Consistência	X				
Características técnicas de acordo com o edital		Sim	Não	Não se aplica	
		X			
Observações					
Facilidade de preparo Técnico-culinário		Fácil	Médio	Difícil	Não se aplica
					X
Observações					

Tempo de cocção recomendado	Minutos	Suficiente	Insuficiente	Não se aplica
				X
Observações				
Aderência na panela	Sim	Não	Não se aplica	
			X	
Observações				
Rendimento		Suficiente		
Avaliação documental				
Documentos entregues de acordo com o edital	Sim	Não	Não se aplica	
	X			
Observações	*Para análise das amostras levou-se em consideração o item 11.10 o Edital nº071/2023: "No caso de mesmo arrematante do item cota 25% e cota 75% correspondentes (mesmo objeto) e de mesma marca ofertada, o arrematante poderá apresentar amostra para somente um dos itens da cota".			
	Parecer Técnico			
	Aprovado	Reprovado		
	X			

### Nutricionistas avaliadoras:

Ana Carolina Godoy Corradini Ghedin - CRN10 - 0623

Lucimar Pereira Silva- CRN10- 0448



Documento assinado eletronicamente por **Lucimar Pereira Silva, Servidor(a) Público(a)**, em 30/05/2023, às 12:15, conforme a Medida Provisória nº 2.200-2, de 24/08/2001, Decreto Federal nº8.539, de 08/10/2015 e o Decreto Municipal nº 21.863, de 30/01/2014.



Documento assinado eletronicamente por **Ana Carolina Godoy Corradini Ghedin, Servidor(a) Público(a)**, em 31/05/2023, às 07:38, conforme a Medida Provisória nº 2.200-2, de 24/08/2001, Decreto Federal nº8.539, de 08/10/2015 e o Decreto Municipal nº 21.863, de 30/01/2014.



A autenticidade do documento pode ser conferida no site <https://portalsei.joinville.sc.gov.br/> informando o código verificador **0016908122** e o código CRC **1B666439**.

Rua Itajaí, 390 - Bairro Centro - CEP 89201-090 - Joinville - SC - [www.joinville.sc.gov.br](http://www.joinville.sc.gov.br)



# Prefeitura de Joinville

## ANÁLISE SEI Nº 0016908139/2023 - SED.URC

Joinville, 11 de maio de 2023.

### ANÁLISE DE AMOSTRA

Pregão Eletrônico	071/2023	Lote	-1º amostra	Item	13 e 14
Produto	Peixe filé de cação	Marca	Costa Sul Pescados		
Fornecedor	Comprandomais Comércio de Pescados e Produtos Alimentícios LTDA				
Fabricante/Beneficiador	Costa Sul Pescados S/A				
Quantidade (kg/L):	0,800 Kg	Qtde amostra	4	Data	22/05/2023
Avaliação Externa					
Item avaliado		Sim	Não	Observações	
Embalagem íntegra		X			
Rotulagem conforme legislação		X			
Peso conforme rotulagem		X			
Data de validade visível		X			
Validade conforme edital		X			
Avaliação Sensorial					
Item avaliado	Característica	Não característico	Observações		
Aparência	X				
Cor	X				
Odor	X				
Sabor	X				
Textura/Consistência	X				
Características técnicas de acordo com o edital		Sim	Não	Não se aplica	
		X			
Observações					
Facilidade de preparo Técnico-culinário		Fácil	Médio	Difícil	Não se aplica
					X
Observações					
		Minutos	Suficiente	Insuficiente	Não se aplica

Tempo de cocção recomendado				X
Observações				
Aderência na panela	Sim	Não	Não se aplica	
Observações			X	
Rendimento	Suficiente		Insuficiente	Não se aplica
				X
Avaliação documental				
Documentos entregues de acordo com o edital	Sim	Não	Não se aplica	
	X			
Observações	*Para análise das amostras levou-se em consideração o item 11.10 o Edital nº071/2023: "No caso de mesmo arrematante do item cota 25% e cota 75% correspondentes (mesmo objeto) e de mesma marca ofertada, o arrematante poderá apresentar amostra para somente um dos itens da cota".			
	Parecer Técnico			
	Aprovado	Reprovado		
	X			

### Nutricionistas avaliadoras:

Ana Carolina Godoy Corradini Ghedin - CRN10 - 0623

Lucimar Pereira Silva- CRN10- 0448



Documento assinado eletronicamente por **Lucimar Pereira Silva, Servidor(a) Público(a)**, em 30/05/2023, às 12:17, conforme a Medida Provisória nº 2.200-2, de 24/08/2001, Decreto Federal nº8.539, de 08/10/2015 e o Decreto Municipal nº 21.863, de 30/01/2014.



Documento assinado eletronicamente por **Ana Carolina Godoy Corradini Ghedin, Servidor(a) Público(a)**, em 31/05/2023, às 07:38, conforme a Medida Provisória nº 2.200-2, de 24/08/2001, Decreto Federal nº8.539, de 08/10/2015 e o Decreto Municipal nº 21.863, de 30/01/2014.



A autenticidade do documento pode ser conferida no site <https://portalsei.joinville.sc.gov.br/> informando o código verificador **0016908139** e o código CRC **045B9216**.

Rua Itajaí, 390 - Bairro Centro - CEP 89201-090 - Joinville - SC - [www.joinville.sc.gov.br](http://www.joinville.sc.gov.br)



L E COMERCIO ATACADISTA EIRELI

CNPJ nº 06.915.456/0001-68

Rua Edgar Linhares, 770 - Nova Esperança

CEP 88.336-210 - Baln. Camboriú/SC

Telefone/Fax: (47) 3360-8485

E-mail: licitacao1@lecomercioatacadista.com.br

PREFEITURA DE JOINVILLE  
PREGÃO ELETRÔNICO Nº 071/2023  
RECIBO DE AMOSTRAS

Apresentamos nossa proposta conforme segue:

ESPECIFICAÇÃO DOS ITENS:

Item	Material/Descritivo:	Unid.	Quant.	Marca
16	7269 - Requeijão Cremoso.	Unid.	4	frimesa
17 e 18	19142 - Aipim congelado	Unid.	4	terra viva
19 e 20	6302 - Milho verde congelado	Unid.	4	copacol
27 e 28	22762 - logurte sabores variados Leite	Unid.	4	holandes

DOCS APRESENTADOS

ALVARA SANITARIO DA L&E

SIF FRIMESA

ALVARA SANITARIO TERRA VIVA

ALVARA SANITARIO COPACOL e GRANO

SIE HOLANDES

Assinatura / Nome Legível / Carimbo do recebedor:

Balneário Camboriú, 17 de maio de 2023.

Ricardo Luis Alves

CPF: 040.202.799-00

ADMINISTRADOR

06.915.456/0001-68  
I.E.: 256.573.646

L&E COMÉRCIO ATACADISTA LTDA

RUA EDGAR LINHARES, Nº 770  
NOVA ESPERANÇA CEP 88336-210  
BALNEÁRIO CAMBORIÚ - SC



Recebido

17/05/23

Ana Carolina





ESTADO DE SANTA CATARINA  
PREFEITURA MUNICIPAL DE BALNEÁRIO CAMBORIÚ  
SECRETARIA DE SAÚDE E SANEAMENTO

### ALVARÁ SANITÁRIO RENOVAÇÃO

Número da ordem: **5/2023** Data de emissão: **03/01/2023** Valido até: **31/12/2023**

ALVARÁ CONCEDIDO PELO MUNICÍPIO DE BALNEÁRIO CAMBORIÚ:

RAZÃO SOCIAL **124048 - LE COMERCIO ATACADISTA LTDA** CNPJ **06.915.456/0001-68**

NOME FANTASIA \*\*\*\*\*

ENDEREÇO ESTABELECIMENTO  
Logradouro: RUA EDGAR LINHARES Número: 770  
Complemento: RUA EDGAR LINHARES CEP: 88336-210  
Bairro: NOVA ESPERANCA UF: SC  
Cidade: Balneário Camboriú

INSC. MUNICIPAL **150027** INSC. ESTADUAL **000000000000000** INÍCIO ATIVIDADE **01/12/2010** CÓDIGO DE CONTROLE **EWSO-BOFH**

CLASSIFICAÇÃO GERAL DE RISCO **Alto risco**

#### PRINCIPAL:

4691500 - Comércio atacadista de mercadorias em geral, com predominância de produtos alimentícios

#### SECUNDÁRIA(S):

- 4633801 - Comércio atacadista de frutas, verduras, raízes, tubérculos, hortaliças e legumes frescos
- 4633801 - Comércio atacadista de frutas, verduras, raízes, tubérculos, hortaliças e legumes frescos
- 4634601 - Comércio atacadista de carnes bovinas e suínas e derivados
- 4634603 - Comércio atacadista de pescados e frutos do mar
- 4635401 - Comércio atacadista de água mineral
- 4635402 - Comércio atacadista de cerveja, chope e refrigerante
- 4637104 - Comércio atacadista de pães, bolos, biscoitos e similares
- 4639701 - Comércio atacadista de produtos alimentícios em geral
- 4641903 - Comércio atacadista de artigos de armário
- 4646001 - Comércio atacadista de cosméticos e produtos de perfumaria
- 4649408 - Comércio atacadista de produtos de higiene, limpeza e conservação domiciliar
- 4649408 - Comércio atacadista de produtos de higiene, limpeza e conservação domiciliar
- 4691500 - Comércio atacadista de mercadorias em geral, com predominância de produtos alimentícios

O estabelecimento supracitado está autorizado a desempenhar as atividades descritas no local informado, conforme a Lei Estadual nº 6.320 de 20 de dezembro de 1983 e seus regulamentos; c/c Lei complementar nº 40, de 10 de julho de 2019; c/c Lei Complementar nº 55, de 20 de dezembro de 2019; c/c Decreto Municipal nº 8.766 de dezembro de 2017.

OBSERVAÇÕES



ESTADO DE SANTA CATARINA  
PREFEITURA MUNICIPAL DE BALNEÁRIO CAMBORIÚ  
SECRETARIA DE SAÚDE E SANEAMENTO

### ALVARÁ SANITÁRIO RENOVAÇÃO

Número da ordem: **5/2023** Data de emissão: **03/01/2023** Valido até: **31/12/2023**

ALVARÁ CONCEDIDO PELO MUNICÍPIO DE BALNEÁRIO CAMBORIÚ:

RAZÃO SOCIAL **124048 - LE COMERCIO ATACADISTA LTDA** CNPJ **06.915.456/0001-68**

NOME FANTASIA \*\*\*\*\*

ENDEREÇO ESTABELECIMENTO  
Logradouro: RUA EDGAR LINHARES Número: 770  
Complemento: RUA EDGAR LINHARES CEP: 88336-210  
Bairro: NOVA ESPERANCA UF: SC  
Cidade: Balneário Camboriú

INSC. MUNICIPAL **150027** INSC. ESTADUAL **000000000000000** INÍCIO ATIVIDADE **01/12/2010** CÓDIGO DE CONTROLE **EWSO-BOFH**

CLASSIFICAÇÃO GERAL DE RISCO **Alto risco**

#### É OBRIGATÓRIO FIXAR O ALVARÁ EM LOCAL VISÍVEL NO ESTABELECIMENTO

A validade do documento pode ser consultada no site da prefeitura por meio do código de controle informado  
<https://www.bc.sc.gov.br/>

### Consulta de Estabelecimento Nacional

#### Dados do Estabelecimento Nacional

CNPJ: 77.595.395/0022-71 Fantasia: FRIMESA  
 Razão: FRIMESA COOPERATIVA CENTRAL

**Dados Gerais** | **Áreas de Atuação** | **Categorias/Classes** | **Ocorrências** | **Habilitações**

SIF: 1717 Data de Reserva: 29/09/1989 Situação: Ativo Data de Registro: 07/08/2015  
 Nr. Processo: 21000.084140/2020-54  
 Endereço: ROD BR. 163, KM 283, S/Nº CEP: 85.960-000 UF: PR  
 Logradouro: INDUSTRIAL Município: MARECHAL CÂNDIDO RONDON  
 Telefone: (45) 3284-8000 Fax: (45) 3284-8001  
 E-Mail: frimesauf@frimesa.com.br Site:

Nome  
CARNÉ  
LEITE

#### Descrição (Categoria / Classe)

UNIDADE DE BENEFICIAMENTO DE LEITE E DERIVADOS - L3G / LT1 - EST,LEITE E DERIV. (>500.000 L/DIA)  
ENTREPOSTO DE PRODUTOS DE ORIGEM ANIMAL - E01 / PC3 - PRODUTOS CÁRNEOS - ATÉ 3.000 T/D

Data	Descrição
18/07/2017	EUA. HABILITAÇÃO. PRODUTOS: QUEIJO MATURADO, QUEIJO NÃO MATURADO, PRODUTO LÁCTEO FUNDIDO, PRODUTO LÁCTEO PARCIALMENTE DESIDRATADO, PRODUTO LÁCTEO UHT, PRODUTO
03/10/2017	Brasil. IN 10/2014 de 01.04.2014. Produtos de origem animal. IN 16/2016 de 10.05.2016. Estocagem de produtos de origem animal. SIGED 2103-4-00477672004-13.
13/11/2017	Lácteos. Chile. Habilitação. Produto lácteo UHT, queijo maturado, queijo não maturado, produto lácteo parcialmente desidratado, produto lácteo fundido e manteiga. Processo sei nº
25/09/2018	Lácteos. Chile. Estabelecimento habilitado até 14/06/2019 de acordo com a Carta SAG Nº 4502/2018 (5222647). SEI 21000.041067/2017-21.
17/12/2018	Lácteos. Cuba. Exclusão. Habilitação vencida e não renovada. MANTEIGA. SEI 21000.004371/2017-97 (5728940).
30/07/2019	China. Habilitação. Produtos lácteos parcialmente desidratados, queijos maturados, queijos moídos; queijos não maturados, queijos ralados, queijos ultrafiltrados e ricota. Processo SEI
31/10/2019	Chile. Habilitação prorrogada até 14/06/2020, Carta SAG Nº 6180/2019. (8731569), SEI 21000.01977872019-81
31/03/2020	Lácteos. Chile. Renovação de Habilitação. Validade: 14/06/2021. SEI 21000.014544/2020-81 (10307361).

ITEM 26

Nova Consulta

03/08/2020	Paraguai. Habilitação. Queijo ralado. Processo sei nº 21000.048042/2020-53.
07/04/2021	Lácteos. Chile. Correção de categoria. Alterada categoria de queijos não maturados para a categoria queijos não maturados (DHC). Processo SEI nº 21000.023853/2021-22.
08/04/2021	Chile. Lácteos. Prorrogação de vigência de habilitação. Processo SEI nº 21000.018891/2021-63 (14484905). Vigência: 14/06/2022.
27/01/2022	Esta DHC informa que foi retirada a habilitação para Estados Unidos da América (EUA) Lácteos, pois seu CSI está ligado a Brasil, com base no OFÍCIO-CIRCULAR Nº 28572021/DHC/CGI, de 13/09/2021.
02/02/2022	Chile. Lácteos. Prorrogação de vigência de habilitação. Processo SEI nº 21000.018891/2021-63 (19877074). Vigência: 14/06/2023.
07/02/2023	Chile. Lácteos. Renovação Habilitação. Processo Sei: 21028.000610/2023-70. Carta SAG Nº 811-2023 (26625497). SEI (26625487). Validade habilitação: 30/06/2023.
08/05/2023	México. Prorrogação Habilitação. SEI 21000.105347/2022-31. ADIDO COMUNICA MEX (28367173). vigência: 11/12/2023.

Secretaria Municipal de Saúde - Cafelândia.  
Setor de Vigilância Sanitária.

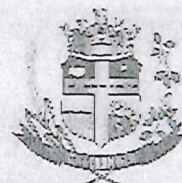

## LICENÇA SANITÁRIA Nº 072/2023

VENCIMENTO: 06 / 04 / 2024

Razão Social: COPACOL-COOPERATIVA AGROINDUSTRIAL CONSOLATA  
Nome Fantasia: COPACOL-COOPERATIVA AGROINDUSTRIAL CONSOLATA  
CNPJ: 76.093.731/0007-86  
Endereço: Des Munhoz De Mello, 176 - Sala - Centro - Cafelandia/PR - 85415-000

### ATIVIDADES LICENCIADAS:

1012-1/01 - Abate de aves  
4691-5/00 - Comércio atacadista de mercadorias em geral, com predominância de produtos alimentícios  
1013-9/01 - Fabricação de produtos de carne  
1013-9/02 - Preparação de subprodutos do abate

**OBSERVAÇÃO:** CONCEDE A PRESENTE LICENÇA SANITÁRIA, SENDO QUE SEU(S) RESPONSÁVEL(S) ASSUME(M) CUMPRIR A LEGISLAÇÃO VIGENTE E OBSERVAR AS BOAS PRÁTICAS, ATIVIDADES E OU SERVIÇOS PRESTADOS, RESPONDENDO CIVIL E CRIMINALMENTE PELO NÃO CUMPRIMENTO DE TAIS EXIGÊNCIAS, FICANDO INCLUSIVE, SUJEITO(S) AO CANCELAMENTO DESTES DOCUMENTOS.

LOCAL E DATA: Cafelândia, 06 de Abril de 2023

Andreia Meurer  
Gestor da Vigilância Sanitária

Código de Autenticidade: B79BC05DAB0BEE20BF3CCD02DE1061F7  
Endereço para Validação: <https://www.sievisa.sesa.pr.gov.br/sievisa/validarLicenca>

Av. Presidente Juscelino Kubitschek - nº 394- Centro  
Fone: (045)3241-1708

VÁLIDA EM TODO TERRITÓRIO NACIONAL  
ESTE DOCUMENTO DEVE SER FIXADO EM LOCAL VISÍVEL AO PÚBLICO (ART.166 – LEI 13.331/2001)

Página: 01/01



SIVISA - Informação em Vigilância Sanitária  
SUS - Sistema Único de Saúde  
VIGILÂNCIA SANITÁRIA  
VISA SERAFINA CORREA



ALVARÁ SANITÁRIO		RENOVAÇÃO
Nro. CEVS: 432040401-103-000011-1-2	Data de Validade: 13/06/2023	
Nro. Protocolo: 1452022432040	Data de Deferimento: 13/06/2022	
Atividades Econômicas CNAE: 1032-5/99 FABRICAÇÃO DE CONSERVAS DE LEGUMES E OUTROS VEGETAIS, EXCETO PALMITO		
Subgrupo: FABRIL		
Agrupamento: INDÚSTRIA DE ALIMENTOS		
Objeto Licenciado: Estabelecimento		
Tipo de Serviço:		
Razão Social: GRANO ALIMENTOS S.A		
CNPJ / CPF: 02.106.825/0001-10	CNPJ Albergante:	
Endereço: RODOVIA VRS, 351 KM 6, CAPELA SÃO JOAO		
Bairro: INTERIOR		
Município: SERAFINA CORRÊA	UF:RS	CEP:99250-000
CPF: 030.959.620-37	MICHELLE DALMAS	
Conselho Regional: CRQ	UF:RS	Nº Inscr.53004068
Responsável Técnico - Atividade principal		

Classe de produtos: ALIMENTO - FABRICAR

Observação:  
FABRICAÇÃO DE VEGETAIS CONGELADOS

*Patricia Betineli*  
Patricia Betineli  
Farm. Bioquímica  
Vigilância em Saúde  
Serafina Corrêa / RS

SERAFINA CORRÊA  
Local

ITEM 39 e 20



## Estabelecimentos SIE

SIE	CNPJ	Razão Social	Endereço	Telefone	Município	Fiscal	Situação
Tipo Estabelecimento					Responsável Técnico		
267	04327410000100	Açougue e Embutidos Benedito Ltda	Rua Pedro Maus, 1271	047-3850498	BENEDITO NOVO	PDI	Ativo
		Matadouro-Frigorífico de Bovino e Suínos			Lucia Gomes Crespo		
215	01399321000173	Fábrica de Queijos Santa Maria Ltda	Rod. Municipal BNV, 110		BENEDITO NOVO	PDI	Ativo
		Fábrica de Laticínios			não informado		
<b>Total de Estabelecimentos: 2</b>							
95	735561440000100	Avicola Imperial Ltda	Rov. Fed. BR 101 Km 182 Cachoeira	48-243-2177	BIGUACU	Jacqueline de Lourdes Simões Cardoso	Ativo
		Granja Avicola			Paulo Augusto M. de Albuquerque		
2	800673820000100	Papenberg Laticínios Ltda	Av. Papenberg, 505-Geral de Areias de Baixo	4832963490	BIGUACU	Jacqueline de Lourdes Simões Cardoso	Ativo
		Usina de Beneficiamento de Leite			MARIA APARECIDA C. ALMEIDA BELO		
11	817914850000180	João Sergio Ferreira	Rua Manoel Amaral, 39	48-2433025	BIGUACU	Jacqueline de Lourdes Simões Cardoso	Ativo
		Fábrica de Conservas			não informado		
833	034979100000110	L.A.Laticínios e Água Mineral Ltda-ME	Estrada geral de Sorocaba de Fora, S/N	48-32437946	BIGUACU	Jacqueline de Lourdes Simões Cardoso	Ativo
		Usina de Beneficiamento de Leite			Fernanda Santos Amorim		
775	085713850000159	Cooperativa de Produção agroindustrial de Biguaçu-Coopafabi	Estrada Geral Fazendinha		BIGUACU	Jacqueline de Lourdes Simões Cardoso	Ativo
		Matadouro Frigorífico de Bovinos			Luiz Carlos Simas Custódio		
895	05777050000101	Fermiano supermercado Ltda	Av. Pedro Ivo Figueiredo de campos 60	48-32430000	BIGUACU	Elvert de Oliveira Filho	Ativo
		Enteposto de Carnes			Karina Koeirich de Souza		
<b>Total de Estabelecimentos: 6</b>							

ITEM 27 e 28



**PREFEITURA MUNICIPAL DE GARUVA  
SECRETARIA MUNICIPAL DE SAÚDE  
VIGILÂNCIA SANITÁRIA**

AVENIDA CELSO RAMOS, 1901, CENTRO - CEP 89.248-000 - GARUVA - SC - FONE (47)3422-5142



**ALVARÁ SANITÁRIO**

VALIDADE: <b>31/03/2024</b>	NÚMERO: <b>40/2023</b>
-----------------------------	------------------------

Razão Social:	<b>COOPERATIVA DE PRODUÇÃO AGROPECUÁRIA CONQUISTA</b>		
Nome Fantasia:	<b>COOPERCONQUISTA</b>		
CPF / CNPJ:	<b>18.835.824/0001-47</b>	Insc.Estadual:	<b>257145230</b>
Endereço:	<b>Conquista do Litoral, 1.555 Assentamento Conquista no Litoral. ARUC - PN</b>		
Bairro:	<b>Cavalinho</b>	Telefone:	<b>(47)99218-5316</b>
Município:	<b>GARUVA / SC</b>		

**ATIVIDADES(A)**

- 4724500 - Comércio varejista de hortifrutigranjeiros
- 1063500 - Fabricação de farinha de mandioca e derivados
- 1211010 - Horticultura, exceto morango
- 7490103 - Serviços de agronomia e de consultoria às atividades agrícolas e pecuárias
- 4930202 - Transporte rodoviário de carga, exceto produtos perigosos e mudanças, intermunicipal, interestadual e internacional

**OBSERVAÇÕES:**

**O ESTABELECIMENTO ESTÁ AUTORIZADO A FUNCIONAR/SER HABITADO CONFORME LEI MUNICIPAL Nº 1325/2007 DE 11 DE MAIO DE 2007 E SEUS REGULAMENTOS.**

Sócio/proprietário: <b>Daiane Andreis dos Santos, NOEMI TERESINHA BRUNETTO, VALDENIR MARCELINO PACAZZA, VALMIR LIVI</b>
Responsável Legal: <b>Daiane Andreis dos Santos, VALDENIR MARCELINO PACAZZA, VALMIR LIVI</b>
Responsável Técnico: ***** _ *****

**AUTORIDADE DE SAÚDE**

**ROGÉRIO MARTINHO THOMAS**  
Secretário Municipal de Saúde  
Decreto nº 99/2021

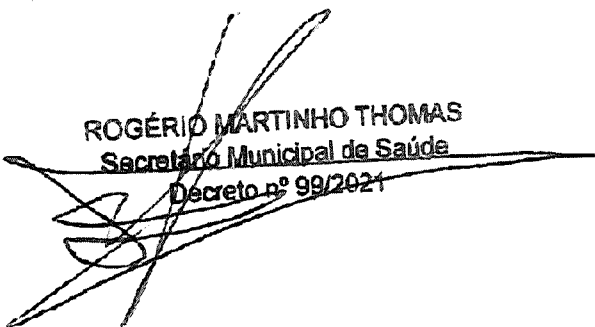

746A578025

Consulte a autenticidade em [garuva.atende.net/vigilancia](http://garuva.atende.net/vigilancia)

**ESTE DOCUMENTO DEVERÁ FICAR EXPOSTO EM LOCAL VISÍVEL AO PÚBLICO**

17 e 18

ESTADO DE SANTA CATARINA  
SECRETARIA DE ESTADO DA AGRICULTURA, DA PESCA E DO DESENVOLVIMENTO RURAL  
COMPANHIA INTEGRADA DE DESENVOLVIMENTO AGRÍCOLA DE SANTA CATARINA  
DIRETORIA DE DEFESA AGROPECUÁRIA  
DEPARTAMENTO ESTADUAL DE INSPEÇÃO DE PRODUTOS ORIGEM ANIMAL - DEINP

GOVERNO DE  
**SANTA CATARINA**  
SECRETARIA DE ESTADO DA  
AGRICULTURA, DA PESCA E  
DO DESENVOLVIMENTO RURAL

**CIDASC**

## TÍTULO DE REGISTRO DO S.I.E

**PAPENBORG LATICÍNIOS LTDA**, CLASSIFICADO COMO **UNIDADE DE BENEFICIAMENTO DE LEITE E DERIVADOS** INSCRITO NO CNPJ: **80.067.382/0001-00** LOCALIZADO À **AVENIDA PAPENBORG, 505, AREIAS DE BAIXO** MUNICÍPIO DE **BIGUAÇU** NO ESTADO DE SANTA CATARINA, ENCONTRA-SE REGISTRADO NESTA COMPANHIA INTEGRADA DE DESENVOLVIMENTO AGRÍCOLA DE SANTA CATARINA - CIDASC, JUNTO AO DEPARTAMENTO ESTADUAL DE INSPEÇÃO DE PRODUTOS DE ORIGEM ANIMAL - DEINP, RESPONSÁVEL PELA FISCALIZAÇÃO E REGISTRO NO SERVIÇO DE INSPEÇÃO ESTADUAL - S.I.E.

ESTE ESTABELECIMENTO FICA REGISTRADO NA CIDASC/DEINP SOB O **SIE N° 002**.

O TÍTULO DE REGISTRO FICA SUJEITO AOS TERMOS DA LEI N.º 7.889/89, DA LEI ESTADUAL N° 8.534/92 E REGULAMENTADA PELO DECRETO N° 3.748/93 E DEMAIS LEGISLAÇÕES VIGENTES.

FLORIANÓPOLIS (SC), 24 DE JUNHO DE 2021.

ANTONIO PLINIO DE CASTRO SILVA  
PRESIDENTE

DIEGO RODRIGO TORRES SEVERO  
DIRETOR DE DEFESA AGROPECUÁRIA

JADER NONES  
GESTOR DE DEPARTAMENTO ESTADUAL DE INSPEÇÃO

ITEM 27 e 28



Código para verificação: **OC909JQ2**

Este documento foi assinado digitalmente pelos seguintes signatários nas datas indicadas:

✓ **JADER NONES** (CPF: 039.XXX.999-XX) em 24/06/2021 às 16:52:28  
Emitido por: "SGP-e", emitido em 06/03/2019 - 12:52:53 e válido até 06/03/2119 - 12:52:53.  
(Assinatura do sistema)

✓ **DIEGO RODRIGO TORRES SEVERO** (CPF: 001.XXX.340-XX) em 24/06/2021 às 17:18:55  
Emitido por: "SGP-e", emitido em 10/09/2018 - 15:21:19 e válido até 10/09/2118 - 15:21:19.  
(Assinatura do sistema)

✓ **ANTONIO PLINIO DE CASTRO SILVA** (CPF: 394.XXX.980-XX) em 28/06/2021 às 11:27:23  
Emitido por: "SGP-e", emitido em 04/03/2021 - 09:21:32 e válido até 04/03/2121 - 09:21:32.  
(Assinatura do sistema)

Para verificar a autenticidade desta cópia, acesse o link <https://portal.sgpe.sea.sc.gov.br/portal-externo/conferencia-documento/Q0IEQVNDXzlyNjJfMDAwMDM2MDVfMzYxMjV8yMDIxX09DOTA5SIEy> ou o site <https://portal.sgpe.sea.sc.gov.br/portal-externo> e informe o processo **CIDASC 00003605/2021** e o código **OC909JQ2** ou aponte a câmera para o QR Code presente nesta página para realizar a conferência.

TEM 27 e 28





## Prefeitura de Joinville

### ANÁLISE SEI Nº 0016908216/2023 - SED.URC

Joinville, 11 de maio de 2023.

#### ANÁLISE DE AMOSTRA

Pregão Eletrônico	071/2023	Lote	- 1º amostra	Item	16
Produto	Requeijão cremoso		Marca	Frimesa	
Fornecedor	LE Comércio Atacadista LTDA				
Fabricante/Beneficiador	Frimesa Cooperativa Central				
Quantidade (kg/L):	0,200 Kg	Qtde amostra	4	Data	22/05/2023
Avaliação Externa					
Item avaliado		Sim	Não	Observações	
Embalagem íntegra		X			
Rotulagem conforme legislação		X			
Peso conforme rotulagem		X			
Data de fabricação e validade visível		X			
Fabricação e validade conforme edital		X			
Avaliação Sensorial					
Item avaliado	Característica	Não característico	Observações		
Aparência	X				
Cor	X				
Odor	X				
Sabor	X				
Textura/Consistência	X				
Características técnicas de acordo com o edital		Sim	Não	Não se aplica	
		X			
Observações					
Facilidade de preparo Técnico-culinário		Fácil	Médio	Difícil	Não se aplica
					X
Observações					
Tempo de cocção recomendado		Minutos	Suficiente	Insuficiente	Não se aplica
					X

Observações			
Aderência na panela	Sim	Não	Não se aplica
			X
Observações			
Rendimento	Suficiente	Insuficiente	Não se aplica
Observações			X
Avaliação documental			
Documentos entregues de acordo com o edital	Sim	Não	Não se aplica
	X		
Observações			
	Parecer Técnico		
	Aprovado	Reprovado	
	X		

**Nutricionistas avaliadoras:**

Ana Carolina Godoy Corradini Ghedin - CRN10 - 0623

Lucimar Pereira Silva- CRN10- 0448



Documento assinado eletronicamente por **Lucimar Pereira Silva, Servidor(a) Público(a)**, em 30/05/2023, às 12:18, conforme a Medida Provisória nº 2.200-2, de 24/08/2001, Decreto Federal nº8.539, de 08/10/2015 e o Decreto Municipal nº 21.863, de 30/01/2014.



Documento assinado eletronicamente por **Ana Carolina Godoy Corradini Ghedin, Servidor(a) Público(a)**, em 31/05/2023, às 07:38, conforme a Medida Provisória nº 2.200-2, de 24/08/2001, Decreto Federal nº8.539, de 08/10/2015 e o Decreto Municipal nº 21.863, de 30/01/2014.



A autenticidade do documento pode ser conferida no site <https://portalsei.joinville.sc.gov.br/> informando o código verificador **0016908216** e o código CRC **5E48F3AA**.

Rua Itajaí, 390 - Bairro Centro - CEP 89201-090 - Joinville - SC - [www.joinville.sc.gov.br](http://www.joinville.sc.gov.br)

23.0.018333-6

0016908216v6



## Prefeitura de Joinville

### ANÁLISE SEI N° 0016908226/2023 - SED.URC

Joinville, 11 de maio de 2023.

#### ANÁLISE DE AMOSTRA

Pregão Eletrônico	071/2023	Lote	- 1° amostra	Item	17 e 18
Produto	Aipim Congelado		Marca	Terra Viva	
Fornecedor	LE Comércio Atacadista LTDA				
Fabricante/Beneficiador	Cooperativa de Produção Agropecuária Conquista				
Quantidade (kg/L):	1 Kg	Qtde amostra	4	Data	22/05/2023
<b>Avaliação Externa</b>					
Item avaliado		Sim	Não	Observações	
Embalagem íntegra		X			
Rotulagem conforme legislação		X			
Peso conforme rotulagem		X			
Data de fabricação e validade visível		X			
Fabricação e validade conforme edital		X			
<b>Avaliação Sensorial</b>					
Item avaliado	Característica	Não característico	Observações		
Aparência	X				
Cor	X				
Odor	X				
Sabor	X				
Textura/Consistência	X				
Características técnicas de acordo com o edital		Sim	Não	Não se aplica	
		X			
Observações					
Facilidade de preparo Técnico-culinário		Fácil	Médio	Difícil	Não se aplica
		X			
Observações					
Tempo de cocção recomendado		Minutos	Suficiente	Insuficiente	Não se aplica
			X		

Observações			
Aderência na panela	Sim	Não	Não se aplica
	X		
Observações			
Rendimento	Suficiente:	Insuficiente	Não se aplica
	X		
Avaliação documental			
Documentos entregues de acordo com o edital	Sim	Não	Não se aplica
	X		
Observações	*Para análise das amostras levou-se em consideração o item 11.10 o Edital nº071/2023: "No caso de mesmo arrematante do item cota 25% e cota 75% correspondentes (mesmo objeto) e de mesma marca ofertada, o arrematante poderá apresentar amostra para somente um dos itens da cota".		
	Parecer Técnico		
	Aprovado	Reprovado	
	X		

**Nutricionistas avaliadoras:**

Ana Carolina Godoy Corradini Ghedin - CRN10 - 0623

Lucimar Pereira Silva- CRN10- 0448



Documento assinado eletronicamente por **Lucimar Pereira Silva, Servidor(a) Público(a)**, em 30/05/2023, às 12:19, conforme a Medida Provisória nº 2.200-2, de 24/08/2001, Decreto Federal nº8.539, de 08/10/2015 e o Decreto Municipal nº 21.863, de 30/01/2014.



Documento assinado eletronicamente por **Ana Carolina Godoy Corradini Ghedin, Servidor(a) Público(a)**, em 31/05/2023, às 07:38, conforme a Medida Provisória nº 2.200-2, de 24/08/2001, Decreto Federal nº8.539, de 08/10/2015 e o Decreto Municipal nº 21.863, de 30/01/2014.



A autenticidade do documento pode ser conferida no site <https://portalsei.joinville.sc.gov.br/> informando o código verificador **0016908226** e o código CRC **8906EF56**.

Rua Itajaí, 390 - Bairro Centro - CEP 89201-090 - Joinville - SC - [www.joinville.sc.gov.br](http://www.joinville.sc.gov.br)



# Prefeitura de Joinville

## ANÁLISE SEI N° 0016908228/2023 - SED.URC

Joinville, 11 de maio de 2023.

### ANÁLISE DE AMOSTRA

Pregão Eletrônico	071/2023	Lote	- 1° amostra	Item	27 e 28	
Produto	Iogurte Sabores Variados		Marca	Holandês		
Fornecedor	LE Comércio Atacadista LTDA					
Fabricante/Beneficiador	Papenburg Laticínios LTDA					
Quantidade (kg/L):	0,900 Kg	Qtde amostra	4	Data	22/05/2023	
Avaliação Externa						
Item avaliado		Sim	Não	Observações		
Embalagem íntegra		X				
Rotulagem conforme legislação		X				
Peso conforme rotulagem		X				
Data de fabricação e validade visível		X				
Fabricação e validade conforme edital		X				
Avaliação Sensorial						
Item avaliado	Característica	Não característico	Observações			
Aparência	X					
Cor	X					
Odor	X					
Sabor	X					
Textura/Consistência	X					
Características técnicas de acordo com o edital			Sim	Não	Não se aplica	
			X			
Observações						
Facilidade de preparo Técnico-culinário			Fácil	Médio	Difícil	Não se aplica
						X
Observações						
Tempo de cocção recomendado			Minutos	Suficiente	Insuficiente	Não se aplica
						X
Observações						

Aderência na panela		Sim	Não	Não se aplica
				X
Observações				
Rendimento		Suficiente		Insuficiente
				X
Avaliação documental				
		Sim	Não	Não se aplica
Documentos entregues de acordo com o edital		X		
Observações		*Para análise das amostras levou-se em consideração o item 11.10 o Edital nº071/2023: "No caso de mesmo arrematante do item cota 25% e cota 75% correspondentes (mesmo objeto) e de mesma marca ofertada, o arrematante poderá apresentar amostra para somente um dos itens da cota".		
		Parecer Técnico		
		Aprovado	Reprovado	
		X		

#### Nutricionistas avaliadoras:

Ana Carolina Godoy Corradini Ghedin - CRN10 - 0623

Lucimar Pereira Silva- CRN10- 0448



Documento assinado eletronicamente por **Lucimar Pereira Silva, Servidor(a) Público(a)**, em 30/05/2023, às 12:20, conforme a Medida Provisória nº 2.200-2, de 24/08/2001, Decreto Federal nº8.539, de 08/10/2015 e o Decreto Municipal nº 21.863, de 30/01/2014.



Documento assinado eletronicamente por **Ana Carolina Godoy Corradini Ghedin, Servidor(a) Público(a)**, em 31/05/2023, às 07:38, conforme a Medida Provisória nº 2.200-2, de 24/08/2001, Decreto Federal nº8.539, de 08/10/2015 e o Decreto Municipal nº 21.863, de 30/01/2014.



A autenticidade do documento pode ser conferida no site <https://portalsei.joinville.sc.gov.br/> informando o código verificador **0016908228** e o código CRC **3FF1EB71**.

Rua Itajaí, 390 - Bairro Centro - CEP 89201-090 - Joinville - SC - [www.joinville.sc.gov.br](http://www.joinville.sc.gov.br)

23.0.018333-6

0016908228v11



L E COMERCIO ATACADISTA EIRELI

CNPJ nº 06.915.456/0001-68

Rua Edgar Linhares, 770 - Nova Esperança

CEP 88.336-210 - Baln. Camboriú/SC

Telefone/Fax: (47) 3360-8485

E-mail: licitacao1@lecomercioatacadista.com.br

PREFEITURA DE JOINVILLE  
PREGÃO ELETRÔNICO Nº 071/2023  
RECIBO DE AMOSTRAS

Apresentamos nossa proposta conforme segue:

ESPECIFICAÇÃO DOS ITENS:

Item	Material/Descritivo:	Unid.	Quant.	Marca
16	7269 - Requeijão Cremoso.	Unid.	4	frimesa
17 e 18	19142 - Aipim congelado	Unid.	4	terra viva
19 e 20	6302 - Milho verde congelado	Unid.	4	copacol
27 e 28	22762 - logurte sabores variados Leite	Unid.	4	holandes

DOCS APRESENTADOS

ALVARA SANITARIO DA L&E

SIF FRIMESA

ALVARA SANITARIO TERRA VIVA

ALVARA SANITARIO COPACOL e GRANO

SIE HOLANDES

Assinatura / Nome Legível / Carimbo do recebedor:

Balneário Camboriú, 17 de maio de 2023.

Ricardo Luis Alves

CPF: 040.202.799-00

ADMINISTRADOR

06.915.456/0001-68  
I.E.: 256.573.646

L&E COMÉRCIO ATACADISTA LTDA

RUA EDGAR LINHARES, Nº 770  
NOVA ESPERANÇA CEP 88336-210  
BALNEÁRIO CAMBORIÚ - SC



Recebido

17/05/23

Anne Caroline



ESTADO DE SANTA CATARINA  
PREFEITURA MUNICIPAL DE BALNEÁRIO CAMBORIÚ  
SECRETARIA DE SAÚDE E SANEAMENTO

### ALVARÁ SANITÁRIO RENOVAÇÃO

Número da ordem: **5/2023** Data de emissão: **03/01/2023** Valido até: **31/12/2023**

ALVARÁ CONCEDIDO PELO MUNICÍPIO DE BALNEÁRIO CAMBORIÚ:

RAZÃO SOCIAL **124048 - LE COMERCIO ATACADISTA LTDA** CNPJ **06.915.456/0001-68**

NOME FANTASIA \*\*\*\*\*

ENDEREÇO ESTABELECIMENTO  
Logradouro: RUA EDGAR LINHARES Número: 770  
Complemento: CEP: 88336-210  
Bairro: NOVA ESPERANCA UF: SC  
Cidade: Balneário Camboriú

INSC. MUNICIPAL **150027** INSC. ESTADUAL **000000000000000** INÍCIO ATIVIDADE **01/12/2010** CÓDIGO DE CONTROLE **EWSO-BOFH**

CLASSIFICAÇÃO GERAL DE RISCO  
**Alto risco**

#### PRINCIPAL:

4691500 - Comércio atacadista de mercadorias em geral, com predominância de produtos alimentícios

#### SECUNDÁRIA(S):

4633801 - Comércio atacadista de frutas, verduras, raízes, tubérculos, hortaliças e legumes frescos  
4633801 - Comércio atacadista de frutas, verduras, raízes, tubérculos, hortaliças e legumes frescos  
4634601 - Comércio atacadista de carnes bovinas e suínas e derivados  
4634603 - Comércio atacadista de pescados e frutos do mar  
4635401 - Comércio atacadista de água mineral  
4635402 - Comércio atacadista de cerveja, chope e refrigerante  
4637104 - Comércio atacadista de pães, bolos, biscoitos e similares  
4639701 - Comércio atacadista de produtos alimentícios em geral  
4641903 - Comércio atacadista de artigos de armário  
4646001 - Comércio atacadista de cosméticos e produtos de perfumaria  
4649408 - Comércio atacadista de produtos de higiene, limpeza e conservação domiciliar  
4649408 - Comércio atacadista de produtos de higiene, limpeza e conservação domiciliar  
4691500 - Comércio atacadista de mercadorias em geral, com predominância de produtos alimentícios

O estabelecimento supracitado está autorizado a desempenhar as atividades descritas no local informado, conforme a Lei Estadual nº 6.320 de 20 de dezembro de 1983 e seus regulamentos; c/c Lei complementar nº 40, de 10 de julho de 2019; c/c Lei Complementar nº 55, de 20 de dezembro de 2019; c/c Decreto Municipal nº 8.766 de dezembro de 2017.

OBSERVAÇÕES



ESTADO DE SANTA CATARINA  
PREFEITURA MUNICIPAL DE BALNEÁRIO CAMBORIÚ  
SECRETARIA DE SAÚDE E SANEAMENTO

### ALVARÁ SANITÁRIO RENOVAÇÃO

Número da ordem: **5/2023** Data de emissão: **03/01/2023** Valido até: **31/12/2023**

ALVARÁ CONCEDIDO PELO MUNICÍPIO DE BALNEÁRIO CAMBORIÚ:

RAZÃO SOCIAL **124048 - LE COMERCIO ATACADISTA LTDA** CNPJ **06.915.456/0001-68**

NOME FANTASIA \*\*\*\*\*

ENDEREÇO ESTABELECIMENTO  
Logradouro: RUA EDGAR LINHARES Número: 770  
Complemento: CEP: 88336-210  
Bairro: NOVA ESPERANCA UF: SC  
Cidade: Balneário Camboriú

INSC. MUNICIPAL **150027** INSC. ESTADUAL **000000000000000** INÍCIO ATIVIDADE **01/12/2010** CÓDIGO DE CONTROLE **EWSO-BOFH**

CLASSIFICAÇÃO GERAL DE RISCO  
**Alto risco**

#### É OBRIGATÓRIO FIXAR O ALVARÁ EM LOCAL VISÍVEL NO ESTABELECIMENTO

A validade do documento pode ser consultada no site da prefeitura por meio do código de controle informado  
<https://www.bc.sc.gov.br/>



### Consulta de Estabelecimento Nacional

#### Dados do Estabelecimento Nacional

CNPJ: 77.595.395/0022-71 Fantasia: FRIMESA  
 Razão: FRIMESA COOPERATIVA CENTRAL

**Áreas de Atuação** **Categorias/Classes** **Ocorrências** **Habilitações**

SIF: 1717 Data de Reserva: 29/09/1989 Situação: Ativo Data de Registro: 07/08/2015  
 Nr. Processo: 21000.084140/2020-54  
 Endereço:

Logradouro: ROD BR. 163, KM 283, S/Nº CEP: 85.960-000  
 Bairro: INDUSTRIAL UF: PR  
 Município: MARECHAL CÂNDIDO RONDON

Telefone: (45) 3284-8000 Fax: (45) 3284-8001  
 E-Mail: frimesauf@frimesa.com.br  
 Site:

Nome

CARNE

LEITE

#### Descrição (Categoria / Classe)

UNIDADE DE BENEFICIAMENTO DE LEITE E DERIVADOS - L3G / LT1 - EST,LEITE E DERIV. (>500.000 L/DIA)  
ENTREPOSTO DE PRODUTOS DE ORIGEM ANIMAL - E01 / PC3 - PRODUTOS CÁRNEOS - ATÉ 3.000 T/D

Data	Descrição
18/07/2017	EUA. HABILITAÇÃO. PRODUTOS: QUEIJO MATURADO, QUEIJO NÃO MATURADO, PRODUTO LÁCTEO FUNDIDO, PRODUTO LÁCTEO PARCIALMENTE DESIDRATADO, PRODUTO LÁCTEO UHT, PRODUTO
03/10/2017	Brasil. IN 10/2014 de 01.04.2014. Produtos de origem animal. IN 16/2016 de 10.05.2016. Estocagem de produtos de origem animal. SIGED 2103-4-00477672004-13.
13/11/2017	Lácteos. Chile. Habilitação. Produto lácteo UHT, queijo maturado, queijo não maturado, produto lácteo parcialmente desidratado, produto lácteo fundido e manteiga. Processo sei nº
25/09/2018	Lácteos. Chile. Estabelecimento habilitado até 14/06/2019 de acordo com a Carta SAG Nº 4502/2018 (5222647). SEI 21000.041067/2017-21.
17/12/2018	Lácteos. Cuba. Exclução. Habilitação vencida e não renovada. MANTEIGA. SEI 21000.004371/2017-97 (5728940).
30/07/2019	China. Habilitação. Produtos lácteos parcialmente desidratados, queijos maturados, queijos moídos; queijos não maturados, queijos ralados, queijos ultrafiltrados e ricota. Processo SEI
31/10/2019	Chile. Habilitação prorrogada até 14/06/2020, Carta SAG Nº 6180/2019. (8731569), SEI 21000.01977872019-81
31/03/2020	Lácteos. Chile. Renovação de Habilitação. Validade: 14/06/2021. SEI 21000.014544/2020-81 (10307361).

ITEM 26

Nova Consulta

Secretaria Municipal de Saúde - Cafelândia.  
Setor de Vigilância Sanitária.

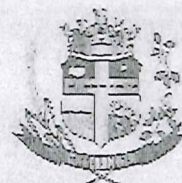

## LICENÇA SANITÁRIA Nº 072/2023

VENCIMENTO: 06 / 04 / 2024

Razão Social: COPACOL-COOPERATIVA AGROINDUSTRIAL CONSOLATA  
Nome Fantasia: COPACOL-COOPERATIVA AGROINDUSTRIAL CONSOLATA  
CNPJ: 76.093.731/0007-86  
Endereço: Des Munhoz De Mello, 176 - Sala - Centro - Cafelandia/PR - 85415-000

### ATIVIDADES LICENCIADAS:

1012-1/01 - Abate de aves  
4691-5/00 - Comércio atacadista de mercadorias em geral, com predominância de produtos alimentícios  
1013-9/01 - Fabricação de produtos de carne  
1013-9/02 - Preparação de subprodutos do abate

**OBSERVAÇÃO:** CONCEDE A PRESENTE LICENÇA SANITÁRIA, SENDO QUE SEU(S) RESPONSÁVEL(S) ASSUME(M) CUMPRIR A LEGISLAÇÃO VIGENTE E OBSERVAR AS BOAS PRÁTICAS, ATIVIDADES E OU SERVIÇOS PRESTADOS, RESPONDENDO CIVIL E CRIMINALMENTE PELO NÃO CUMPRIMENTO DE TAIS EXIGÊNCIAS, FICANDO INCLUSIVE, SUJEITO(S) AO CANCELAMENTO DESTES DOCUMENTOS.

LOCAL E DATA: Cafelândia, 06 de Abril de 2023

Andreia Meurer  
Gestor da Vigilância Sanitária

Código de Autenticidade: B79BC05DAB0BEE20BF3CCD02DE1061F7  
Endereço para Validação: <https://www.sievisa.sesa.pr.gov.br/sievisa/validarLicenca>

Av. Presidente Juscelino Kubitschek - nº 394- Centro  
Fone: (045)3241-1708

VÁLIDA EM TODO TERRITÓRIO NACIONAL  
ESTE DOCUMENTO DEVE SER FIXADO EM LOCAL VISÍVEL AO PÚBLICO (ART.166 – LEI 13.331/2001)

Página: 01/01



SIVISA - Informação em Vigilância Sanitária  
SUS - Sistema Único de Saúde  
VIGILÂNCIA SANITÁRIA  
VISA SERAFINA CORREA



ALVARÁ SANITÁRIO		RENOVAÇÃO
Nro. CEVS: 432040401-103-000011-1-2	Data de Validade: 13/06/2023	
Nro. Protocolo: 1452022432040	Data de Deferimento: 13/06/2022	
Atividades Econômicas CNAE: 1032-5/99 FABRICAÇÃO DE CONSERVAS DE LEGUMES E OUTROS VEGETAIS, EXCETO PALMITO		
Subgrupo: FABRIL		
Agrupamento: INDÚSTRIA DE ALIMENTOS		
Objeto Licenciado: Estabelecimento		
Tipo de Serviço:		
Razão Social: GRANO ALIMENTOS S.A		
CNPJ / CPF: 02.106.825/0001-10	CNPJ Albergante:	
Endereço: RODOVIA VRS, 351 KM 6, CAPELA SÃO JOAO		
Bairro: INTERIOR		
Município: SERAFINA CORRÊA	UF:RS	CEP:99250-000
CPF: 030.959.620-37	MICHELLE DALMAS	
Conselho Regional: CRQ	UF:RS	Nº Inscr.53004068
Responsável Técnico - Atividade principal		

Classe de produtos: ALIMENTO - FABRICAR

Observação:  
FABRICAÇÃO DE VEGETAIS CONGELADOS

*Patricia Betineli*  
Patricia Betineli  
Farm. Bioquímica  
Vigilância em Saúde  
Serafina Corra / RS

SERAFINA CORRÊA  
Local

ITEM 39 e 20



## Estabelecimentos SIE

SIE	CNPJ	Razão Social	Endereço	Telefone	Município	Fiscal	Situação
Tipo Estabelecimento					Responsável Técnico		
267	04327410000100	Açougue e Embutidos Benedito Ltda	Rua Pedro Maus, 1271	047-3850498	BENEDITO NOVO	PDI	Ativo
		Matadouro-Frigorífico de Bovino e Suínos			Lucia Gomes Crespo		
215	01399321000173	Fábrica de Queijos Santa Maria Ltda	Rod. Municipal BNV, 110		BENEDITO NOVO	PDI	Ativo
		Fábrica de Laticínios			não informado		
<b>Total de Estabelecimentos: 2</b>							
95	735561440000100	Avicola Imperial Ltda	Rov. Fed. BR 101 Km 182 Cachoeira	48-243-2177	BIGUACU	Jacqueline de Lourdes Simões Cardoso	Ativo
		Granja Avicola			Paulo Augusto M. de Albuquerque		
2	800673820000100	Papenberg Laticínios Ltda	Av. Papenberg , 505-Geral de Areias de Baixo	4832963490	BIGUACU	Jacqueline de Lourdes Simões Cardoso	Ativo
		Usina de Beneficiamento de Leite			MARIA APARECIDA C. ALMEIDA BELO		
11	817914850000180	João Sergio Ferreira	Rua Manoel Amaral,39	48-2433025	BIGUACU	Jacqueline de Lourdes Simões Cardoso	Ativo
		Fábrica de Conservas			não informado		
833	034979100000110	L.A.Laticínios e Água Mineral Ltda-ME	Estrada geral de Sorocaba de Fora, S/N	48-32437946	BIGUACU	Jacqueline de Lourdes Simões Cardoso	Ativo
		Usina de Beneficiamento de Leite			Fernanda Santos Amorim		
775	085713850000159	Cooperativa de Produção agroindustrial de Biguaçu-Coopafabi	Estrada Geral Fazendinha		BIGUACU	Jacqueline de Lourdes Simões Cardoso	Ativo
		Matadouro Frigorífico de Bovinos			Luiz Carlos Simas Custódio		
895	05777050000101	Fermiano supermercado Ltda	Av. Pedro Ivo Figueiredo de campos 60	48-32430000	BIGUACU	Elvert de Oliveira Filho	Ativo
		Enteposto de Carnes			Karina Koeirich de Souza		
<b>Total de Estabelecimentos: 6</b>							

ITEM 27 e 28



PREFEITURA MUNICIPAL DE GARUVA  
SECRETARIA MUNICIPAL DE SAÚDE  
VIGILÂNCIA SANITÁRIA

AVENIDA CELSO RAMOS, 1901, CENTRO - CEP 89.248-000 - GARUVA - SC - FONE (47)3422-5142



## ALVARÁ SANITÁRIO

VALIDADE: 31/03/2024	NÚMERO: 40/2023
----------------------	-----------------

Razão Social:	COOPERATIVA DE PRODUÇÃO AGROPECUÁRIA CONQUISTA		
Nome Fantasia:	COOPERCONQUISTA		
CPF / CNPJ:	18.835.824/0001-47	Insc.Estadual:	257145230
Endereço:	Conquista do Litoral, 1.555 Assentamento Conquista no Litoral. ARUC - PN		
Bairro:	Cavalinho	Telefone:	(47)99218-5316
Município:	GARUVA / SC		

### ATIVIDADES(A)

4724500 - Comércio varejista de hortifrutigranjeiros  
1063500 - Fabricação de farinha de mandioca e derivados  
1211010 - Horticultura, exceto morango  
7490103 - Serviços de agronomia e de consultoria às atividades agrícolas e pecuárias  
4930202 - Transporte rodoviário de carga, exceto produtos perigosos e mudanças, intermunicipal, interestadual e internacional

### OBSERVAÇÕES:

**O ESTABELECIMENTO ESTÁ AUTORIZADO A FUNCIONAR/SER HABITADO CONFORME LEI MUNICIPAL Nº 1325/2007 DE 11 DE MAIO DE 2007 E SEUS REGULAMENTOS.**

Sócio/proprietário: **Daiane Andreis dos Santos, NOEMI TERESINHA BRUNETTO, VALDENIR MARCELINO PACAZZA, VALMIR LIVI**

Responsável Legal: **Daiane Andreis dos Santos, VALDENIR MARCELINO PACAZZA, VALMIR LIVI**

Responsável Técnico: \*\*\*\*\* \_ \*\*\*\*\*

### AUTORIDADE DE SAÚDE

**ROGÉRIO MARTINHO THOMAS**  
Secretário Municipal de Saúde  
Decreto nº 99/2021



746A578025

Consulte a autenticidade em  
[garuva.atende.net/vigilancia](http://garuva.atende.net/vigilancia)

**ESTE DOCUMENTO DEVERÁ FICAR EXPOSTO EM LOCAL VISÍVEL AO PÚBLICO**

## TÍTULO DE REGISTRO DO S.I.E

**PAPENBORG LATICÍNIOS LTDA**, CLASSIFICADO COMO **UNIDADE DE BENEFICIAMENTO DE LEITE E DERIVADOS** INSCRITO NO CNPJ: **80.067.382/0001-00** LOCALIZADO À **AVENIDA PAPENBORG, 505, AREIAS DE BAIXO** MUNICÍPIO DE **BIGUAÇU** NO ESTADO DE SANTA CATARINA, ENCONTRA-SE REGISTRADO NESTA COMPANHIA INTEGRADA DE DESENVOLVIMENTO AGRÍCOLA DE SANTA CATARINA - CIDASC, JUNTO AO DEPARTAMENTO ESTADUAL DE INSPEÇÃO DE PRODUTOS DE ORIGEM ANIMAL - DEINP, RESPONSÁVEL PELA FISCALIZAÇÃO E REGISTRO NO SERVIÇO DE INSPEÇÃO ESTADUAL - S.I.E.

ESTE ESTABELECIMENTO FICA REGISTRADO NA CIDASC/DEINP SOB O **SIE N° 002**.

O TÍTULO DE REGISTRO FICA SUJEITO AOS TERMOS DA LEI N.º 7.889/89, DA LEI ESTADUAL N° 8.534/92 E REGULAMENTADA PELO DECRETO N° 3.748/93 E DEMAIS LEGISLAÇÕES VIGENTES.

FLORIANÓPOLIS (SC), 24 DE JUNHO DE 2021.

ANTONIO PLINIO DE CASTRO SILVA  
PRESIDENTE

DIEGO RODRIGO TORRES SEVERO  
DIRETOR DE DEFESA AGROPECUÁRIA

JADER NONES  
GESTOR DE DEPARTAMENTO ESTADUAL DE INSPEÇÃO

ITEM 27 e 28



Código para verificação: **OC909JQ2**

Este documento foi assinado digitalmente pelos seguintes signatários nas datas indicadas:

✓ **JADER NONES** (CPF: 039.XXX.999-XX) em 24/06/2021 às 16:52:28  
Emitido por: "SGP-e", emitido em 06/03/2019 - 12:52:53 e válido até 06/03/2119 - 12:52:53.  
(Assinatura do sistema)

✓ **DIEGO RODRIGO TORRES SEVERO** (CPF: 001.XXX.340-XX) em 24/06/2021 às 17:18:55  
Emitido por: "SGP-e", emitido em 10/09/2018 - 15:21:19 e válido até 10/09/2118 - 15:21:19.  
(Assinatura do sistema)

✓ **ANTONIO PLINIO DE CASTRO SILVA** (CPF: 394.XXX.980-XX) em 28/06/2021 às 11:27:23  
Emitido por: "SGP-e", emitido em 04/03/2021 - 09:21:32 e válido até 04/03/2121 - 09:21:32.  
(Assinatura do sistema)

Para verificar a autenticidade desta cópia, acesse o link <https://portal.sgpe.sea.sc.gov.br/portal-externo/conferencia-documento/Q0IEQVNDXzlyNjJfMDAwMDM2MDVfMzYxMjV8yMDIxX09DOTA5SIEy> ou o site <https://portal.sgpe.sea.sc.gov.br/portal-externo> e informe o processo **CIDASC 00003605/2021** e o código **OC909JQ2** ou aponte a câmera para o QR Code presente nesta página para realizar a conferência.

TEM 27 e 28



## Prefeitura de Joinville

### ANÁLISE SEI Nº 0016912704/2023 - SED.URC

Joinville, 11 de maio de 2023.

#### ANÁLISE DE AMOSTRA

Pregão Eletrônico	071/2023	Lote	- 1º amostra	Item	19 e 20
Produto	Milho Verde Congelado	Marca	Copacol		
Fornecedor	LE Comércio Atacadista LTDA				
Fabricante/Beneficiador	Copacol- Cooperativa Agroindustrial Consolata				
Quantidade (kg/L):	0,300 kg	Qtde amostra	4	Data	22/05/2023
<b>Avaliação Externa</b>					
Item avaliado		Sim	Não	Observações	
Embalagem íntegra		X			
Rotulagem conforme legislação		X			
Peso conforme rotulagem		X			
Data de fabricação e validade visível		X			
Fabricação e validade conforme edital		X			
<b>Avaliação Sensorial</b>					
Item avaliado	Característica	Não característico	Observações		
Aparência	X				
Cor	X				
Odor	X				
Sabor	X				
Textura/Consistência	X				
Características técnicas de acordo com o edital		Sim	Não	Não se aplica	
		X			
Observações					
Facilidade de preparo Técnico-culinário		Fácil	Médio	Difícil	Não se aplica
					X
Observações					
Tempo de cocção recomendado		Minutos	Suficiente	Insuficiente	Não se aplica
					X



Observações			
Aderência na panela	Sim	Não	Não se aplica
			X
Observações			
Rendimento	Suficiente	Insuficiente	Não se aplica
			X
Avaliação documental			
Documentos entregues de acordo com o edital	Sim	Não	Não se aplica
	X		
Observações	*Para análise das amostras levou-se em consideração o item 11.10 o Edital nº071/2023: "No caso de mesmo arrematante do item cota 25% e cota 75% correspondentes (mesmo objeto) e de mesma marca ofertada, o arrematante poderá apresentar amostra para somente um dos itens da cota".		
	Parecer Técnico		
	Aprovado	Reprovado	
	X		

**Nutricionistas avaliadoras:**

Ana Carolina Godoy Corradini Ghedin - CRN10 - 0623

Lucimar Pereira Silva- CRN10- 0448



Documento assinado eletronicamente por **Lucimar Pereira Silva, Servidor(a) Público(a)**, em 30/05/2023, às 12:21, conforme a Medida Provisória nº 2.200-2, de 24/08/2001, Decreto Federal nº8.539, de 08/10/2015 e o Decreto Municipal nº 21.863, de 30/01/2014.



Documento assinado eletronicamente por **Ana Carolina Godoy Corradini Ghedin, Servidor(a) Público(a)**, em 31/05/2023, às 07:38, conforme a Medida Provisória nº 2.200-2, de 24/08/2001, Decreto Federal nº8.539, de 08/10/2015 e o Decreto Municipal nº 21.863, de 30/01/2014.



A autenticidade do documento pode ser conferida no site <https://portalsei.joinville.sc.gov.br/> informando o código verificador **0016912704** e o código CRC **536A290E**.

Rua Itajaí, 390 - Bairro Centro - CEP 89201-090 - Joinville - SC - [www.joinville.sc.gov.br](http://www.joinville.sc.gov.br)



## ANÁLISE SEI Nº 0016912715/2023 - SED.URC

Joinville, 11 de maio de 2023.

### ANÁLISE DE AMOSTRA

Pregão Eletrônico	071/2023	Lote	-	Item	22
Produto	Queijo prato fatiado	Marca	NÃO HOUVE APRESENTAÇÃO DE AMOSTRA		
Fornecedor	JMF Comercio e Distribuidora LTDA				
Fabricante/Beneficiador	NÃO HOUVE APRESENTAÇÃO DE AMOSTRA				
Quantidade (kg/L):		Qtde amostra	4	Data	22/05/2023
Avaliação Externa					
Item avaliado		Sim	Não	Observações	
Embalagem íntegra					
Rotulagem conforme legislação					
Peso conforme rotulagem					
Data de fabricação e validade visível					
Fabricação e validade conforme edital					
Avaliação Sensorial					
Item avaliado	Característica	Não característico	Observações		
Aparência					
Cor					
Odor					
Sabor					
Textura/Consistência					
Características técnicas de acordo com o edital		Sim	Não	Não se aplica	
Observações					
Facilidade de preparo Técnico-culinário		Fácil	Médio	Difícil	Não se aplica
Observações					

Tempo de cocção recomendado	Minutos	Suficiente	Insuficiente	Não se aplica	
Observações					
Aderência na panela	Sim	Não	Não se aplica		
Observações					
Rendimento		Suficiente			
Avaliação documental					
Documentos entregues de acordo com o edital			Sim	Não	Não se aplica
Observações		NÃO HOUVE APRESENTAÇÃO DE AMOSTRA			
		Parecer Técnico			
		Aprovado	Reprovado		
			X		

#### Nutricionistas avaliadoras:

Ana Carolina Godoy Corradini Ghedin - CRN10 - 0623

Lucimar Pereira Silva- CRN10- 0448



Documento assinado eletronicamente por **Lucimar Pereira Silva, Servidor(a) Público(a)**, em 30/05/2023, às 12:22, conforme a Medida Provisória nº 2.200-2, de 24/08/2001, Decreto Federal nº8.539, de 08/10/2015 e o Decreto Municipal nº 21.863, de 30/01/2014.



Documento assinado eletronicamente por **Ana Carolina Godoy Corradini Ghedin, Servidor(a) Público(a)**, em 31/05/2023, às 07:38, conforme a Medida Provisória nº 2.200-2, de 24/08/2001, Decreto Federal nº8.539, de 08/10/2015 e o Decreto Municipal nº 21.863, de 30/01/2014.



A autenticidade do documento pode ser conferida no site <https://portalsei.joinville.sc.gov.br/> informando o código verificador **0016912715** e o código CRC **A32B7489**.

Rua Itajaí, 390 - Bairro Centro - CEP 89201-090 - Joinville - SC - [www.joinville.sc.gov.br](http://www.joinville.sc.gov.br)

# JUTTEL ALIMENTOS LTDA

São João do Itaperiú, 18 de Maio de 2023.

ANEXO X  
ANEXO SEI Nº 0014011273/2022  
ENTREGA DE AMOSTRAS  
PREGÃO Nº 071/2023

Juttel Alimentos Ltda.

Rua João Tertulino Duarte S/Nº, Zona Rural, CEP: 88.395-000, Município: São João do Itaperiú/SC.  
CNPJ: 35.587.743/0001-94

A.  
Secretaria de Educação – Joinville/SC  
Serviço de Alimentação e Nutrição Escola (SANE)

ITEM	DESCRIÇÃO DETALHADA DO OBJETO OFERTADO	MARCA	QUANT.	UN.
25	25098 - Manteiga sem sal Manteiga sem sal. Produto gorduroso obtido pela bateção de creme pasteurizado derivado exclusivamente do leite de vaca. A matéria gordura da manteiga deverá estar composta exclusivamente de gordura láctea. Características sensoriais - Aspecto: Consistência sólida, pastosa à temperatura de 20°C, de textura lisa uniforme. Cor: Branco amarelada, sem manchas ou pontos de outrecoloração. Sabor e odor: De sabor suave, característico, sem sabor e/ou odor estranho ao produto. A manteiga não poderá apresentar adição de sal, corantes naturais ou artificiais, nem mistura de outras substâncias. Não poderá conter matérias estranhas macro e microscopicamente visíveis. Não poderá conter glúten. O produto deverá estar acondicionado em forma de tablete revestido por papel alumínio, por embalagem plástica ou potes plásticos contendo até 500g Cota Principal 75%	Lactovale	04	UN

Recebido 19/5/23

  
Ana Carolina G. Coradini  
NUTRICIONISTA  
CRM10 - 0623

## JUTTEL ALIMENTOS LTDA

26	<p>25098 - Manteiga sem sal Manteiga sem sal. Produto gorduroso obtido pela bateção de creme pasteurizado derivado exclusivamente do leite de vaca. A matéria gorda da manteiga deverá estar composta exclusivamente de gordura láctea. Características sensoriais - Aspecto: Consistência sólida, pastosa à temperatura de 20°C, de textura lisa uniforme. Cor: Branco amarelada, sem manchas ou pontos de outracoloração. Sabor e odor: De sabor suave, característico, sem sabor e/ou odor estranho ao produto. A manteiga não poderá apresentar adição de sal, corantes naturais ou artificiais, nem misturas de outras substâncias. Não poderá conter matérias estranhas macro e microscópicamente visíveis. Não poderá conter glúten. O produto deverá estar acondicionado em forma de tablete revestido por papel aluminizado, por embalagem plástica ou potes plásticos contendo até 500g Cota Principal 75%</p>	Lactovale	04	UN
----	--	-----------	----	----

**Relação de Documentos:**

- Relação de Amostras (02 Vias);
- Cópia do Alvará Sanitário da Proponente;
- Cópia do Alvará Sanitário do Fabricante;
- Cópia de Inspeção SIF, SIE, SIM ou SISBI;
- Ficha Técnica;

**Dados do Representante Legal da Empresa:**

Adriana Watzko  
 RG: 4.259.091  
 CPF: 008.055.519-56  
 Administradora

*Recebido*  
19/10/13

*[Assinatura]*

  
 a. No. Cad. Reg. Conselho Geral  
 NUTRICIONISTA  
 CRN 10 - 0623  
 NUTRICIONISTA  
 CRN 10 - 0623



ESTADO DE SANTA CATARINA  
PREFEITURA MUNICIPAL DE SÃO JOÃO DO ITAPERIÚ  
SECRETARIA MUNICIPAL DE SAÚDE  
SISTEMA ÚNICO DE SAÚDE – SUS

ALVARÁ SANITÁRIO

A

005/2023

PARA

- ESTABELECIMENTOS INDUSTRIAIS, COMERCIAIS E AGROPECUÁRIOS  
 HABITAÇÃO (HABITE-SE)  
 ESTABELECIMENTOS DE SAÚDE, DE EDUCAÇÃO PRÉ-ESCOLAR E OUTROS

NOME DA PESSOA FÍSICA OU JURÍDICA

JUTTEL ALIMENTOS LTDA

CNPJ OU CPF Nº

35.587.743/0001-94

DENOMINAÇÃO COMERCIAL – NOME FANTASIA DO ESTABELECIMENTO

JUTTEL ALIMENTOS

ENDEREÇO - LOGRADOURO (RUA, AVENIDA, PRAÇA)

RUA; JOÃO TERTULINO DUARTE

Nº

S/N

CEP

88.395-000

BAIRRO

ZONA RURAL

MUNICÍPIO

SÃO JOÃO DO ITAPERIÚ

FONE:

(47) 3458-0303

PROPRIETÁRIO E/OU RESPONSÁVEL

JEAN DA SILVA JUTTEL

TIPO DE ESTABELECIMENTO, NEGÓCIO OU ATIVIDADE

TRANSPORTE DE ALIMENTOS - CARNES E CONGÊNERES  
COMÉRCIO ATACADISTA E DEPÓSITO DE CARNES BOVINAS, SUÍNAS, AVES ABATIDAS E DERIVADOS.

A/O ESTABELECIMENTO/EDIFICAÇÃO ACIMA ÉSTA AUTORIZADO (A) FUNCIONAR/SER HABITADA,  
CONFORME A LEI Nº 6.320 DE 20 DE DEZEMBRO DE 1983 E SEUS REGULAMENTOS

PRAZO DE VALIDADE

26/JANEIRO/2024

LOCAL E DATA

SÃO JOÃO DO ITAPERIÚ - 26 DE JANEIRO DE 2023

CONCEDIDO POR

SECRETARIA MUNICIPAL DE SAÚDE

AUTORIDADE DE SAÚDE

PAULO ROBERTO ROSINSKI  
Fiscal Sanitário  
Portaria nº 13007/2012  
SÃO JOÃO DO ITAPERIÚ/SC

**MANTER EM LOCAL VISÍVEL AO PÚBLICO**

# Lactovale<sup>®</sup>

## ESPECIFICAÇÃO TÉCNICA DO PRODUTO

Descrição do produto: MANTEIGA COMUM SEM SAL

Ingredientes: Creme de leite e creme de soro de leite padronizado e pasteurizado.

### Controle de Processo

Armazenagem: Na embalagem original em local refrigerado.

Validade: 90 dias.

Embalagem: Caixa de papelão com pacote interno, pacote plástico.

Volume: 5 kg, 500 g.

### Especificações Físico – Químicas

<i>Análise</i>	<i>Faixa</i>
Matéria gorda(%m/m)	> 82
Umidade (%m/m)	<16
Extrato seco desengordurado(%m/m)	< 2
Acidez na gordura (milimoles/100g de matéria gorda).	< 3
Índice de peróxido(meq. de peróxido/kg mat. Gord.)	< 1

### Especificações Microbiológicas

<i>Análise</i>	<i>Faixa</i>
Coliformes a 30°C	n=5 c=2 m=10 M=100
Coliformes a 45°C	n=5 c=2 m<3 M=10
Salmonela ssp/25g	Ausência
Estafilococcus Coagulase Positiva /g	n=5 c=1 m=10 M=100

O produto MANTEIGA SEM SAL – apresenta-se de acordo com a Portaria N°146 de 07 de março de 1996 – Ministério da Agricultura, que aprova os Regulamentos Técnicos de Identidade e Qualidade dos Produtos Lácteos.

Página 1 de 2  
Revisão 04

  
**Bárbara Tomelin Fabris**  
Química Industrial de Alimentos  
CRQ XIII 13200697

23.11.21

<b>INFORMAÇÃO NUTRICIONAL</b>		
<b>Porção de 10 g (1 colher de sopa)</b>		
	<b>Quantidade por porção</b>	<b>%VD (*)</b>
Valor Energético	78 kcal = 326 kJ	4
Carboidratos	0 g	0
Proteínas	0 g	0
Gorduras Totais	8,6 g	16
Gorduras Saturadas	5,1 g	23
Gorduras Trans	0 g	"VD não estabelecido"
Fibra Alimentar	0 g	0
Sódio	0,4 mg	0

(\*) % Valores Diários de referência com base em uma dieta de 2.000 kcal ou 8.400 kJ.  
Seus valores diários podem ser maiores ou menores dependendo de suas necessidades energéticas.

APÓS ABERTO CONSUMIR EM ATÉ 5 DIAS.

ALÉRGICOS: CONTÉM DERIVADO DE LEITE.

Página 2 de 2  
Revisão 04

  
Bárbara Tomelin Fabris  
Química Industrial de Alimentos  
CRO XIII 13200697  
23.11.21





ESTADO DE SANTA CATARINA  
SECRETARIA DE ESTADO DA AGRICULTURA, DA PESCA E DO DESENVOLVIMENTO RURAL  
COMPANHIA INTEGRADA DE DESENVOLVIMENTO AGRÍCOLA DE SANTA CATARINA  
DIRETORIA DE DEFESA AGROPECUÁRIA  
DEPARTAMENTO ESTADUAL DE INSPEÇÃO DE PRODUTOS ORIGEM ANIMAL - DEINP



## TÍTULO DE REGISTRO DO S.I.S.B.I

LACTICÍNIOS LACTOVALE LTDA, CLASSIFICADO COMO UNIDADE DE BENEFICIAMENTO DE LEITE E DERIVADOS INSCRITO NO CNPJ: 00.314.794/0001-68 LOCALIZADO À ESTRADA GERAL RIBEIRÃO PINHEIRO, 1234, RIBEIRÃO PINHEIRO, MUNICÍPIO DE TAIÓ NO ESTADO DE SANTA CATARINA, ENCONTRA-SE REGISTRADO NESTA COMPANHIA INTEGRADA DE DESENVOLVIMENTO AGRÍCOLA DE SANTA CATARINA - CIDASC, JUNTO AO DEPARTAMENTO ESTADUAL DE INSPEÇÃO DE PRODUTOS DE ORIGEM ANIMAL - DEINP, RESPONSABILIZADA PELA FISCALIZAÇÃO E REGISTRO NO SERVIÇO DE INSPEÇÃO ESTADUAL - S.I.E.

ESTE ESTABELECIMENTO FICA REGISTRADO NA CIDASC/DEINP SOB O SISBI Nº 024.

O TÍTULO DE REGISTRO FICA SUJEITO AOS TERMOS DA LEI N.º 7.889/89, DA LEI ESTADUAL Nº 8.534/92 E REGULAMENTADA PELO DECRETO Nº 3.748/93 E DEMAIS LEGISLAÇÕES VIGENTES.

FLORIANÓPOLIS (SC), 05 DE MAIO DE 2021.

ANTONIO PLINIO DE CASTRO SILVA  
PRESIDENTE

DIEGO RODRIGO TORRES SEVERO  
DIRETOR DE DEFESA AGROPECUÁRIA

JADER NONES  
GESTOR DE DEPARTAMENTO ESTADUAL DE INSPEÇÃO



ESTADO DE SANTA CATARINA  
SECRETARIA DE ESTADO DA AGRICULTURA, DA PESCA E DO DESENVOLVIMENTO RURAL  
COMPANHIA INTEGRADA DE DESENVOLVIMENTO AGRÍCOLA DE SANTA CATARINA  
DIRETORIA DE DEFESA AGROPECUÁRIA  
DEPARTAMENTO ESTADUAL DE INSPEÇÃO DE PRODUTOS ORIGEM ANIMAL - DEINP



## TÍTULO DE REGISTRO DO S.I.E

LACTICÍNIOS LACTOVALE LTDA, CLASSIFICADO COMO UNIDADE DE BENEFICIAMENTO DE LEITE E DERIVADOS INSCRITO NO CNPJ: 00.314.794/0001-68 LOCALIZADO À ESTRADA GERAL RIBEIRÃO PINHEIRO, 1234, RIBEIRÃO PINHEIRO MUNICÍPIO DE TAIÓ NO ESTADO DE SANTA CATARINA, ENCONTRA-SE REGISTRADO NESTA COMPANHIA INTEGRADA DE DESENVOLVIMENTO AGRÍCOLA DE SANTA CATARINA - CIDASC, JUNTO AO DEPARTAMENTO ESTADUAL DE INSPEÇÃO DE PRODUTOS DE ORIGEM ANIMAL - DEINP, RESPONSÁVEL PELA FISCALIZAÇÃO E REGISTRO NO SERVIÇO DE INSPEÇÃO ESTADUAL - S.I.E.

ESTE ESTABELECIMENTO FICA REGISTRADO NA CIDASC/DEINP SOB O SIE Nº 024.

O TÍTULO DE REGISTRO FICA SUJEITO AOS TERMOS DA LEI N.º 7.889/89, DA LEI ESTADUAL Nº 8.534/92 E REGULAMENTADA PELO DECRETO Nº 3.748/93 E DEMAIS LEGISLAÇÕES VIGENTES.

FLORIANÓPOLIS (SC), 05 DE MAIO DE 2021.

ANTONIO PLINIO DE CASTRO SILVA  
PRESIDENTE

DIEGO RODRIGO TORRES SEVERO  
DIRETOR DE DEFESA AGROPECUÁRIA

JADER NONES  
GESTOR DE DEPARTAMENTO ESTADUAL DE INSPEÇÃO



## Prefeitura de Joinville

### ANÁLISE SEI N° 0016929367/2023 - SED.URC

Joinville, 12 de maio de 2023.

#### ANÁLISE DE AMOSTRA

Pregão Eletrônico	071/2023	Lote	- 1° amostra	Item	25 e 26	
Produto	Manteiga sem sal		Marca	Lactovale		
Fornecedor	Juttel Alimentos Ltda					
Fabricante/Beneficiador	Lacticínios Lactovale LTDA					
Quantidade (kg/L):	0,500 kg	Qtde amostra	4 amostra para item 25 4 amostras para item 26	Data	22/05/2023	
Avaliação Externa						
Item avaliado			Sim	Não	Observações	
Embalagem íntegra			X			
Rotulagem conforme legislação			X			
Peso conforme rotulagem			X			
Data de fabricação e validade visível			X			
Fabricação e validade conforme edital			X			
Avaliação Sensorial						
Item avaliado	Característica	Não característico	Observações			
Aparência	X					
Cor	X					
Odor	X					
Sabor	X					
Textura/Consistência	X					
Características técnicas de acordo com o edital			Sim	Não	Não se aplica	
			X			
Observações						
Facilidade de preparo Técnico-culinário			Fácil	Médio	Difícil	Não se aplica
						X
Observações						

Tempo de cocção recomendado	Minutos	Suficiente	Insuficiente	Não se aplica
				X
Observações				
Aderência na panela	Sim	Não	Não se aplica	
			X	
Observações				
Rendimento	Suficiente		Insuficiente	Não se aplica
				X
Avaliação documental				
Documentos entregues de acordo com o edital	Sim	Não	Não se aplica	
	X			
Observações				
	Parecer Técnico			
	Aprovado	Reprovado		
	X			

**Nutricionistas avaliadoras:**

Ana Carolina Godoy Corradini Ghedin - CRN10 - 0623

Lucimar Pereira Silva- CRN10- 0448



Documento assinado eletronicamente por **Lucimar Pereira Silva, Servidor(a) Público(a)**, em 30/05/2023, às 12:23, conforme a Medida Provisória nº 2.200-2, de 24/08/2001, Decreto Federal nº8.539, de 08/10/2015 e o Decreto Municipal nº 21.863, de 30/01/2014.



Documento assinado eletronicamente por **Ana Carolina Godoy Corradini Ghedin, Servidor(a) Público(a)**, em 31/05/2023, às 07:38, conforme a Medida Provisória nº 2.200-2, de 24/08/2001, Decreto Federal nº8.539, de 08/10/2015 e o Decreto Municipal nº 21.863, de 30/01/2014.



A autenticidade do documento pode ser conferida no site <https://portalsei.joinville.sc.gov.br/> informando o código verificador **0016929367** e o código CRC **4C35B0CE**.

Rua Itajaí, 390 - Bairro Centro - CEP 89201-090 - Joinville - SC - [www.joinville.sc.gov.br](http://www.joinville.sc.gov.br)

23.0.018333-6

0016929367v11



## ENTREGA DE AMOSTRAS

<b>Nome de Fantasia: Macrolat Distribuidora</b>	
<b>Razão Social: Investir Comércio Atacadista LTDA</b>	
<b>CNPJ: 10.694.551/0001-56</b>	<b>Optante pelo SIMPLES? (Sim/Não)</b>
<b>Inscrição Estadual: 255875460</b>	<b>Inscrição Municipal: 1834027</b>
<b>Endereço: Rua Dorothovia do Nascimento nº 3752</b>	
<b>Bairro: Zona Industrial Norte</b>	<b>Cidade: Joinville</b>
<b>CEP: 89.219-750</b>	<b>E-mail para assinatura digital:</b>
<b>Telefone:</b>	<b>Fax:</b>
<b>Banco:</b>	<b>Conta Bancária:</b>
<b>Nome e n.º da Agência:</b>	

À Secretaria de Educação.  
Serviço de Nutrição e Alimentar.

Joinville, 17 de maio de 2023.

Item	Denominação	Unidade da Medida	Quantidade de Amostra Entregue	Marca
15	7269 - Requeijão Cremoso. Ingredientes: creme de leite, leite, água, sal, fermentos lácteos e conservantes. Características Técnicas: Produto refrigerado obtido pela fusão de massa coalhada, por coagulação (ácida ou enzimática) do leite, adicionado de creme de leite. Sabor suave, pouco salgado. Contendo até 170mg de sódio na porção de 30g. Não poderá	KG	04 unidades contendo 400 g cada uma.	Tirol

Investir Distribuidora e Transportadora Ltda.



R. Dorothovio Nascimento, 3.752, Zona Industrial Norte, 89.219-750, Joinville/SC



+ 55 47 3464-1186



+ 55 47 9.9604-8260

Recebido 19/05/23  
Ana Caroline Frezza  
Dra. Ana Carolina G. Contratti Ghedin  
NUTRICIONISTA  
CRN10 - 0623

Vinicius A. Meis da Silva  
Advogado  
OAB/SC 42245

	conter glúten e gordura trans. Sem condimentos, especiarias, amido, corante, aromatizantes e flavorizantes. Cota Principal 75%			
--	--	--	--	--

Relação de Documentos: Alvará Sanitário do Proponente; Certificado de Inspeção Sanitária/Tirol; Procuração; Identificação Profissional OAB/SC; 04 unidades de amostra de produtos do item 15, contendo 400 g cada unidade.

**Dados do proponente:**

Razão Social: Investir Comércio Atacadista LTDA  
Endereço: Rua Dorothevia do Nascimento nº 3752, bairro Zona Industrial Norte  
Município: Joinville  
Estado: Santa Catarina  
CEP: 89.219-750  
CNPJ: 10.694.551/0001-56  
Fone: 47 3464-1186  
E-mail: andre@macrolat.com.br

Recebido 19/5/23  
Ana Carolina Guedin  
NUTRICIONISTA  
CRN10 - 0623

**Dados do Representante Legal da Empresa para assinatura do Contrato/Ata de Registro de Preços:**

Nome: Nicanor Antônio Smolski  
CPF: 689.879.519-87  
Cargo/Função: Diretor - Investir Comércio de Laticínios Ltda.

**Dados do Procurador/Representante Legal da Empresa:**

Nome: Vinícius Aniceto Maia da Silva  
OAB/SC nº 42.245  
COF nº 068.447.729-71

Declaramos que temos amplo conhecimento e aceitamos todas as condições estabelecidas no edital do Pregão Eletrônico e seus anexos.

Joinville, 17 de maio de 2023.

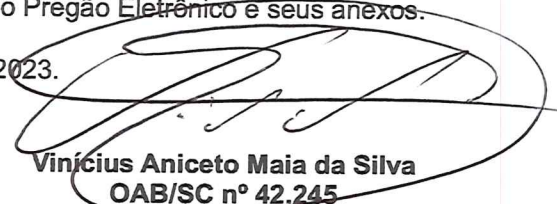
  
Vinícius Aniceto Maia da Silva  
OAB/SC nº 42.245  
Nicanor Antônio Smolski  
Diretor - Investir Comércio de Laticínios Ltda.

Vinícius A. Maia da Silva  
Advogado  
OAB/SC 42245

Investir Distribuidora e Transportadora Ltda.

 R. Dorothevia Nascimento, 3.752, Zona Industrial Norte, 89.219-750, Joinville/SC

 + 55 47 3464-1186

 + 55 47 9.9604-8260



# ALVARÁ SANITÁRIO

Nº 17858 REVALIDAÇÃO

NOME DA PESSOA FÍSICA OU JURÍDICA <b>INVESTIR DISTRIBUIDORA E TRANSPORTES LTDA</b>		NOME FANTASIA <b>MACROLAT DISTRIBUIDORA</b>	
CNPJ OU CPF <b>10.694.551/0001-56</b>	ENDEREÇO (RUA, AVENIDA, PRAÇA) <b>DOROTHÓVIO DO NASCIMENTO</b>	NÚMERO <b>3752</b>	COMPLEMENTO
BAIRRO <b>Jardim Sofia</b>		MUNICÍPIO <b>Joinville</b>	
CONCEDIDO POR <b>GERÊNCIA DE VIGILÂNCIA SANITÁRIA</b>		PRAZO DE VALIDADE <b>04/2024</b>	DATA DE ENTRADA <b>29/04/2013</b>
RESPONSÁVEL <b>NICANOR ANTONIO SMOLSKI CPF: 689.879.519-87</b>			
LICENÇA SANITÁRIA PARA ATIVIDADE DE <b>ALTO RISCO SANITÁRIO</b>			
OBSERVAÇÕES <b>46.31-1-00 - Comércio atacadista de leite e laticínios</b> <b>46.34-6-01 - Comércio atacadista de carnes bovinas e suínas e derivados</b> <b>46.34-6-02 - Comércio atacadista de aves abatidas e derivados</b> <b>46.39-7-01 - Comércio atacadista de produtos alimentícios em geral</b> <b>49.30-2-02 - Transporte rodoviário de carga, exceto produtos perigosos e mudanças, intermunicipal, interestadual e internacional</b>			
Certifico atos administrativos deste alvará.   Prefeitura Municipal de Joinville Secretaria Municipal de Saúde Gerência de Vigilância Sanitária Matrícula:		Parecer do fiscal sanitário responsável pela inspeção: Considerando as condições técnico operacionais e atendimento à legislação sanitária vigente, defiro a concessão de alvará sanitário para a atividade requerida.   PREFEITURA MUNICIPAL DE JOINVILLE SECRETARIA MUNICIPAL DA SAÚDE OTAVILSON RODRIGUES CHAVES Fiscal Sanitarista Matrícula 17203	

EXPOSIÇÃO OBRIGATÓRIA AO PÚBLICO

impresso em 27/04/2023

Vinicius A. Reis da Silva  
 Advogado  
 OAB/SC 42211

**PROCURAÇÃO AD JUDICIA E AD EXTRA**
**OUTORGANTE:**

**INVESTIR COMÉRCIO DE LATICÍNIOS LTDA**, pessoa jurídica de direito privado, inscrita no CNPJ nº 10.694.551/0001-56, com sede na Rua Dorothovio do Nascimento, nº 3752, bairro Zona Industrial Norte, CEP 89.219-750, na cidade de Joinville, estado de Santa Catarina, neste ato representada por seu sócio administrador **NICANOR ANTÔNIO SMOLSKI**, brasileiro, casado, portador do RG nº 2.603035, inscrito no CPF nº 689.879.519-87, com endereço profissional na sede da empresa.

Página | 1

**OUTORGADO:**

**MAIA SOCIEDADE INDIVIDUAL DE ADVOCACIA**, pessoa jurídica de direito privado, inscrita no CNPJ nº 37.817.261/0001-09, com registro na OAB/SC nº 5451/2020, neste ato representado pelo advogado **VINÍCIUS ANICETO MAIA DA SILVA**, advogado inscrito na OAB/SC nº 42.245, com sede na Rua Princesa Izabel, nº 447, Sala 16, 1º Andar, Centro, CEP 89.201-270, na cidade de Joinville, Estado Santa Catarina, **LUANA GABRIELA GUMBIESKI TOMAZ**, advogada, inscrita na OAB/SC 64.328, com endereço profissional na Rua Princesa Izabel, nº 447, Sala 16, 1º Andar, Centro, CEP 89.201-270, na cidade de Joinville, Estado Santa Catarina.

**PODERES**

Através do presente instrumento particular de mandato, o **OUTORGANTE** nomeia e constitui como seu procurador o **OUTORGADO**, concedendo-lhe amplos poderes, inerentes ao bom e fiel cumprimento deste mandato, bem como para o foro em geral, e os especiais para transigir, fazer acordo, firmar compromisso, substabelecer, renunciar, desistir, reconhecer a procedência do pedido, receber intimações, receber e dar quitação, praticar todos atos perante repartições públicas Federais, Estaduais e Municipais, e órgãos da administração pública direta e indireta, praticar quaisquer atos perante particulares ou empresas privadas, recorrer a quaisquer instâncias e tribunais, podendo atuar em conjunto ou separadamente, dando tudo por bom e valioso todos os atos praticados, especialmente para representar em processo administrativo, processo administrativo disciplinar, sindicância,

- 📍 R. Princesa Izabel, 447, SL 16, 1º Andar
- 📍 Centro, CEP 89.201-270, Joinville/SC.
- 📞 +55 47 3227-7185 (WhatsApp)
- 📞 +55 47 9.9914-7165 (WhatsApp).
- 📧 contato@advocaciamaia.adv.br.

- ⚖️ Empresarial
- ⚖️ Tributário
- ⚖️ Digital
- ⚖️ Público
- ⚖️ Mediação
- ⚖️ Médico
- ⚖️ Trabalho
- ⚖️ Marcas e Patentes
- ⚖️ Eleitoral
- ⚖️ Recuperação de Crédito

Vinicius A. Maia  
 Advogado  
 OAB/SC 42245



Página | 1





existentes nos órgãos públicos da administração do Estado de Santa Catarina.

Joinville, 6 de julho de 2022.

<<<Assinatura Eletrônica, conforme art. 10, da MP nº 2.200/01.>>>  
**OUTORGANTE**

- 📍 R. Princesa Izabel, 447, SL 16, 1º Andar
- 📍 Centro, CEP 89.201-270, Joinville/SC.
- 📞 +55 47 3227-7185 (WhatsApp)
- 📞 +55 47 9.9914-7165 (WhatsApp).
- 📧 contato@advocaciamaia.adv.br.

- ⚖️ Empresarial
- ⚖️ Tributário
- ⚖️ Digital
- ⚖️ Público
- ⚖️ Mediação
- ⚖️ Médico
- ⚖️ Trabalho
- ⚖️ Marcas e Patentes
- ⚖️ Eleitoral
- ⚖️ Recuperação de Crédito



# LEXIO

Documento: 0100 - Procuracao-matriz

**Identificação:**

5f181b9c89566c0be79a73244a6a70bd15e6fe3be005855113a980d455558a8dfbf9c67b27da566b8e79e3b03092e3b6b3af9c6532a9acf9b42ae72ef200a97a22b28083a1

Data de criação: 06/07/2022 17:29:11

Você pode verificar a validade das assinaturas desse documento através deste endereço: [https://app.lexio.legal/lexio\\_sign/chechar-assinatura](https://app.lexio.legal/lexio_sign/chechar-assinatura)

## Assinaturas

Nicanor Antonio Smolski CPF:689.879.519-87 Assinou como Parte	nicanorsmo@gmail.com IP: 143.0.87.62 07/07/2022 16:28:51	Nicanor Antonio Smolski <hr/> Assinatura eletrônica LEXIO
---	--	---

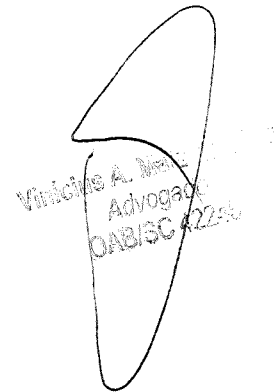

Vinícius A. Nogueira  
Advogado  
OAB/SC 42256

TEM FÉ PÚBLICA EM TODO O TERRITÓRIO NACIONAL 10547296

USO OBRIGATORIO  
IDENTIDADE CIVIL PARA TODOS OS FINS LEGAIS  
(Art. 13 da Lei n.º 8.966/94)



SIGNATURA DO PORTADOR





OBSERVAÇÕES

ART. 30, INC. I, L. 8000/04



**ORDEN DOS ADVOGADOS DO BRASIL**  
CONSELHO SECCIONAL DE SANTA CATARINA  
IDENTIDADE DE ADVOGADO

ORDEMÇÃO: 42245

NOME  
VINICIUS ANICETO MAIA DA SILVA

FILIAÇÃO  
LUIZ CARLOS DA SILVA  
LAURITA DA CONCEIÇÃO MAIA

NACIONALIDADE  
JOINVILLE-SC

DATA DE NASCIMENTO  
05/08/1989

RG  
5.277.445-7 - SSP/SC

CPF  
088.447.728-71

DOADOR DE ÓRGÃO E TECIDOS  
SIM

VIA EXPIROU EM  
01 23/08/2015

*Yulio Cavallazzi Filho*  
YULLO CAVALLAZZI FILHO  
PRESIDENTE

*Vinicius A. Maia C.*  
Advogado  
OAB/SC 42245

**Informações gerais**

Descrição: Requeijão Cremoso Pote 400g

Código SAP: 1001651

Registro/SIF: 0116/1056

Código NCM: 0406.10.90

Fabricação: O produto é resultado da coagulação de leite pasteurizado, pela ação de coagulante e fermento lácteo específico. Seguido de aquecimento, dessoragem, prensagem, fermentação, fusão da massa com creme de leite, leite pasteurizado, envase, rotulagem e resfriamento.

Utilização: Em lanches e elaboração de pratos.

Composição: Massa láctea (leite pasteurizado, cloreto de cálcio, coagulante e fermento lácteo), creme de leite, leite pasteurizado, concentrado proteico de soro de leite em pó, concentrado de leite em pó, sal, mix de estabilizantes (polifosfatos INS 450iii, 450V, 452I, 451I e 451III), conservantes (sorbato de potássio e nisina) e acidulante (ácido láctico).

**INFORMAÇÃO NUTRICIONAL**

Porções por embalagem: Cerca de 13

Porção: 30g (1 colher de sopa)

	100g	30g	%VD*
Valor energético (kcal)	273	81	4
Carboidratos (g)	2,7	0,8	0
Açúcares totais (g)	2,7	0,8	
Açúcares adicionados (g)	0	0	0
Proteínas (g)	9,3	2,8	6
Gorduras totais (g)	25	7,4	11
Gorduras saturadas (g)	17	5	25
Gorduras trans (g)	1	0,3	15
Fibra alimentar (g)	0	0	0
Sódio (mg)	560	168	8

\*Percentual de valores diários fornecidos pela porção.



Imagem ilustrativa

**Parâmetros sensoriais**

Coloração: Branco a levemente amarelado.

Odor: Característico.

Sabor: Característico, lácteo.

Aspecto: Cremoso, liso.

**Parâmetros físico-químicos**

Parâmetro	Limite mínimo	Limite máximo	Unidade
Umidade:	-	65,00	%
Gordura no extrato seco:	55,00	-	%

**Parâmetros microbiológicos**

Parâmetro:	Limite mínimo	Limite máximo	Unidade
Coliformes a 35°C:	-	100	NMP/ml
Coliformes a 45°C:	-	10	NMP/ml
Estafilococos Coagulase Positiva:	-	1.000	UFC/g

Vinícius A. Maia em Olla  
Advogado  
OAB/SC 4221

### Informações de rotulagem

CONTÉM LACTOSE.

ALÉRGICOS: CONTÉM LEITE E DERIVADOS E PODE CONTER SOJA.

NÃO CONTÉM GLÚTEN.

VALIDADE: 120 dias

Código de barras: EAN-13: 7.896.294.901.443

DUN-14: 17.896.294.901.440

### Declaração de alergênicos

Trigo, centeio, cevada, aveia e suas estirpes hibridizadas:	-
Crustáceos:	-
Ovos:	-
Peixes:	-
Amendoim:	-
Soja:	Pode conter soja.
Leites de todas as espécies de animais mamíferos:	Contém leite
Amêndoa:	-
Avelãs ( <i>Corylus spp.</i> ):	-
Castanha-de-caju ( <i>Anacardium occidentale</i> ):	-
Castanha-do-brasil ou castanha-do-pará:	-
Macadâmias ( <i>Macadamia spp.</i> ):	-
Nozes ( <i>Juglans spp.</i> ):	-
Pecãs ( <i>Carya spp.</i> ):	-
Pistaches ( <i>Pistacia spp.</i> ):	-
Pinoli ( <i>Pinus spp.</i> ):	-
Castanhas ( <i>Castanea spp.</i> ):	-
Látex natural:	-

### Embalagem e paletização

Embalagem primária:	Copo de plástico com rótulo adesivo metalizado, com lacre de metal e tampa plástica.
Embalagem secundária:	Caixa de papelão ondulado Dimensões de 330 x 220 x 220 mm (CxLxA).
Peso líquido unitário:	400 g (12 unidades por caixa)
Tamanho do pallet:	1,00 x 1,20 x 1,48 m (C x L x A)
Peso bruto do pallet:	685 kg

Paletização:

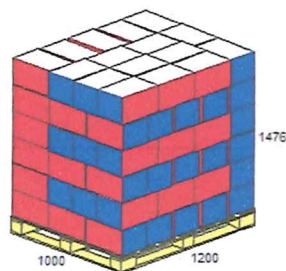

Vista geral

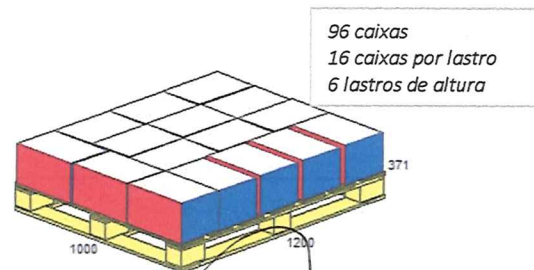

Vista superior

**Armazenamento e transporte**

Em local limpo, seco e arejado em temperatura de 0 até 10°C. Após aberto, manter resfriado de 0 a 10°C e consumir em até 8 dias.

Em caminhões limpos, secos, sem resíduos de substâncias químicas, tóxicas, graxas e/ou lubrificantes e isentos de infestações. E em temperatura controlada de 0 até 10°C.

**Requisitos legais**

- Portaria n° 359, 04 de setembro de 1997 – Dispõe sobre o regulamento técnico de identidade e qualidade para requeijão.
- Resolução RDC 429, de 08 de outubro de 2020 – Dispõe sobre a rotulagem nutricional dos alimentos embalados.
- Resolução RDC n° 722, de 01 de julho de 2022 – Dispõe sobre os limites máximos tolerados (LMT) de contaminantes em alimentos, os princípios gerais para o seu estabelecimento e os métodos de análise para fins de avaliação de conformidade.
- Resolução RDC n° 724, de 01 de julho de 2022 – Aprova o Regulamento Técnico sobre Padrões Microbiológicos para Alimentos.
- Resolução RDC n° 727, de 01 de julho de 2022 – Dispõe sobre a rotulagem de alimentos embalados.

**Quadro de revisões**

Revisão:	Data:	Descrição:	Alteração:	Revisão:	Aprovação:
00	10/04/2023	Atualização para novo layout e inclusão da nova tabela nutricional (Ficha antiga sob código TR.FQ.PRA.129)	Thainá Mergener	Charlise Krone	Liandro Mai

Thainá A. Mergener  
Advogada  
OAB/SC 42245



**TRANSPORTE:**  
O transporte é realizado em caminhões frigoríficos devidamente limpos e higienizados e com temperaturas controladas de 0 a 10°C.  
Responsável Técnico do Estabelecimento: Fabrício Ventura dos Santos - Médico Veterinário - CRMV/SC 04075.

**OUTRAS INFORMAÇÕES:**  
A gordura láctea de uso industrial adicionado na formulação apresenta porcentagem de gordura de aproximadamente 40 a 42%.  
A quantidade de ácido láctico utilizada no produto final pode variar de acordo com a necessidade para o ajuste de pH.  
A quantidade de leite utilizada pode variar em função da umidade da massa coagulada, para balanço de massa.  
O sal utilizado na massa do requeijão é o microsal.

Rótulo

Marca do produto	Número do registro do	Total	Data Início	Data Término	Situação
TIROL	116 / 1056	2			Ativo



Informativo da solicitação/Produto

Solicitação Nº:	000126/2023	Situação atual:	Registrado
Tipo de solicitação:	Solicitação de Registro de Produto	Data da última atualização de situação:	20/02/2023

Identificação do estabelecimento

Tipo de estabelecimento:	Nacional	Nº do controle/Registro do estabelecimento:	1056
Âmbito de inspeção:	SIF	CNPJ/CPF:	63011247002346
País:	BRASIL	Razão social/Nome:	LACTICINIOS TIROL LTDA

Dados do registro de produto

Denominação de venda:	REQUEIJÃO CREMOSO	Processo nº:	6
Processo tecnológico de produto:	FUSÃO	Área:	Leite e Derivados
Característica de produto:	UNTÁVEL	Produto padronizado:	REQUEIJÃO CREMOSO
Forma de conservação de produto:	RESFRIADO(A)	Produto regulamentado:	REQUEIJÃO CREMOSO
Unidade de medida:	Quilograma	Categoria de produto:	PRODUTO LÁCTEO FUNDIDO
Forma de obtenção:			
Finalidade de produto:	COMESTÍVEL		

Atributos específicos

NÃO SE APLICA

Vinicius A. Moreira  
Advogado  
CABISCAZZA



## Prefeitura de Joinville

### ANÁLISE SEI N° 0017061593/2023 - SED.URC

Joinville, 24 de maio de 2023.

#### ANÁLISE DE AMOSTRA

Pregão Eletrônico	071/2023	Lote	- 1° amostra	Item	15
Produto	Requeijão Cremoso	Marca	Tirol		
Fornecedor	Investir Comércio Atacadista LTDA				
Fabricante/Beneficiador	Laticínios Tirol LTDA				
Quantidade (kg/L):	0,400 Kg	Qtde amostra	4	Data	22/05/2023
Avaliação Externa					
Item avaliado		Sim	Não	Observações	
Embalagem íntegra		X			
Rotulagem conforme legislação		X			
Peso conforme rotulagem		X			
Data de fabricação e validade visível		X			
Fabricação e validade conforme edital		X			
Avaliação Sensorial					
Item avaliado	Característica	Não característico	Observações		
Aparência	X				
Cor	X				
Odor	X				
Sabor	X				
Textura/Consistência	X				
Características técnicas de acordo com o edital					
		Sim	Não	Não se aplica	
		X			
Observações					
Facilidade de preparo Técnico-culinário					
		Fácil	Médio	Difícil	Não se aplica
					X
Observações					
Tempo de cocção recomendado					
		Minutos	Suficiente	Insuficiente	Não se aplica
					X



Observações			
Aderência na panela	Sim	Não	Não se aplica
			X
Observações			
Rendimento	Suficiente		Insuficiente
			X
Avaliação documental			
Documentos entregues de acordo com o edital	Sim	Não	Não se aplica
	X		
Observações			
	Parecer Técnico		
	Aprovado	Reprovado	
	X		

**Nutricionistas avaliadoras:**

Ana Carolina Godoy Corradini Ghedin - CRN10 - 0623

Lucimar Pereira Silva- CRN10- 0448



Documento assinado eletronicamente por **Lucimar Pereira Silva, Servidor(a) Público(a)**, em 30/05/2023, às 12:23, conforme a Medida Provisória nº 2.200-2, de 24/08/2001, Decreto Federal nº8.539, de 08/10/2015 e o Decreto Municipal nº 21.863, de 30/01/2014.



Documento assinado eletronicamente por **Ana Carolina Godoy Corradini Ghedin, Servidor(a) Público(a)**, em 31/05/2023, às 07:38, conforme a Medida Provisória nº 2.200-2, de 24/08/2001, Decreto Federal nº8.539, de 08/10/2015 e o Decreto Municipal nº 21.863, de 30/01/2014.



A autenticidade do documento pode ser conferida no site <https://portalsei.joinville.sc.gov.br/> informando o código verificador **0017061593** e o código CRC **CC46C532**.

Rua Itajaí, 390 - Bairro Centro - CEP 89201-090 - Joinville - SC - [www.joinville.sc.gov.br](http://www.joinville.sc.gov.br)

23.0.018333-6

0017061593v3