

LEGENDA			
	PÉDIO EXISTENTE (REFORMAR)		CONCRETO ALISADO
	PÉDIO NOVO (AMPLIAÇÃO)		GRAMA
	PÓ DE BRITA		A DEMOLIR
	PAVER		
PÉDIO 01	E. M. SADALLA AMIN GHANEM	PÉDIO 07	CENTRAL DE GÁS
PÉDIO 02	QUADRA COBERTA	PÉDIO 08	DEPÓSITO DE RESÍDUOS
PÉDIO 03	PÁTIO COBERTO	PÉDIO 09	ESTACIONAMENTO
PÉDIO 04	APÓD QUADRA COBERTA	PÉDIO 10	BICICLETÁRIO
PÉDIO 05	CIRCULAÇÃO COBERTA	PÉDIO 11	PRACA DE LEITURA
PÉDIO 06	QUADRA DESCOBERTA	PÉDIO 12	PLATAFORMA ELEVATÓRIA PNE
ÍNDICE DE PRANCHAS			
ARQ.001	IMPLANTAÇÃO	ARQ.008	DEPÓSITO DE RESÍDUOS
ARQ.002	PAVIMENTO TERREO	ARQ.009	DETALHAMENTO DE INSTALAÇÕES SANITÁRIAS
ARQ.003	PAVIMENTO TERREO	ARQ.010	DETALHAMENTO DE ESQUADRIAS
ARQ.004	PAVIMENTO SUPERIOR	ARQ.011	DETALHAMENTO DE ESQUADRIAS
ARQ.005	COBERTURA	ARQ.012	PAGINAÇÃO PISO TERREO
ARQ.006	CORTES	ARQ.013	PAGINAÇÃO PISO TERREO
ARQ.007	ELEVAÇÕES	ARQ.014	PAGINAÇÃO PISO SUPERIOR
NOTAS			
- A INCLINAÇÃO DE DRENAGEM DO ALINHAMENTO ATÉ O MEIO FIO DEVE SER DE 2% PARA TODAS AS PARTES DA RAMP. OS NÍVEIS DE MEIO FIO SÃO PADRÃO, OU SEJA DEVEM SER O MESMO PARA QUALQUER LARGURA DE CALÇADA.			
- O ALINHAMENTO DO FIO DEVE SER DIRECIONAL NO REBAIXO DEVE SER DE 10% EM RELAÇÃO AO MEIO FIO.			
- INFORMAÇÕES NÃO EXPRESSADAS NO PROJETO EXECUTIVO, SÃO ÍTENS PERTENCENTES AO PROJETO EXISTENTE QUE, PORTANTO, NÃO ESTÃO SENDO ALTERADAS.			

ESTATÍSTICA		
CONSULTA PREVIA	00083472013	
INFORMAÇÕES DO LOTE		
INSCRIÇÃO IMOBILIARIA	13.11.00.00.3000.000	
ÁREA DO LOTE	11.817,04 m²	
TESTADA DO LOTE		
RUA BOEHMERWALD	52,53 m	
RUA EVANG. JUSTINO ESPINDOLA	191,03 m	
QUADRO DE ÁREAS		
PAVIMENTO TERREO	A REGULARIZAR	A AMPLIAR
	2.427,93 m²	270,44 m²
PAVIMENTO TERREO TOTAL		2.698,37 m²
PAVIMENTO SUPERIOR	A REGULARIZAR	A AMPLIAR
	865,54 m²	3,42 m²
PAVIMENTO SUPERIOR TOTAL		868,96 m²
ÁREA TOTAL A REGULARIZAR	3.293,47 m²	
ÁREA TOTAL A AMPLIAR	273,86 m²	
ÁREA TOTAL	3.567,33 m²	
ÍNDICES URBANÍSTICOS		
ZONEAMENTO	ZR4a / ZCD3b	
CATEGORIA DE USO	E 1.1	
TAXA DE OCUPAÇÃO	23,56%	
COEFICIENTE DE APROVEITAMENTO DO LOTE	0,31	
GABARITO	2	

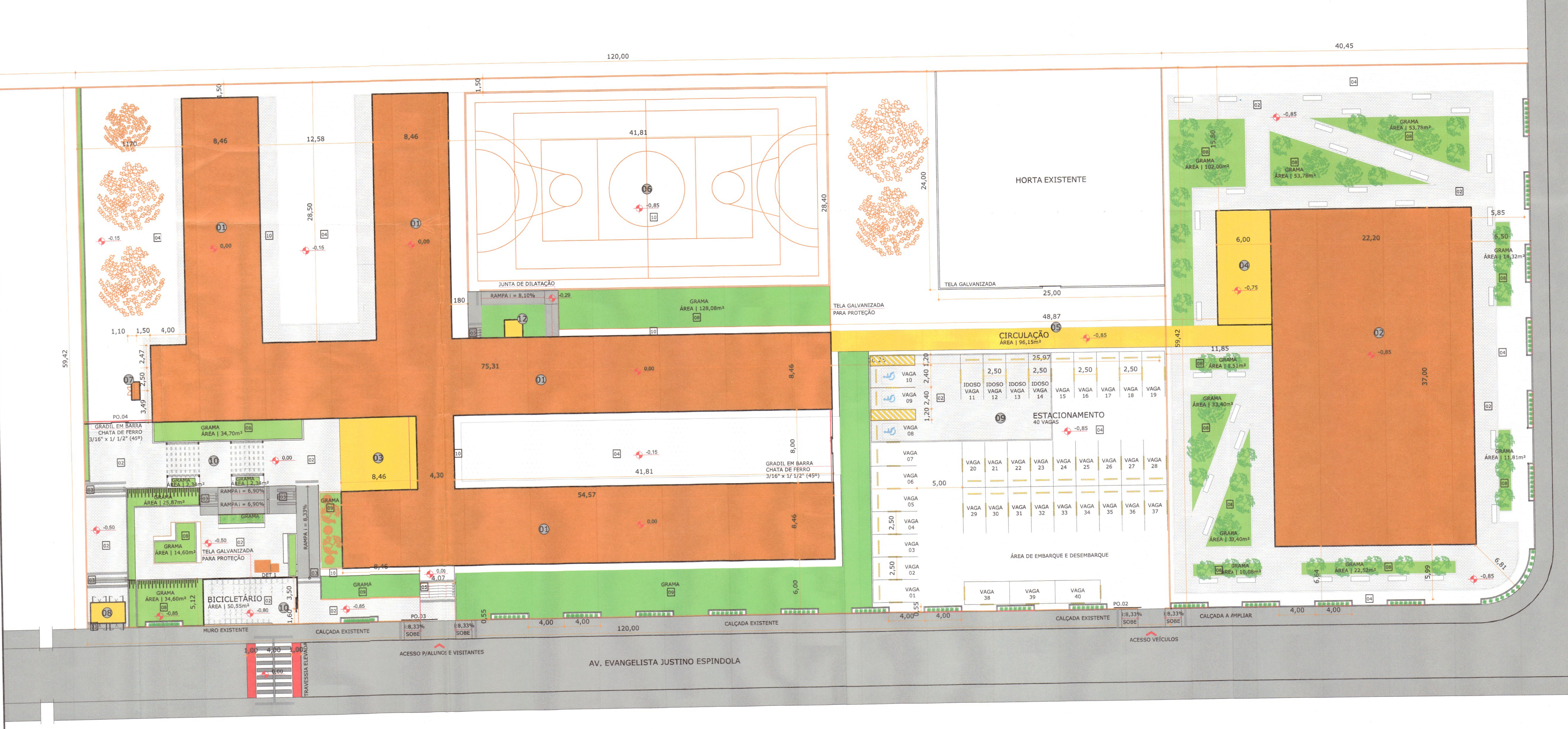

APROVAÇÕES	
PROPRIETÁRIO	ROSEANE MEBS Carreira de Infraestrutura Município de Joinville CNPJ: 05.155.820/01-10
RESPONSÁVEL TÉCNICO	ROBSON CARLOS SANTOS CREA/SC: 062958-8
EQUIPE TÉCNICA MAGNUS	
ROBSON CARLOS SANTOS ENGENHEIRO CIVIL CREA/SC: 051933-8	
ANDRESSA KESSLER ARQUITETA E URBANISTA CAU: 4832134-5	
THAIS BRAND ARQUITETA E URBANISTA CAU: 435575-5	
ITALO LUNA CORRÊA ENGENHEIRO ELETRICISTA CREA/SC: 089623-8	
PROPRIETÁRIO	MUNICÍPIO DE JOINVILLE SECRETARIA DA EDUCAÇÃO
EDIFICAÇÃO	EDUCACIONAL E. M. SADALLA AMIN GHANEM
ENDEREÇO	RUA EVANGELISTA JUSTINO ESPINDOLA, 125 BAIRRO PARQUE GUARANI JOINVILLE/SC
PROJETO	ARQUITETÔNICO
CONTEÚDO	IMPLANTAÇÃO
ARQUIVO	001 - ARQ. EX. 011 - R22 - Implantação
ESCALA	INDICADA
FOLHA	ARQ01/14

IMPLANTAÇÃO
ESCALA | 1:250

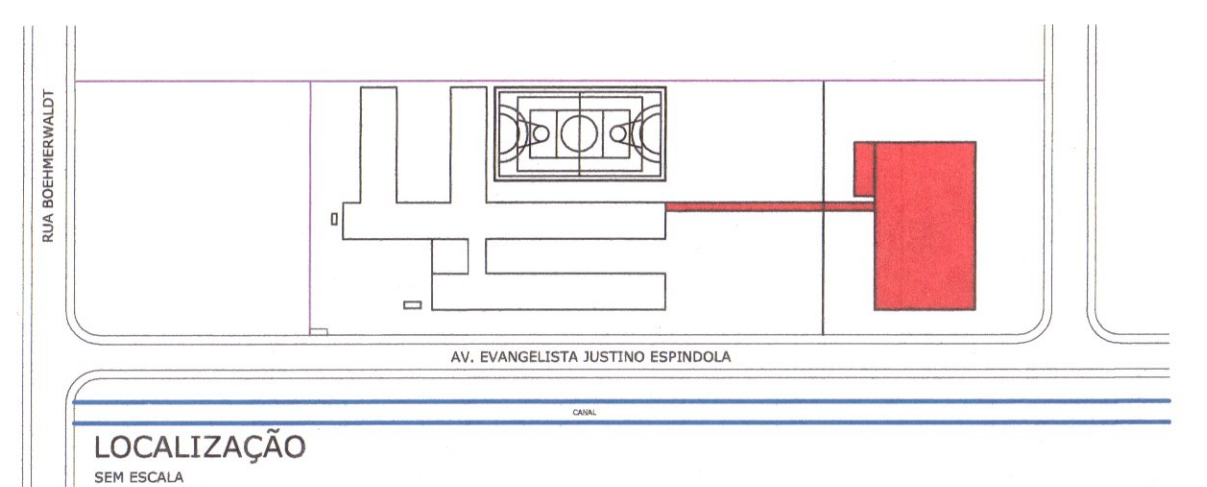
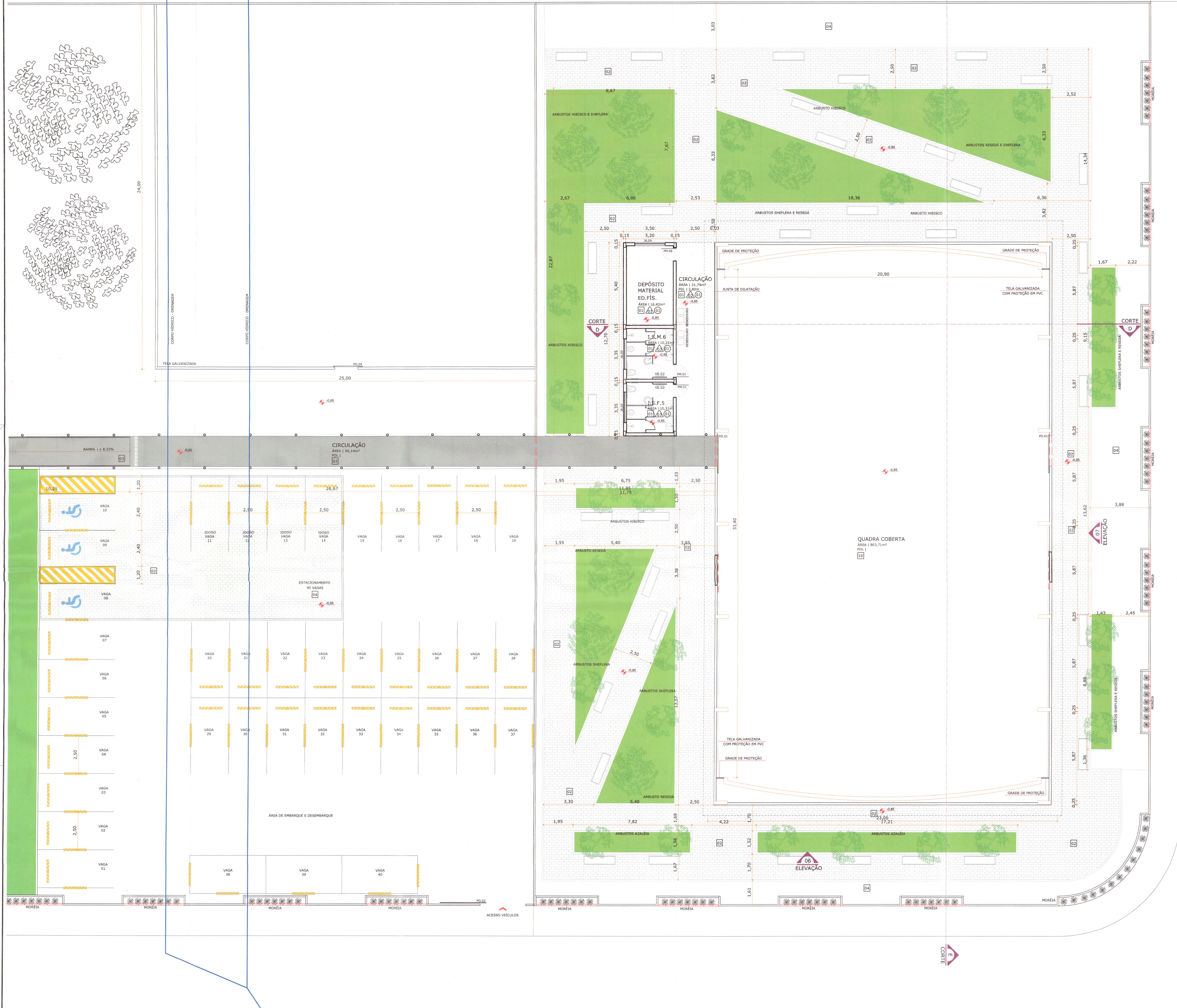

REVISÃO	DESCRIÇÃO	DATA	DESENHO
01	REVISÃO INICIAL	18/08/2014	ARQUITETA
02	ALTERAÇÃO DO NOME DO RESPONSÁVEL TÉCNICO	11/02/2015	ESTEFANO M.
03	ADICIONAMENTO DA LINHA DE CORTE NA PLANTA BAIXA	07/03/2014	MARCUS

APROVAÇÕES

PROPRIETÁRIO
Rôdonei Mesquita
MAGNUS Engenharia e Arquitetura
CNPJ: 07.765.823/0001-10

RESPONSÁVEL TÉCNICO
Robson Carlos Santos
CREA/SC 140539-E

EQUIPE TÉCNICA MAGNUS
ROBSON CARLOS SANTOS
ENGENHEIRO CIVIL
CREA/SC 140539-E
ANDRESSA KESSLER

THAIS BRAND
ARQUITETA E URBANISTA
CREA/SC 140539-E
ITALO LUNA CORRÊA
ENGENHEIRO ELETRICISTA
CREA/SC 08922-E

PROPRIETÁRIO MUNICÍPIO DE JOINVILLE | SECRETARIA DA EDUCAÇÃO

ESPECIFICAÇÃO EDUCACIONAL | E. M. SADALLA AMIN GHANEM

ENDEREÇO RUA EVANGELISTA JUSTINO ESPINDOLA, 125
BAIRRO PARQUE GUARANI | JOINVILLE/SC

PROJETO ARQUITETÔNICO

CONTEÚDO PAVIMENTO TÉRREO

ARQUIVO CORTE.ARG.003.POL.ParabatuTerra

EMSK EXECUTIVO

FECHA INDICADA

FECHA INDICADA

PROJETO ARQ03/14

Projeto Arquitetônico 02 - Planta Baixa Terreo (ARQ03/14) - Pág. 2

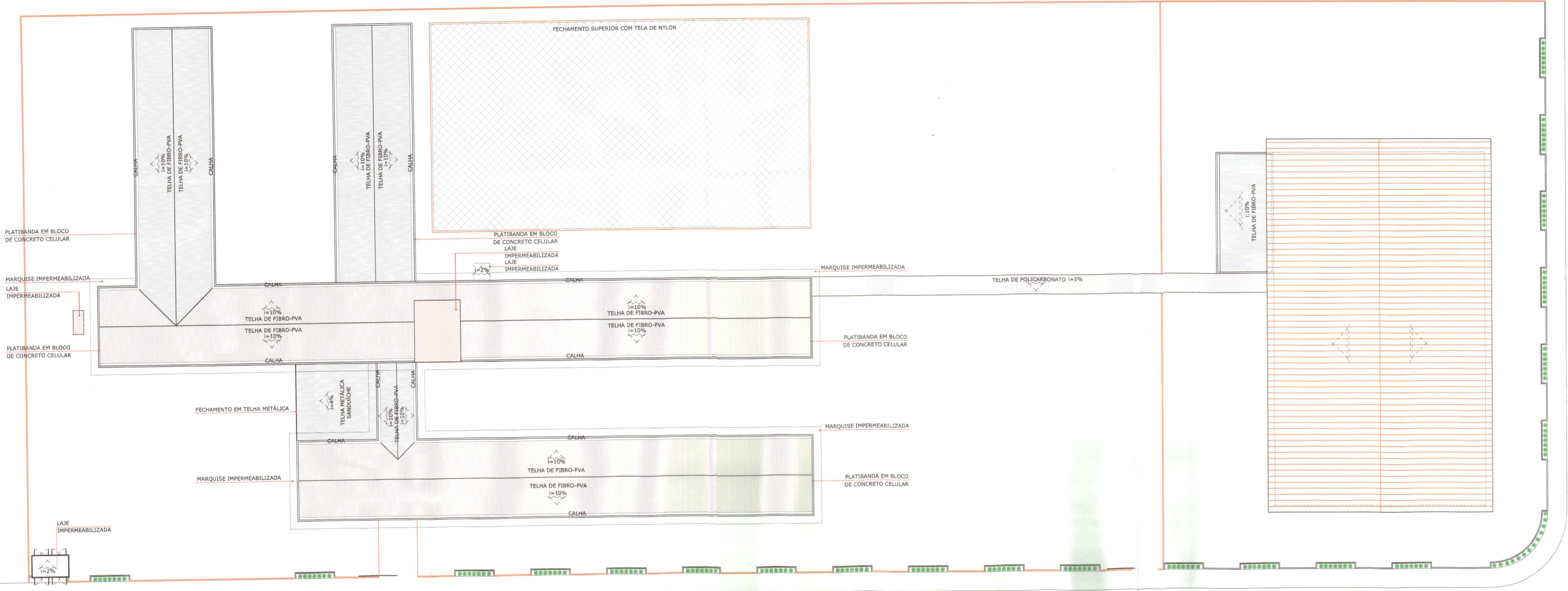
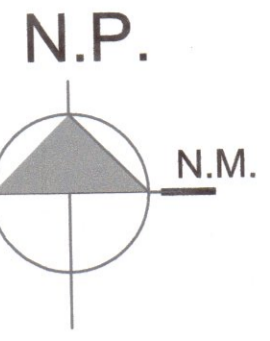

LEGENDA	
	EXISTENTE / A LEGALIZAR
	A CONSTRUIR

NOTAS
 - INFORMAÇÕES NÃO EXPRESSADAS NO PROJETO EXECUTIVO, SÃO ÍTEMS PERTENCENTES AO PROJETO EXISTENTE QUE, PORTANTO, NÃO ESTÃO SENDO ALTERADAS.

REVISÃO	DESCRIÇÃO	DATA	DESENHO
R00	EMIÇÃO INICIAL	02/06/2014	ANDRESSA K.
R01	ALTERAÇÃO DO NOME DO RESPONSÁVEL TÉCNICO	17/02/2016	ESTEFANY M.

APROVAÇÕES

PROPRIETÁRIO:
 Rosane Mebs
 Gerente de Infraestrutura
 Município de Joinville
 CNPJ: 03.169.823/0001-10

RESPONSÁVEL TÉCNICO:
 ROBSON CARLOS SANTOS
 CREA/SC 062935-8

ENGENHARIA | ARQUITETURA

EQUIPE TÉCNICA MAGNUS
 ROBSON CARLOS SANTOS
 ENGENHEIRO CIVIL
 CREA/SC 062935-8
 ANDRESSA KESSLER
 ARQUITETA E URBANISTA
 CAU 463134-5
 THAIS BRAND
 ARQUITETA E URBANISTA
 CAU 450576-5
 ÍTALO LUNA CORRÊA
 ENGENHEIRO ELETRICISTA
 CREA/SC 086923-8

PROPRIETÁRIO	MUNICÍPIO DE JOINVILLE SECRETARIA DA EDUCAÇÃO		
EDIFICAÇÃO	EDUCACIONAL E. M. SADALLA AMIN GHANEM		
ENDEREÇO	RUA EVANGELISTA JUSTINO ESPINDOLA, 125 BAIRRO PARQUE GUARANI JOINVILLE/SC		
PROJETO	ARQUITETÔNICO	ARQUIVO	0361.AROQ.EX.005.R01.Cobertura
CONTEÚDO	COBERTURA	ETAPA	EXECUTIVO
		ESCALA	INDICADA
			ARQ05/14

MAGNUS PROJETOS CONSTRUÇÕES E REPRESENTAÇÕES COMERCIAIS LTDA | CREA 088683-1 | CAU 18198-6 | CNPJ 09.549.705/0001-37
 Rua Lauro Müller, 853 | Sala 02 - Fazenda | CEP 88301-401 - ITAJAÍ/SC. Fone: (47) 3349-9330 / 3348-5561 | magnus@magnusengenharia.com.br

COBERTURA
 ESCALA | 1:250

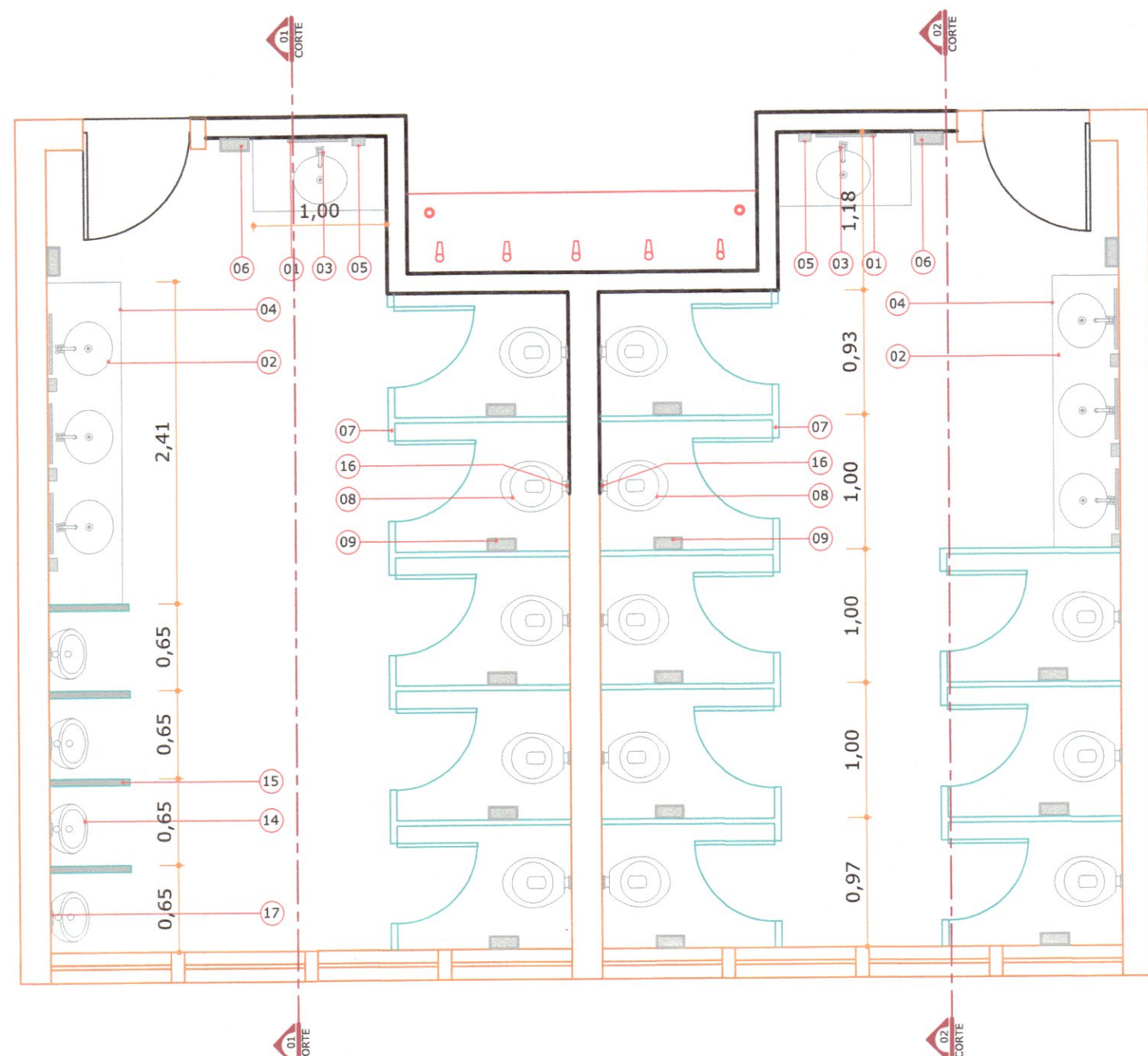

DETALHE I.S.M 1 E I.S.F 2

ESCALA | 1:50

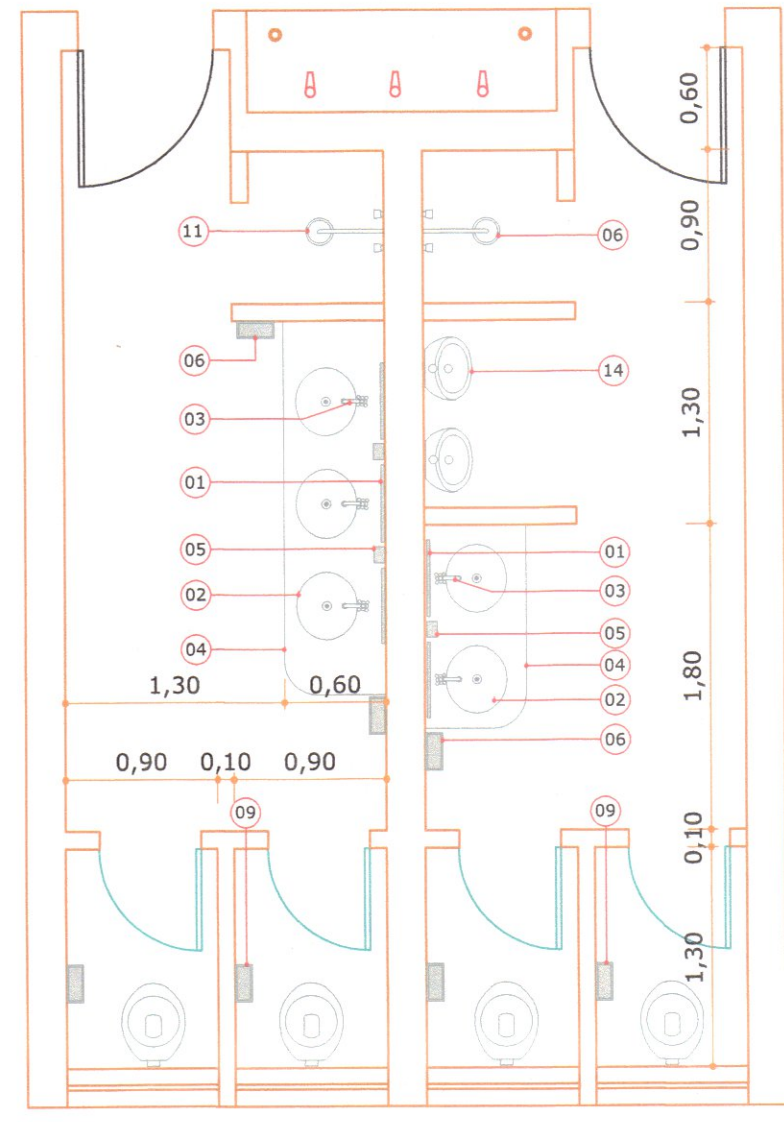

DETALHE I.S.F 3 E I.S.M 4
DETALHE I.S.F 7 E I.S.M 8

ESCALA | 1:50

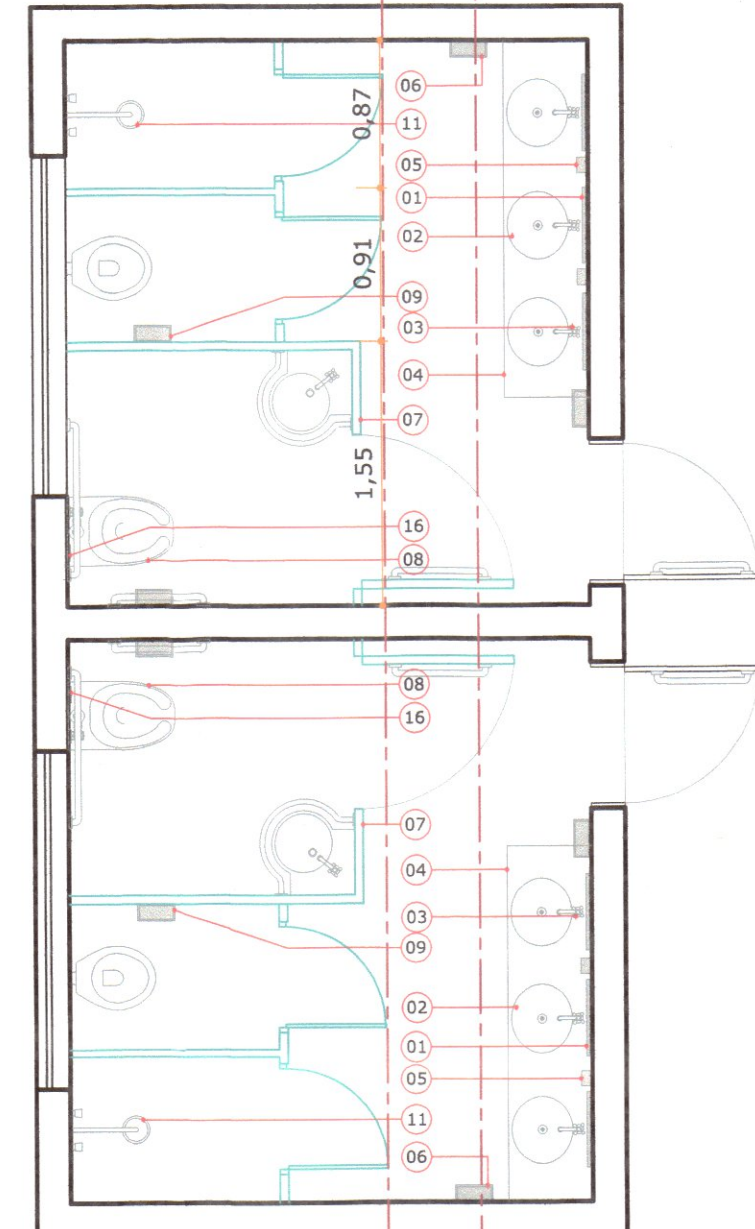

DETALHE I.S.F 5 E I.S.M 6

ESCALA | 1:50

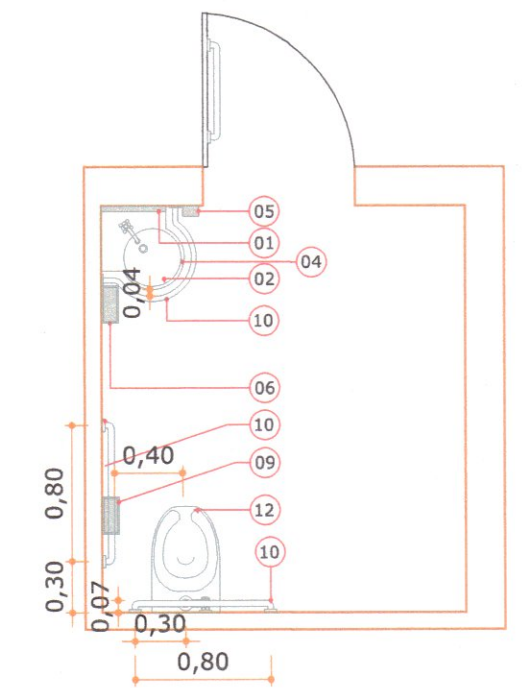

DETALHE I.S. PNE

ESCALA | 1:50

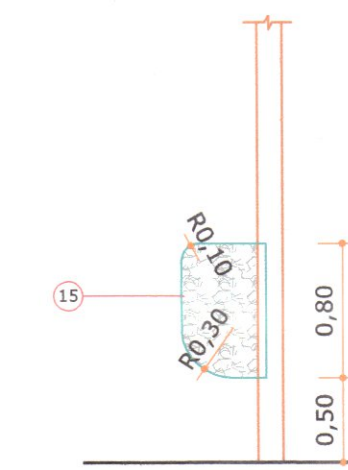

DET I.S.M 01
VISTA-TAPA VISTA

ESCALA | 1:50

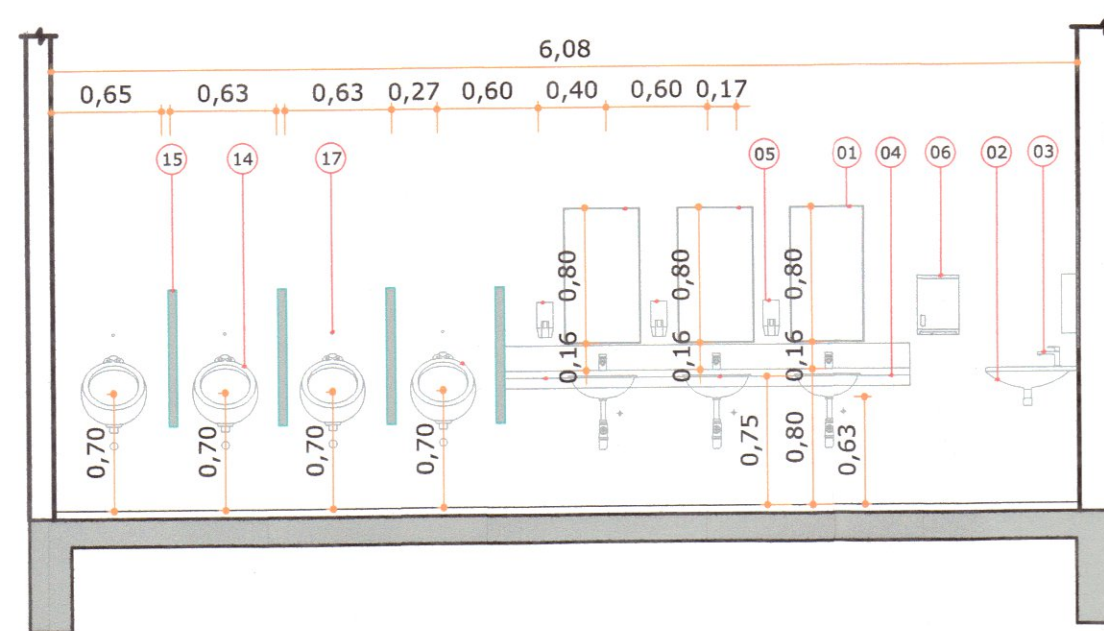

DETALHE I.S.M 1
CORTE 01

ESCALA | 1:50

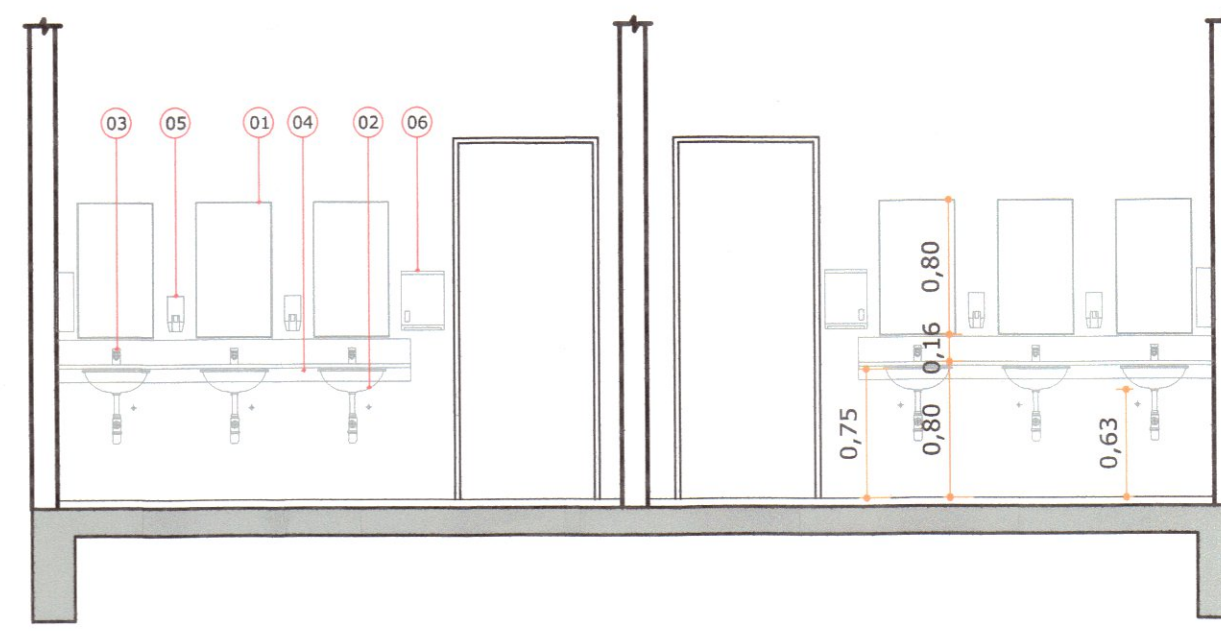

DETALHE I.S.F 5 E I.S.M 6
CORTE 03

ESCALA | 1:50

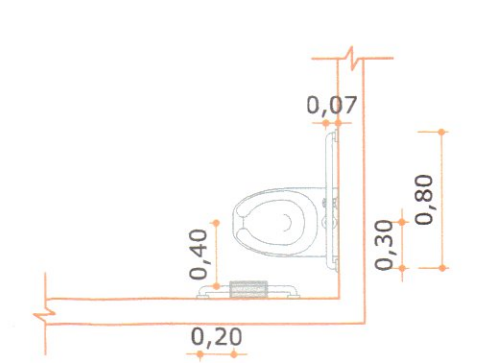

DET I.S.P.N.E
PLANTA BAIXA

ESCALA | 1:50

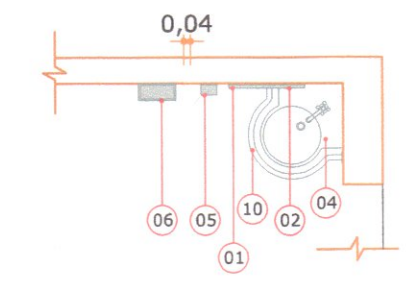

DET I.S.P.N.E
PLANTA BAIXA

ESCALA | 1:50

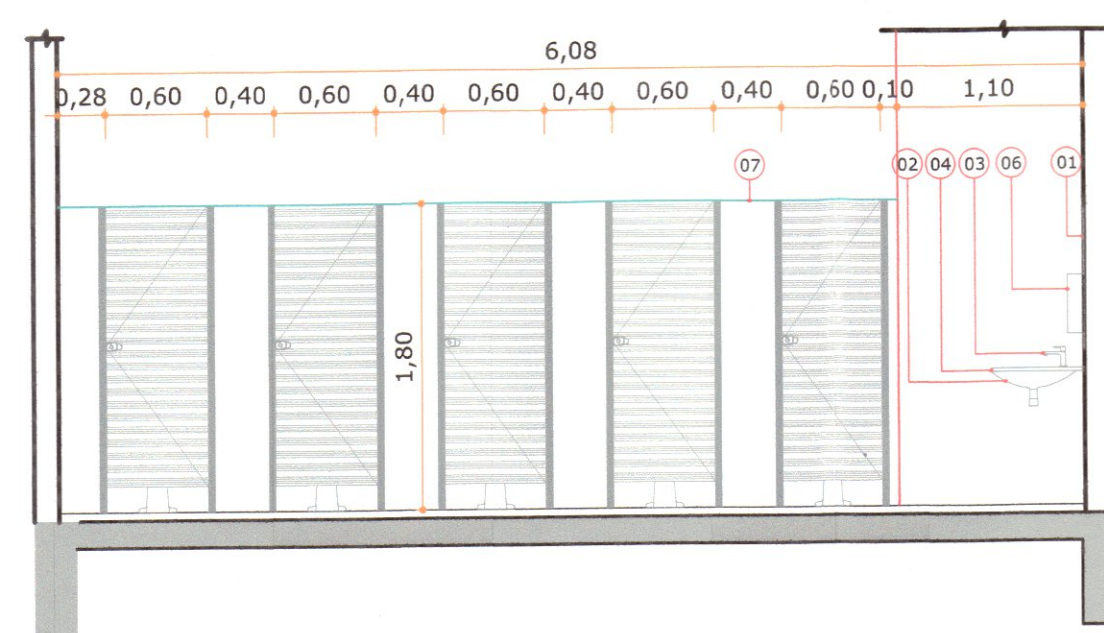

DETALHE I.S.F 2
CORTE 02

ESCALA | 1:50

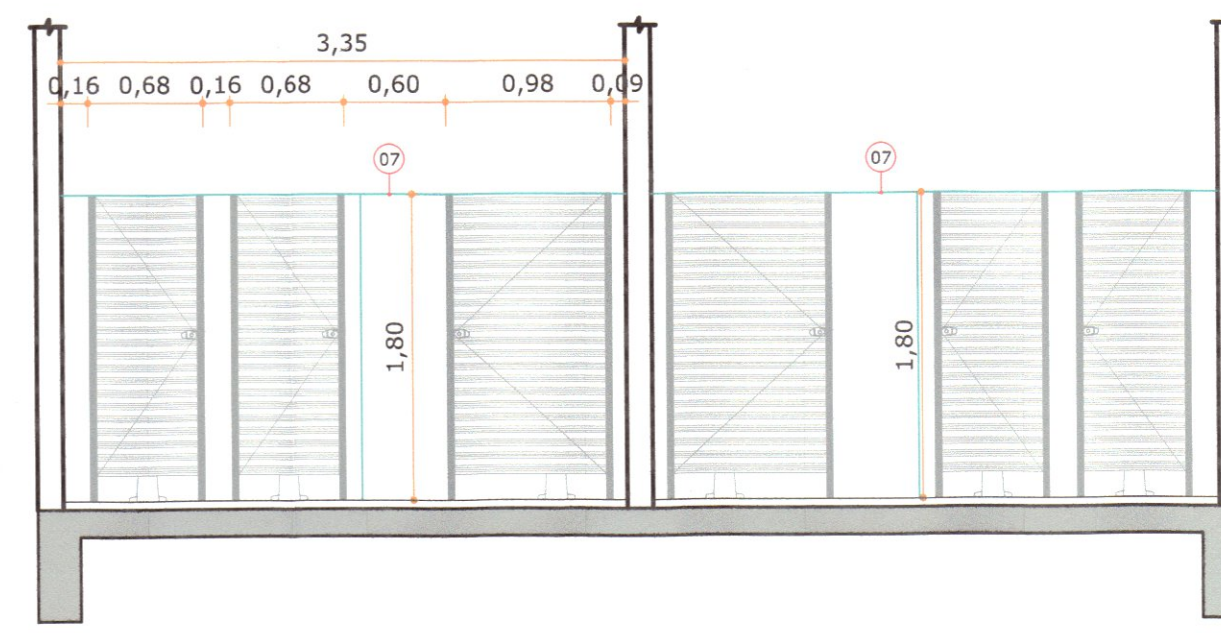

DETALHE I.S.F 5 E I.S.M 6
CORTE 04

ESCALA | 1:50

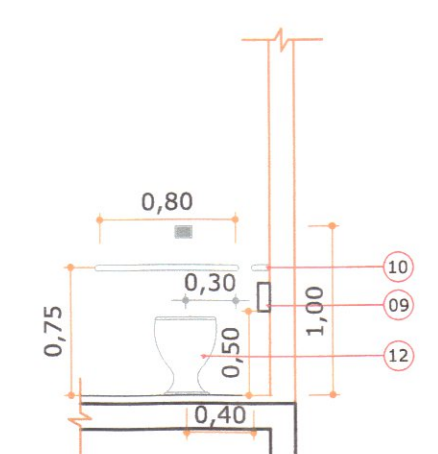

DET I.S.P.N.E
VISTA VASO SANITÁRIO

ESCALA | 1:50

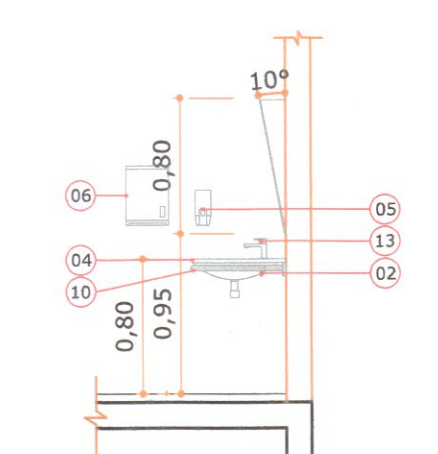

DET I.S.P.N.E
INC. ESPELHO

ESCALA | 1:50

LEGENDA

01	ESPELHO 45x50cm, VIDRO INCOLOR E = 4mm.
02	CUBA DE LOUÇA DE EMBUTIR COR BRANCA.
03	TORNEIRA DE ACIONAMENTO PNEUMÁTICO.
04	TAPO DA PIA EM GRANITO CINZA ANDORINHA, PREVENDO A APLICAÇÃO DE CUVAL OVAL DE EMBUTIR, RODAPIA COM 15cm E RODABANCA DE 10cm.
05	SABONETEIRA COR BRANCA.
06	TOALHEIRA (DISPENSER PARA PAPEL TOALHA).
07	DIVISÓRIA DE GRANITO CINZA ANDORINHA.
08	BACIA SANITÁRIA DE LOUÇA NA COR BRANCO GELO.
09	PAPELEIRA (PORTA PAPEL HIGIÊNICO).
10	BARRAS DE APOIO.
11	CHUVEIRO ELÉTRICO.
12	BACIA SANITÁRIA DE LOUÇA NA COR BRANCO GELO PARA P.N.E.
13	TORNEIRA DE ACIONAMENTO PNEUMÁTICO PARA P.N.E.
14	MICTÓRIO NA COR BRANCO GELO.
15	TAPA VISTA EM GRANITO CINZA ANDORINHA.
16	VÁLVULA DE DESCARGA COM ACABAMENTO ANTIVANDALISMO.
17	VÁLVULA DE DESCARGA PARA MICTÓRIO COM ACIONAMENTO HIDROPNEUMÁTICO.

QUADRO DE REVISÕES

REVISÃO	DESCRIÇÃO	DATA	DESENHO
R00	EMIÇÃO INICIAL	02/06/2014	BRUNA
R01	ALTERAÇÃO DO NOME DO RESPONSÁVEL TÉCNICO	17/02/2016	ESTEFANY M.

APROVAÇÕES

PROPRIETÁRIO

 Rosane Meis
 Prefeitura de Joinville
 Município de Joinville/SC
 CNPJ: 83.769.823/0001-10

RESPONSÁVEL TÉCNICO

 ROBSON CARLOS SANTOS
 CREA/SC 062935-8



EQUIPE TÉCNICA MAGNUS
 ROBSON CARLOS SANTOS
 ENGENHEIRO CIVIL
 CREA/SC 062935-8
 ANDRESSA KESSLER
 ARQUITETA E URBANISTA
 CAU A63134-5
 THAIS BRAND
 ARQUITETA E URBANISTA
 CAU A50576-5
 ÍTALO LUNA CORRÊA
 ENGENHEIRO ELETRICISTA
 CREA/SC 086923-8

PROPRIETÁRIO	MUNICÍPIO DE JOINVILLE SECRETARIA DA EDUCAÇÃO		
EDIFICAÇÃO	EDUCACIONAL E. M. SADALLA AMIN GHANEM		
ENDEREÇO	RUA EVANGELISTA JUSTINO ESPINDOLA, 125 BAIRRO PARQUE GUARANI JOINVILLE/SC		
PROJETO	ARQUITETÔNICO	ARQUIVO	0361.ARQ.EX.009.R01.De+1S
CONTEÚDO	DETALHAMENTO INST.SANITÁRIAS	ETAPA	EXECUTIVO
		ESCALA	INDICADA
		FOLHA	ARQ09/14

MAGNUS PROJETOS CONSTRUÇÕES E REPRESENTAÇÕES COMERCIAIS LTDA | CREA 088683-1 | CAU 18198-6 | CNPJ 09.549.705/0001-37
 Rua Lauro Müller, 853 | Sala 02 - Fazenda | CEP 88301-401 - ITAJAÍ/SC Fone: (47) 3349-9330 / 3348-5561 | magnus@magnusengenharia.com.br

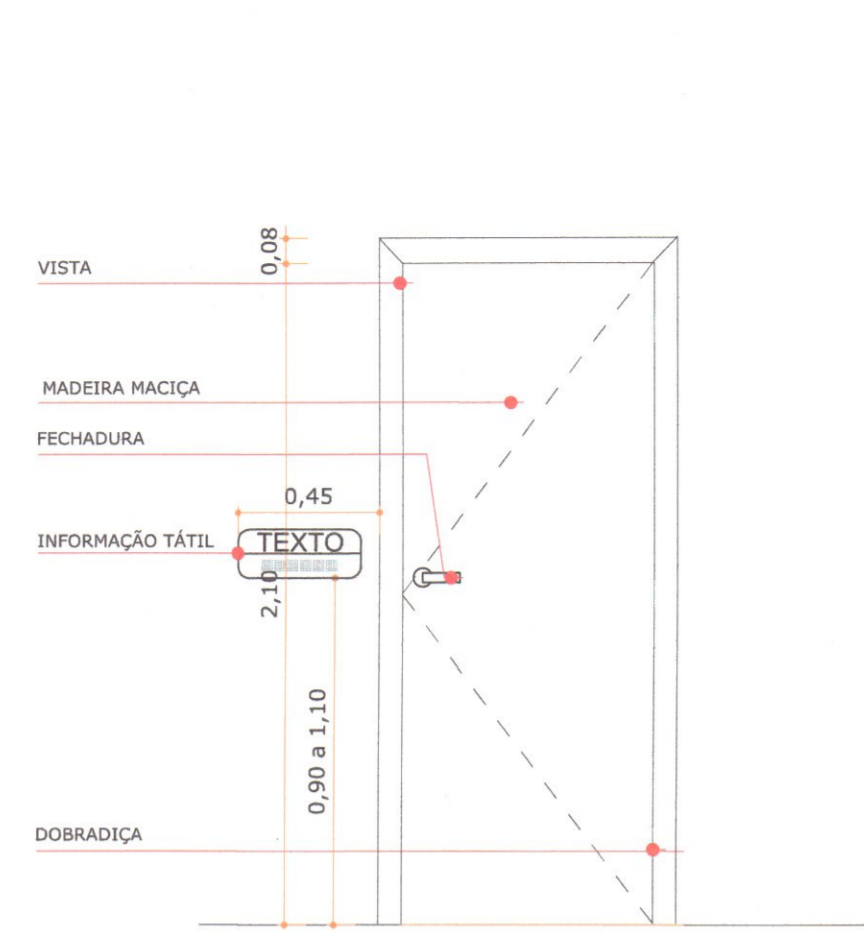

PM.01
80 X 210
ABRIR MACIÇA
UTILIZAR MOLA AÉREA
COM ACABAMENTO EM AÇO INOX
ESCALA | 1:20

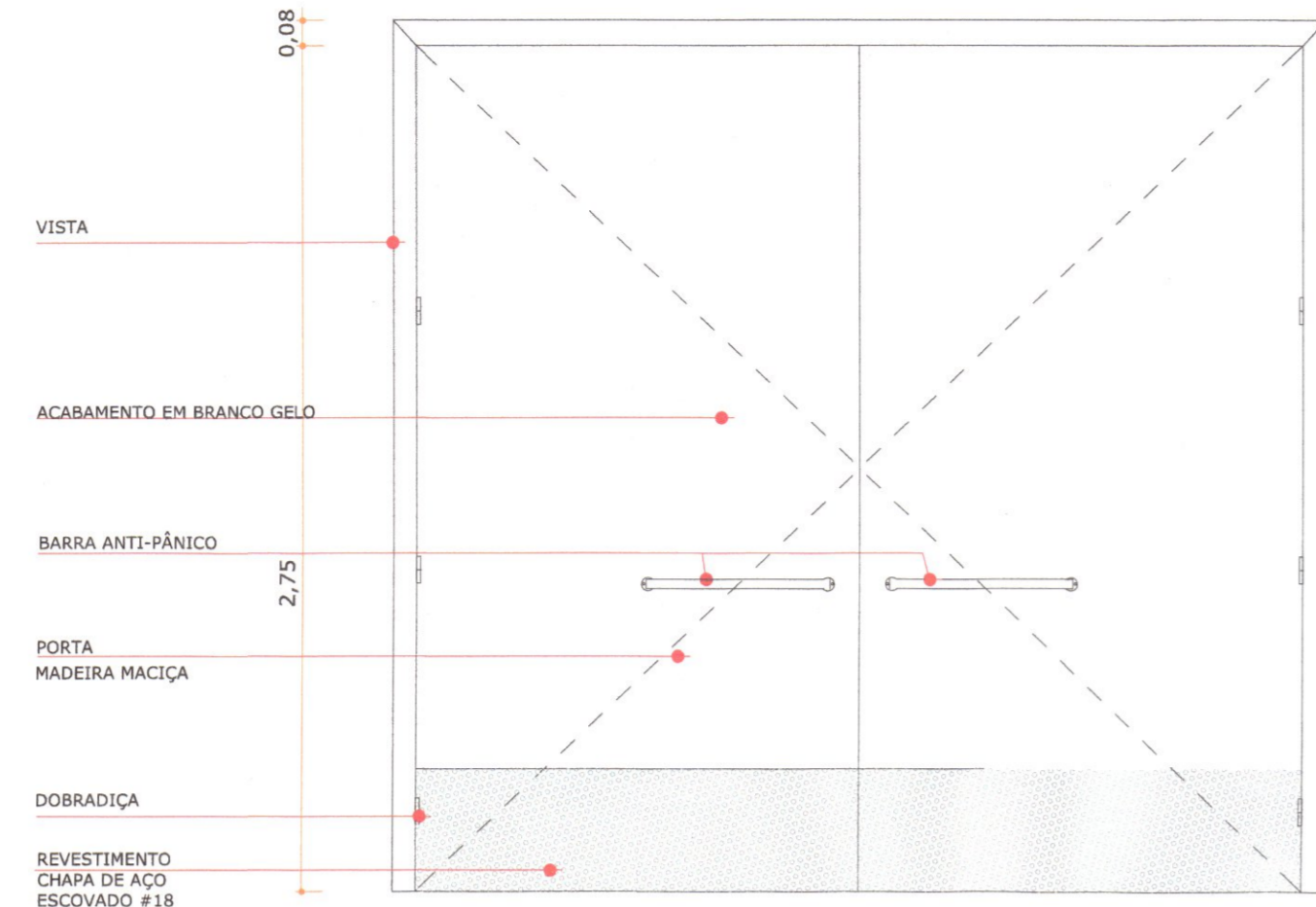

PM.02 INTERNO
290 X 275
ABRIR - 2 FOLHAS
ESCALA | 1:20

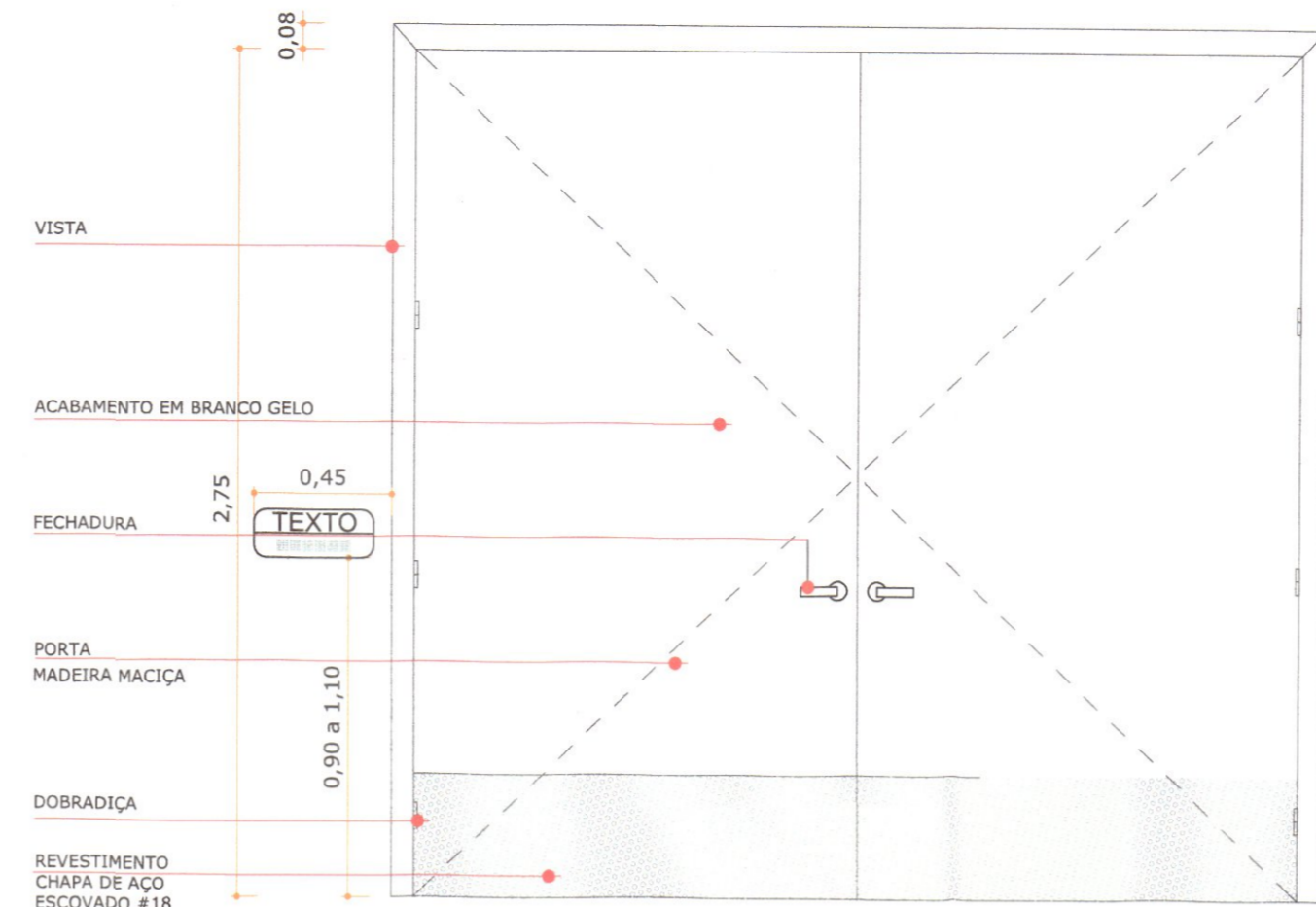

PM.02 EXTERNO
290 X 275
ABRIR - 2 FOLHAS
ESCALA | 1:20

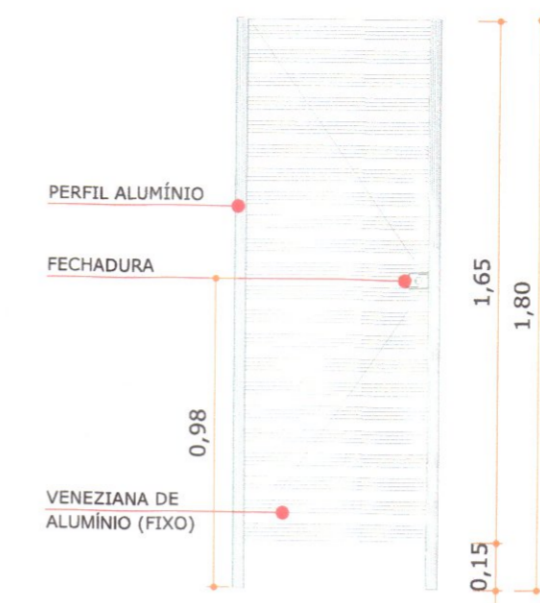

VE.02
60 X 165
ABRIR - 1 FOLHA
ESCALA | 1:20

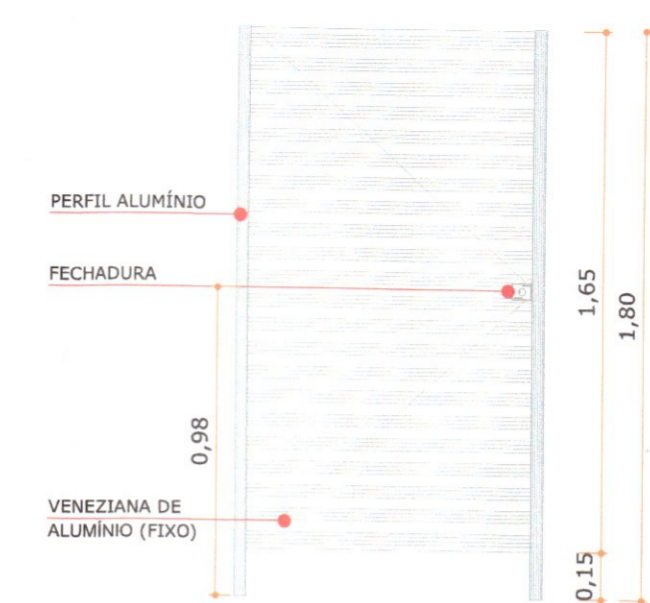

VE.03
90 X 165
ABRIR - 1 FOLHA
ESCALA | 1:20

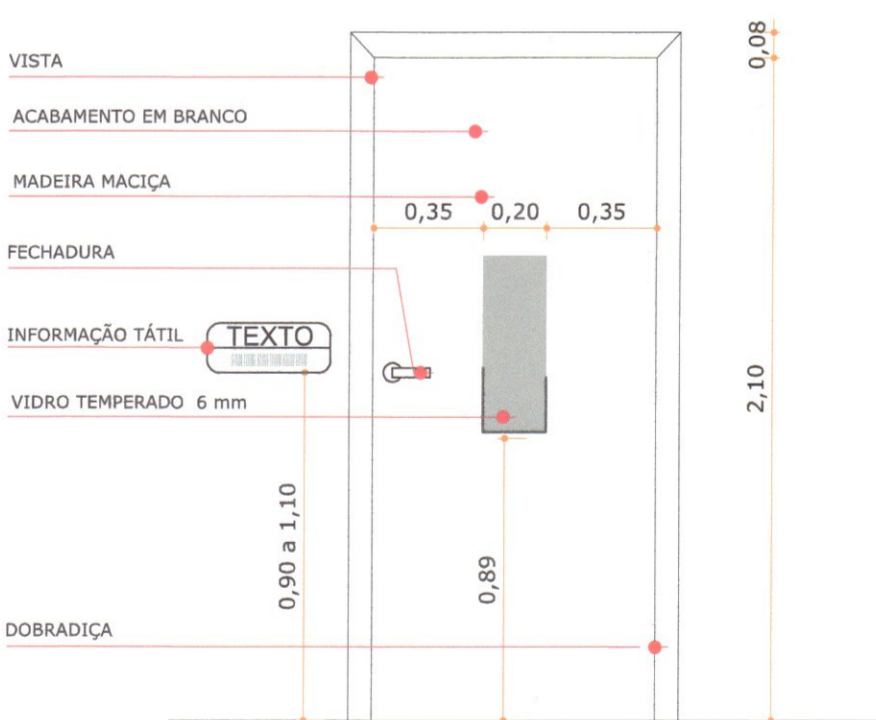

PM.03
90 X 210
ABRIR MACIÇA
ESCALA | 1:20

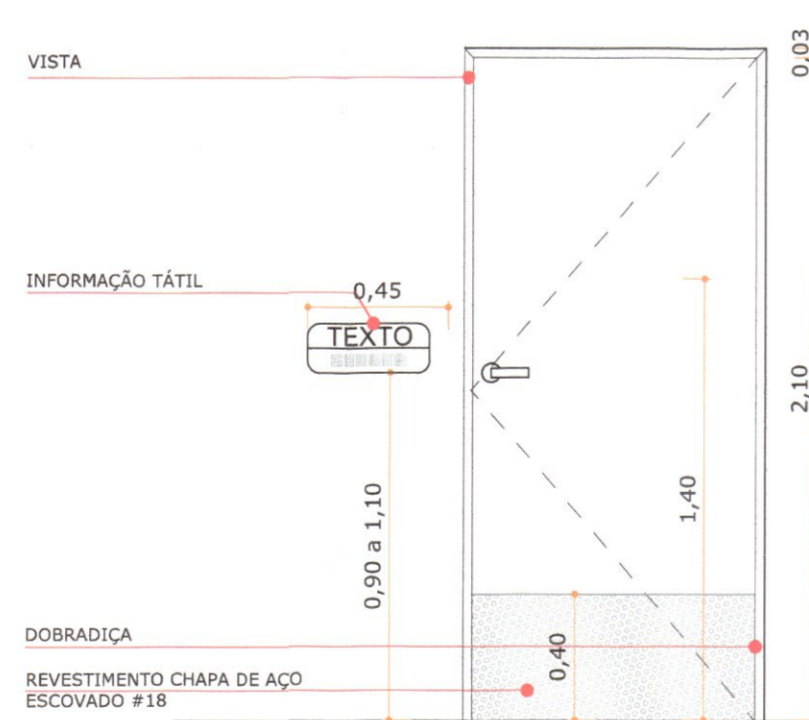

PM.04 EXTERNO
90 X 210
ABRIR
MADEIRA MACIÇA
ESCALA | 1:20

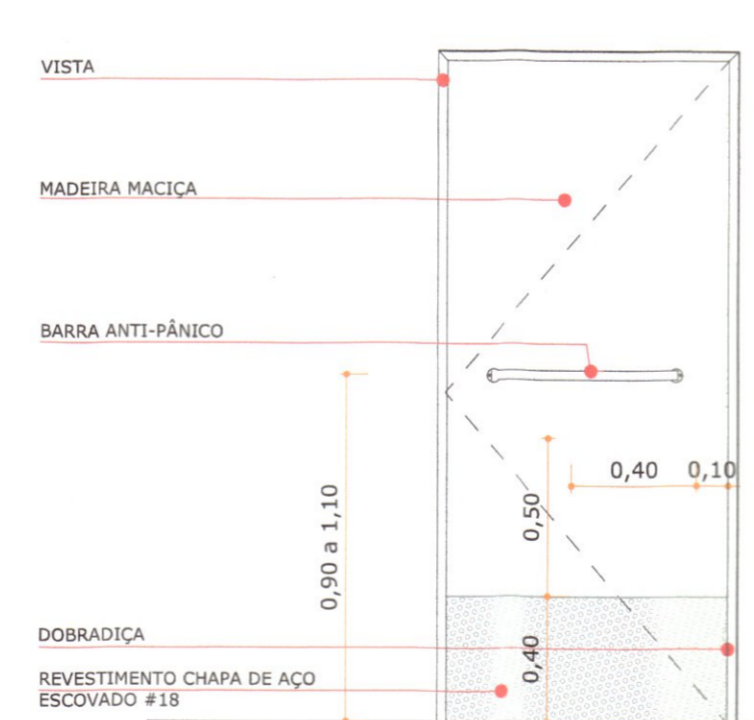

PM.04 INTERNO
90 X 210
ABRIR
MADEIRA MACIÇA
ESCALA | 1:20

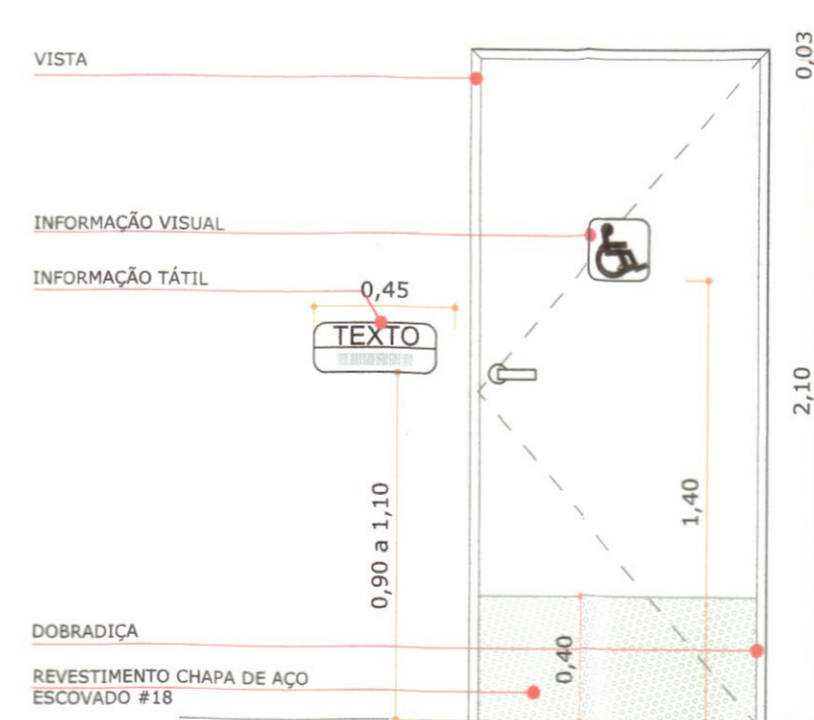

PM.05 EXTERNO
90 X 210
ABRIR
MADEIRA MACIÇA
UTILIZAR MOLA AÉREA
COM ACABAMENTO EM AÇO INOX
ESCALA | 1:20

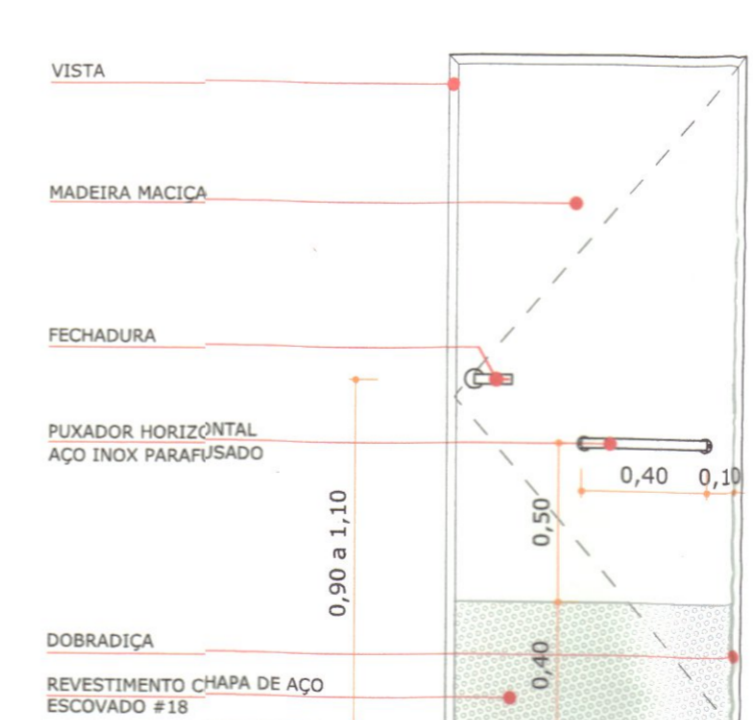

PM.05 INTERNO
90 X 210
ABRIR
MADEIRA MACIÇA
ESCALA | 1:20



PM.06
80 X 210
ABRIR MACIÇA
ESCALA | 1:20

RELAÇÃO DE ESQUADRIAS - A CONSTRUIR						
CÓDIGO	LARG.	ALTURA	FECHAD.	QTD	ESPECIFICAÇÕES	
PORTA DE MADEIRA						
PM.01	80	210	-	4	ABRIR, MADEIRA MACIÇA, PINTADA C/ TINTA ACETINADA COR BRANCA, COM MOLA HIDRÁULICA - INTERNO E REVESTIMENTO RESISTENTE A IMPACTOS INSTALADO NAS DUAS FACES - 2 FOLHAS.	
PM.02	290	275	-	2	ABRIR, MADEIRA MACIÇA, PINTADA C/ TINTA ACETINADA COR BRANCA, BARRA ANTIPÂNICO INTERNO E REVESTIMENTO RESISTENTE A IMPACTOS INSTALADO NAS DUAS FACES - 1 FOLHA.	
PM.03	90	210	-	10	ABRIR, MADEIRA MACIÇA, PINTADA C/ TINTA ACETINADA COR BRANCA, COM VISOR ESPESURA DE 1 FOLHA.	
PM.04	90	210	-	1	ABRIR, MADEIRA MACIÇA, PINTADA C/ TINTA ACETINADA COR BRANCA, BARRA ANTIPÂNICO INTERNO E REVESTIMENTO RESISTENTE A IMPACTOS INSTALADO NAS DUAS FACES - 1 FOLHA.	
PM.05	90	210	-	1	ABRIR, MADEIRA MACIÇA, PINTADA C/ TINTA ACETINADA COR BRANCA, BARRA DE APOIO DO INTERNO E REVESTIMENTO RESISTENTE A IMPACTOS INSTALADO NAS DUAS FACES, COM MOLA HIDRÁULICA - 1 FOLHA.	
PM.06	80	210	-	2	ABRIR, MADEIRA MACIÇA, PINTADA C/ TINTA ACETINADA COR BRANCA - 1 FOLHA.	
VENEZIANA DE ALUMÍNIO						
VE.01	150	180	-	4	ABRIR, VENEZIANA, ALUMÍNIO PINTADO NA COR BRANCA - 2 FOLHAS.	
VE.02	60	165	-	28	ABRIR, VENEZIANA, ALUMÍNIO PINTADO NA COR BRANCA - 1 FOLHA.	
VE.03	90	165	-	2	ABRIR, VENEZIANA, ALUMÍNIO PINTADO NA COR BRANCA, BASE DE APOIO LADO INTERNO - 1 FOLHA.	

NOTAS
- SERÃO INSTALADO MOLA HIDRÁULICA NOS ACESSO AS INSTALAÇÕES SANITÁRIAS, DEPÓSITO DE ALIMENTO SECO E REFRIGER. E COZINHA.
- ESTÁ SENDO CONSIDERADO TELAS DE NYLON CONTRA INSETOS: FIXA NAS PORTAS DO DEPÓSITO DE RESÍDUOS, E DE ABRIR NAS PORTAS ENTRE COZINHA E DEPÓSITO DE ALIMENTOS, CONFORME PROJETO, MEMORIAL E ORÇAMENTO.

REVISÃO	DESCRIÇÃO	DATA	ELABORADO
01	EMISSÃO INICIAL	30/08/2016	PROJETA
02	ALTERAÇÃO DO NOME DO RESPONSÁVEL TÉCNICO	17/02/2016	ESTRUT.

APROVAÇÕES

PROPRIETÁRIO: **Rosane Medeiros**
Carreira de Infraestrutura
CNPJ: 13.165.320/0001-10

RESPONSÁVEL TÉCNICO: **Robson Carlos Santos**
CREA/SC 062935-8

MAGNUS ENGENHARIA | ARQUITETURA

ROBSON CARLOS SANTOS
ENGENHEIRO CIVIL
CREA/SC 062935-8

ANDRESSA KESSLER
ARQUITETA E URBANISTA
CREA/SC 062935-8

THAIS BRAND
ARQUITETA E URBANISTA
CREA/SC 062935-8

ITALO LUNA CORRÊA
ENGENHEIRO ELETRICISTA
CREA/SC 062935-8

PROPRIETÁRIO: MUNICÍPIO DE JOINVILLE | SECRETARIA DA EDUCAÇÃO

EDIFICAÇÃO: EDUCACIONAL | E. M. SADALLA AMIN GHANEM

ENDEREÇO: RUA EVANGELISTA JUSTINO ESPINDOLA, 125
BAIRRO PARQUE GUARANI | JOINVILLE/SC

PROJETO: ARQUITETÔNICO

CONTEÚDO: DETALHAMENTO ESQUADRIAS - PORTAS

ETAPA: EXECUTIVO

ESCALA: INDICADA

ARQ/10/16

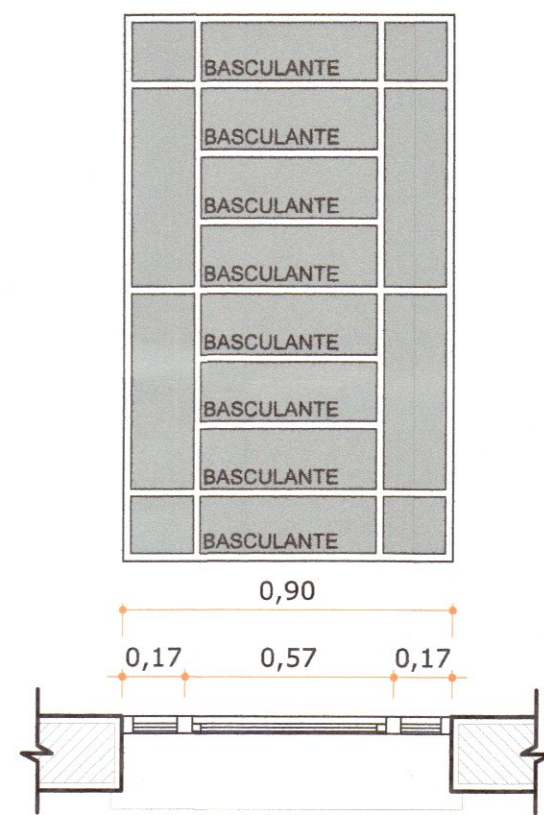
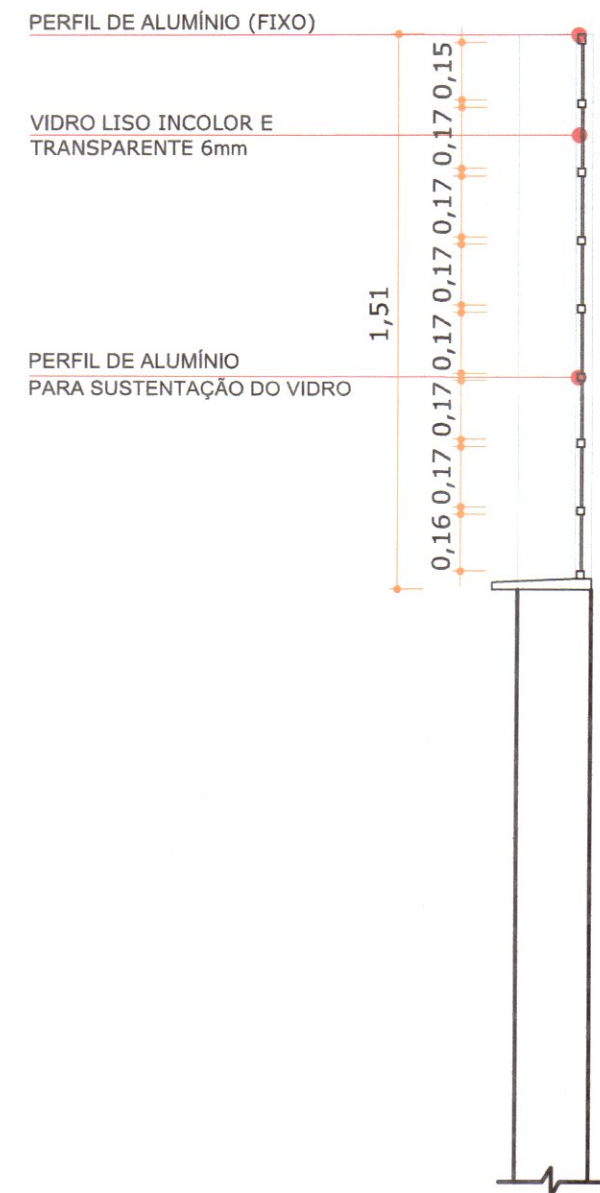

JA.01
90 x 148
BASCULANTE
ALUMÍNIO NATURAL
ESCALA | 1:20

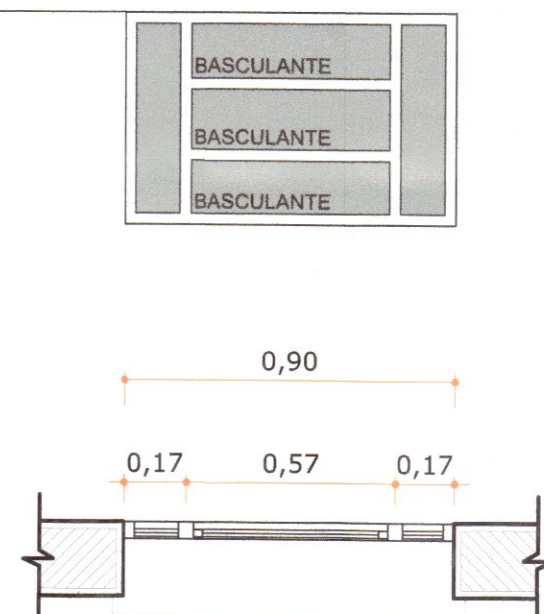
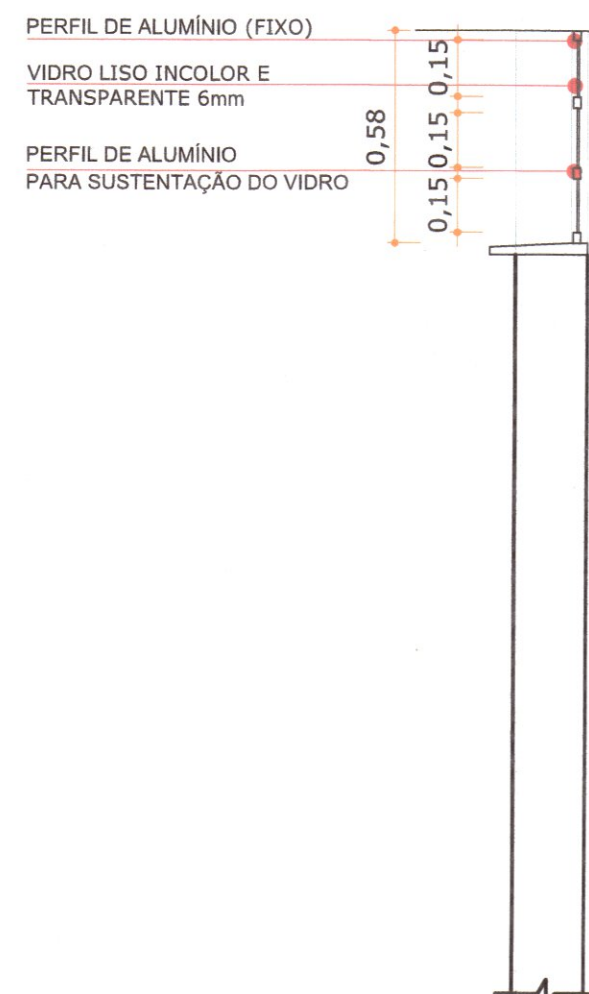

JA.02
90 x 58
BASCULANTE
ALUMÍNIO NATURAL
ESCALA | 1:20

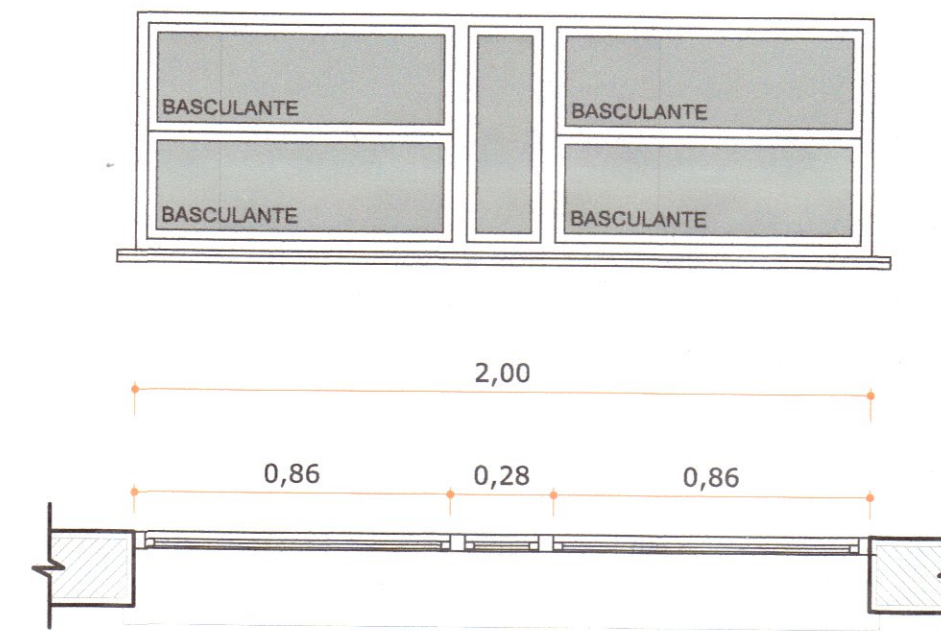
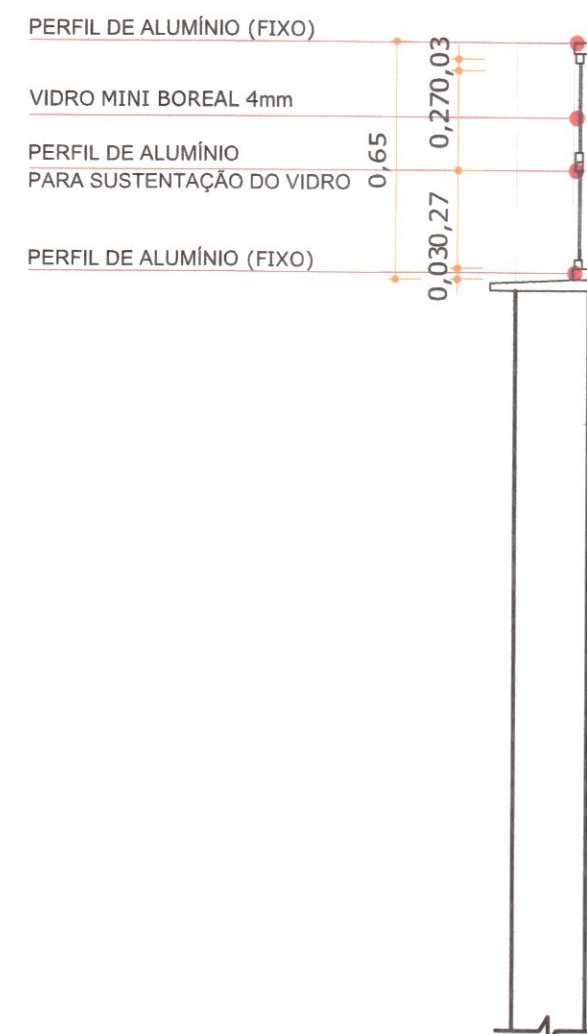

JA.03
200 x 65
BASCULANTE
ALUMÍNIO NATURAL
ESCALA | 1:20

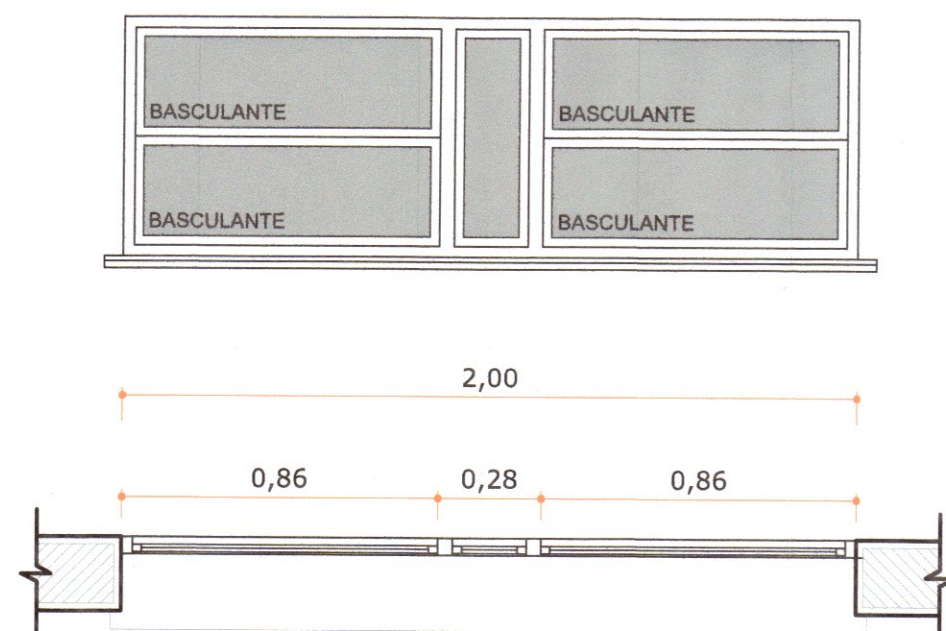
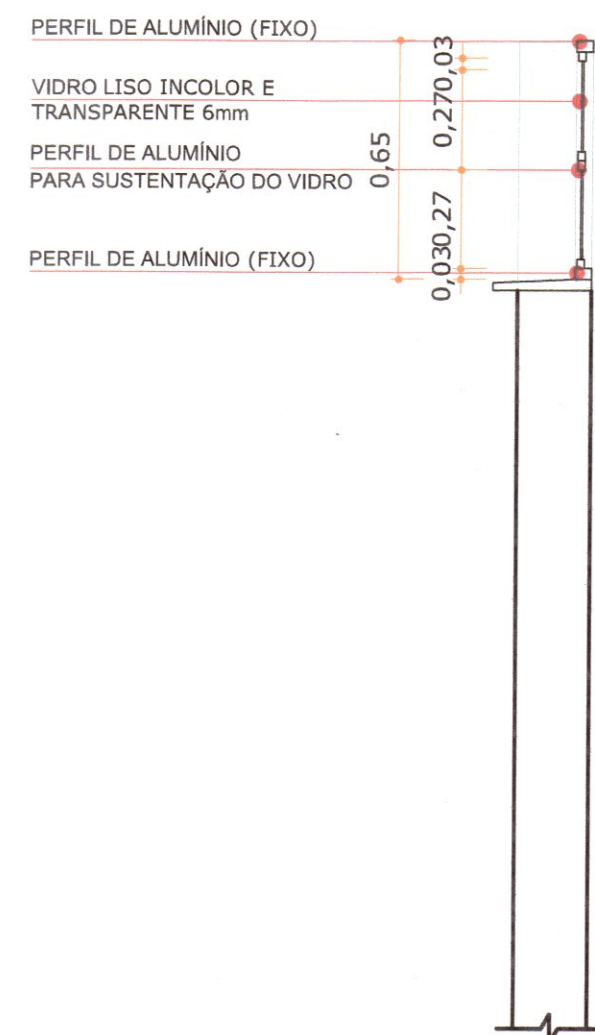

JA.04
200 x 65
BASCULANTE
ALUMÍNIO NATURAL
ESCALA | 1:20



JA.05
140 X 300
CAMARÃO
ALUMÍNIO NATURAL
ESCALA | 1:20

RELAÇÃO DE ESQUADRIAS - A CONSTRUIR

CÓDIGO	LARG.	ALTURA	PEITORIL	QTDE	ESPECIFICAÇÕES
JANELA DE ALUMÍNIO					
JA.01	90	148	127	39	BASCULANTE, ALUMÍNIO NATURAL, VIDRO LISO INCOLOR E TRANSPARENTE 6mm, E APLICAÇÃO DE PELÍCULA ANTI-RISCO.
JA.02	90	58	217	16	BASCULANTE, ALUMÍNIO NATURAL, VIDRO LISO INCOLOR E TRANSPARENTE 6mm, E APLICAÇÃO DE PELÍCULA ANTI-RISCO.
JA.03	200	65	180	2	BASCULANTE, ALUMÍNIO NATURAL, VIDRO MINI-BOREAL 4mm.
JA.04	200	65	180	1	BASCULANTE, ALUMÍNIO NATURAL, VIDRO LISO INCOLOR E TRANSPARENTE 6m, E APLICAÇÃO DE PELÍCULA ANTI-RISCO.
JA.05	300	140	100	1	TIPO CAMARÃO, ALUMÍNIO NATURAL, GUIA SUPERIOR DE ALUMÍNIO COM ROLDANAS DE POLIÉSTER DUPLAS, TELA TIPO CAIXILHOS E VENEZIANA SANFONADA.

NOTAS

- ESTÁ SENDO CONSIDERADO TELAS DE NYLON CONTRA INSETOS FIXAS NAS JANELAS EXISTENTES DA COZINHA E DO DEPÓSITO DE ALIMENTOS.
- PARA CONFERÊNCIA DAS DIMENSÕES DAS ESQUADRIAS, DEVERÃO SER MEDIDOS OS VÃOS "IN LOCO".

QUADRO DE REVISÕES

REVISÃO	DESCRIÇÃO	DATA	DESENHO
R01	EMISSÃO INICIAL	02/06/2014	PRISCILLA BRUNA
R02	ALTERAÇÃO DO NOME DO RESPONSÁVEL TÉCNICO	17/02/2016	ESTEFANY M.

APROVAÇÕES

PROPRIETÁRIO
Rosane Mebs
Gerente de Infraestrutura
MUNICÍPIO DE JOINVILLE
CPF: 83.169.623/0001-10

RESPONSÁVEL TÉCNICO
Robson Santos
ROBSON CARLOS SANTOS
CREA/SC 062935-8



EQUIPE TÉCNICA MAGNUS
ROBSON CARLOS SANTOS
ENGENHEIRO CIVIL
CREA/SC 062935-8
ANDRESSA KESSLER
ARQUITETA E URBANISTA
CAU A63134-5
THAIS BRAND
ARQUITETA E URBANISTA
CAU ASS0576-5
ÍTALO LUNA CORRÊA
ENGENHEIRO ELETRICISTA
CREA/SC 086923-8

PROPRIETÁRIO: MUNICÍPIO DE JOINVILLE | SECRETARIA DA EDUCAÇÃO

EDIFICAÇÃO: EDUCACIONAL | E. M. SADALLA AMIN GHANEM

ENDEREÇO: RUA EVANGELISTA JUSTINO ESPINDOLA, 125
BAIRRO PARQUE GUARANI | JOINVILLE/SC

PROJETO: ARQUITETÔNICO

ARQUIVO: 0361ARQEX.011R01.DeDetEsquadrias.Janelas

CONTEÚDO: DETALHAMENTO ESQUADRIAS - JANELAS

ETAPA: EXECUTIVO FOLHA: ARQ 11/14
ESCALA: INDICADA

MAGNUS PROJETOS CONSTRUÇÕES E REPRESENTAÇÕES COMERCIAIS LTDA | CREA 088683-1 | CAU 18198-6 | CNPJ 09.549.705/0001-37
Rua Lauro Müller, 853 | Sala 02 - Fazenda | CEP 89301-401 - ITAIAI/SC. Fone: (47) 3349-9330 / 3348-5561 | magnus@magnusengenharia.com.br

N.P.

N.M.

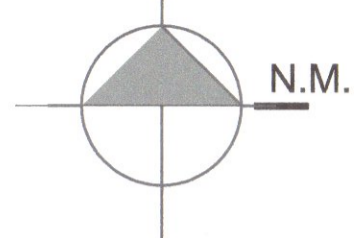

40,45

HORTA EXISTENTE

48,87

59,42

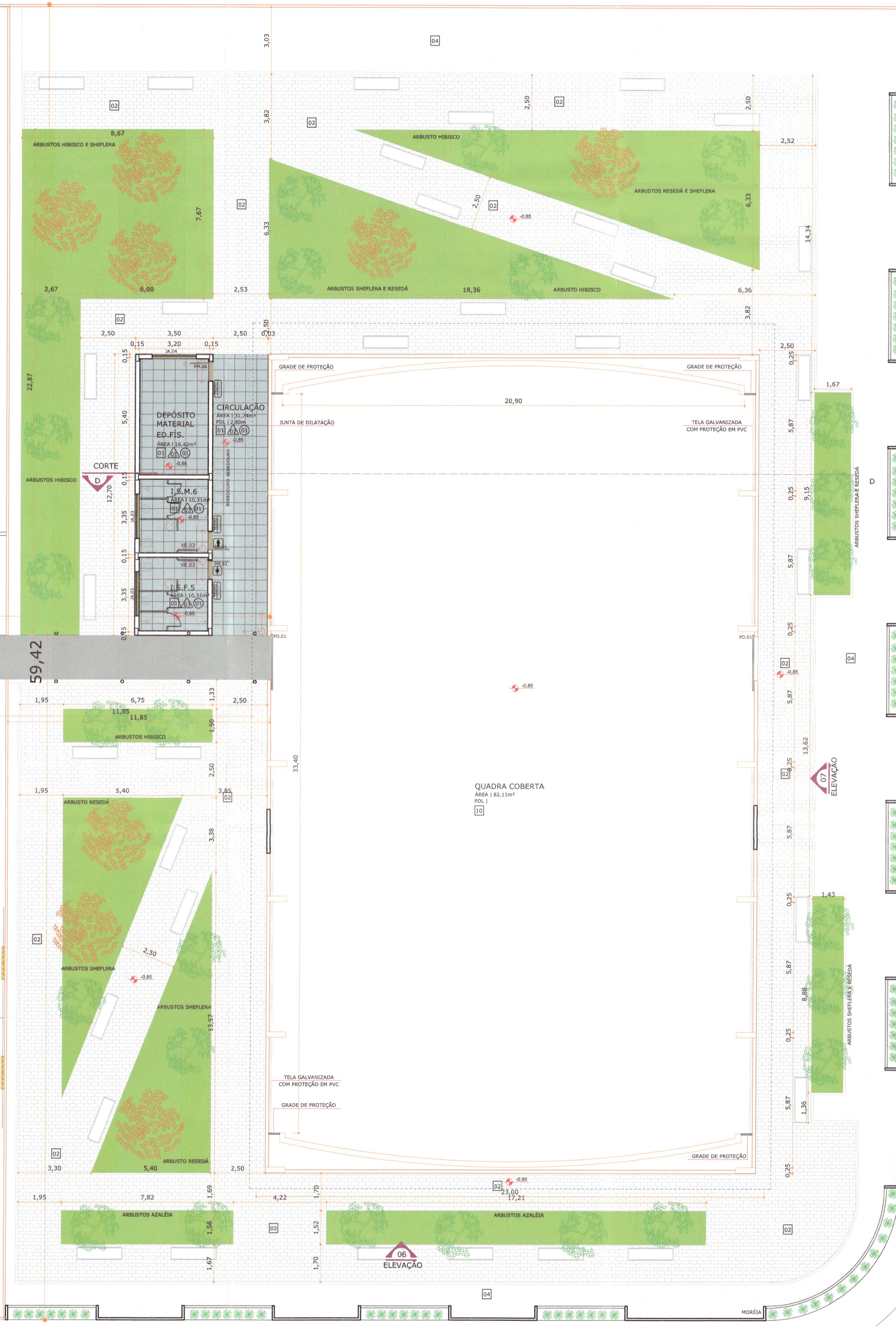
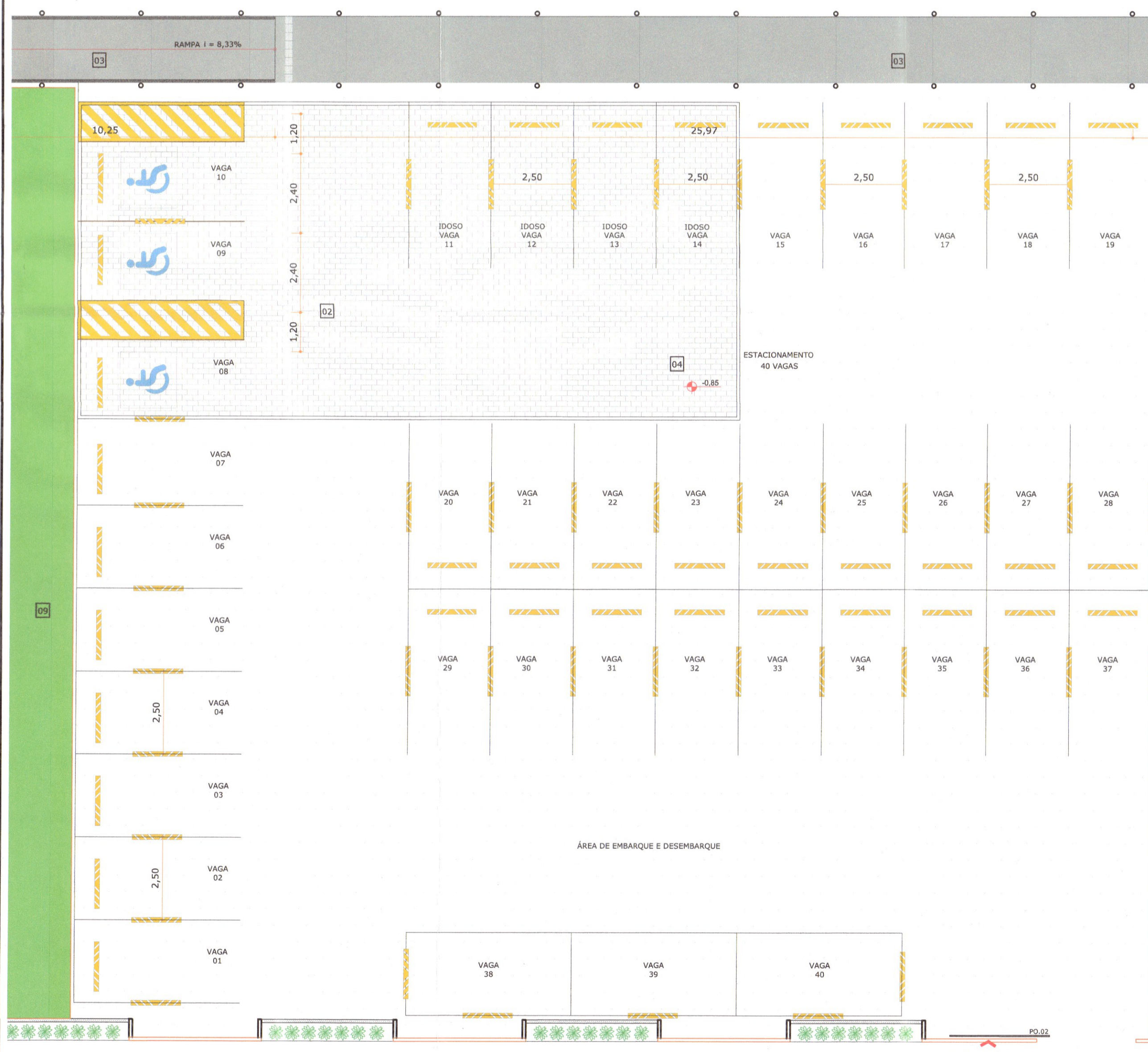
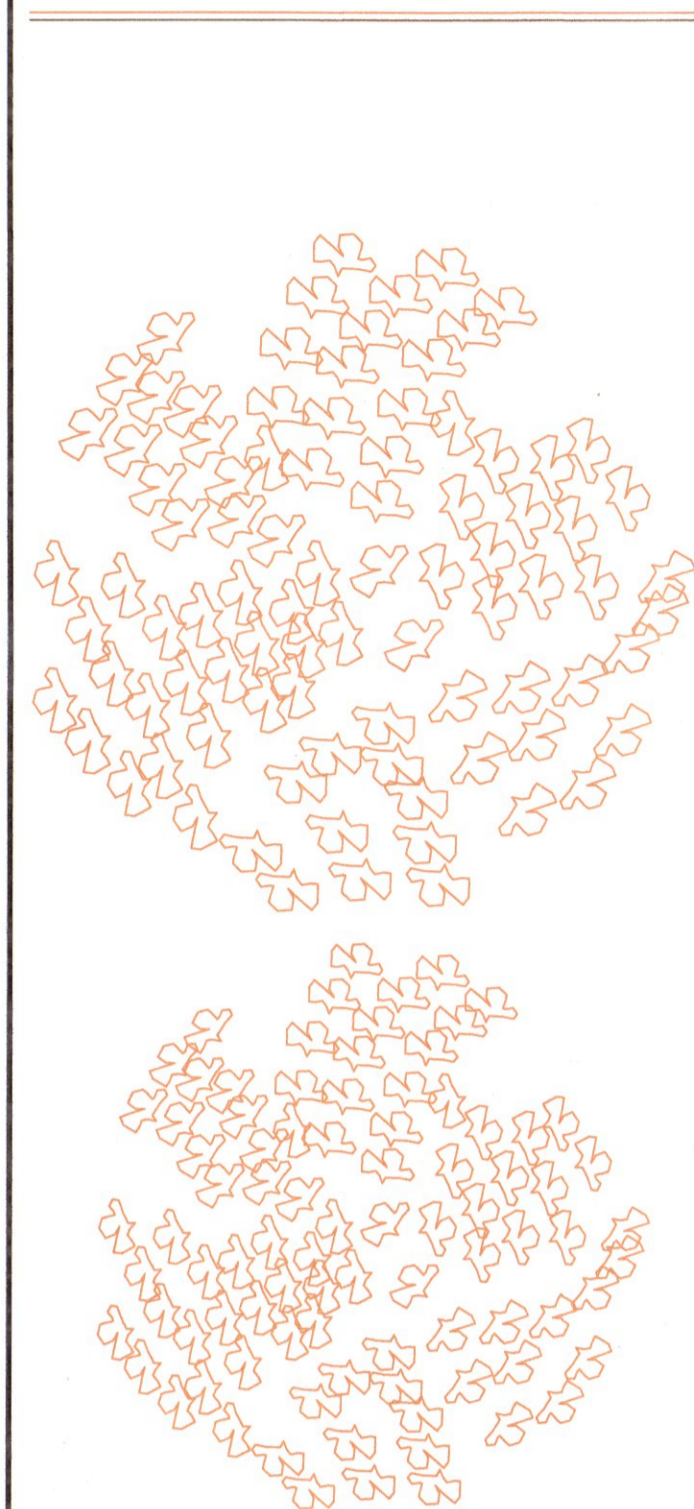

RUA JOSÉ SÁBINO FRANCISCO

LEGENDA	
	EXISTENTE / A LEGALIZAR
	A CONSTRUIR
	INFORMAÇÃO VISUAL
	INFORMAÇÃO VISUAL (VER DETALHE)
	PLACA METÁLICA INDICATIVA
	EXAUSTÃO
	AR CONDICIONADO
ACABAMENTOS	
PISO	
	1 CERÂMICA COZ BRANCO ESMALTADA DO TIPO SEMI GRÊS OU GRÊS 40X40CM
	2 PAVIMENTO
	3 CONCRETO ALSADO
	4 BRITA
	5 PISO DA ESCADA COM FAIXA DE GRANITO CINZA ANDORINHA JATEADO - 10CM
	6 CERÂMICA EXISTENTE
	7 SOLERA DE GRANITO CINZA ANDORINHA
	8 GRAMA
	9 GRAMA EXISTENTE
	10 CONCRETO ALSADO EXISTENTE
	11 PISO DE MADEIRA FRENDO
	12 PISO VINÍLICO
PAREDE	
	13 TINTA ACRÍLICA SEMI BRILHO, COZ AREA
	14 ATÉ 1,50M DA PAREDE: CERÂMICAS 15x15 COZ AZUL COBALTO
	15 ACIMA DE 1,50: TINTA ACRÍLICA FOSCA, NA COZ BRANCA
	16 AZULEJO NA COZ BRANCA 30X30CM
TETO	
	17 TINTA ACRÍLICA SEMI BRILHO, COZ AREA
NOTAS	
- O NÍVEL 0,00 CORRESPONDE A CERÂMICA EXISTENTE QUE SERÁ MANTIDA.	

NOTAS

- O NÍVEL 0,00 CORRESPONDE A CERÂMICA EXISTENTE QUE SERÁ MANTIDA.

NOTAS

- O NÍVEL 0,00 CORRESPONDE A CERÂMICA EXISTENTE QUE SERÁ MANTIDA.

NOTAS

- O NÍVEL 0,00 CORRESPONDE A CERÂMICA EXISTENTE QUE SERÁ MANTIDA.

NOTAS

- O NÍVEL 0,00 CORRESPONDE A CERÂMICA EXISTENTE QUE SERÁ MANTIDA.

NOTAS

- O NÍVEL 0,00 CORRESPONDE A CERÂMICA EXISTENTE QUE SERÁ MANTIDA.

NOTAS

- O NÍVEL 0,00 CORRESPONDE A CERÂMICA EXISTENTE QUE SERÁ MANTIDA.

NOTAS

- O NÍVEL 0,00 CORRESPONDE A CERÂMICA EXISTENTE QUE SERÁ MANTIDA.

NOTAS

- O NÍVEL 0,00 CORRESPONDE A CERÂMICA EXISTENTE QUE SERÁ MANTIDA.

NOTAS

- O NÍVEL 0,00 CORRESPONDE A CERÂMICA EXISTENTE QUE SERÁ MANTIDA.

NOTAS

- O NÍVEL 0,00 CORRESPONDE A CERÂMICA EXISTENTE QUE SERÁ MANTIDA.

NOTAS

- O NÍVEL 0,00 CORRESPONDE A CERÂMICA EXISTENTE QUE SERÁ MANTIDA.

NOTAS

- O NÍVEL 0,00 CORRESPONDE A CERÂMICA EXISTENTE QUE SERÁ MANTIDA.

NOTAS

- O NÍVEL 0,00 CORRESPONDE A CERÂMICA EXISTENTE QUE SERÁ MANTIDA.

NOTAS

- O NÍVEL 0,00 CORRESPONDE A CERÂMICA EXISTENTE QUE SERÁ MANTIDA.

NOTAS

PAVIMENTO TÉRREO

ESCALA | 1/100

AV. EVANGELISTA JUSTINO ESPINDOLA

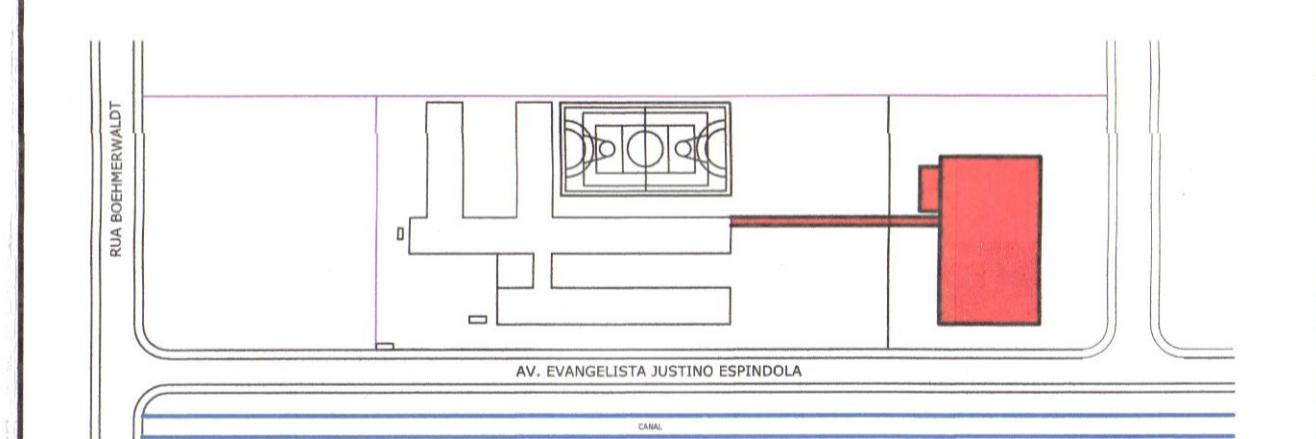

LOCALIZAÇÃO SEM ESCALA

REVISÃO	DESCRIÇÃO	DATA	DESENHO
01	PARÂMETROS INICIAIS	02/08/2014	ANDRESSA K.
02	ALTERAÇÃO DO NOME DO RESPONSÁVEL TÉCNICO	27/02/2016	ROBSON CARLOS S.

APROVAÇÕES

PROPRIETÁRIO:

RESPONSÁVEL TÉCNICO:

PROPRIETÁRIO: MUNICÍPIO DE JOINVILLE | SECRETARIA DA EDUCAÇÃO

EDIFICAÇÃO: EDUCACIONAL | E. M. SADALLA AMIN GHANEM

ENDEREÇO: RUA EVANGELISTA JUSTINO ESPINDOLA, 125

BAIRRO: PARQUE GUARANI | JOINVILLE/SC

PROJETO: ARQUITETÔNICO

CONTEÚDO: PAGINAÇÃO PAVIMENTO TÉRREO

ARQUIVO: 0001_ARD_0131_001_Pag_1000.dwg

ENVIADA: EXECUTIVO

INDICADA: ARQ13/14

MAGNUS PROJETOS CONSTRUTIVOS E REPRESENTAÇÕES COMERCIAIS LTDA | CREA 088682-1 | CAV 18398-01 | CNPJ 03.548.700/0001-07

Rua Laura Müller, 853 | Sala 02 - Foz de Itajaí - Joinville - SC | CEP 89201-403 - Fone: (47) 3349-9330 / 3348-9561 | magnus@magnumengenharia.com.br