

**IMPLANTAÇÃO**  
ESCALA 1/75

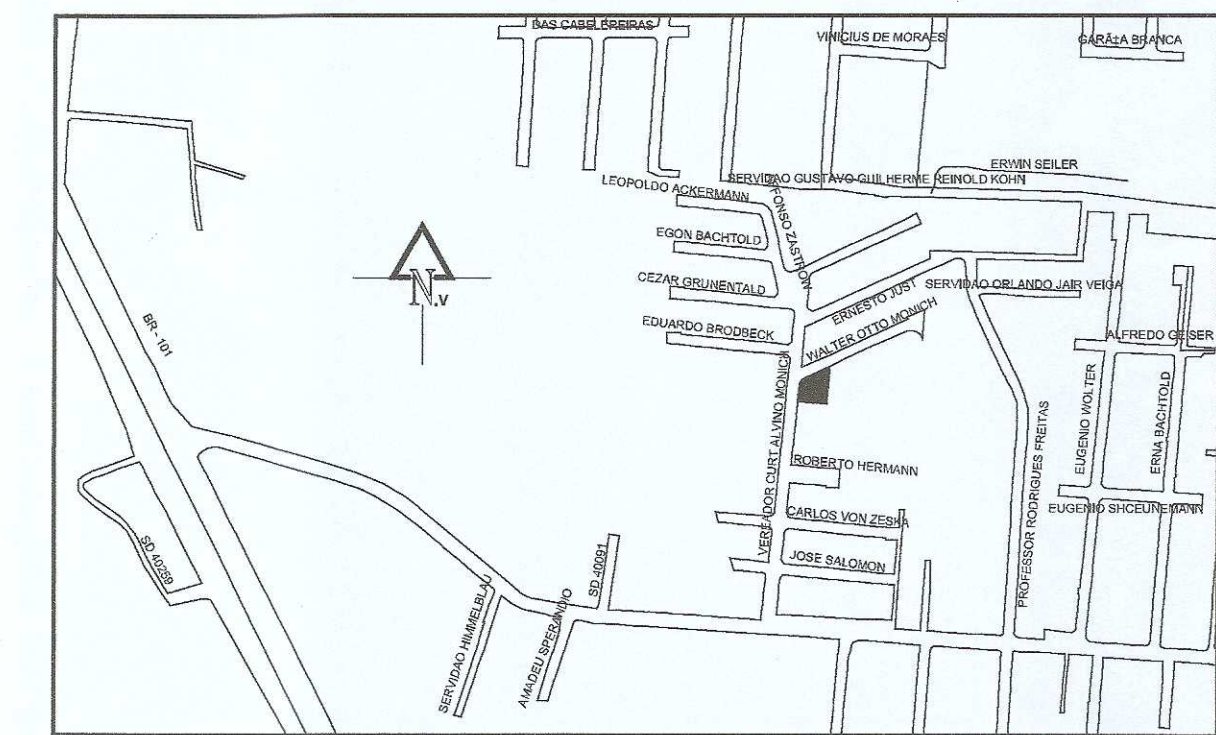

**LOCALIZAÇÃO**  
S / ESCALA

**NOTAS GERAIS**

|    |  |
|----|--|
| 01 | conferir todas as medidas in loco.   |
| 02 | todas as cotas encontram-se em centímetros   |
| 03 | em caso de dúvidas, consultar o(s) autor (es) do (s) projeto (s).  |
| 04 | as medidas referem-se às dimensões acabadas  |
| 05 | ocorrendo alterações e/ou ajustes durante a obra, deverá haver anuência prévia da fiscalização.          |
| 06 | alterações processadas em obra deverão ser registradas para "As Built" e repassadas aos projetistas      |
| 07 | para substituição de materiais, adotar critério de similaridade, com autorização prévia da fiscalização. |

**MODIFICAÇÕES/REVISÕES**

| versão | data | cor            | espessura da pena |
|--------|------|----------------|-------------------|
|        |      | vermelho       | 01                |
|        |      | amarelo        | 02                |
|        |      | verde          | 03                |
|        |      | claro          | 04                |
|        |      | azul           | 05                |
|        |      | magenta        | 06                |
|        |      | cor 07 branco  | 08                |
|        |      | cor 08 cinza   | 10                |
|        |      | cor 30 laranja | 12                |

ESPAÇO RESERVADO PARA CARIMBOS DE APROVAÇÃO: PMS; CRV; VIGILANCIA SANITARIA E DEMAIS ORGÃOS OFICIAIS

**APROVADO**  
19 JUL 2016  
Vigilância Sanitária  
Município de Joinville

*Roberto Vicente Meneses*  
PREFEITURA DE JOINVILLE  
SECRETARIA MUNICIPAL DA SAÚDE  
Serviço de Vigilância Sanitária e Ambiental  
Nilton Vicente Meneses  
Médico Sanitário - Matr. nº 34.549

*Carlos Roberto Koepf*  
PREFEITURA DE JOINVILLE  
SECRETARIA MUNICIPAL DA SAÚDE  
Serviço de Vigilância Sanitária e Ambiental  
Carlos Roberto Koepf  
Fiscal Sanitarista - Matr. nº 46.597

Assinatura Responsável Técnico pela Unidade: *Stenke*  
Enfermeira Sândrio Teuber - COREN 104073

Assinatura Autor do Projeto: *Roberto Vicente Meneses*  
Arq. Celso Pomini Liberado - A 15901-8 SC

**PREFEITURA DE JOINVILLE**  
Secretaria da Saúde  
Rua Araranguá, 397 - Bairro América - Joinville SC

Sel: **UNIDADE DA GERENCIA ADMINISTRATIVA - FINANCEIRA**  
Coordenação da Área Administrativa

Nome Obra / Endereço: **UBSF Willy Schosslund**  
Rua Kurt Albrecht, 511 - Bairro Costa e Silva - Joinville/SC

Responsável: **GERENCIA ATENÇÃO BÁSICA** Proprietário: **FUNDO MUNICIPAL DE SAÚDE**

Tipo de Projeto: **ARQUITETÔNICO**

Categoria:  Layout  Executivo  Estudo Preliminar  Aprovação Alvará PMJ  Anteprojeto  Aprovação Vig. Sanitária

Intervenção:  Construção (Obra Nova)  Ampliação  Reforma  Regularização da edificação existente

Autores: **ARQUITETO CELSO POMINI LIBERADO A 15901-8 CAU**

Co-Autores: **● IMPLANTAÇÃO**  
**● LOCALIZAÇÃO**

Data: **Junho / 2016** Escala: **INDICADA** Cod. do Projeto: **UB02-01-03-16** Num. Projeto: **01/02**

CAD: **Marina** Revisão: **Celso** Cod. Barras:

Arg. PLT: **UB02-01-03-16-PLT** Arg. CAD: **UB02-01-03-16-DWG**

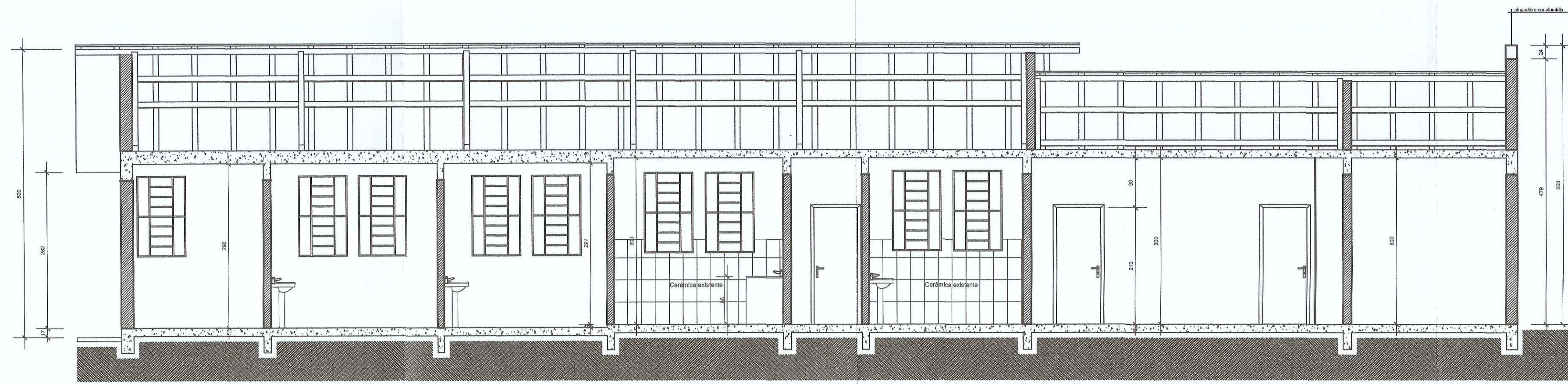

**CORTE A.A.**  
ESCALA 1/60

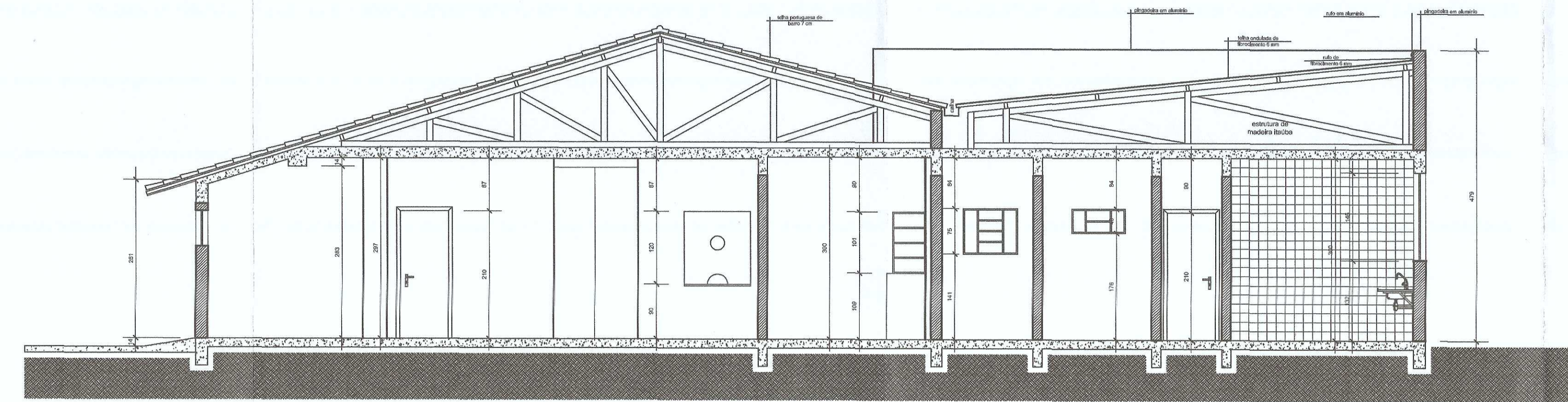

**ELEVAÇÃO FRONTAL**  
ESCALA 1/60

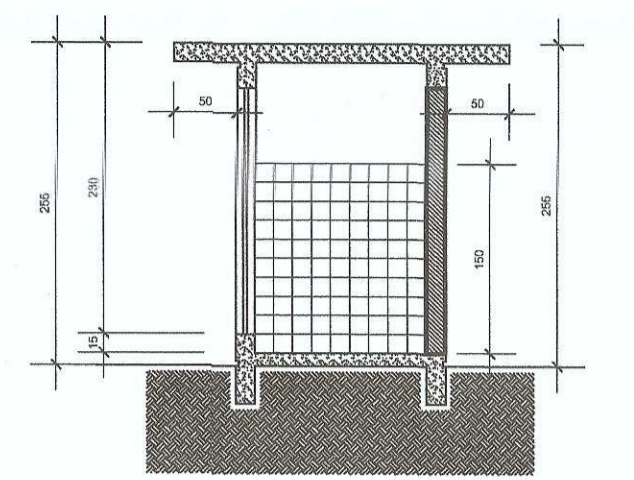

**CORTE - ABRIGO RESÍDUOS**  
ESCALA 1/60

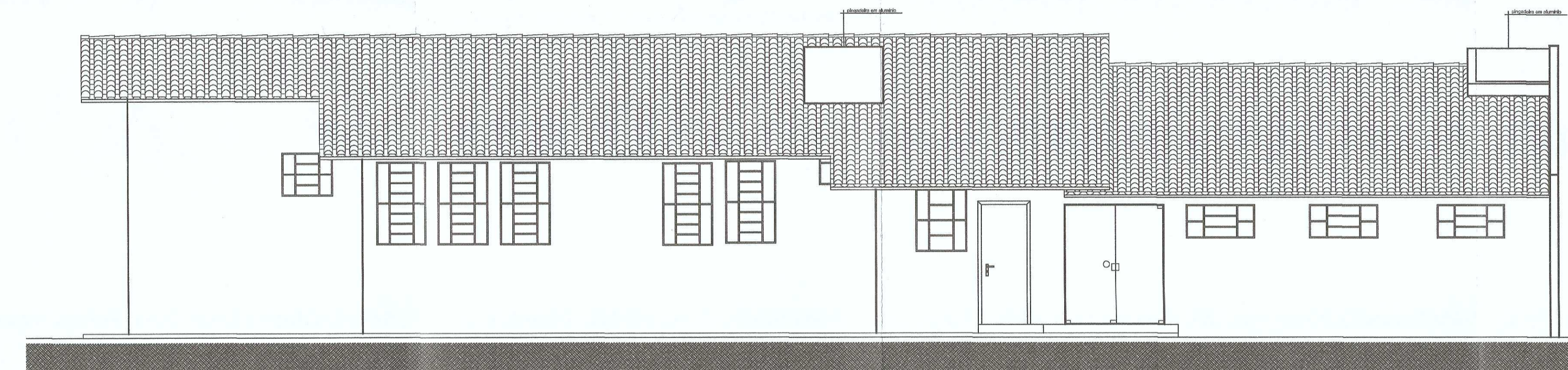

**ELEVAÇÃO FRONTAL**  
ESCALA 1/60

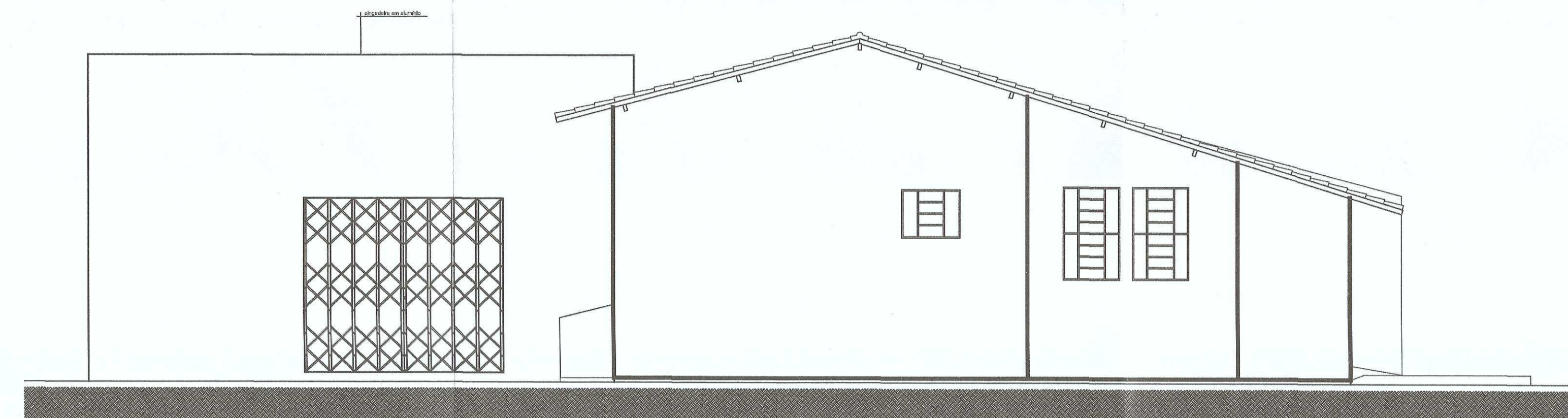

**ELEVAÇÃO LATERAL**  
ESCALA 1/60

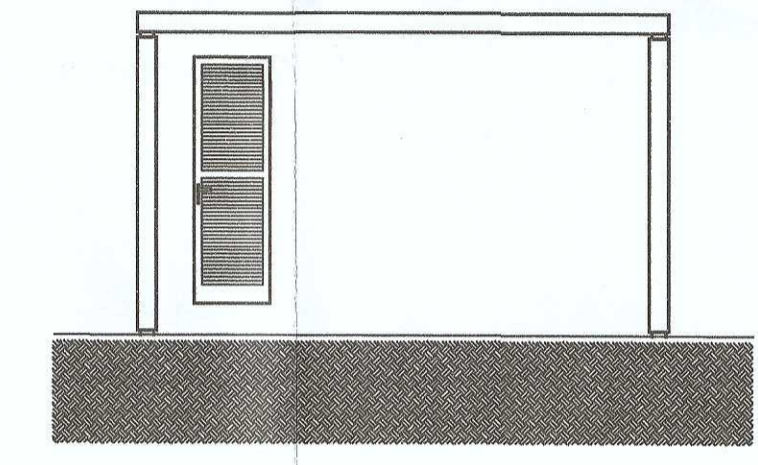

**ELEVAÇÃO LATERAL ABRIGO**  
ESCALA 1/60

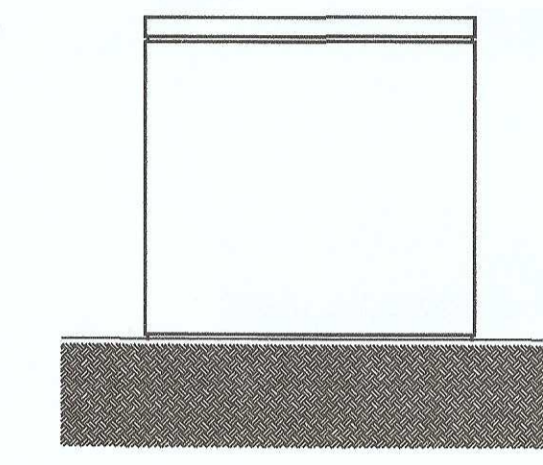

**ELEVAÇÃO LATERAL ABRIGO**  
ESCALA 1/60

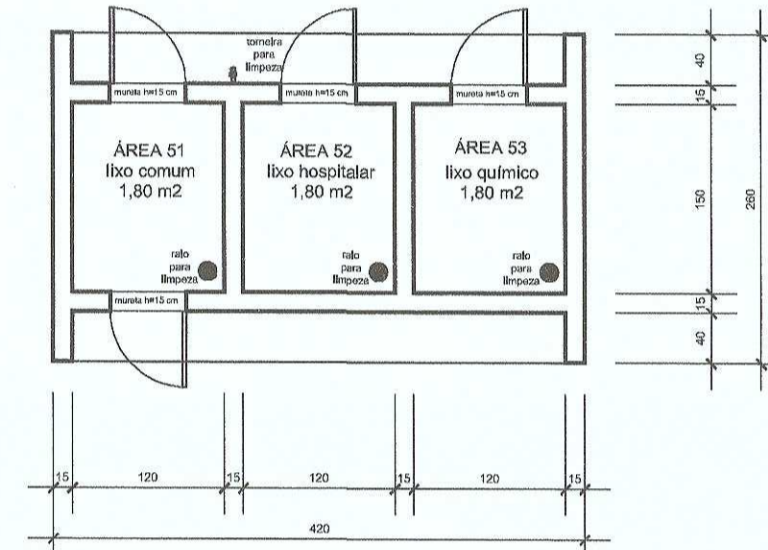

**PLANTA BAIXA ABRIGO RESÍDUOS**  
ESCALA 1/60

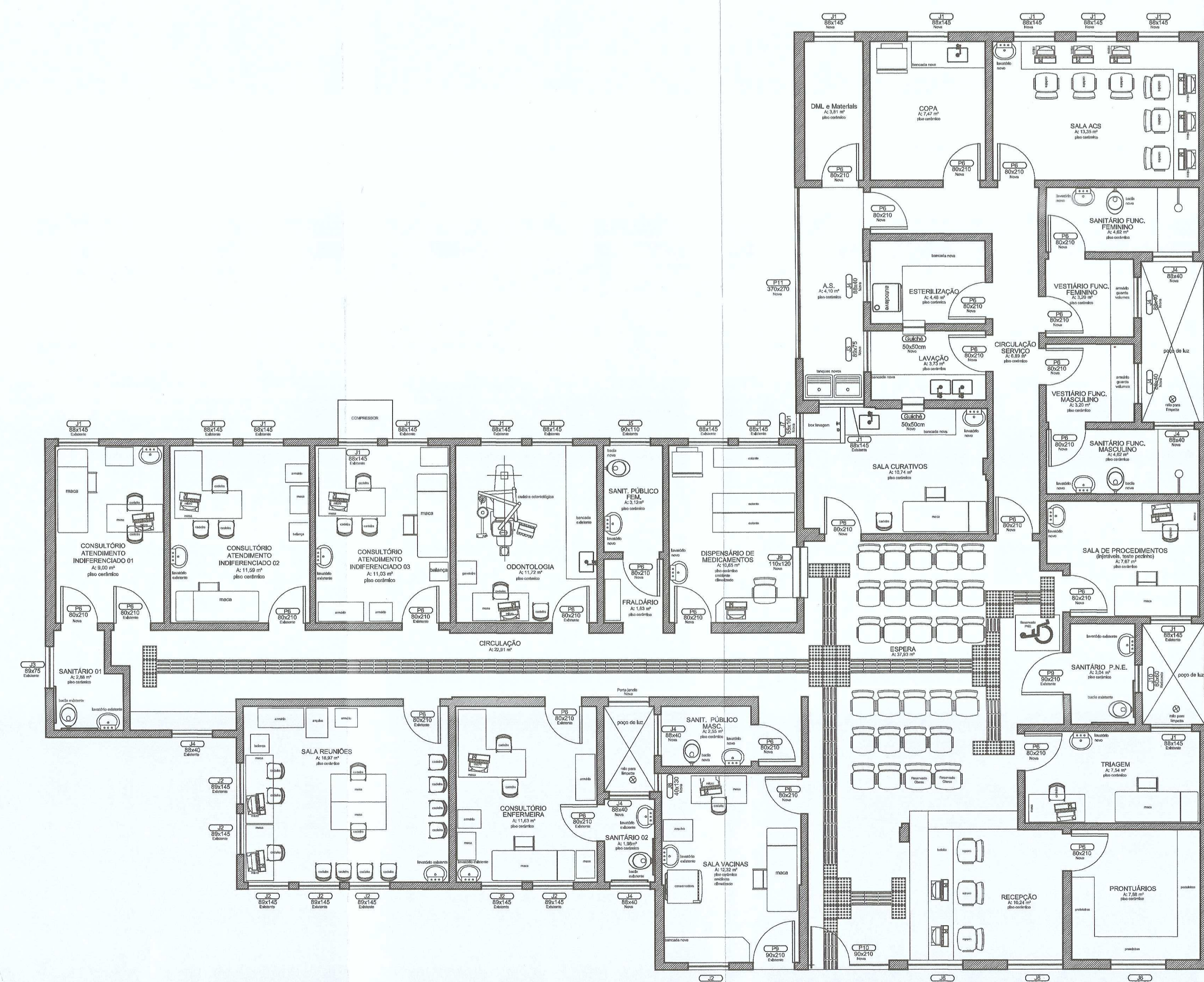

**PLANTA BAIXA - LAYOUT MOBILIÁRIO**  
ESCALA 1/60

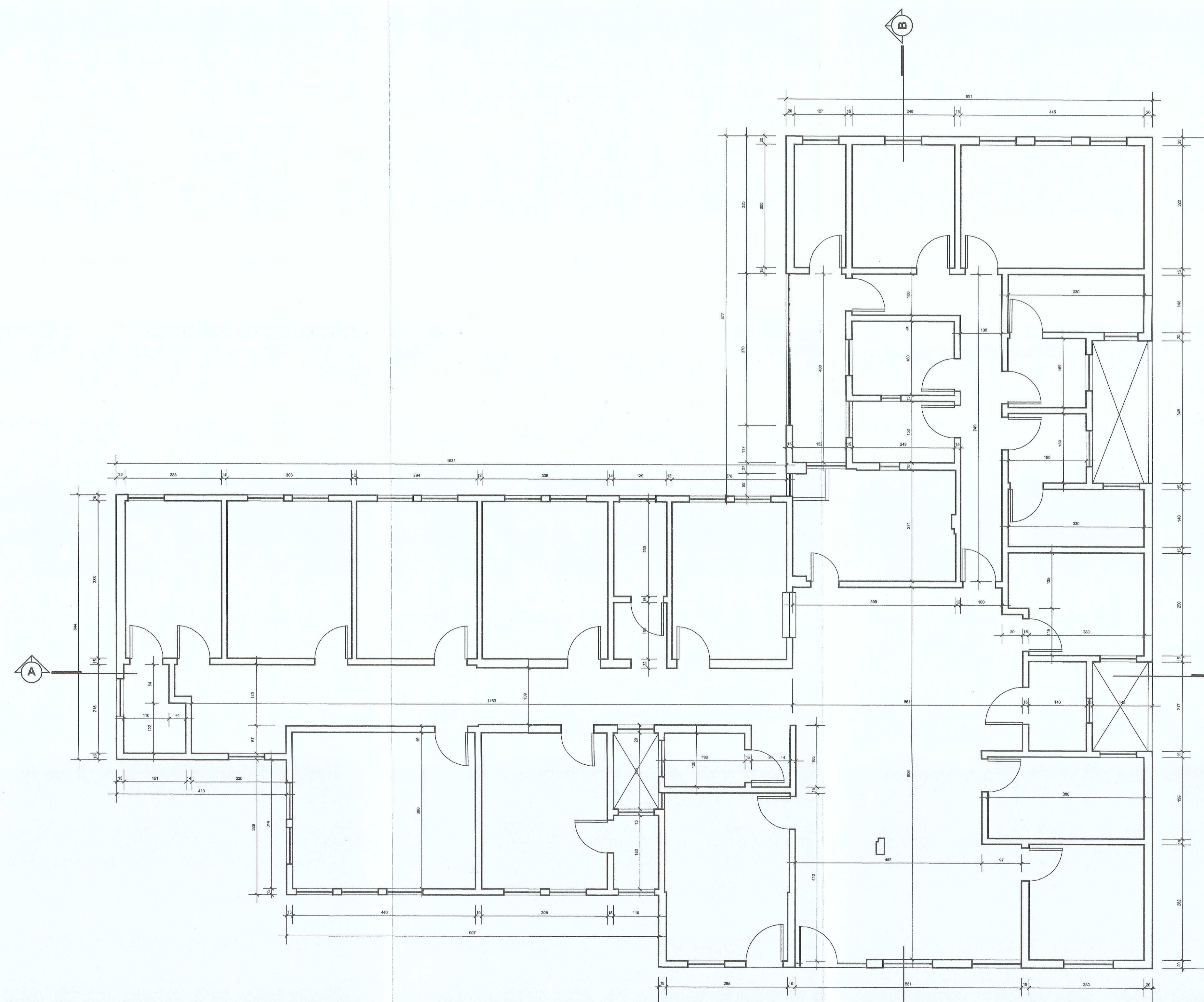

**PLANTA BAIXA - COTAS**  
ESCALA 1/60

**NOTAS GERAIS**

- 01 - conferir todas as medidas in loco.
- 02 - todas as cotas encontram-se em centímetros.
- 03 - em caso de dúvidas, consultar o(a) autor (es) do (s) projeto (s).
- 04 - as medidas referentes às dimensões acabadas.
- 05 - ocorrerem alterações após a obra, deverá haver anulação prévia da fiscalização.
- 06 - alterações processadas em obra deverão ser registradas para "As Built" e repassadas aos projetistas.
- 07 - para substituição de materiais, obter critério de equivalência, com autorização prévia da fiscalização.

| MODIFICAÇÕES/REVISÕES |      | TABELA PENAS PLOTAGEM |                   |
|-----------------------|------|-----------------------|-------------------|
| versão                | data | cor                   | espessura da pena |
|                       |      | vermelho              | 01                |
|                       |      | amarelo               | 02                |
|                       |      | verde                 | 03                |
|                       |      | azul                  | 04                |
|                       |      | laranja               | 05                |
|                       |      | roxo                  | 06                |
|                       |      | cor 07 branco         | 08                |
|                       |      | cor 08 cinza          | 10                |
|                       |      | cor 30 branco         | 12                |

ESPACIO RESERVADO PARA CÂMBIOS DE APROVAÇÃO: PAV. CIVIL - VIGILÂNCIA SANITÁRIA E DENÁNE CATEGORIA ESPECIAL

**APROVADO**  
19 JUL 2016  
Vigilância Sanitária  
Município de Joinville

SECRETARIA MUNICIPAL DE SAÚDE  
SERVIÇO DE VIGILÂNCIA SANITÁRIA E AMBIENTAL  
FILTON VIZENTE BENEZES  
Médico Civil - Matr. nº 34.543

PREFEITURA DE JOINVILLE  
SECRETARIA MUNICIPAL DE SAÚDE  
SERVIÇO DE VIGILÂNCIA SANITÁRIA E AMBIENTAL  
CARLOS ROBERTO VIEIRA  
Fiscal Sanitária - Matr. nº 46.509

Assinatura Responsável Técnico pelo Trabalho: *[Assinatura]*  
Assinatura Autor do Projeto: *[Assinatura]*

Engenheiro Sanitário - COREN 10493  
Engenheiro Sanitário - COREN 10493

**PREFEITURA DE JOINVILLE**  
Secretaria da Saúde  
Rua Araranguá, 300 - Bairro América - Joinville, SC

UNIDADE DA GERENCIA ADMINISTRATIVA - FINANCEIRA  
Coordenação da Área Administrativa

Nome Obra / Entrego: **UBSF Willy Schosslund**  
Rua Nat. Abílio Motta, 500 - Bairro Costa e Silva - Joinville

Responsável: **GERÊNCIA ATENÇÃO BÁSICA** / **FUNDO MUNICIPAL DE SAÚDE**

Objeto Projeto: **ARQUITETÔNICO**

Conteúdo:  Layout  Executivo  Construção (Obra Nova)  Ampliação  
 Estudo Preliminar  Aprovação Alvará PMI  Reforma  Adequação  
 Anteprojeto  Aprovação Vig. Sanitária  Regularização de edificação existente

Arquiteto: **ARQUITETO CELSO POMINI LIBERADO A 15901-8 CAU**

Conteúdo:  PLANTA BAIXA LAYOUT MOBILIÁRIO  
 PLANTA BAIXA - COTAS  
 CORTES A.A. e B.B.  
 ELEVAÇÕES FRONTAL e LATERAL  
 ABRIGO DE RESÍDUOS

Data: Junho / 2016  
Estado: INDIACADA  
Cód. do Projeto: UB02-01-03-16  
Nome Projeto: **02/02**

Grav: Marisa  
Fornecedores: Celso  
Cód. Serv.:  
Arq. PLT: UB02-01-03-16-PLT  
Arq. CIV: UB02-01-03-16-DW0