

LOCAÇÃO SALA 1 - PAV. SUP.
Escala 1/250

OBSERVAÇÃO: PROJETO ELABORADO COM BASE EM LEVANTAMENTO PRÉ-EXISTENTE.
CONFERIR MEDIDAS NO LOCAL ANTES DA EXECUÇÃO.

 PREFEITURA MUNICIPAL DE JOINVILLE SECRETARIA MUNICIPAL DE INFRAESTRUTURA URBANA GERÊNCIA DE BANCO DE PROJETOS	Código: UBP/FSegovApb03	Projeto: PROJETO DE ARQUITETURA - DIVISÓRIAS CENTRO COM. EXPOVILLE - SALA DE AUDIÊNCIAS - PAD	Núm. Prancha: 02/04
	Proprietário / Requerente: SEGOV	Ass.: <i>[Signature]</i>	Conteúdo: LOCAÇÃO DA SALA - PAV. SUP.
Autor/CAU: ANNE E. R. SOTO	Ass.: <i>[Signature]</i>	Desenhista CAD:	Data:
CAU/SC A36438-0	Co-Autor/CAU:	Ass.:	Escala:

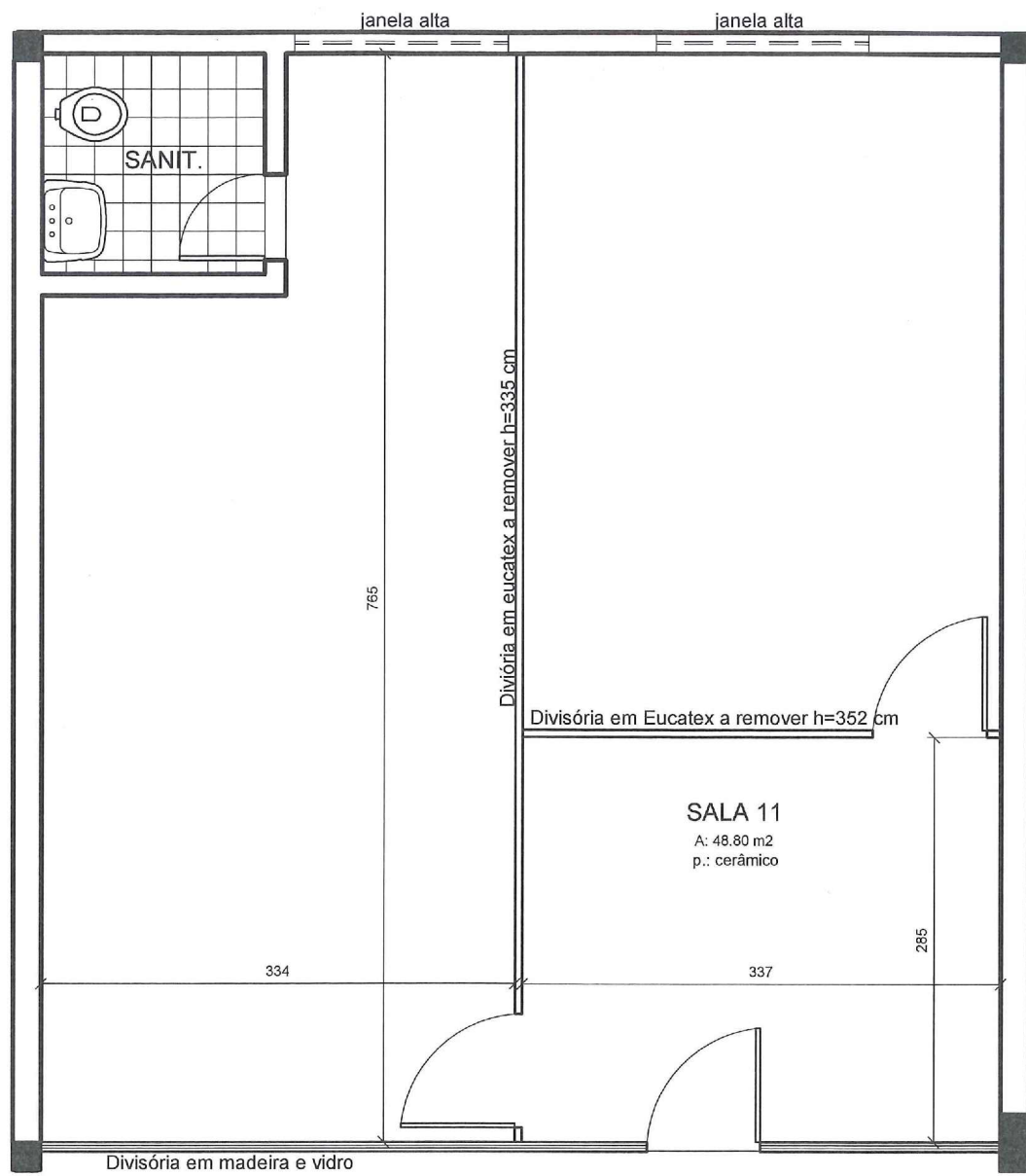

PLANTA BAIXA - LEVANT. EXPEDITO

Escala 1/50

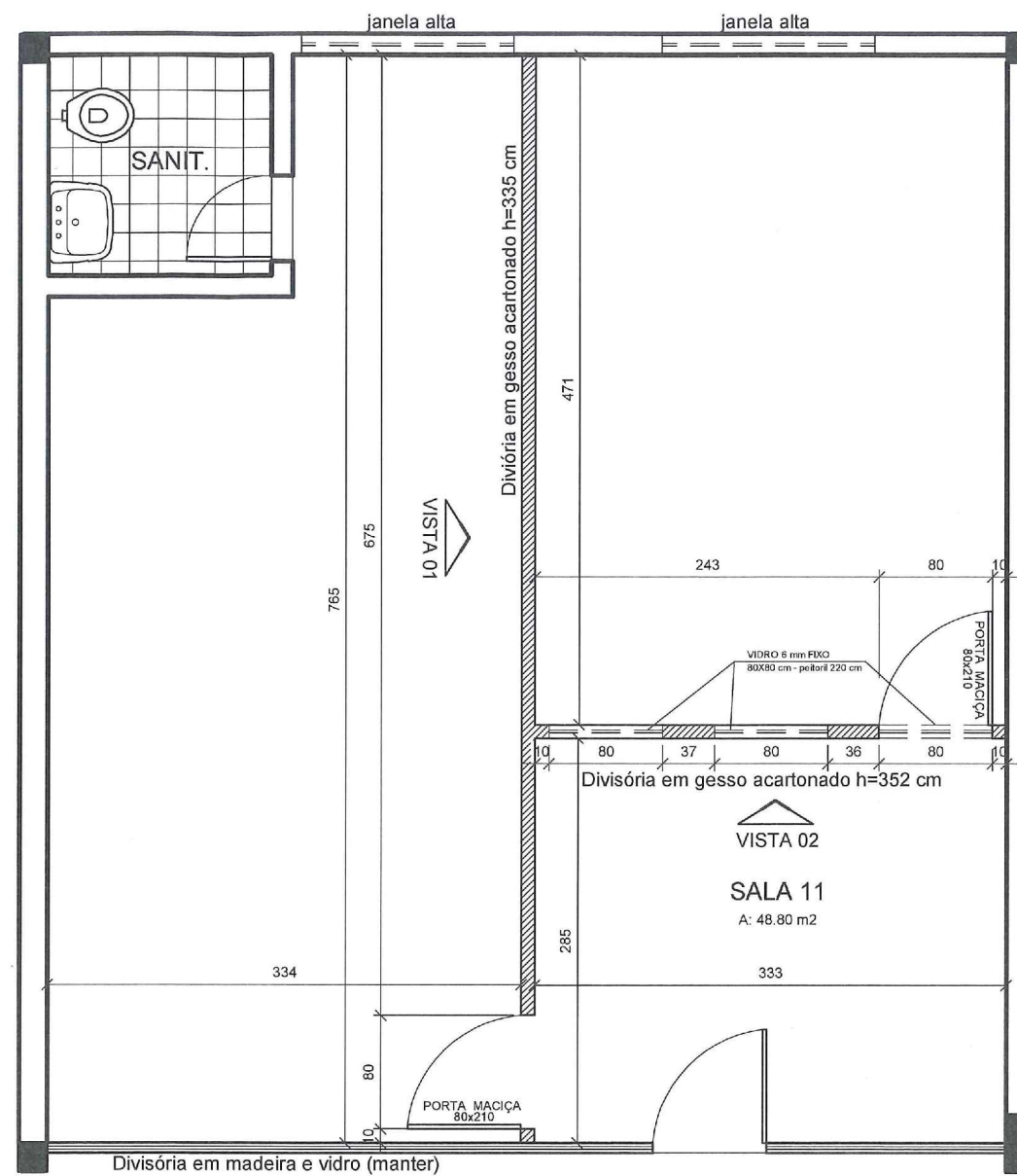

PLANTA BAIXA - REFORMA

Escala 1/50

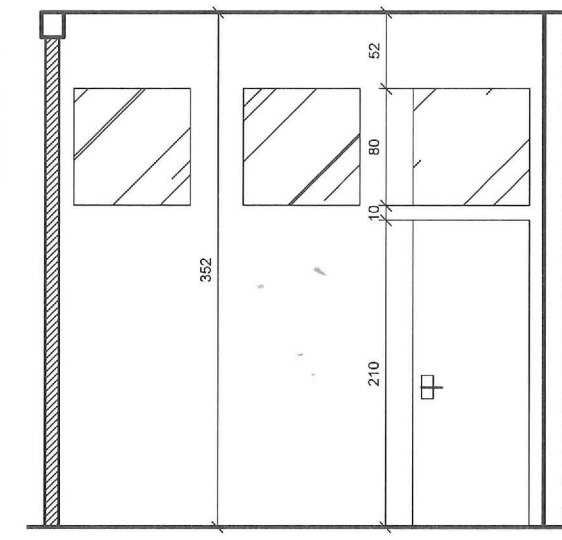

VISTA 02

Escala 1/50

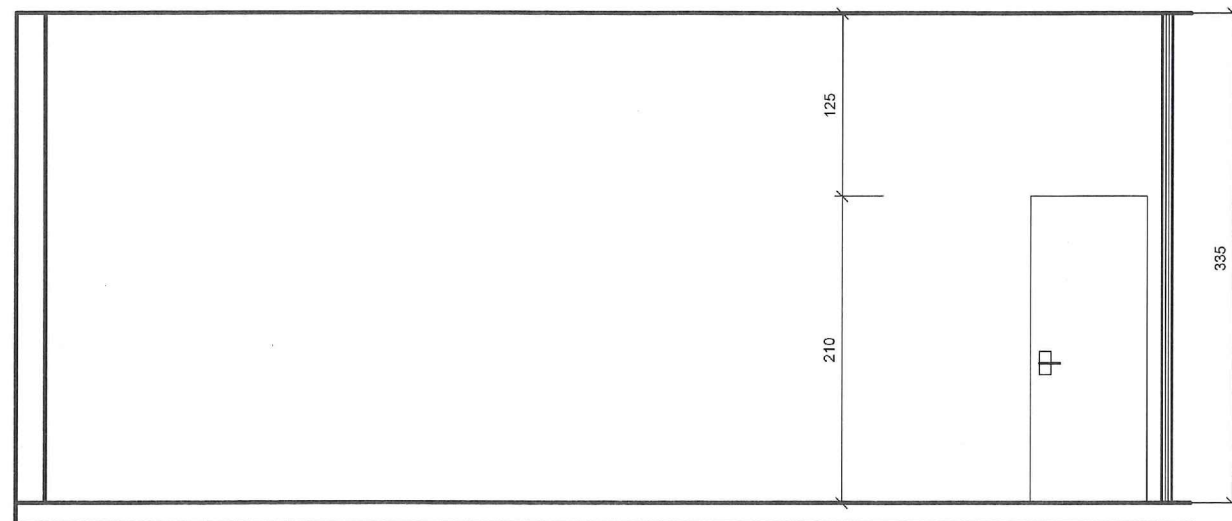

VISTA 01

Escala 1/50

OBSERVAÇÃO: PROJETO ELABORADO COM BASE EM LEVANTAMENTO PRÉ-EXISTENTE.
CONFERIR MEDIDAS NO LOCAL ANTES DA EXECUÇÃO.

 PREFEITURA MUNICIPAL DE JOINVILLE SECRETARIA DE INFRAESTRUTURA URBANA GERENCIA DE BANCO DE PROJETOS	Código: UBP/FSegovApb03	Projeto: PROJETO DE ARQUITETURA - DIVISÓRIAS CENTRO COM. EXPOVILLE - SALA DE AUDIÊNCIAS - PAD
	Proprietário / Requerente: SEGOV	Conteúdo: PLANTA BAIXA DA SALA 11 VISTAS 1 E 2
Autor/CAU: ANNE E. R. SOTO CAU/SC A36438-0	Ass.: <i>[Signature]</i>	Desenhista CAD: ANNE
Co-Autor/CAU: 	Ass.: <i>[Signature]</i>	Data: 20/05/2018
Escala: 1/50		

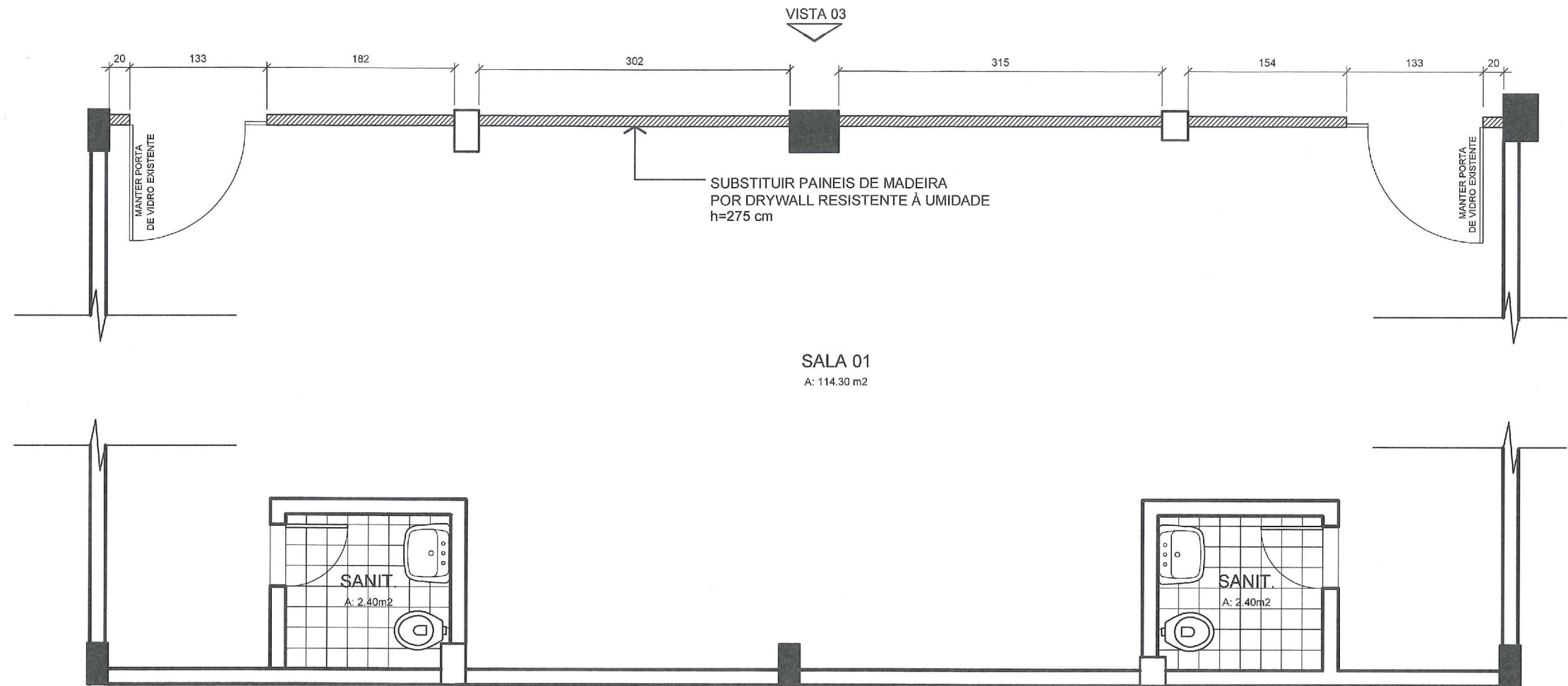

PLANTA BAIXA - REFORMA

Escala 1/50

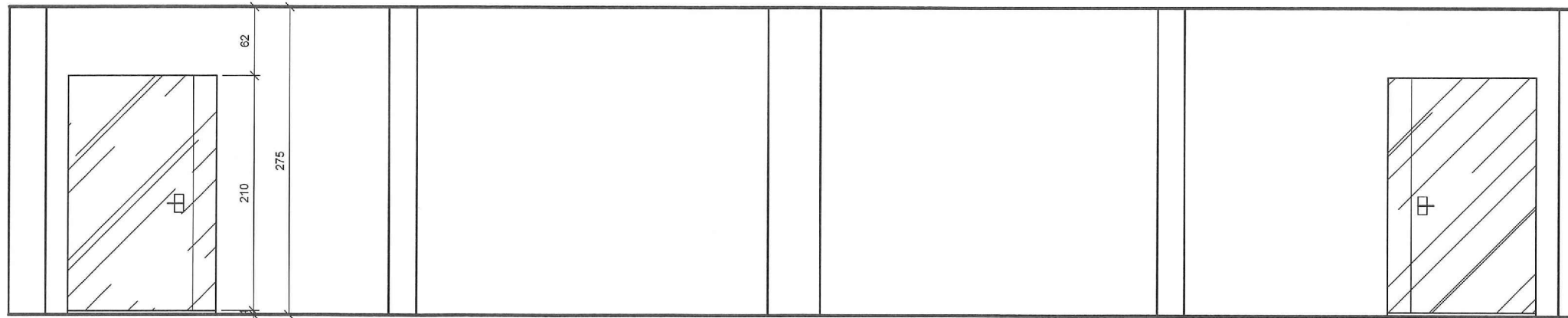

VISTA 03

Escala 1/50

OBSERVAÇÃO: PROJETO ELABORADO COM BASE EM LEVANTAMENTO PRÉ-EXISTENTE.
CONFERIR MEDIDAS NO LOCAL ANTES DA EXECUÇÃO.

 PREFEITURA MUNICIPAL DE JOINVILLE SECRETARIA DE INFRAESTRUTURA URBANA GERÊNCIA DE BANCO DE PROJETOS	Código: UBP/FSegovApb03	Projeto: PROJETO DE ARQUITETURA - DIVISÓRIAS CENTRO COM. EXPOVILLE - SALA DE AUDIÊNCIAS - PAD	
	Proprietário / Requerente: SEGOV	Conteúdo: PLANTA BAIXA DA SALA 01 VISTA 3	Núm. Prancha: 04/04
Autor/CAU: ANNE E. R. SOTO CAU/SC A36438-0	Ass.: 	Desenhista CAD:	Data:
Co-Autor/CAU:	Ass.:	Escala:	