



## Prefeitura de Joinville

---

### MEMORANDO SEI N° 1613012/2018 - SAS.UAF

Joinville, 14 de março de 2018.

À  
**Gerência da Unidade de Processos**  
**A/C Makelly Ussinger**

**Assunto:** Resposta ao **Memorando SEI SAP.UPR 1562461**

Em resposta ao Memorando SAP.UPR **1562461**, encaminhamos Análises das Amostras dos Itens 2 e 4, bem como, documentação solicitada no Edital do Pregão Eletrônico nº 218/2017.

Atenciosamente,



Documento assinado eletronicamente por **Ana Damaris Tomelin Andryeiak, Gerente**, em 14/03/2018, às 12:37, conforme a Medida Provisória nº 2.200-2, de 24/08/2001, Decreto Federal nº 8.539, de 08/10/2015 e o Decreto Municipal nº 21.863, de 30/01/2014.



A autenticidade do documento pode ser conferida no site <https://portalsei.joinville.sc.gov.br/> informando o código verificador **1613012** e o código CRC **592ABE91**.

---

Av. Procópio Gomes, 749 - Bairro Bucarein - CEP 89.202-300 - Joinville - SC -  
[www.joinville.sc.gov.br](http://www.joinville.sc.gov.br)

17.0.060924-3

1613012v4



## Prefeitura de Joinville

### ANÁLISE SEI Nº 1612435/2018 - SAS.UAF

Joinville, 14 de março de 2018.

#### FICHA DE AVALIAÇÃO TÉCNICA DOS GÊNEROS ALIMENTÍCIOS

**CRITÉRIOS:** Segurança alimentar, nutricional e higiênico-sanitário, técnica dietética e características sensoriais.

**MATÉRIA-PRIMA:** Deverá apresentar-se em estado que corresponda à finalidade de sua preparação, dentro dos padrões requeridos, acompanhados do alvará sanitário do proponente.

#### AVALIAÇÃO DE GÊNEROS ALIMENTÍCIOS

PREGÃO: 218/2017	LOTE:	ITEM: 02
PRODUTO: Coxa/Sobrecoxa de frango desossado sem pele	MARCA: Copacol	
FORNECEDOR: Comercial Storinny Ltda - EPP		
FABRICANTE: Copacol - Cooperativa Agroindustrial Consolata		
QUANTIDADE (KG/L): 1 kg	Qtde Amostra: 04 bandejas de 1kg	DATA: 13/03/2018

**Avaliação Externa (com base na legislação vigente)**

Item Avaliado	Sim	Não	Observações
Embalagem Íntegra	X		
Rotulagem conforme legislação	X		
Peso conforme rotulagem	X		
Data de fabricação e validade visível	X		
Fabricação e validade conforme edital	X		

**Avaliação Sensorial (com base na legislação vigente)**

Item Avaliado	Característico	Não característico	Observações
Aparência	X		
Cor	X		
Odor	X		
Sabor	X		
Textura/consistência	X		
Cocção/Rendimento	X		

## PARECER TÉCNICO

( X ) Aprovado

( ) Não aprovado

Observações



Documento assinado eletronicamente por **Fernanda Martins Jurgensen, Servidor (a) Público (a)**, em 14/03/2018, às 11:29, conforme a Medida Provisória nº 2.200-2, de 24/08/2001, Decreto Federal nº8.539, de 08/10/2015 e o Decreto Municipal nº 21.863, de 30/01/2014.



Documento assinado eletronicamente por **Cristiana Linhares Petry, Servidor (a) Público (a)**, em 14/03/2018, às 11:31, conforme a Medida Provisória nº 2.200-2, de 24/08/2001, Decreto Federal nº8.539, de 08/10/2015 e o Decreto Municipal nº 21.863, de 30/01/2014.



A autenticidade do documento pode ser conferida no site <https://portalsei.joinville.sc.gov.br/> informando o código verificador **1612435** e o código CRC **2307C2D2**.

Av. Procópio Gomes, 749 - Bairro Bucarein - CEP 89.202-300 - Joinville - SC -  
[www.joinville.sc.gov.br](http://www.joinville.sc.gov.br)

17.0.060924-3

1612435v3



## Prefeitura de Joinville

### ANÁLISE SEI Nº 1612589/2018 - SAS.UAF

Joinville, 14 de março de 2018.

#### FICHA DE AVALIAÇÃO TÉCNICA DOS GÊNEROS ALIMENTÍCIOS

**CRITÉRIOS:** Segurança alimentar, nutricional e higiênico-sanitário, técnica dietética e características sensoriais.

**MATÉRIA-PRIMA:** Deverá apresentar-se em estado que corresponda à finalidade de sua preparação, dentro dos padrões requeridos, acompanhados do alvará sanitário do proponente.

#### AVALIAÇÃO DE GÊNEROS ALIMENTÍCIOS

PREGÃO: 218/2017	LOTE:	ITEM: 04
PRODUTO: Presunto cozido sem capa de gordura e fatiado	MARCA: Hasi	
FORNECEDOR: Comercial Storinny Ltda - EPP		
FABRICANTE: Distribuidora de Frios Hasi Ltda - ME		
QUANTIDADE (KG/L): 150g	Qtde Amostra: 04 pacotes de 150g	DATA: 12/03/2018

**Avaliação Externa (com base na legislação vigente)**

Item Avaliado	Sim	Não	Observações
Embalagem Íntegra	X		
Rotulagem conforme legislação	X		
Peso conforme rotulagem	X		
Data de fabricação e validade visível	X		
Fabricação e validade conforme edital	X		

**Avaliação Sensorial (com base na legislação vigente)**

Item Avaliado	Característico	Não característico	Observações
Aparência	X		
Cor	X		
Odor	X		
Sabor	X		
Textura/consistência	X		
Cocção/Rendimento			Não se aplica

## PARECER TÉCNICO

( X ) Aprovado

( ) Não aprovado

Observações



Documento assinado eletronicamente por **Fernanda Martins Jurgensen, Servidor (a) Público (a)**, em 14/03/2018, às 11:37, conforme a Medida Provisória nº 2.200-2, de 24/08/2001, Decreto Federal nº8.539, de 08/10/2015 e o Decreto Municipal nº 21.863, de 30/01/2014.



Documento assinado eletronicamente por **Cristiana Linhares Petry, Servidor (a) Público (a)**, em 14/03/2018, às 11:39, conforme a Medida Provisória nº 2.200-2, de 24/08/2001, Decreto Federal nº8.539, de 08/10/2015 e o Decreto Municipal nº 21.863, de 30/01/2014.



A autenticidade do documento pode ser conferida no site <https://portalsei.joinville.sc.gov.br/> informando o código verificador **1612589** e o código CRC **4255C408**.

Av. Procópio Gomes, 749 - Bairro Bucarein - CEP 89.202-300 - Joinville - SC -  
[www.joinville.sc.gov.br](http://www.joinville.sc.gov.br)

17.0.060924-3

1612589v3

**COMERCIAL STORINNY LTDA EPP**

CNPJ: 73.977.480/0001-19

I.E. 252.837.991

RUA OTÁVIO QUINHOLI 180,

PEREQUE - PORTO BELO SC

CEP: 88 210 - 000

FONE: (47) 3369-6010

EMAIL: storinny@hotmail.com - storinny@outlook.com

Ao Centro de Abastecimento da Secretaria de Assistência Social - Joinville/SC

PREGÃO ELETRÔNICO Nº 218/2017

EDITAL SEI Nº 1217209/2017 - SAP.UPR

Tipo de Licitação: MENOR PREÇO POR ITEM

OBJETO: Aquisição de gêneros alimentícios perecíveis, a fim de atender as necessidades dos projetos, programas e serviços da Secretaria de Assistência Social de Joinville

**RELAÇÃO DE AMOSTRAS**

ITEM	PRODUTO	UNID.	QUANT.	MARCA
2	Coxa/Sobrecoxa De Frango Desossado Sem Pele Características Técnicas: Coxa/Sobrecoxa de frango, congelado, sem osso, sem pele, sem aponevroses e/ou cartilagem. O percentual máximo de gordura aparente aceita é de no máximo 7%. O produto não poderá apresentar mais do que 5% de líquido após o descongelamento. Deverá ter contornos definidos, firmes e sem manchas, peça lisa, coloração clara e odor característico. Não deverá apresentar sujidades, penas, vísceras e carcaça. Não poderá conter excesso de gelo. O produto não poderá conter glúten. Embalagem: Deverá estar intacta e congelada. Acondicionada em sacos de polietileno ou bandejas de isopor revestidas por polietileno, contendo peso líquido de 1 Kg,. Deve constar peso, data de processamento, carimbo de inspeção estadual ou federal e procedência da carne	KG	4	COPACOL
4	Presunto cozido sem capa de gordura fatiado Ingredientes: Carne suína, água, sal, açúcar ou glicose, temperos, estabilizantes, antioxidantes, conservantes, realçadores de sabor e corantes.	KG	4	HASI

  
COMERCIAL STORINNY LTDA EPP

CNPJ: 73.977.480/0001-19

 Valter Plácido dos Santos Junior  
 RG 4/R 2 862 131  
 CPF 612 664 269-49

RECEBIDO: 07/13/2018

NONE:

  
Carlos César Marques  
 Coordenador  
 Matr. 28884

73.977.480/0001-19

COMERCIAL STORINNY LTDA-EPP

 Rua Otavio Quinholi, 180  
 Perequê - CEP 88.210-000  
 PORTO BELO - SC





PREFEITURA MUNICIPAL DE PORTO BELO  
SECRETARIA MUNICIPAL DE SAÚDE E SANEAMENTO  
SETOR DE VIGILÂNCIA SANITÁRIA  
SISTEMA ÚNICO DE SAÚDE - SUS

### ALVARÁ SANITÁRIO

Nº 10

ANO 2018

**PARA**

- ESTABELECIMENTOS INDUSTRIAIS, COMERCIAIS E AGROPECUÁRIOS
- HABITAÇÃO (HABITE-SE)
- ESTABELECIMENTOS DE SAÚDE, DE EDUCAÇÃO PRÉ-ESCOLAR E OUTROS

**NOME DA PESSOA FÍSICA OU JURÍDICA**

COMERCIAL STORINNY LTDA - EPP

**CNPJ OU CPF**

73.977.480/0001-19

**DENOMINAÇÃO COMERCIAL - NOME DE FANTASIA DO ESTABELECIMENTO**

STORINNY COMERCIO E DISTRIBUICAO

**ENDEREÇO - LOGRADOURO (RUA, AVENIDA, PRAÇA)**

RUA OTAVIO QUINHOLI

**Nº**

180

**CEP**

**BAIRRO**

PEREQUE

**MUNICÍPIO**

PORTO BELO

**FONE**

**PROPRIETÁRIO E/OU REPRESENTANTE LEGAL**

VALTER PLACIDO DOS SANTOS JUNIOR

**TIPO DE ESTABELECIMENTO, NEGÓCIO OU ATIVIDADE**

Comércio varejista de mercadorias em geral, com predominância de produtos alimentícios - minimercados, mercearias e armazéns

O ESTABELECIMENTO E/OU SERVIÇO ACIMA ESTA AUTORIZADO A FUNCIONAR CONFORME A LEI MUNICIPAL Nº 1.230 DE 20 DE DEZEMBRO DE 2001 E SEUS REGULAMENTOS E/OU A EDIFICAÇÃO ACIMA ATENDE ÀS EXIGÊNCIAS HIDROSANITÁRIAS REFERIDA NA LEI E SEUS REGULAMENTOS.

**PRAZO VALIDADE**

31/12/2018

**LOCAL E DATA**

PORTO BELO, 09/01/2018

**CONCEDIDO POR**

VIGILÂNCIA SANITÁRIA MUNICIPAL

**AUTORIDADE DE SAÚDE**

Else Mari De Novaes Dos Santos

**FISCAL**

**OBSERVAÇÕES**

*Else Mari N. dos Santos*  
Diretora de Vigilância Sanitária



**CARTÓRIO AZEVEDO BASTOS** 1º OFÍCIO DE REGISTRO CIVIL DAS PESSOAS NATURAIS  
E TABELIONATO DE NOTAS - Código CAJ 88.870-4  
Autenticação Digital  
De acordo com os artigos 1º, 3º e 7º inc. V 8º, 41 e 52 da Lei Federal 5.035/1994 e Art. 5º Inc. XII  
da Lei Estadual 6.721/2008 autentico a presente imagem digitalizada, reprodução fiel  
do documento apresentado e conferido neste ato. O referido é verdade. Dou fé.  
Cód. Autenticação: 60371501180922150188-1; Data: 15/01/2018 09:31:11  
Selo Digital de Fiscalização Tipo Normal C: AGI56181-R6TX;  
Valor Total do Ato: R\$ 4,23  
Confira os dados do ato em: <https://selodigital.tjpb.jus.br>

**ALVARÁ VISÍVEL AO PÚBLICO**

C S CAFELANDIA

SECRETARIA MUNICIPAL DE SAÚDE  
SETOR DE VIGILÂNCIA EM SAÚDE

Alvará de Licença Sanitária



**Nº Licença: 00159/2017**

Contribuinte: COPACOL

Razão Social: COOPERATIVA AGROINDUSTRIAL CONSOLATA

CNPJ: 76.093.731/0007-86

IE: 282287116

Endereço: RUA DESEMBARGADOR MUNHOZ DE MELLO, - CENTRO

16.808,62 m²

Área

CNAE: 18 - ABATEDOURO DE AVES;

**LICENCIADO EM**  
**27/03/2017**

**VÁLIDO ATÉ**  
**31/03/2018**

Resp. Técnico: MARCIA J. G. SOARES FERRARI;

**OBSERVAÇÕES**

A PRESENTE LICENÇA SANITARIA EXCLUI A ATIVIDADE PRINCIPAL DE PRODUCAO/FABRICACAO DE PRODUTOS DE ORIGEM ANIMAL E ABRANGE AS SEGUINTE ATIVIDADES: AMBULATORIO MEDICO; SAUDE DO TRABALHADOR; SERVICO DE REFEITORIOS E RESIDUOS DO FRIGORIFICO. SENDO QUE SEU(S) RESPONSÁVEL(S) ASSUME(M) CUMPRIR A LEGISLACAO VIGENTE E OBSERVAR AS BOAS PRATICAS AS ATIVIDADES E OU SERVICOS PRESTADOS, RESPONDENDO CIVIL E CRIMINALMENTE PELO NAO CUMPRIMENTO DE TAIS EXIGENCIAS, FICANDO INCLUSIVE, SUJEITO(S) AO CANCELAMENTO DESTA DOCUMENTO.

É OBRIGATÓRIA A FIXAÇÃO DESTA LICENÇA EM LOCAL VISÍVEL AO CONSUMIDOR/USUÁRIO

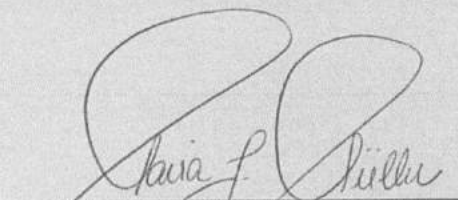
  
Coordenador(a) da Vigilância Sanitária  
Governo Municipal de Cafelândia  
Meira Juliana Muller  
Nutricionista - CRN8/1820



2ª VIA

**MINISTÉRIO DA AGRICULTURA, PECUÁRIA E ABASTECIMENTO**  
**SECRETARIA DE DEFESA AGROPECUÁRIA - SDA**  
**DEPARTAMENTO DE INSPEÇÃO DE PRODUTOS DE ORIGEM ANIMAL - DIPOA**

# TÍTULO DE REGISTRO

**COPACOL - COOPERATIVA AGROINDUSTRIAL CONSOLATA**

Certifico que a Empresa  
**MATADOURO FRIGORÍFICO, ATADOURO DE AVES E COELHOS**  
**FÁBRICA DE CONSERVAS**

com \_\_\_\_\_ localizada em **CAFELÂNDIA**  
\_\_\_\_\_ Estado **PARANÁ**

está registrada no Departamento de Inspeção de Produtos de Origem Animal - DIPOA, sob n° **516**  
de acordo com as exigências dos dispositivos regulamentares em vigor.

Serviço Nacional e Registral da Carne e do Leite  
Comarca de Nova Friburgo - Estado do Rio de Janeiro  
**BRASILIA - DF, 02 de JUNHO de 2012**

**OUTUBRO** de **2012**

Processo n° **00016.002085/1981**

**Luiz Carlos de Oliveira**  
Médico Veterinário CRMV - N. 6229  
Piscat. Registral - Anep/SDA

Diretor do DIPOA

Diretor do DIPOA/SDA

77032

### ▶ Consulta de Estabelecimento Nacional

#### ▶ Dados do Estabelecimento Nacional

CNPJ: 76.093.731/0007-86

Fantasia: COPACOL

Razão: COPACOL - COOPERATIVA AGROINDUSTRIAL CONSOLATA

Dados Gerais \ Áreas de Atuação \ Categorias/Classes

SIF: 516

Data de Reserva: 01/04/1982

Data de Registro: 10/07/2009

Nr. Processo: 00016.002085/1981

Situação: Ativo

Endereço:

RUA DESEMBARGADOR MUNHOZ, 176

Bairro: CENTRO

CEP: 85.415-000

Município: CAFELÂNDIA

UF: PR

Telefone: (45) 3241-8080

Fax: (45) 3241-8185

E-Mail:

Site:

Nome

CARNE

Descrição (Categoria / Classe)

MATADOURO FRIGORIFICO - C01 / MA1 - MATADOURO DE AVES

Nova Consulta



## FICHA TÉCNICA

### 1) IDENTIFICAÇÃO DO FABRICANTE

- A) Nome da empresa: COPACOL – COOPERATIVA AGROINDUSTRIAL CONSOLATA
- B) Endereço: Rua Desembargador Munhoz nº 17
- C) Telefone: (45) 3241-8080
- D) CNPJ: 76.093.731/0007-86

### 2) CARACTERÍSTICAS DO PRODUTO

- A) Nome Comercial/Fantasia: COXA E SOBRECOXA SEM PELE SEM OSSO
- B) Produto: Cortes coxa e sobrecoxa de frango sem pele sem osso congelada pacote de 1 kg
- A) Ingredientes: coxa e sobrecoxa sem pele sem osso de frango, in natura, congelado, bandeja 1 KG.

Informação Nutricional		
Porção de 89g (1/2 unidade)		
	Quantidade Por Porção	%VD(*)
Valor Energético	125 kcal = 525kJ	6%
Carboidratos	0 g	0%
Proteínas	16 g	21%
Gorduras Totais	5 g	9%
Gorduras Saturadas	2 g	9%
Gorduras Trans.	0 g	**
Fibra Alimentar	0 g	0%
Sódio	36 mg	2%

(\*)% Valores Diários de referência com base em uma dieta de 2.000 kcal ou 8400 kJ. Seus valores diários podem ser maiores ou menores dependendo de suas.

#### A) CARACTERÍSTICAS SENSORIAIS:

- Aspectos: CARACTERÍSTICOS
- Cor: CARACTERÍSTICA
- Odor: CARACATERÍSTICO
- Sabor: CARACTERÍSTICO

B) Umidade: Max 75%

C) Solubilidade: NÃO SOLICITADO

D) Forma de conservação: manter congelado em -12°C ou mais frio. Após aberto consumir imediatamente.

E) Prazo de Validade: 364 dias

### 3) EMBALAGEM PRIMÁRIA

- A) Tipo: Bandeja e filme de 1 kg - 238 x 181 x 28 mm
- B) Peso líquido: 1000g

### 4) EMBALAGEM SECUNDÁRIA

- A) Descrição do Material Utilizado: Caixa de papelão ondulado, pardo 463 x 355 x 140 mm
- B) Peso Líquido: 12 kg

### 5) RESPONSÁVEL TÉCNICO:

Marcia Josiane Ferrari – Medica Veterinária CRMV / PR 3979

	<b>ESPECIFICAÇÃO DE PRODUTO</b>	Código: EPC-139/05	Data: 04/01/2017
		Versão: 09	Página: 1 de 4
<b>PRODUTO:</b> Cortes Congelados de Frango Coxas e Sobrecoxas sem osso sem Pele		<b>CÓDIGO:</b> 277	

### 1.0 DESCRIÇÃO DO PRODUTO

Coxa e sobrecoxa, sem osso, sem pele, sem classificação de peso, in natura, congelada, bandeja.

### 1.1 PRODUTO PADRÃO

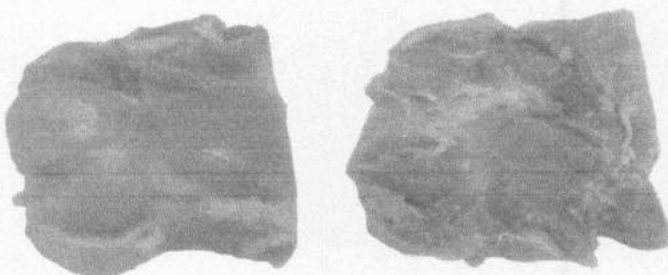

### 2.0 ESPECIFICAÇÕES TÉCNICAS

Classificação peso inicial	Não se aplica
Congelamento	Túnel contínuo

### 3.0 PADRÕES MICROBIOLÓGICOS

Microorganismos	Valor Máximo
Coliformes termotolerantes a 45°C UFC/g	10 <sup>4</sup>

Fonte: RDC 12, de 02 de Janeiro de 2001, Anvisa

### 4.0 PADRÕES FÍSICO-QUÍMICOS

Padrões	Limites
Umidade	Máx. 75%
Proteína	Mín. 16%
Gordura	Máx. 12%
pH	5,6 a 6,4

Fonte: Padrão Copacol

### 5.0 DESCRIÇÃO DOS INGREDIENTES

Não se aplica

*(Handwritten signature)*  
 Valtter Placido dos Santos Junior  
 RG 4/R 2 852.131  
 CPF 612.664.259-49

Elaborado:	Verificado:	Aprovado: <i>(Handwritten signature)</i>
Analista de Pesquisa e Desenvolvimento	Supervisor de Pesquisa e Desenvolvimento	Gerente de Qualidade

**ESPECIFICAÇÃO DE PRODUTO**
 Código:  
EPC-139/05  
Versão:  
09

 Data:  
04/01/2017  
Página:  
2 de 4
**6.0 ALERGÊNICOS**

Ingredientes	Presença		
	Sim	Não	Pode conter
Cereais que contenham glúten (trigo, centeio, cevada, aveia, espelta, kamut ou as suas estirpes hibridizadas) e produtos à base de cereais*		X	
Crustáceos e derivados *		X	
Ovos e derivados *		X	
Peixes e derivados *		X	
Amendoins e derivados *		X	
Soja e derivados *		X	
Leite de todas espécies de mamíferos e derivados (inclusive lactose) *		X	
Amêndoas ( <i>Prunus dulcis</i> , sin.: <i>Prunus amygdalus</i> , <i>Amygdalus communis</i> L) e derivados *		X	
Avelãs ( <i>Corylus</i> spp) e derivados *		X	
Castanha de caju ( <i>Anacardium occidentale</i> ) e derivados *		X	
Castanha do Brasil ou Castanha do Pará ( <i>Bertholletia excelsa</i> ) e derivados *		X	
Macadâmias ( <i>Macadamia</i> spp) ou Queensland e derivados *		X	
Nozes ( <i>Juglans</i> spp) e derivados *		X	
Pecãs ( <i>Carya</i> spp) e derivados *		X	
Pistaches ( <i>Pistacia</i> spp) e derivados *		X	
Tremoço e derivados *		X	
Moluscos e derivados *		X	
Pinoli ( <i>Pinus</i> spp) / Pinoli **		X	
Castanhas spp ( <i>Castanea</i> spp) **		X	
Látex Natural **		X	
Aipo e derivados ***		X	
Mostarda e derivados ***		X	
Sementes de sésamo e derivados ***		X	
Dióxido de enxofre e sulfitos em concentrações superiores a 10 mg/kg ou 10 mg/l, em termos de SO2 total calculado para o produto pronto ***		X	

\*Resolução ANVISA/DC nº 26 de 02/07/2015 e Regulamento EU nº 1169/2011 do Parlamento Europeu e do Conselho, de 25/10/11.

\*\*Resolução ANVISA/DC nº 26 de 02/07/2015

\*\*\*Regulamento EU nº 1169/2011 do Parlamento Europeu e do Conselho, de 25/10/11.

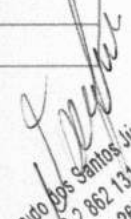
  
 Valter Placido dos Santos Junior  
 RG 4R 2 862 131  
 CPF 612.664.289-49

Elaborado:	Verificado:	Aprovado: 
Analista de Pesquisa e Desenvolvimento	Supervisor de Pesquisa e Desenvolvimento	Gerente de Qualidade







## ESPECIFICAÇÃO DE PRODUTO

Código: EPC-139/05

Data: 04/01/2017

Versão: 09

Página: 4 de 4

@PRIMÁRIA



SECUNDÁRIA

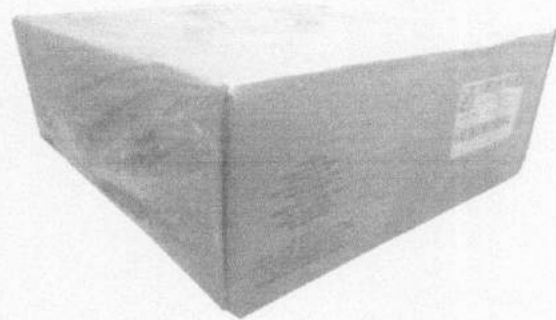

### 9.0 MARCA

Copacol

### 10.0 VALIDADE E TEMPERATURA DE CONSERVAÇÃO

Validade 364 dias

Condições estocagem e distribuição Manter congelado em -12°C ou mais frio

### 11.0 INFORMAÇÕES ADICIONAIS

Aplicação

Consumir após assado, frito ou cozido - Este produto se manuseado incorretamente, consumido cru e/ou mantido em temperatura de conservação inadequada pode causar danos à saúde.

Destino

Mercado interno (atacado e varejo)

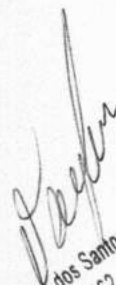
  
Valter Placido dos Santos Junior  
RG 4/R 2 862 131  
CPF 812 664 269-48

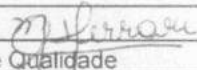
Elaborado:	Verificado:	Aprovado: 
Analista de Pesquisa e Desenvolvimento	Supervisor de Pesquisa e Desenvolvimento	Gerente de Qualidade



ESTADO DE SANTA CATARINA  
 PREFEITURA DO MUNICÍPIO DE ITAPEMA  
 Secretaria Municipal de Saúde, Saneamento  
 Departamento de Fiscalização e Vigilância Sanitária  
 RUA 119 A, Nº 130 - CIMS - CENTRO - ITAPEMA/SC.



**ALVARÁ SANITÁRIO MUNICIPAL**

Número **3229/2017**

Para:

- ESTABELECIMENTOS INDUSTRIAIS, COMERCIAIS E AGROPECUÁRIOS
- HABITAÇÃO (HABITE-SE)
- ESTABELECIMENTOS DE SAÚDE, EDUCAÇÃO PRÉ - ESCOLAR E OUTROS

Nome Pessoa Física ou Jurídica  
 DISTRIBUIDORA DE FRIOS HASI LTDA ME

CNPJ/CPF  
 10915733000100

Inscr. Estadual

Denominação Comercial - Nome Fantasia do Estabelecimento  
 DISTRIB. FRIOS HASI

Endereço - Logradouro (Rua, Avenida, Praça)  
 RUA 252, SALA 02

Número  
 306

Bairro  
 MEIA PRAIA

Fone  
 [47]3261-7700

Proprietário/Responsável pela Empresa  
 JOAO CARLOS DEVES

Responsável Técnico

Ramo de Atividade  
 Comércio atacadista de leite e laticínios

O / A Estabelecimento / Edificação acima está autorizado(a) funcionar ser habitada, conforme a Lei Nº 6.320 de 20 de dezembro de 1983 c/c Lei 1.125 de 01 de novembro de 1995 e seus regulamentos.

Horário de Funcionamento

Prazo de Validade  
 29 de agosto de 2018

Local e Data  
 ITAPEMA, 29 de agosto de 2017

Autoridade de Saúde

*Juliano Roberto Stancke*  
 Diretor de Vigilância Sanitária  
 SMS - ITAPEMA - SC

**OBSERVAÇÕES** ALVARÁ SANITÁRIO EXPEDIDO EM 12/09/17 PASTA: A-544

**MANTER EM LOCAL VISÍVEL AO PÚBLICO**

Via 1 de 1 Bloquetos:  
 Processo nº 29933/2017

## FICHA TÉCNICA

### 1) IDENTIFICAÇÃO DO FABRICANTE

- A) Nome da empresa: **DISTRIBUIDORA DE FRIOS HASI LTDA-ME**  
B) Endereço: **Rua 252 nº 306, bairro Meia Praia, Itapema / SC**  
C) Telefone: **(47) 3368-9098**  
D) CNPJ: **10.915.733/0001-00**

### 2) CARACTERÍSTICAS DO PRODUTO

- A) Nome Comercial/Fantasia: **Presunto cozido sem capa de gordura fatiado**  
B) Produto: **Presunto Cozido**  
C) Ingredientes: **carnes suínas, sem osso – pernil, proteína de soja, sal, açúcar, maltodextrina, espessante: carragena (INS 407), estabilizantes: polifosfato de sódio (INS 452i), realçador de sabor: glutamato monossódico (INS 621), aromatizantes naturais (cravo, canela, louro e pimenta preta), antioxidante: eritorbato de sódio (INS 316), corante natural: carmim de cochonilha (INS 120) e conservador: nitrito de sódio (INS 250).**

### D) Composição Química:

Informação Nutricional		
Porção de 40g (2 fatias)		
	Quantidade Por Porção	%VD(*)
Valor Energético	41 kcal = 172 kJ	2%
Carboidratos	0 g	0%
Proteínas	7 g	9%
Gorduras Totais	0,1 g	2%
Gorduras Saturadas	0,7 g	3%
Gorduras Trans.	0 g	**
Fibra Alimentar	0 g	0%
Sódio	440 mg	18%

(\*)% Valores Diários de referência com base em uma dieta de 2.000 kcal ou 8400 kJ. Seus valores diários podem ser maiores ou menores dependendo de suas

### A) CARACTERÍSTICAS SENSORIAIS:

- Aspectos: **CARACTERÍSTICOS**
- Cor: **CARACTERÍSTICA**
- Odor: **CARACATERÍSTICO**
- Sabor: **CARACTERÍSTICO**

### B) Umidade: **NÃO SOLICITADO**

### C) Solubilidade: **NÃO SOLICITADO**

### D) Forma de conservação: **Mantenha Resfriado de 0° a 7°C.**

### E) Prazo de Validade: **4 (quatro) meses de validade, após aberto, consumir em até 5 dias**

### 3) EMBALAGEM PRIMÁRIA

- A) Embalagens de polietileno contendo 150 gr.  
B) Peso líquido: 150 gr

### 4) EMBALAGEM SECUNDÁRIA

- A) Descrição do Material Utilizado: **Embalagens de polietileno**

  
Valter Placido dos Santos Júnior  
RG 4/R 2 862 131  
CPF 612 664 269-49

73.977.480/0001-19

COMERCIAL STORINNY LTDA-EPP

Rua Otavio Quinholi, 180

Perequê - CEP 83.210-000

PORTO BELO - SC

SEI 17.0.060924-3 / pg. 19



ESTADO DE SANTA CATARINA  
SECRETARIA DE ESTADO DA AGRICULTURA E POLÍTICA RURAL  
COMPANHIA INTEGRADA DE DESENVOLVIMENTO AGRÍCOLA DE SANTA CATARINA  
DIRETORIA TÉCNICA  
GERÊNCIA DE INSPEÇÃO DE PRODUTOS DE ORIGEM ANIMAL-GEINP



## TÍTULO DE REGISTRO DO S.I.E.

DISTRIBUIDORA DE FRIOS HASI LTDA, CLASSIFICADO COMO ENTREPOSTO DE CARNES E DERIVADOS E ENTREPOSTO DE LATICÍNIOS, INSCRITO NO CNPJ: 10915733000100, LOCALIZADO À RUA DUZENTOS E CINQUENTA E DOIS, Nº 306, BAIRRO MEIA PRAIA, MUNICÍPIO DE ITAPEMA, NO ESTADO DE SANTA CATARINA, ENCONTRA-SE REGISTRADO NESTA COMPANHIA INTEGRADA DE DESENVOLVIMENTO AGRÍCOLA DE SANTA CATARINA - CIDASC JUNTO A GERÊNCIA DE INSPEÇÃO DE PRODUTOS DE ORIGEM ANIMAL - GEINP, RESPONSABILIZADA PELA FISCALIZAÇÃO E REGISTRO NO SERVIÇO DE INSPEÇÃO ESTADUAL - S.I.E.

ESTE ESTABELECIMENTO FICA REGISTRADO NA CIDASC/GEINP SOB O SIE Nº 522.

O TÍTULO DE REGISTRO FICA SUJEITO AOS TERMOS DA LEI Nº 7.889/89, DA LEI ESTADUAL Nº 8.534/92 E REGULAMENTADA PELO DECRETO Nº 3.748/93 E DEMAIS LEGISLAÇÕES VIGENTES.

FLORIANÓPOLIS (SC), 12 DE NOVEMBRO DE 2013.

  
ENORI BARBIERI  
PRÉSIDENTE

  
JOÃO MANOEL BAZETI MARQUES  
DIRETOR TÉCNICO

  
SÉRGIO SILVA BORGES  
GERENTE ESTADUAL DE INSPEÇÃO