Prefeitura de Joinville | SAÚDE | HOSPITAL SÃO JOSÉ

FRENTE:



CÓDIGO MASTER

COR: 5202

Cinza

COSTAS:



TAMANHOS:

P
M
G
GG
XGG
G1

Prefeitura de Joinville | SAÚDE | HOSPITAL SÃO JOSÉ

FRENTE:



CÓDIGO MASTER

COR: 5202

Cinza

COSTAS:



TAMANHOS:

P
M
G
GG
XGG
G1

Prefeitura de Joinville | SAÚDE | HOSPITAL SÃO JOSÉ

CALÇA

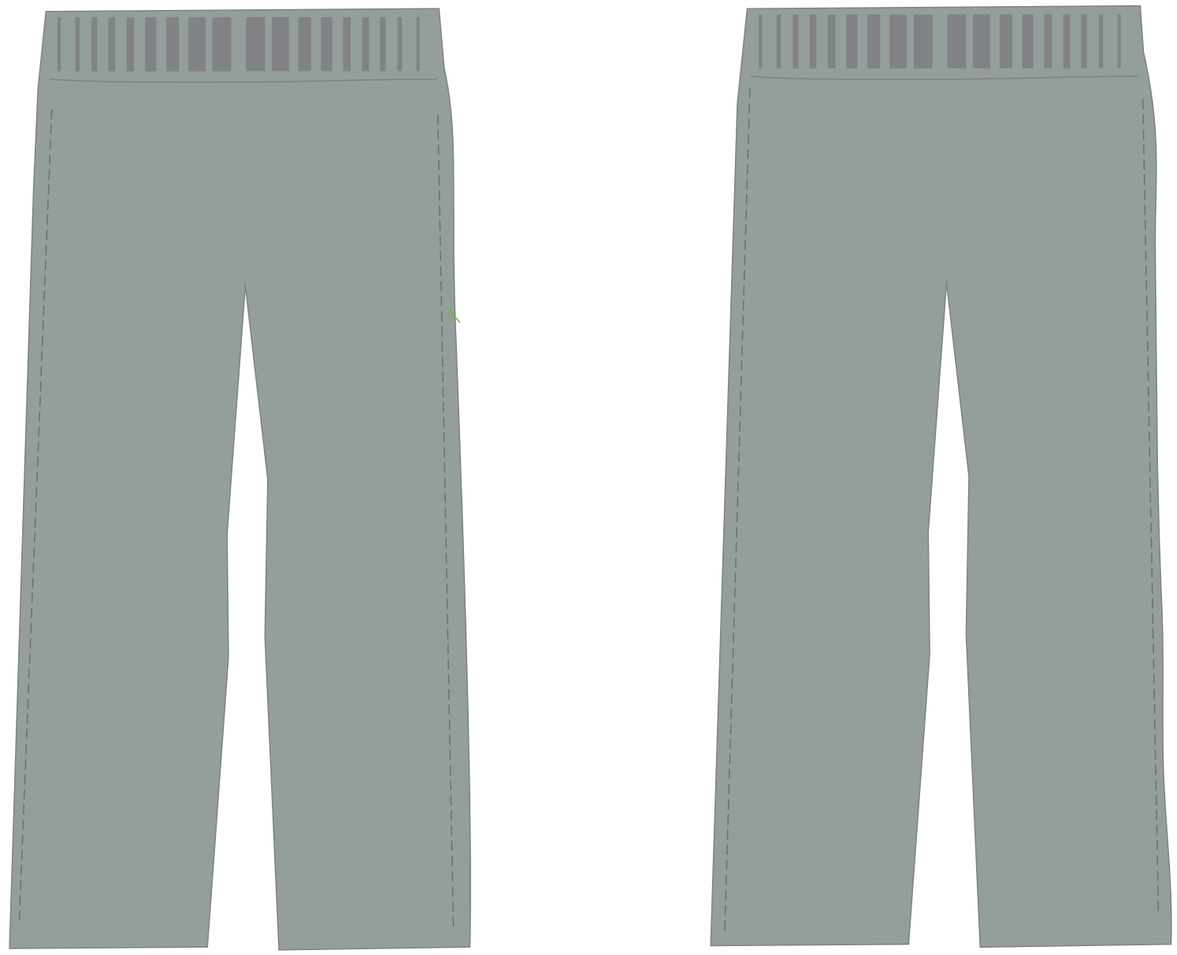

CÓDIGO MASTER

COR: 5202

Cinza

TAMANHOS:

P
M
G
GG
XGG
G1

Prefeitura de Joinville | SAÚDE | HOSPITAL SÃO JOSÉ

FRENTE:



CÓDIGO MASTER

COR: 5204

Azul Marinho

COSTAS:



TAMANHOS:

P
M
G
GG
XGG
G1

Prefeitura de Joinville | SAÚDE | HOSPITAL SÃO JOSÉ

FRENTE:



CÓDIGO MASTER

COR: 5204

Azul

COSTAS:



TAMANHOS:

P
M
G
GG
XGG
G1

Prefeitura de Joinville | SAÚDE | HOSPITAL SÃO JOSÉ

CALÇA

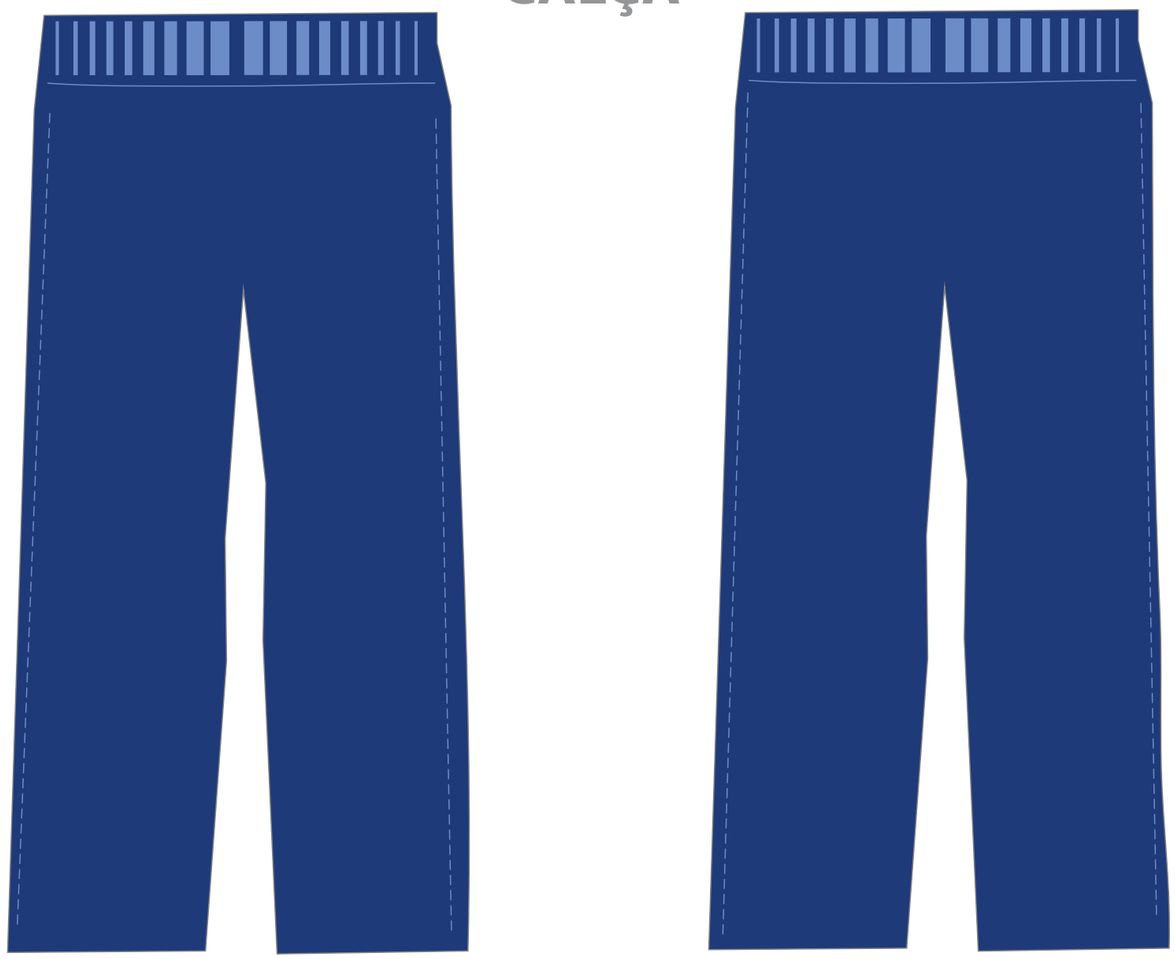

CÓDIGO MASTER

COR: 5204

Azul

TAMANHOS:

P
M
G
GG
XGG
G1

Prefeitura de Joinville | SAÚDE | HOSPITAL SÃO JOSÉ

FRENTE:

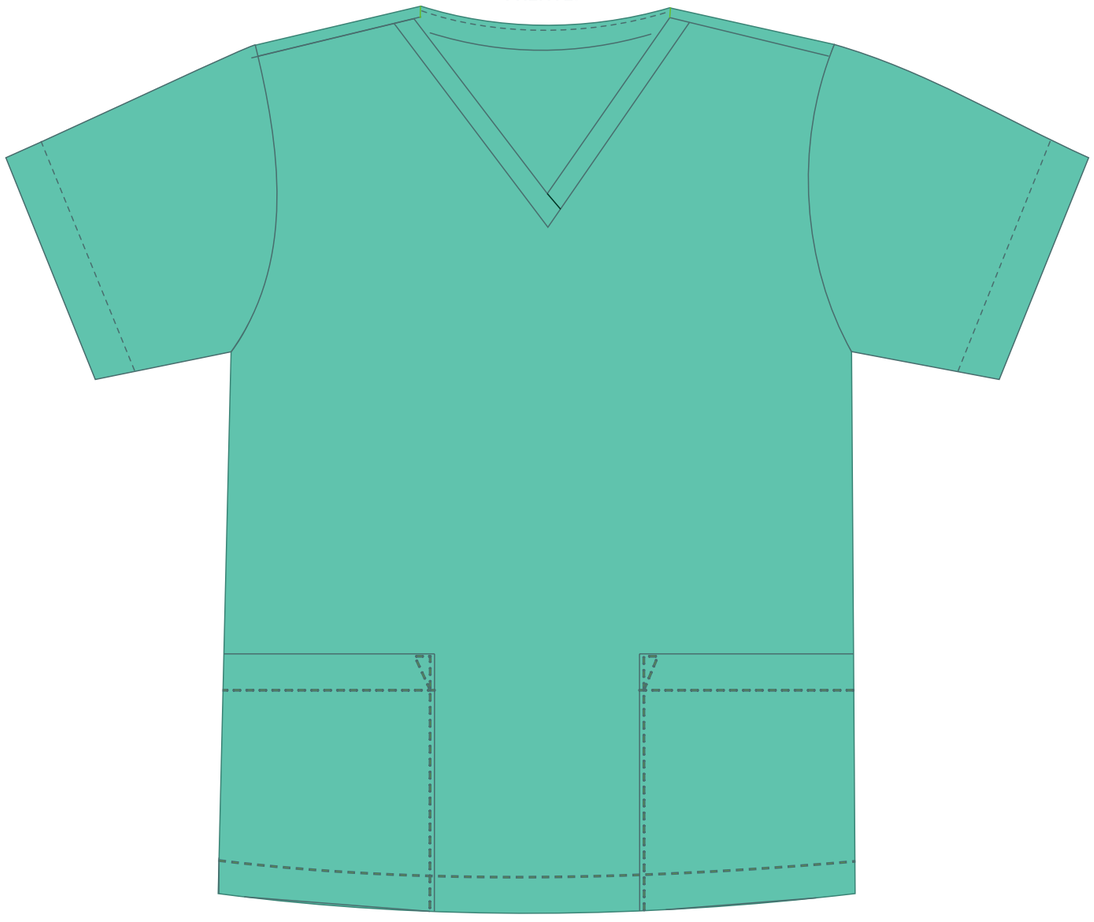

CÓDIGO MASTER

COR: 5206

Verde Claro

COSTAS:

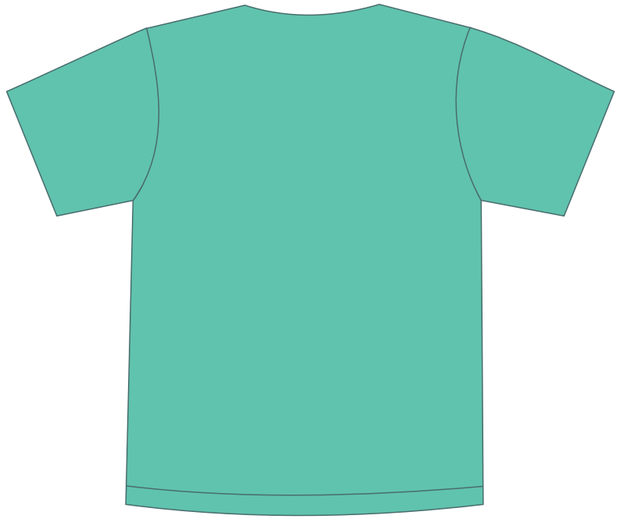

TAMANHOS:

P
M
G
GG
XGG
G1

Prefeitura de Joinville | SAÚDE | HOSPITAL SÃO JOSÉ

FRENTE:



CÓDIGO MASTER

COR: 5206

Verde Claro

COSTAS:



TAMANHOS:

P
M
G
GG
XGG
G1

CALÇA

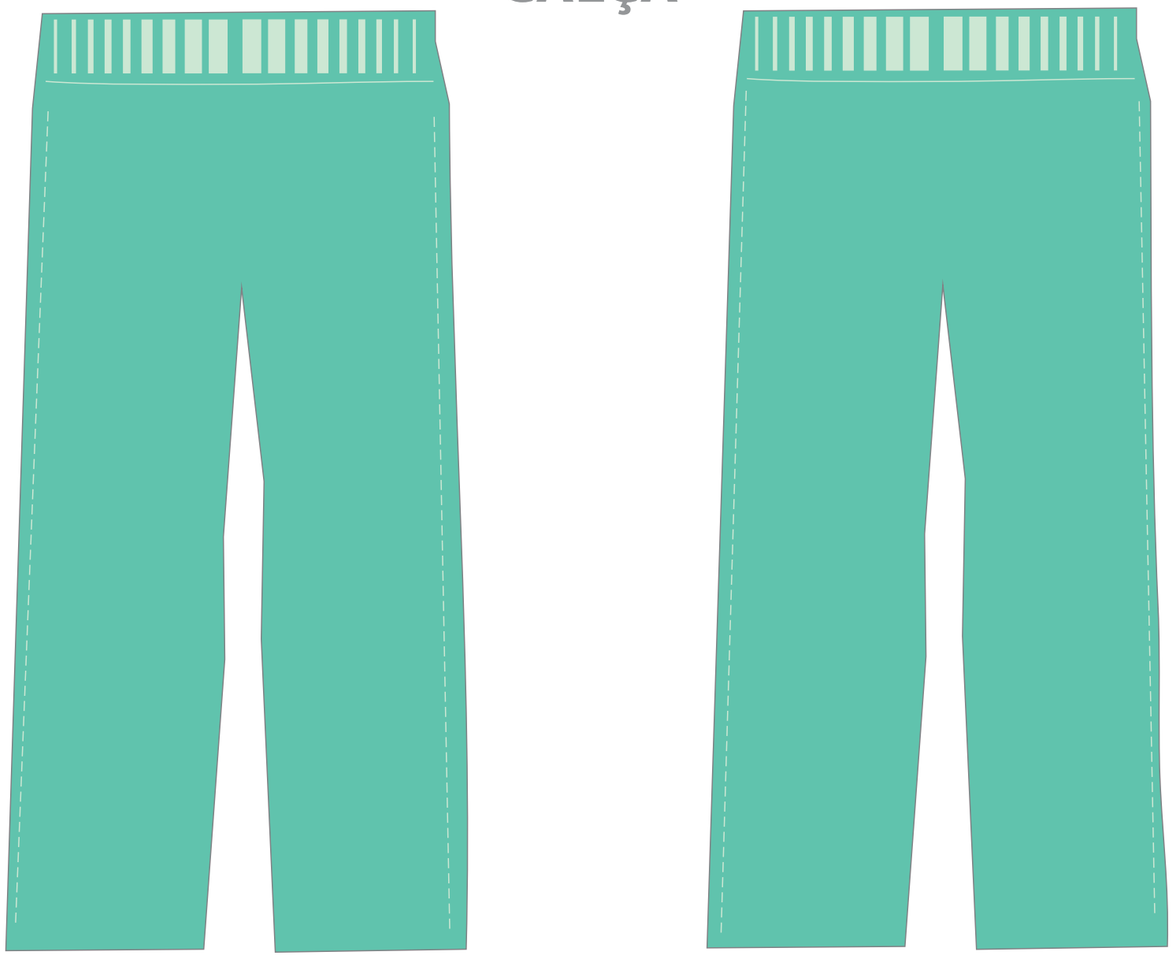

CÓDIGO MASTER
COR: 5206
C:60 M:0 Y:40 K:0
Verde Claro

TAMANHOS:
P
M
G
GG
XGG
G1

Prefeitura de Joinville | SAÚDE | HOSPITAL SÃO JOSÉ

FRENTE:



CÓDIGO MASTER

COR: 5015

Verde Musgo

COSTAS:



TAMANHOS:

P
M
G
GG
XGG
G1

Prefeitura de Joinville | SAÚDE | HOSPITAL SÃO JOSÉ

FRENTE:



CÓDIGO MASTER

COR: 5015

Verde Musgo

COSTAS:



TAMANHOS:

P
M
G
GG
XGG
G1

Prefeitura de Joinville | SAÚDE | HOSPITAL SÃO JOSÉ

CALÇA



CÓDIGO MASTER

COR: 5015

Verde Musgo

TAMANHOS:

P
M
G
GG
XGG
G1

AVENTAL DE ISOLAMENTO

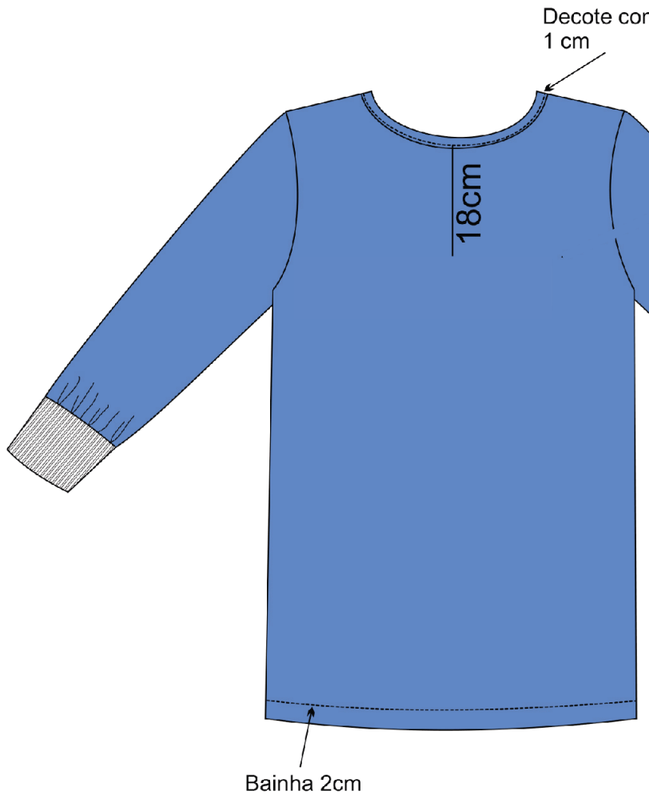

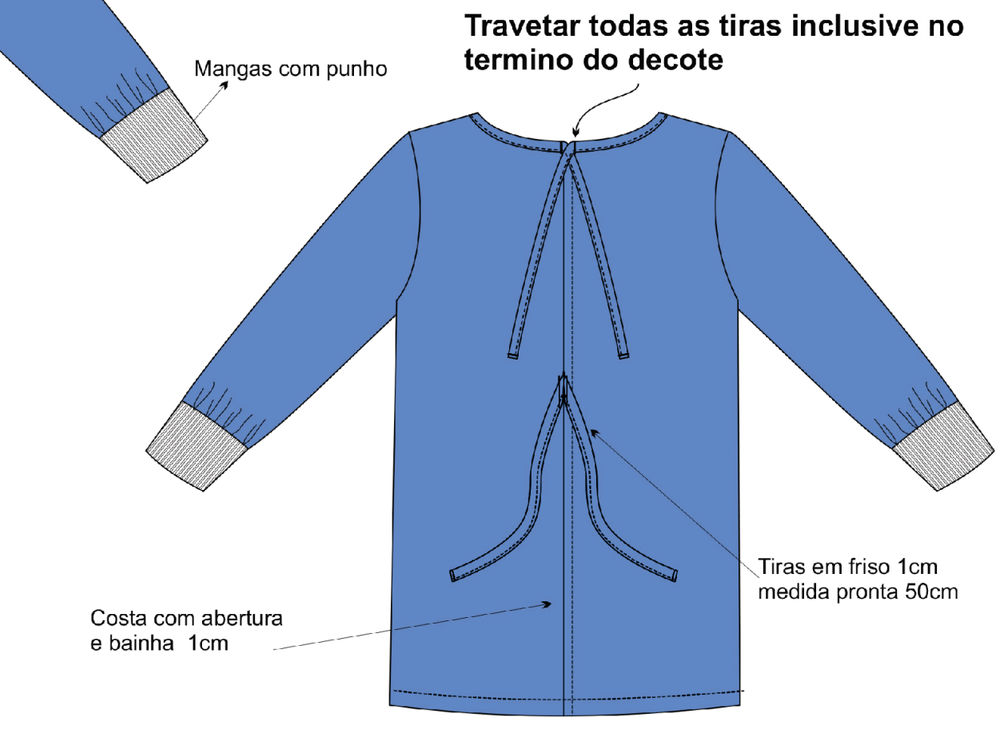

COR: C 53 M 21 Y 5 K 0

TAMANHO ÚNICO

Avental de Isolamento Único
Avental adulto, transpassado, manga longa, punho, gola redonda, na cor azul claro, confeccionado em brim leve, sendo 67% algodão e 33% poliéster com 208 g/m², com estampa da logo do HSJ e Secretaria de Saúde, na cor branca centralizada no peito.

BERMUDA UNISSEX

TAMANHO ÚNICO

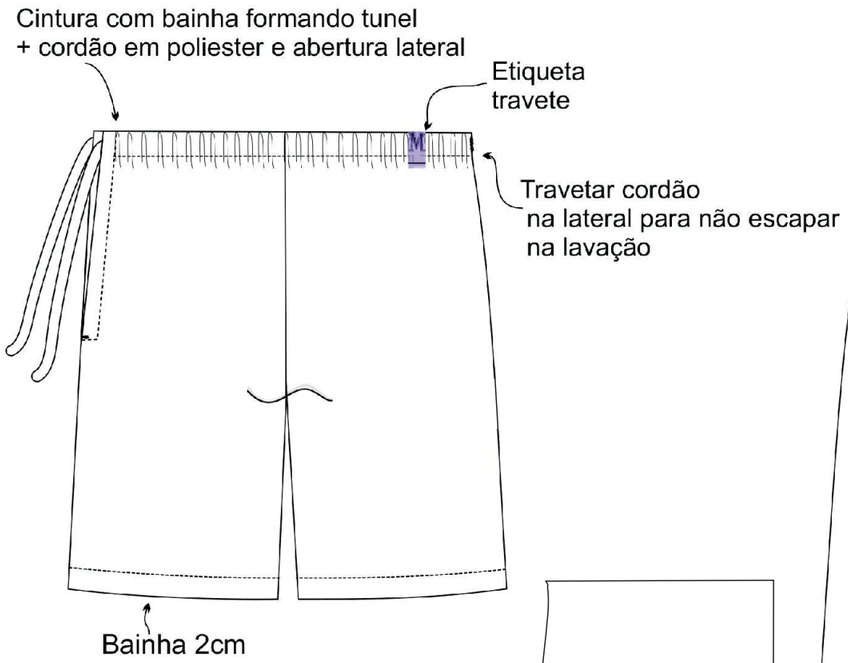

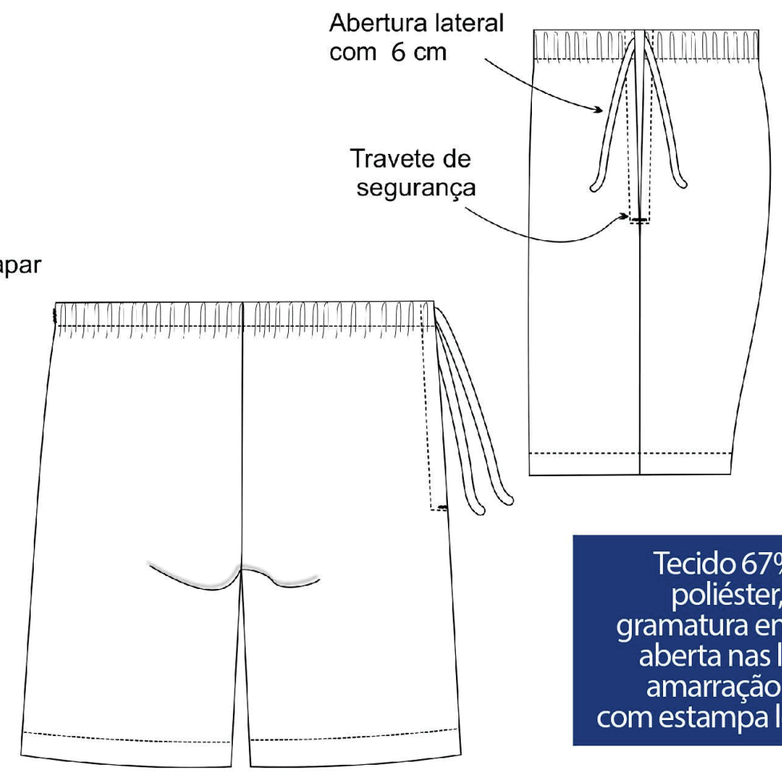

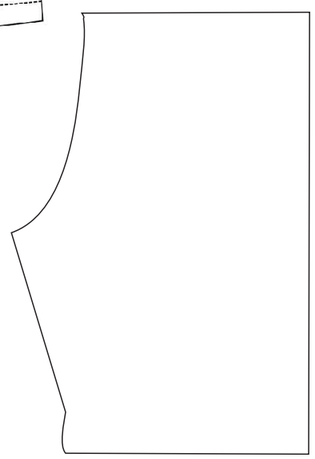

COR: **BRANCO 100%**

Tecido 67% algodão e 33% poliéster, brim leve, com gramatura entre 208 e 213 g/m2, aberta nas laterais e tiras para amarração (6 em cada lado), com estampa localizada do Hospital.

BERMUDA UNISSEX

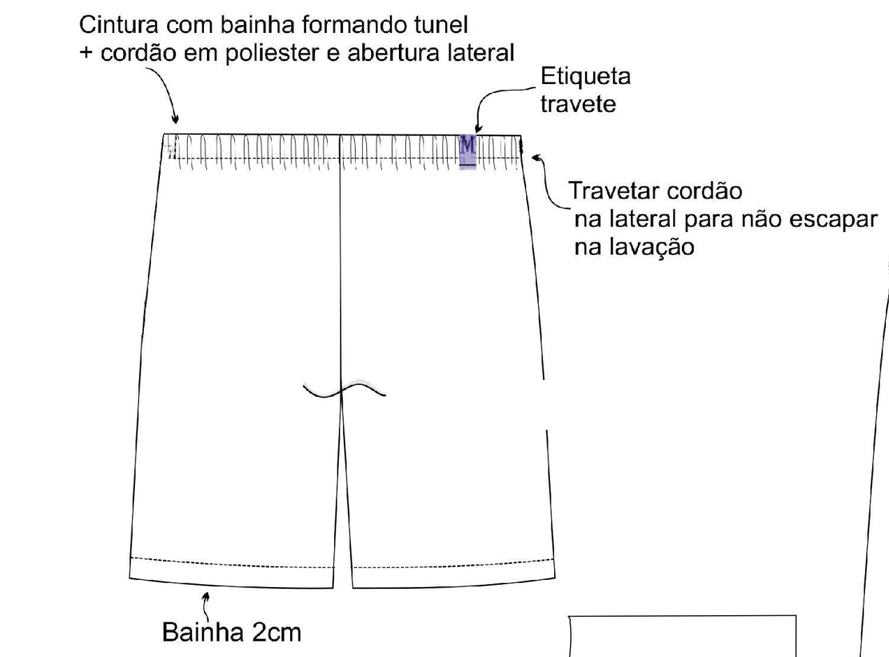

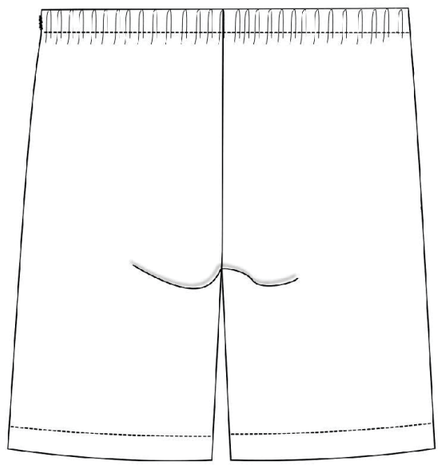

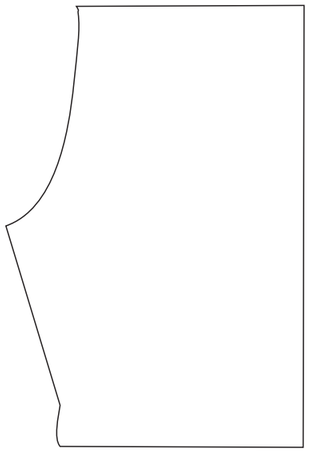

COR: **BRANCO 100%**

TAMANHO ÚNICO

Tecido 67% algodão e 33% poliéster, brim leve, com gramatura entre 208 e 213 g/m2, com estampa localizada do Hospital.



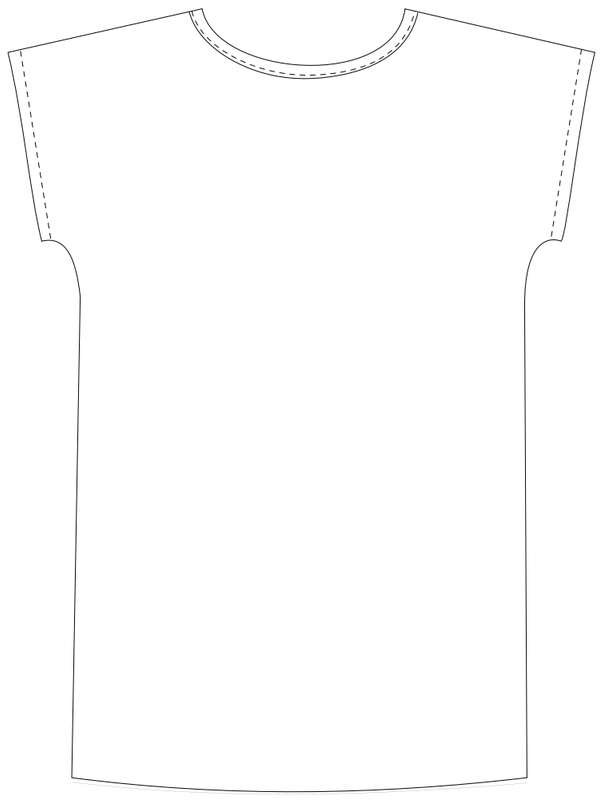

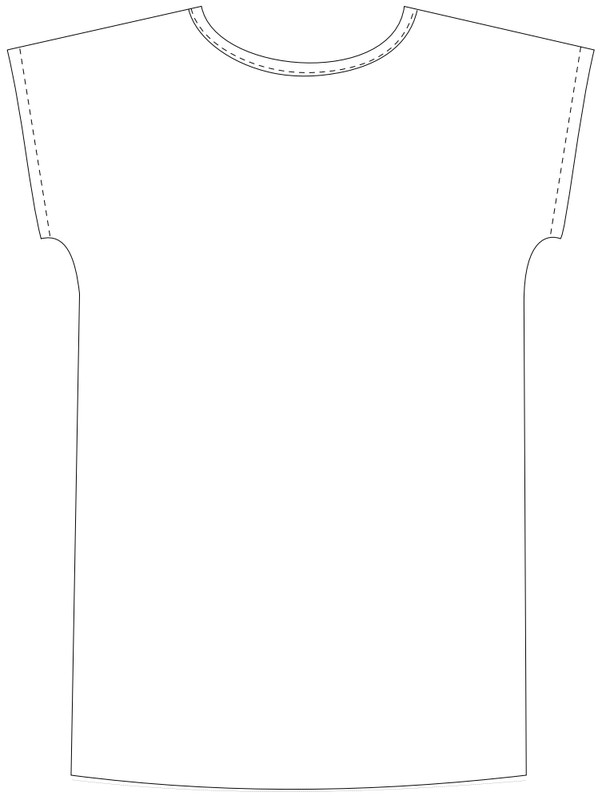

CAMPO BOLSO

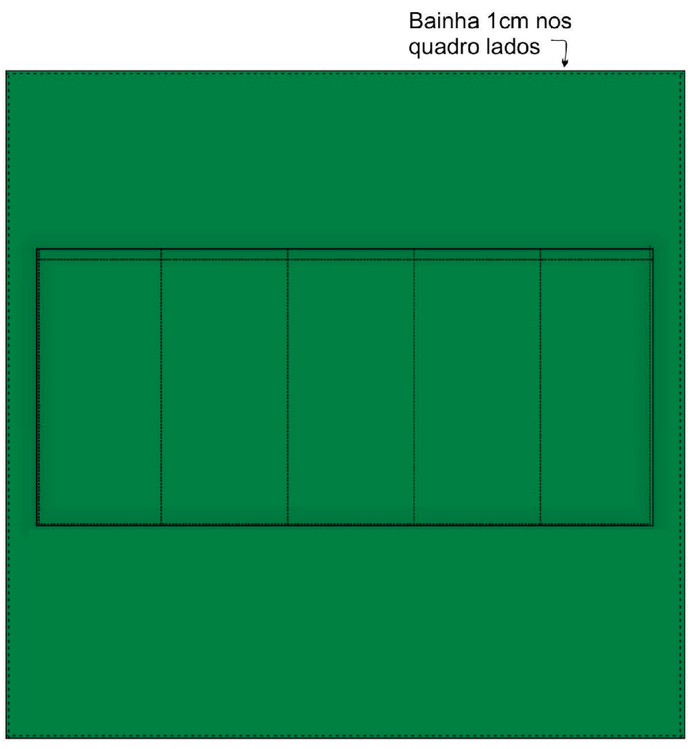

Confeccionado em brim pesado 100% algodão, na cor verde bandeira, com no mínimo 265 g/m2, com logotipo do Hospital São José.

COR:

C	M	Y	K
85	23	83	6

CAMPO FENESTRADO

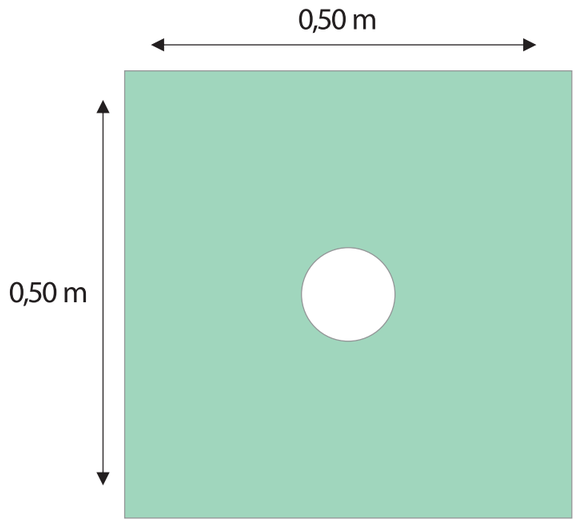

COR: C 38 M 0 Y 32 K 0

Campo fenestrado, 0,50 m x 0,50 m, cor verde claro, brim pesado, 100% algodão, 265 g/m2.

ENVELOPE CIRÚRGICO

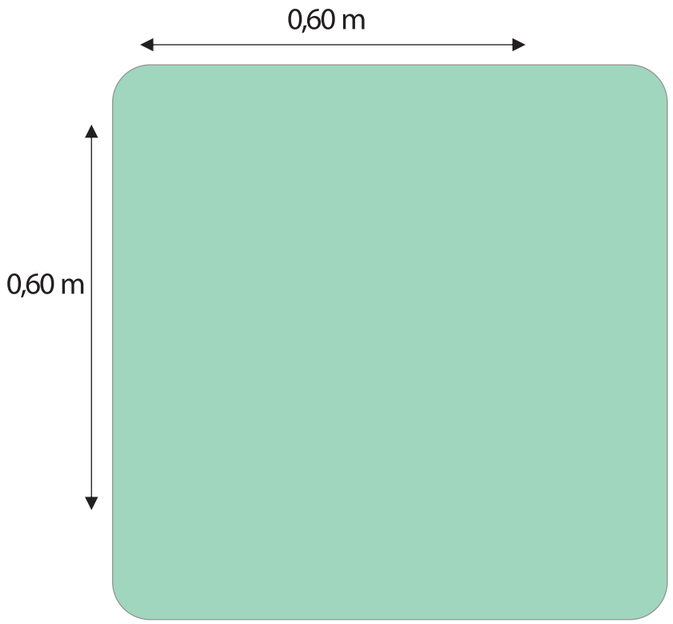

COR: C 38 M 0 Y 32 K 0

Envelope cirúrgico 0,60 m x 0,60 m, cor verde claro, brim pesado, 100% algodão, 3/1, 265 g/m2.

Fronha

Lençol

Cobertor

MEMORANDO SEI Nº 29472539/2026 - SECOM.GAB

Joinville, 14 de maio de 2026.

À HMSJ.CAOP.AHZ
Hospital Municipal São José
Unidade de Compras, Contratos e Apoio Operacional
Área de Hotelaria e Zeladoria

Caros,

Em atenção ao Memorando 29453622, informo que o layout sugerido está adequado, estando sua utilização **APROVADA**.

Atenciosamente,

Thiago Boeing
Secretário de Comunicação

Documento assinado eletronicamente por **Thiago Boeing**, **Secretário (a)**, em 14/05/2026, às 15:40, conforme a Medida Provisória nº 2.200-2, de 24/08/2001, Decreto Federal nº8.539, de 08/10/2015 e o Decreto Municipal nº 21.863, de 30/01/2014.

A autenticidade do documento pode ser conferida no site https://portalsei.joinville.sc.gov.br/ informando o código verificador **29472539** e o código CRC **A2FA8B62**.