

SITUAÇÃO

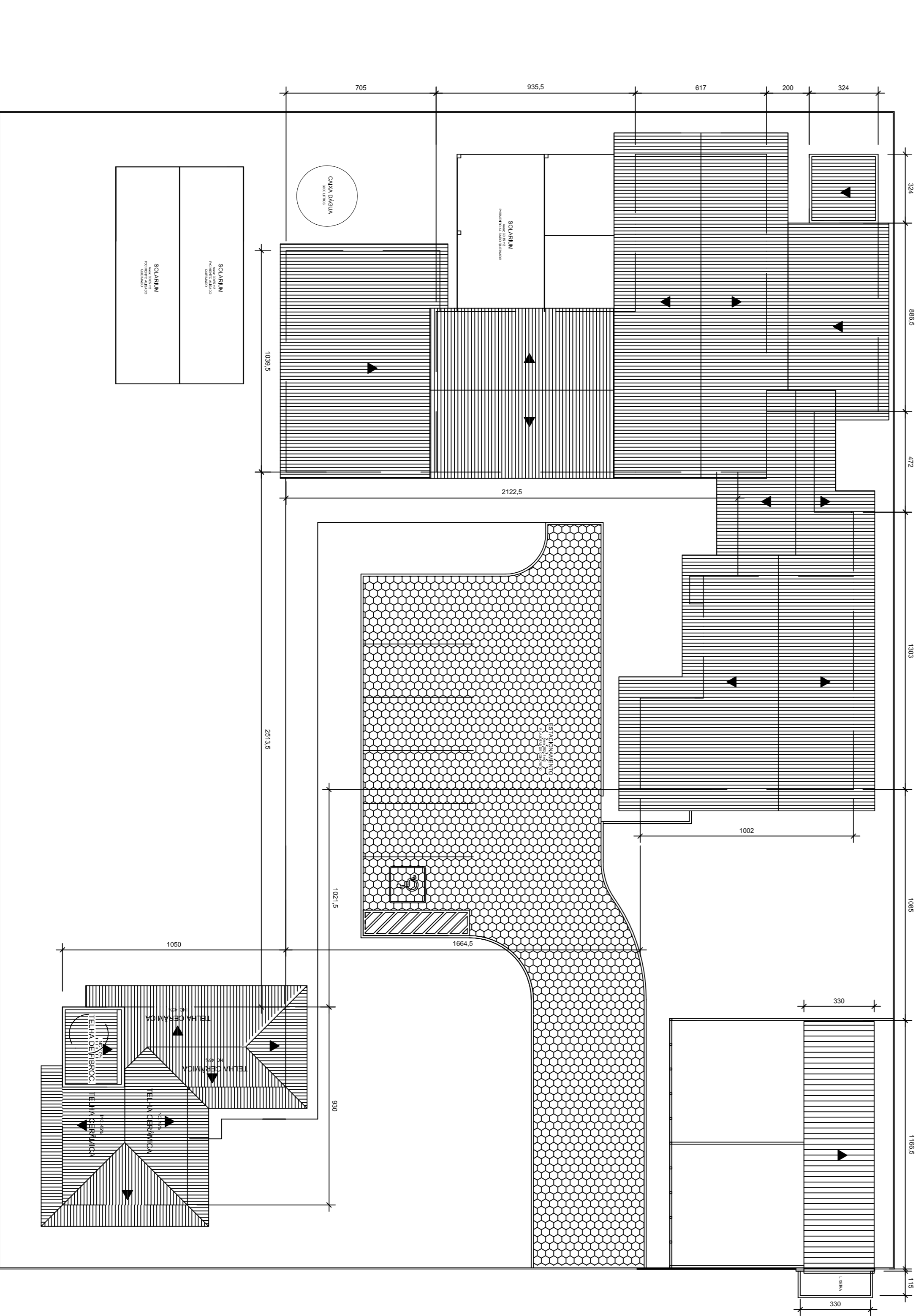

IMPLANTAÇÃO - EXISTENTE

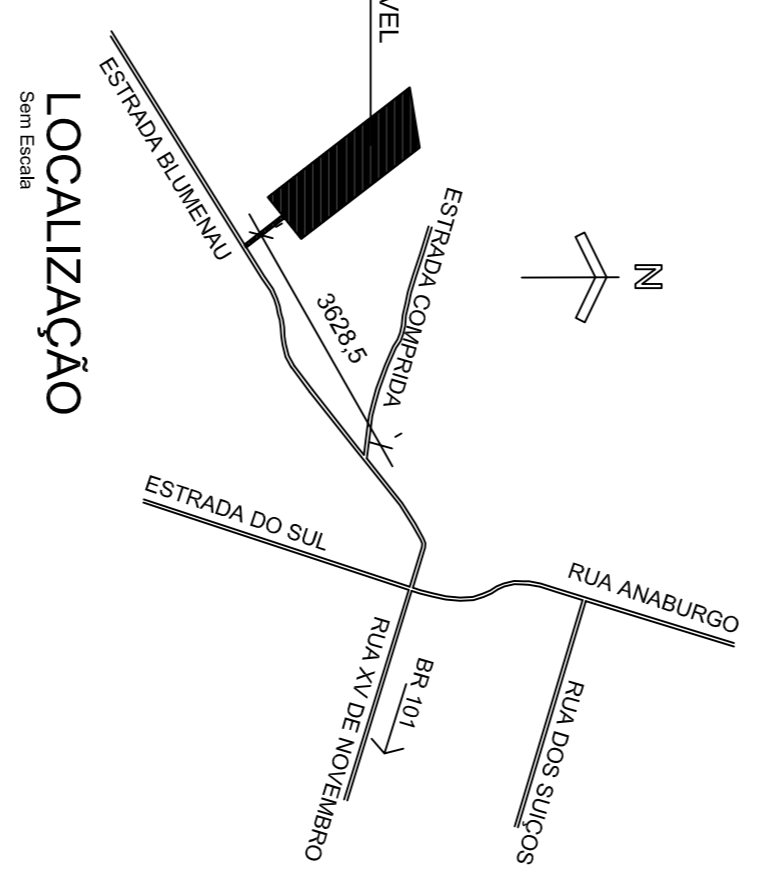

LOCALIZAÇÃO

EDIFICAÇÃO	ÁREA	SERVIÇO	BASE DE CÁLCULO	CUSTO ESTIMADO
Edificação 1 - GATIL	32,48m²	CONSTRUÇÃO	80% do CUB	R\$ 55.597,63
Edificação 2 - SERVIÇOS / CANIS	288,61m²	REFORMA	60% do CUB	R\$ 3.19.333,69
Edificação 3 - CANIS	55,52m²	CONSTRUÇÃO	60% do CUB	R\$ 61.430,33
Edificação 4 - GALINHEIRO	12,24m²	CONSTRUÇÃO	20% do CUB	R\$ 1.514,53
Edificação 5 - CANIS	44,43m²	CONSTRUÇÃO	60% do CUB	R\$ 49.159,75
Edificação 6 - BLOCO ADMINISTRATIVO	59,64m²	CONSTRUÇÃO	CUB	R\$ 109.981,53
Edificação 7 - CANIS	83,66m²	CONSTRUÇÃO	60% do CUB	R\$ 92.565,94
Edificação 8 - BLOCO EQUESTRE	84,75m²	CONSTRUÇÃO	60% do CUB	R\$ 93.771,97
Edificação 9 - GUARITA	30,49m²	CONSTRUÇÃO	CUB	R\$ 56.228,30
Pavimentação (lapa seixada)	827,00m²	CONSTRUÇÃO	CUB	R\$ 43.515,00
Pavimentação (gesso em concreto)	330,23m²	CONSTRUÇÃO	CUB	R\$ 16.855,00
TOTAL ESTIMADO				R\$ 883.391,47

Obs: custo estimado de obra baseado no valor do CUB/SC de R\$ 1.944,00 / m², março/2019.
 fonte da consultor: Sinduscon, Florianópolis.

SECRETARIA DE INFRAESTRUTURA URBANA
UNIDADE DE BANCO DE PROJETOS

Projeto: LOCALIZAÇÃO
PROJETO DE ARQUITETURA
CENTRO DE BEM ESTAR ANIMAL

Comandador: LOCALIZAÇÃO
SECRETARIA DE INFRAESTRUTURA URBANA
PLANTA BAIXA / ELEVAÇÕES GUARITA

Arquiteto(s): Ass: _____
Req: Arq. Adriano Martins CALUSC-435191-4

Co-Autor(es): Ass: _____
Req: _____

Projeto: Ass: _____
Req: _____

Requerente: PREFEITURA MUNICIPAL DE JOINVILLE

Execor: INDICADA **Desenhista CAD:** Juliano

Código: Fbemsakvaidng

Data: JUNHO / 2019 **Numero Projeto:** AR 01/08

Orçador do despesas: Ass: _____

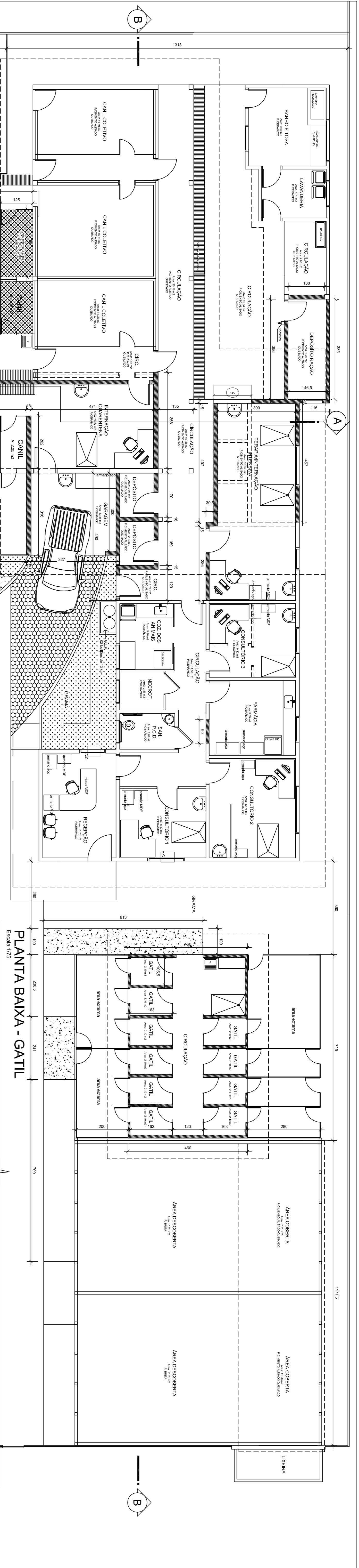

PLANTA BAIXA - GATIL
Escala 1/75

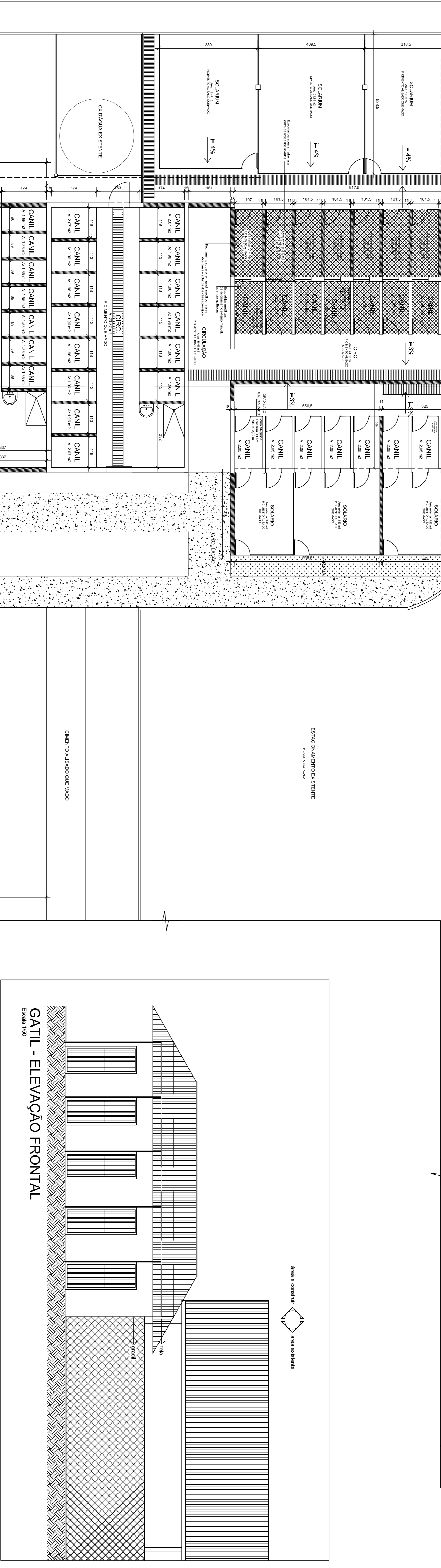

PLANTA BAIXA - SERVIÇOS - CANIL
Escala 1/75

PLANTA BAIXA - CANIL ISOLAMENTO
Escala 1/75

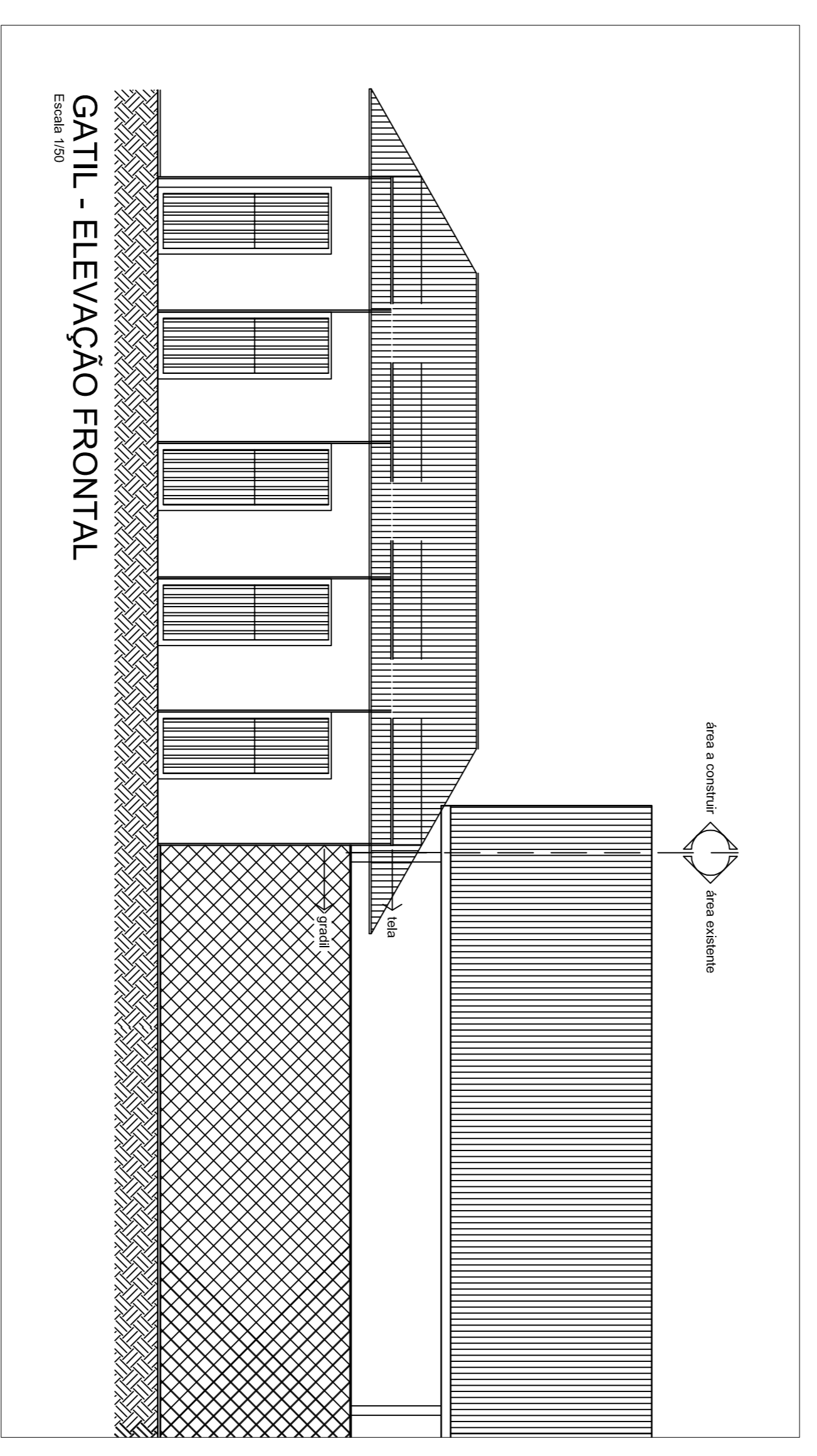

GATIL - ELEVACÃO FRONTAL
Escala 1/50

		SECRETARIA DE INFRAESTRUTURA URBANA UNIDADE DE BANCO DE PROJETOS	
PROJETO DE ARQUITETURA CENTRO DE BEM ESTAR ANIMAL			
Projeto: PLANTA BAIXA - BLOCO DE SERVIÇOS / CANIL / GATIL / CANIL ISOLAMENTO		Ass: _____	
Comodoro: _____		Ass: _____	
Autor(es): Arq. Adriano Mattos CALUSC-453713-4		Requisitante: PREFEITURA MUNICIPAL DE JOUNVILLE	
Co-Autor(es): _____		Escala: INDICADA	
Ass: _____		Desenhado por: Juliano	
Outros: _____		Código: Fbemsakv4dng	
Outros: JUNHO / 2019		Número Projeto: AR 02/08	

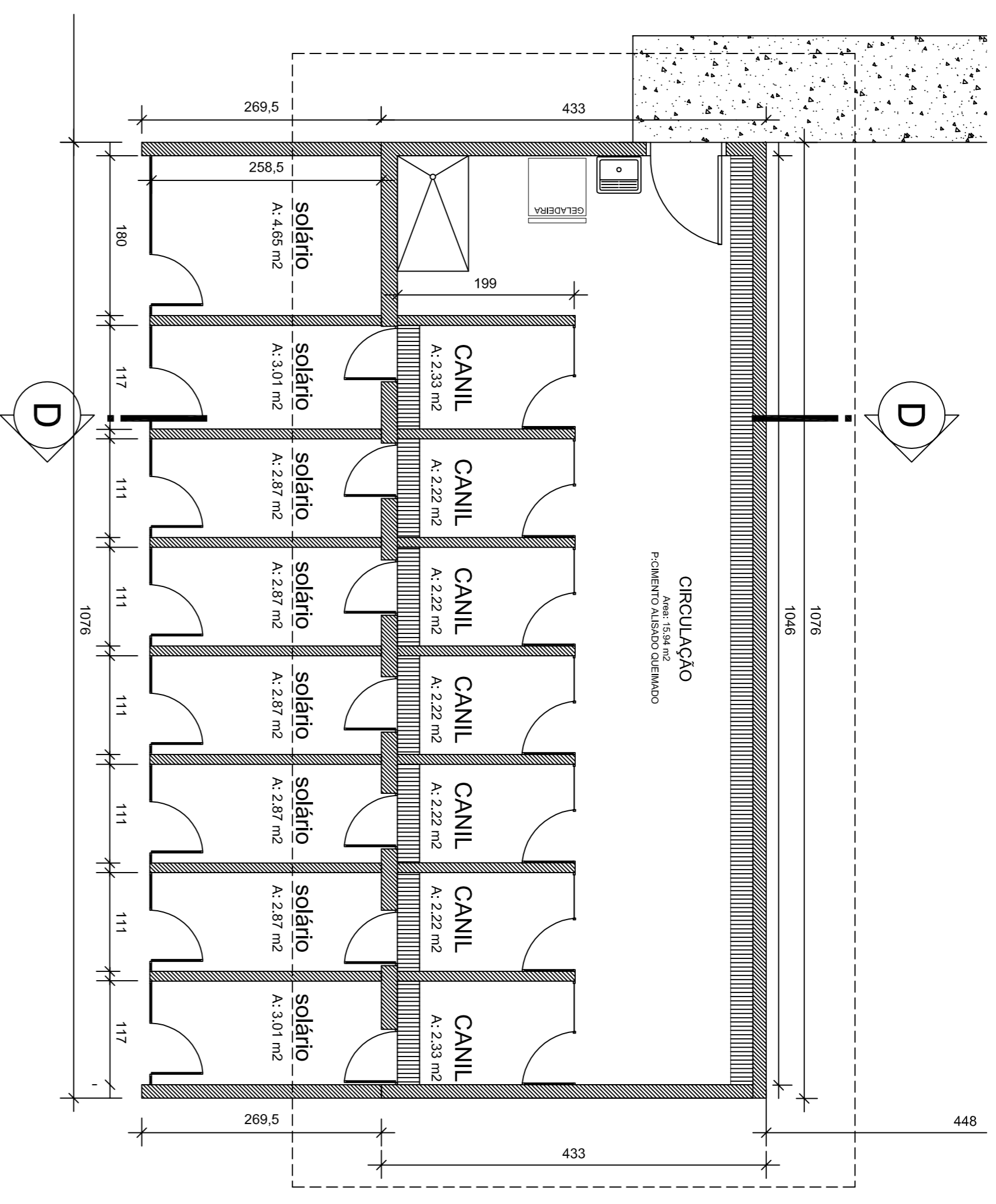

PLANTA BAIXA - ED. 5 CANIL ISOLAMENTO

Escala 1/50

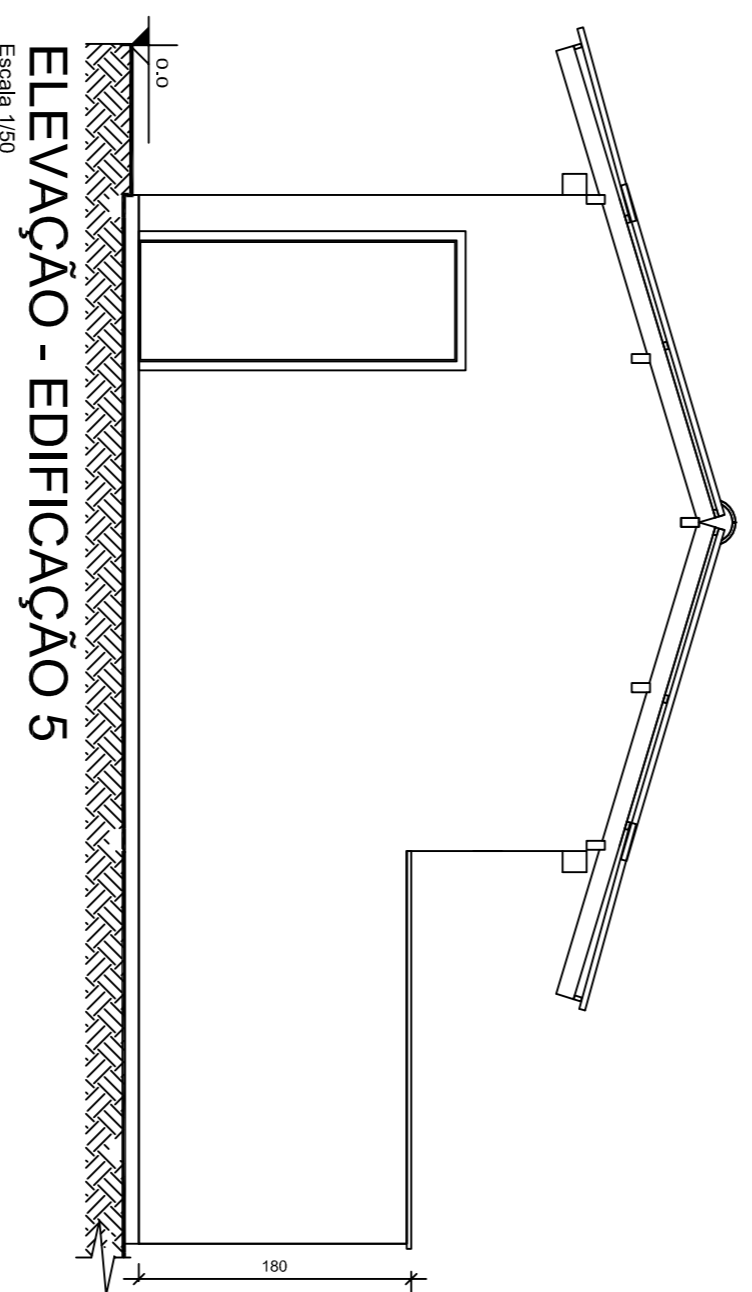

ELEVAÇÃO - EDIFICAÇÃO 5

Escala 1/50

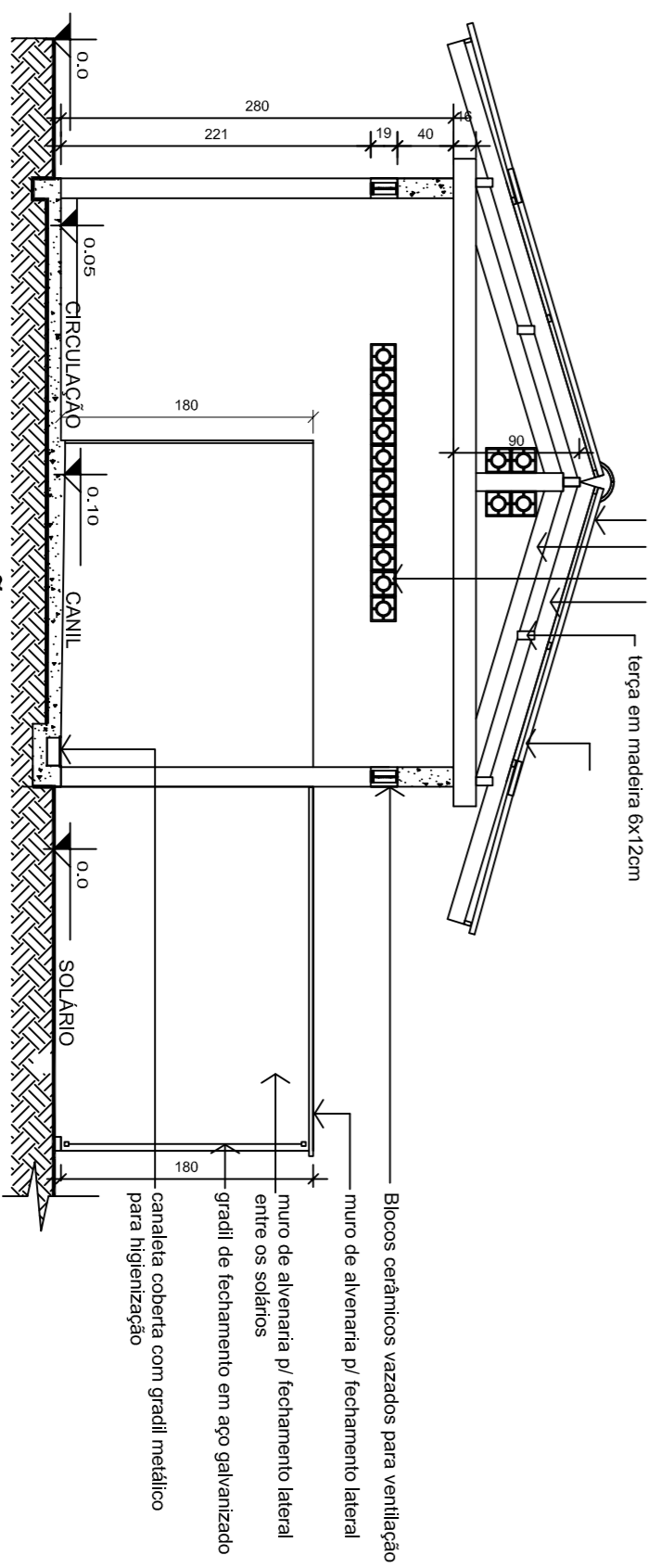

CORTE DD - EDIFICAÇÃO 5

Escala 1/50

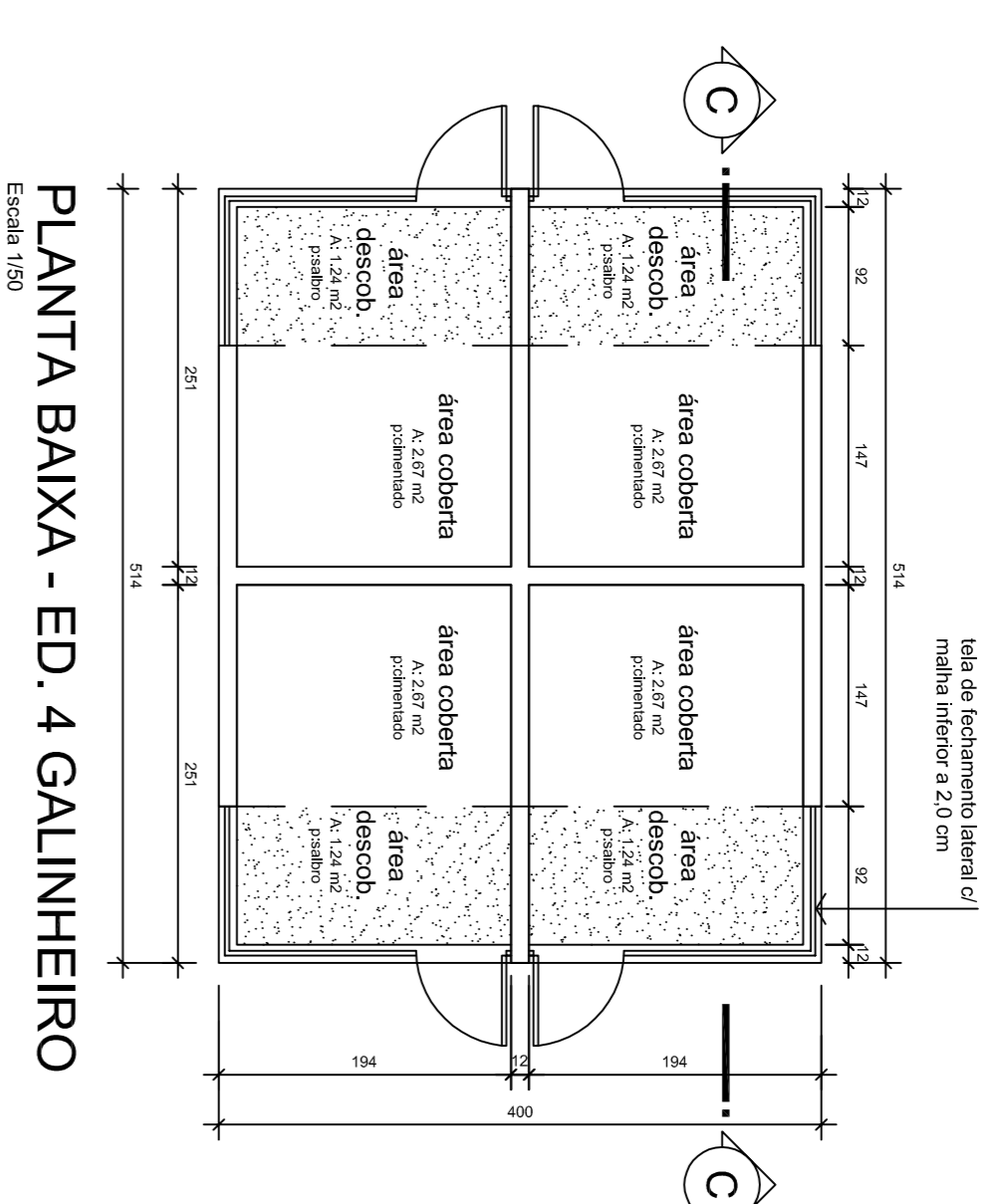

PLANTA BAIXA - ED. 4 GALINHEIRO

Escala 1/50

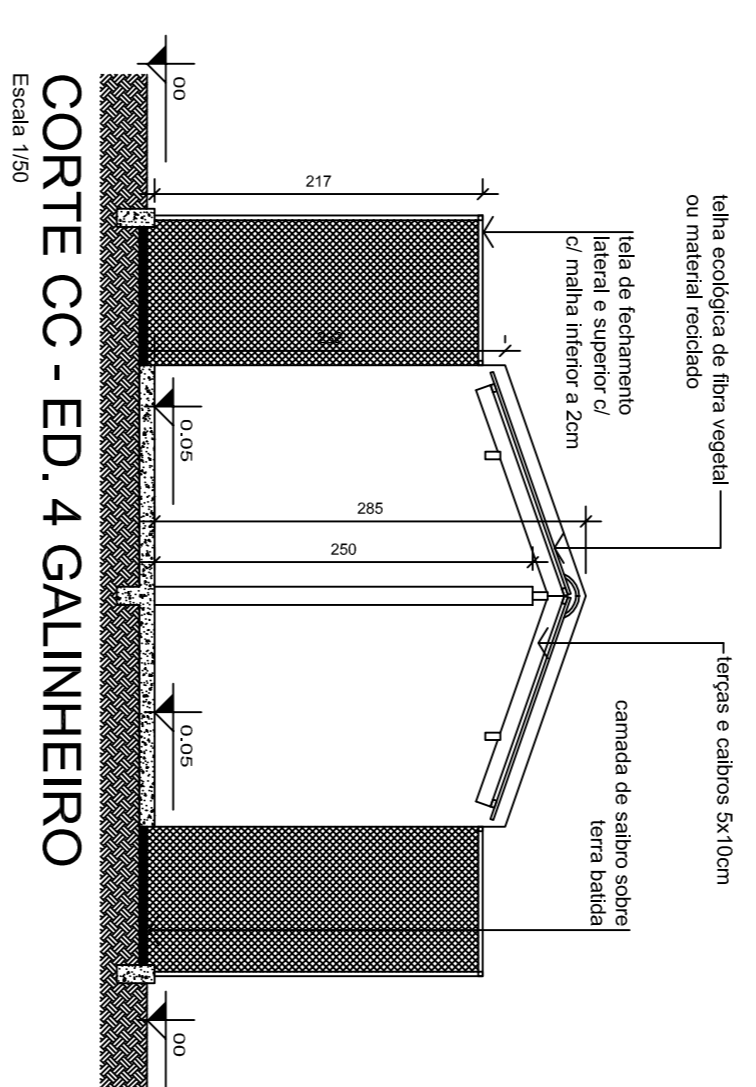

CORTE CC - ED. 4 GALINHEIRO

Escala 1/50

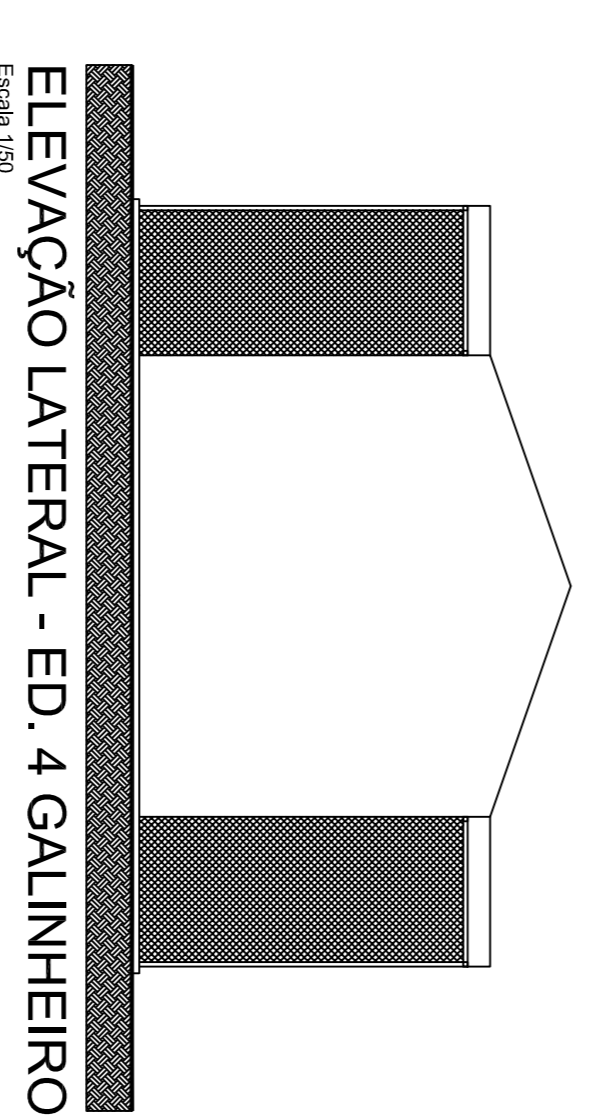

ELEVAÇÃO LATERAL - ED. 4 GALINHEIRO

Escala 1/50

 <p>SECRETARIA DE INFRAESTRUTURA URBANA UNIDADE DE BANCO DE PROJETOS</p>	
<p>Projeto: PROJETO DE ARQUITETURA CENTRO DE BEM ESTAR ANIMAL</p>	
<p>Conteúdo: PLANTA BAIXA / CORTE DD / ELEVAÇÃO CANIL ISOLAMENTO</p>	
<p>Auto(r)es): Arq. Juliano Moraes CAUSEC-4531814-4</p>	<p>Ass.:</p>
<p>Co-Autor(es):</p>	<p>Ass.:</p>
<p>Orçamentador do desenho:</p>	<p>Ass.:</p>
<p>Requerente: PREFEITURA MUNICIPAL DE JONVILLE</p>	<p>Responsável CAD: Juliano</p>
<p>Estado: INDICADA</p>	<p>Código: FmesstAvda.dwg</p>
<p>Data: JUNHO/2019</p>	<p>Numero Projeto: AR 04/08</p>

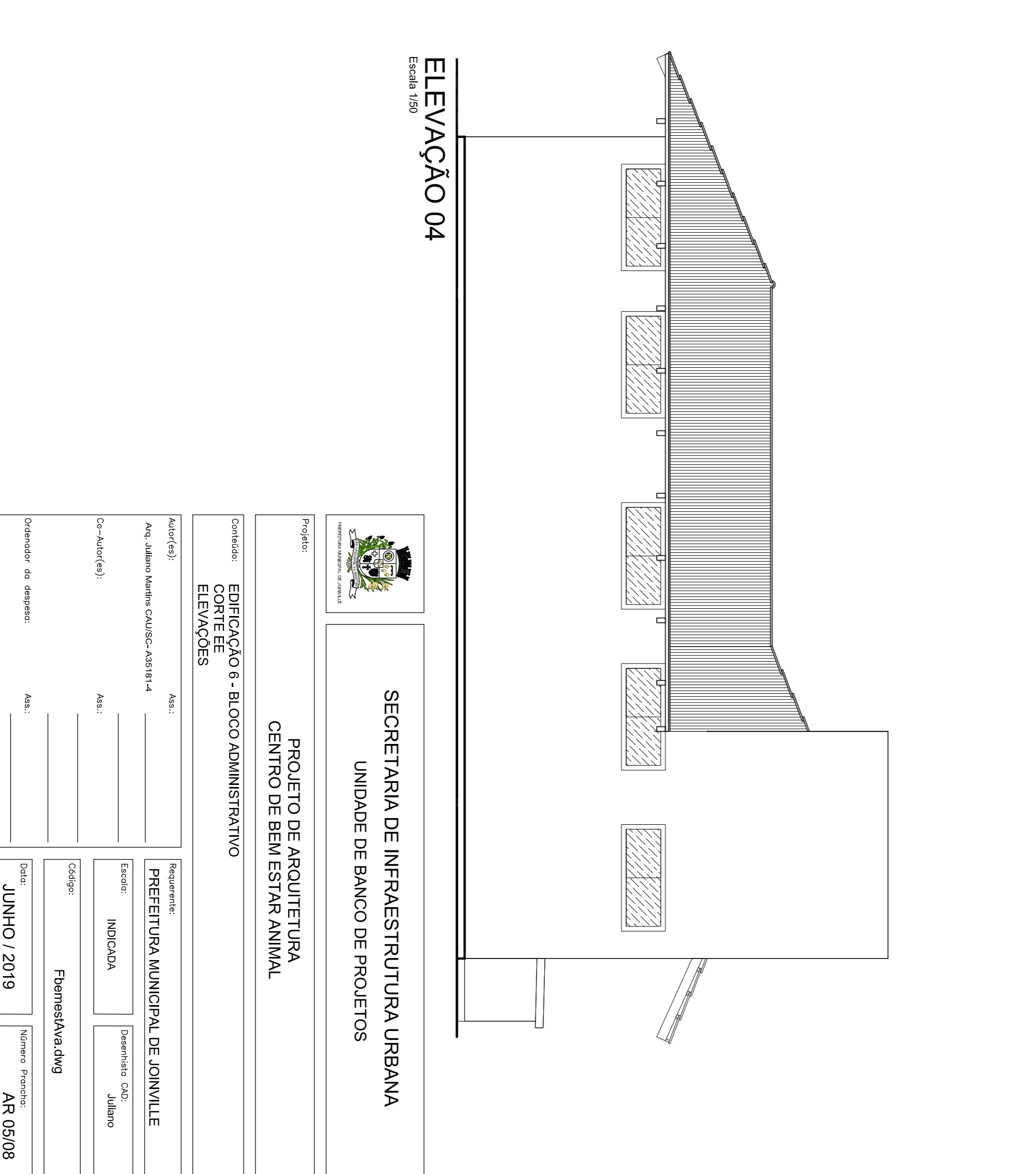
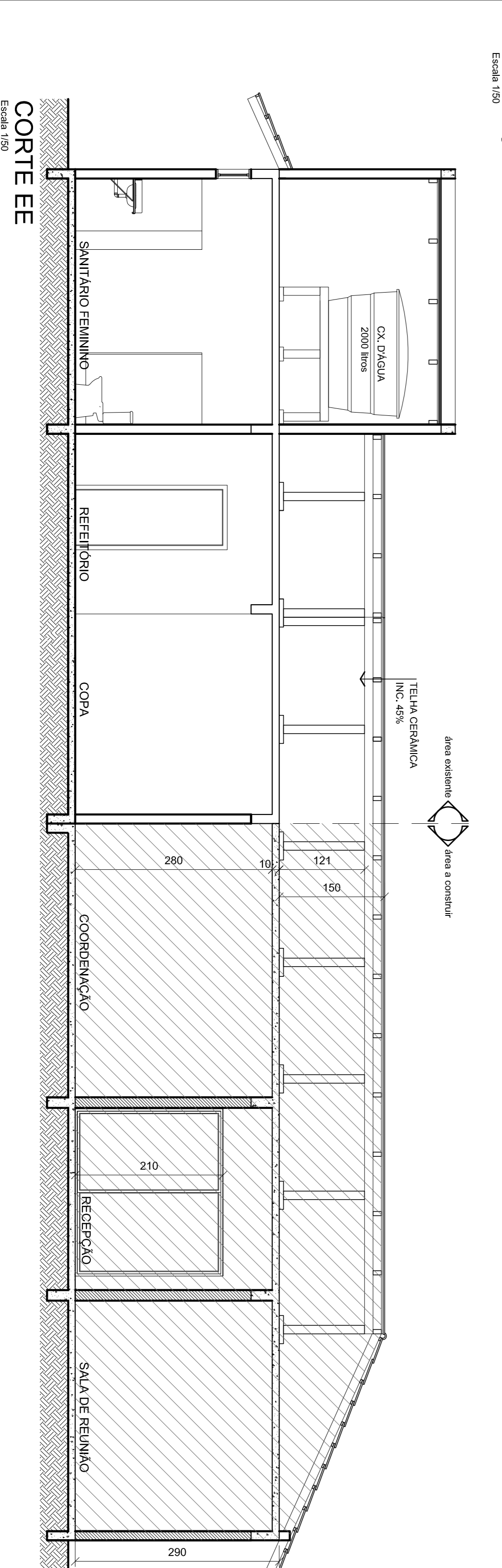
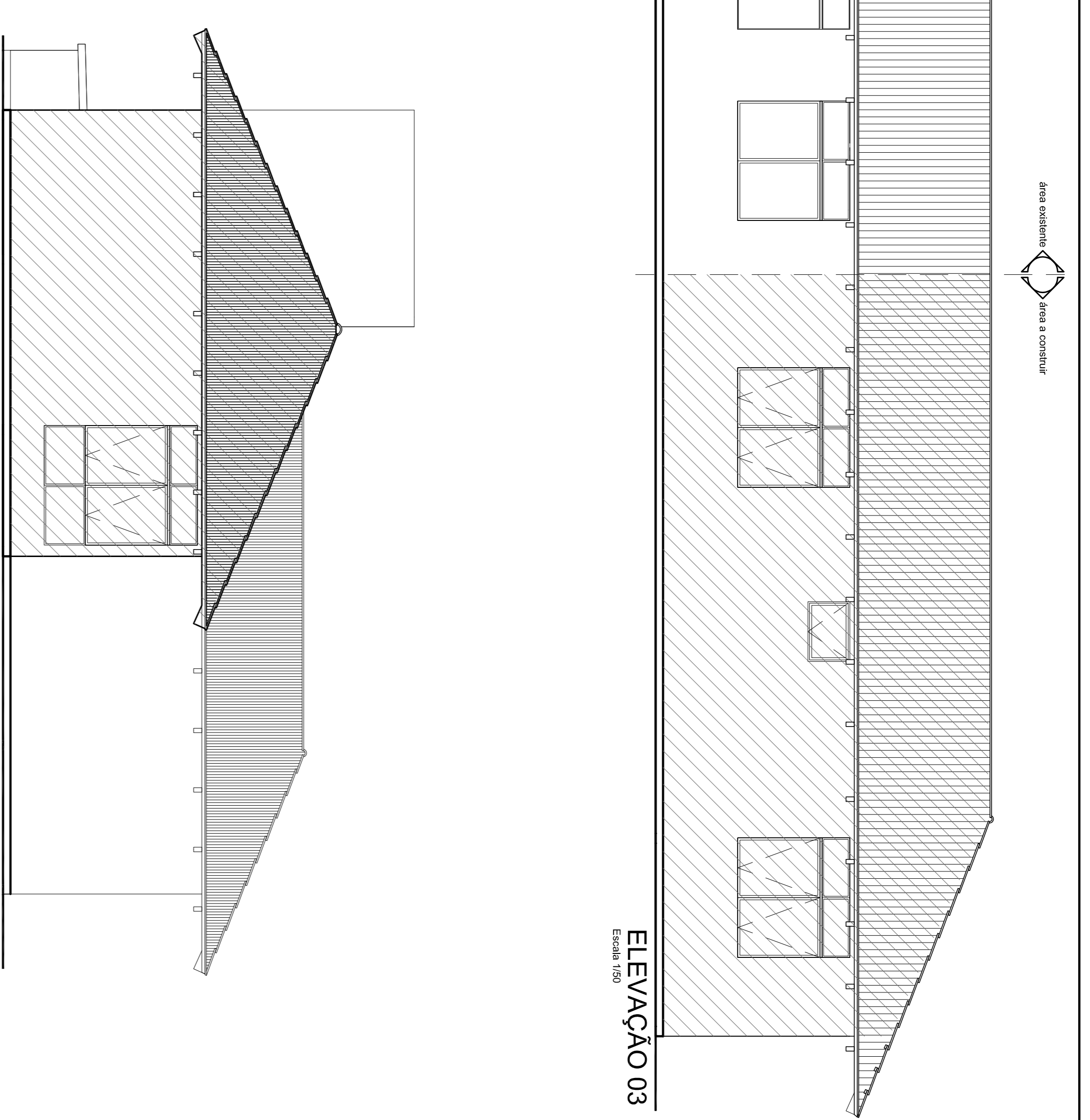
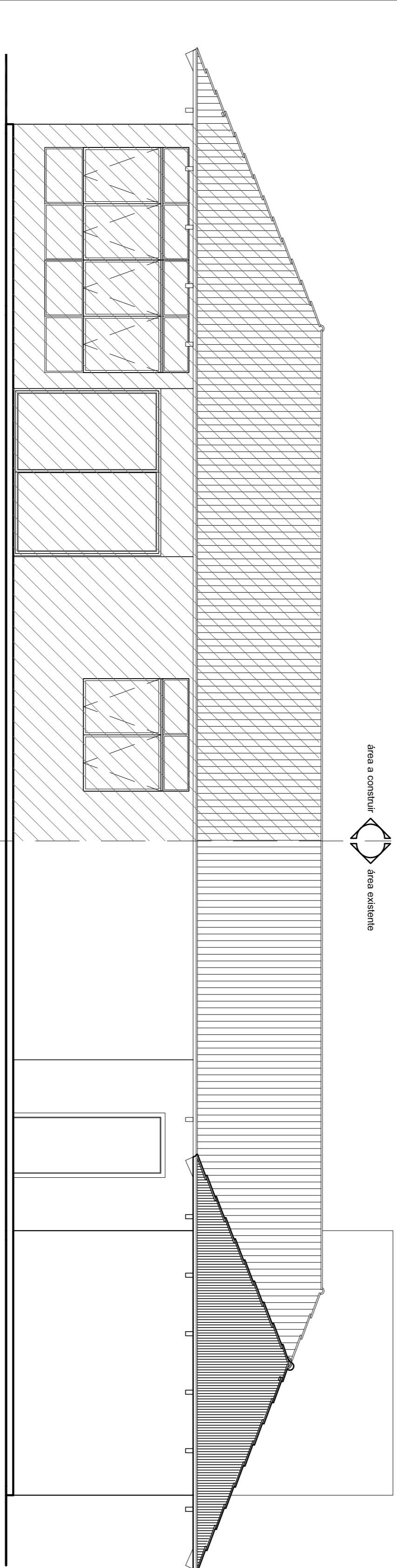
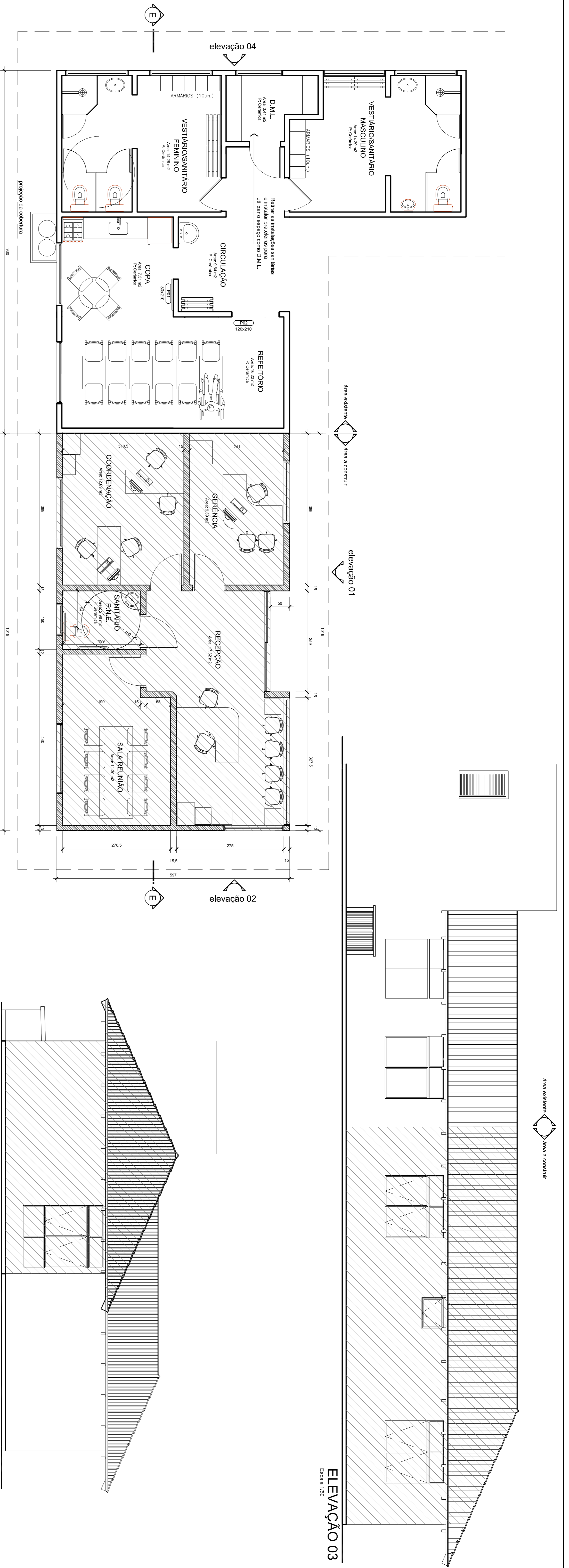

SECRETARIA DE INFRAESTRUTURA URBANA
UNIDADE DE BANCO DE PROJETOS

PROJETO DE ARQUITETURA
CENTRO DE BEM ESTAR ANIMAL

**PROJETO DE ARQUITETURA
CENTRO DE BEM ESTAR ANIMAL
ELEVÇÕES**

Projetista:

Comandante: **EDIFICÇÃO 6 - BLOCO ADMINISTRATIVO**

Arquiteto: _____

Assistente: _____

Projeto: _____

Arquiteto: **Arq. Adriano Martins CALUSO-432919-4**

Assistente: _____

Projeto: _____

Requerente: **PREFEITURA MUNICIPAL DE JOVIMVILLE**

Endereço: **INDICADA**

Dependência: **Cal. Jairo**

Código: _____

Fluente: **Flemsskvalding**

Outro: **JUNHO / 2019**

Número Projeto: **AR 05/08**

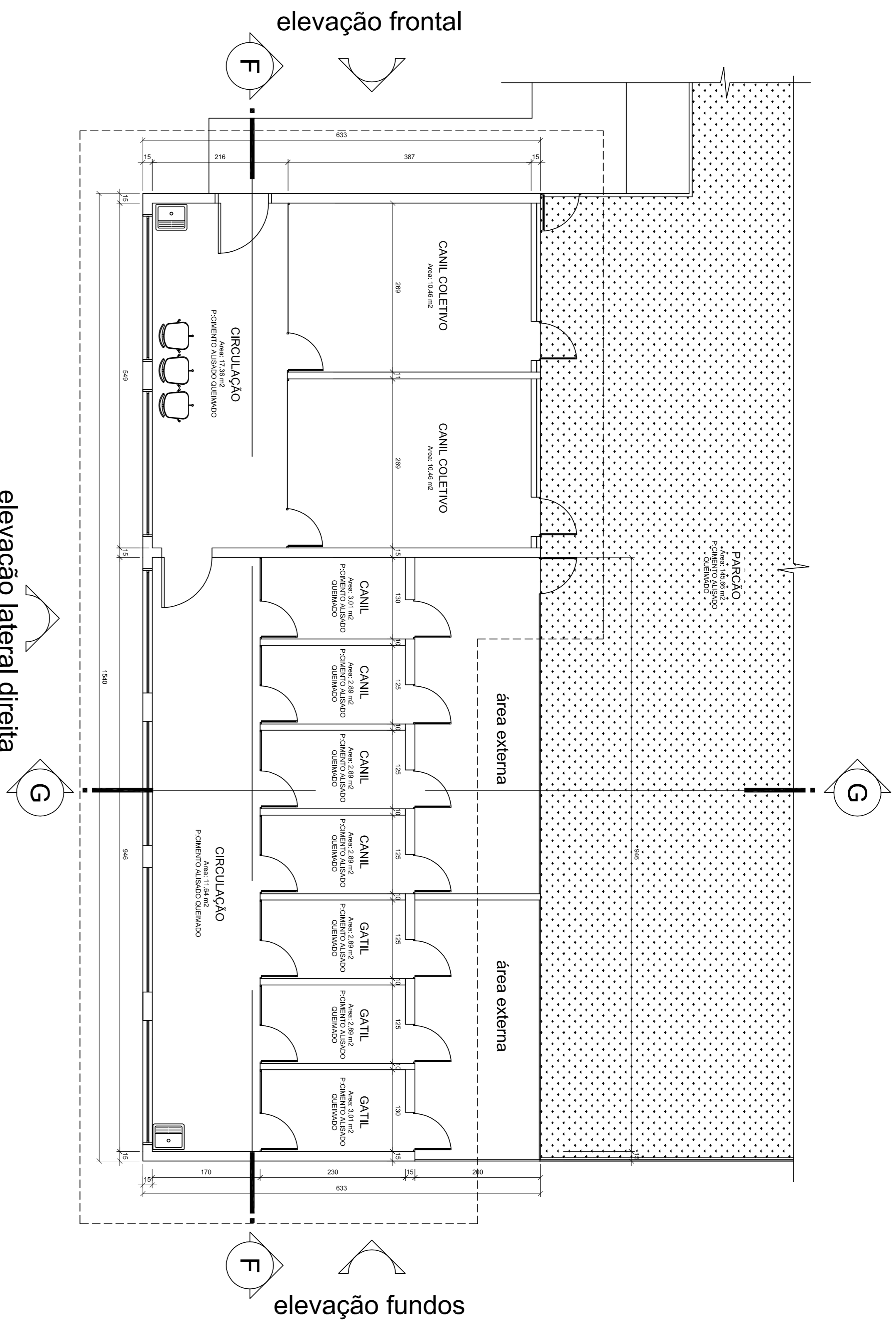

PLANTA BAIXA ED. 07 - CANIL / GATIL EXPOSIÇÃO

Escala 1/50

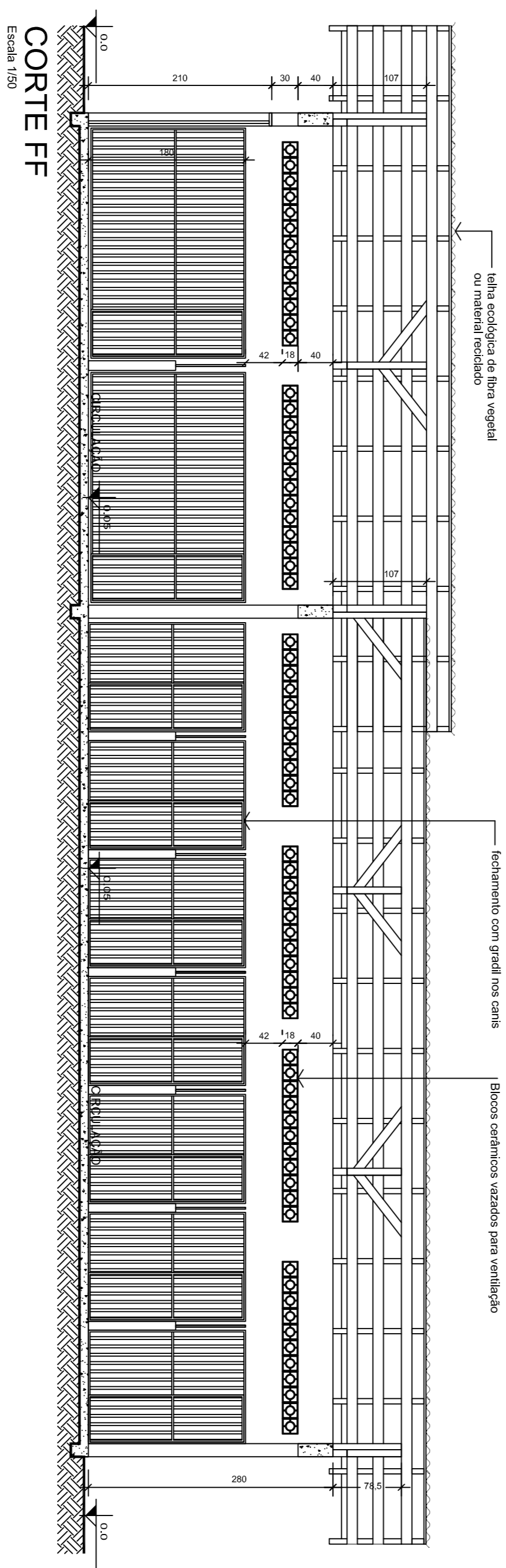

CORTE FF

Escala 1/50

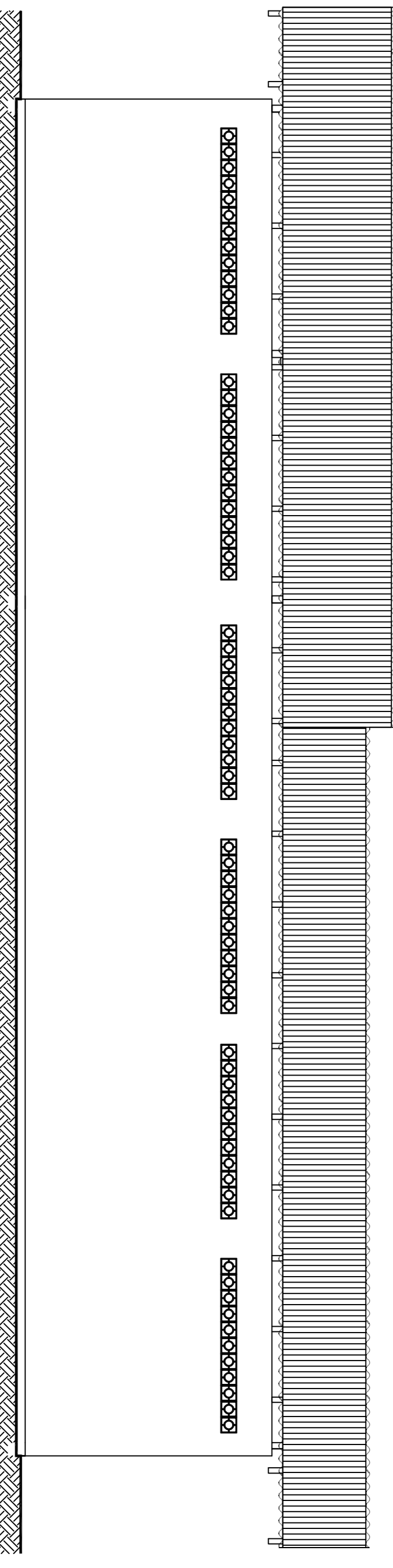

ELEVAÇÃO LATERAL DIREITA

Escala 1/50

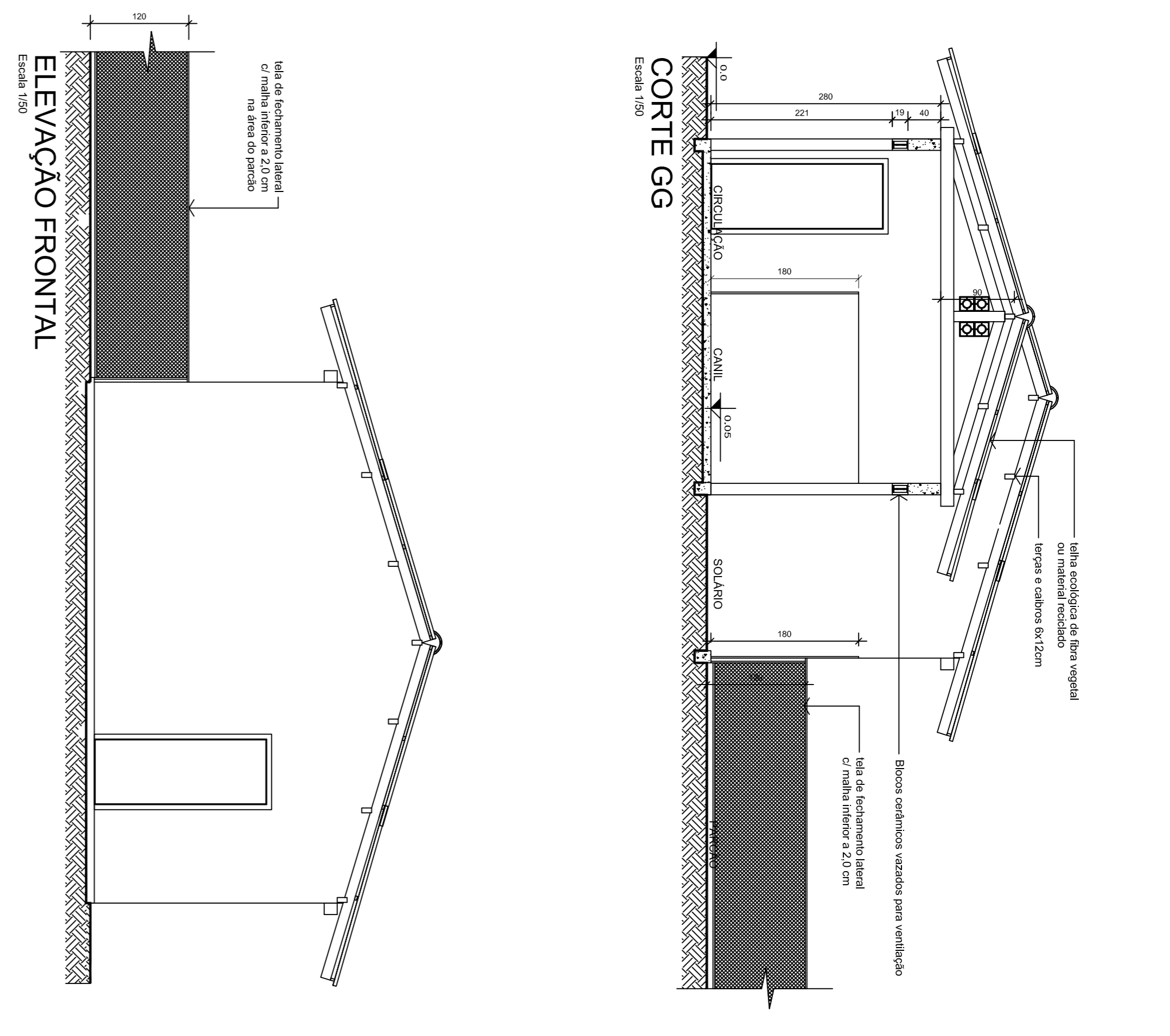

CORTE GG

Escala 1/50

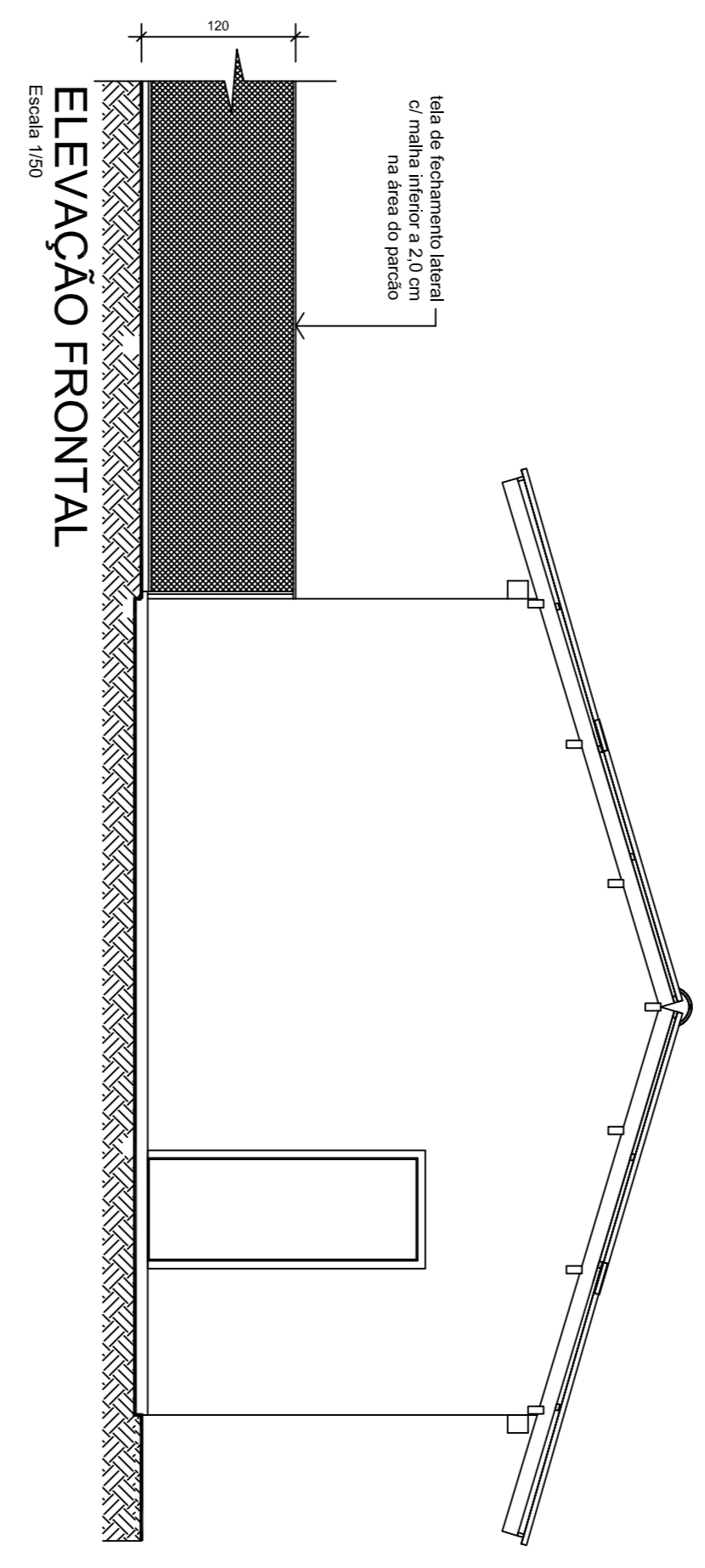

ELEVAÇÃO FRONTAL

Escala 1/50

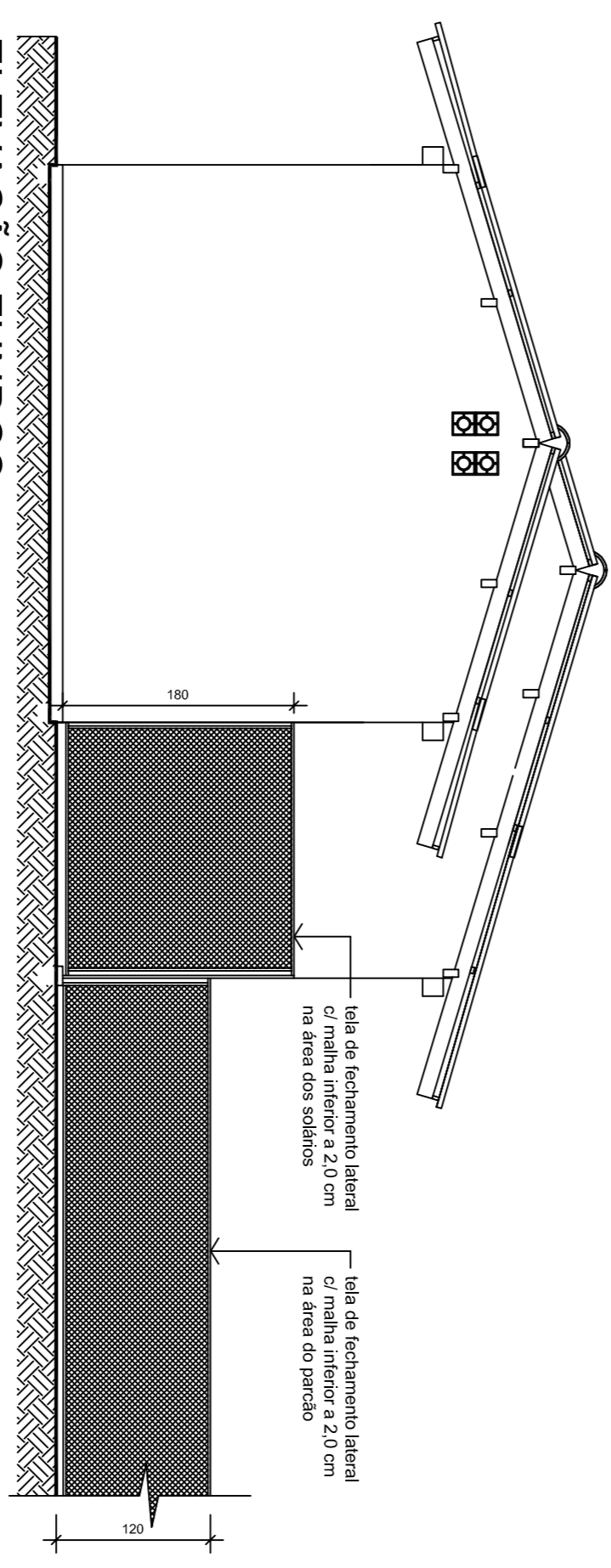

ELEVAÇÃO FUNDOS

Escala 1/50

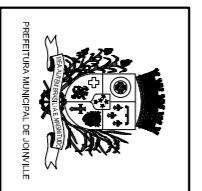

SECRETARIA DE INFRAESTRUTURA URBANA
UNIDADE DE BANCO DE PROJETOS

Projeto: PROJETO DE ARQUITETURA CENTRO DE BEM ESTAR ANIMAL

Cometido: PLANTA BAIXA ED.07 - CANIL / GATIL EXPOSIÇÃO

Arquiteto(s):	Ass:	Requerente:
Arq. Adriano Martins CAU/SC-435191-4		PREFEITURA MUNICIPAL DE JOUNVILLE
Co-Autor(es):	Ass:	Estado:
		INDICADA
		Desenhista CAD:
		Juliano
Orçador do projeto:	Ass:	Código:
		Fbemsakvndng
		Data:
		JUNHO / 2019
		Número Projeto:
		AR 08/08

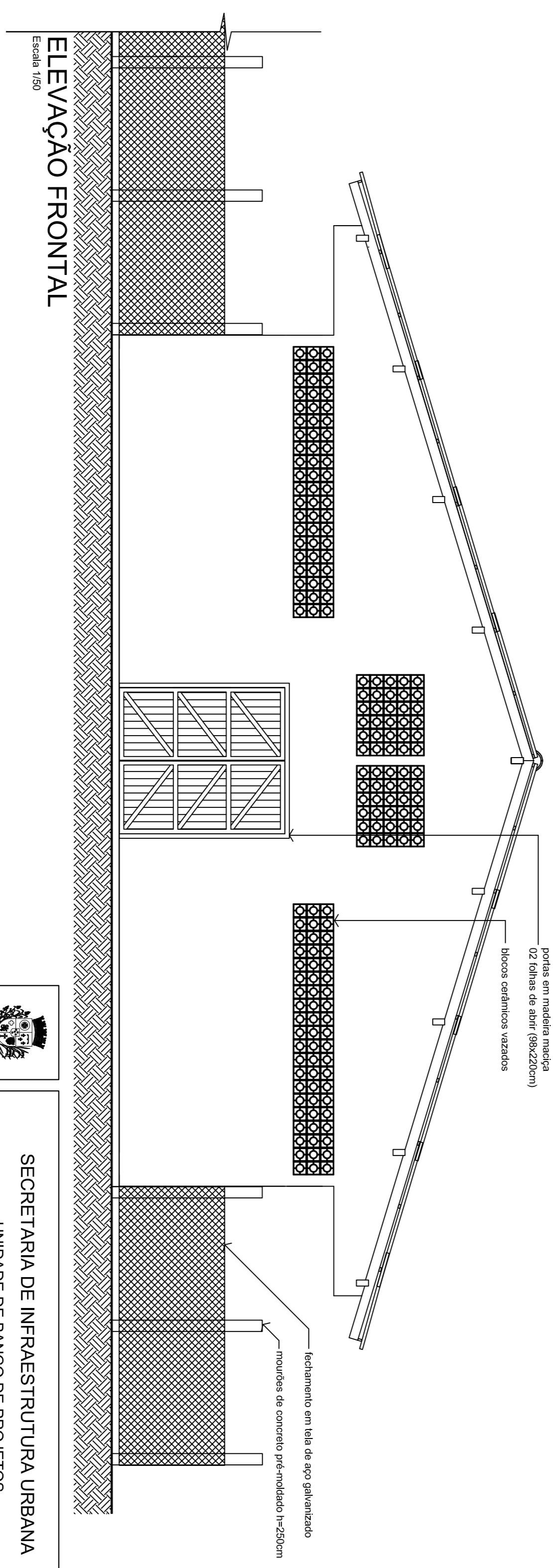
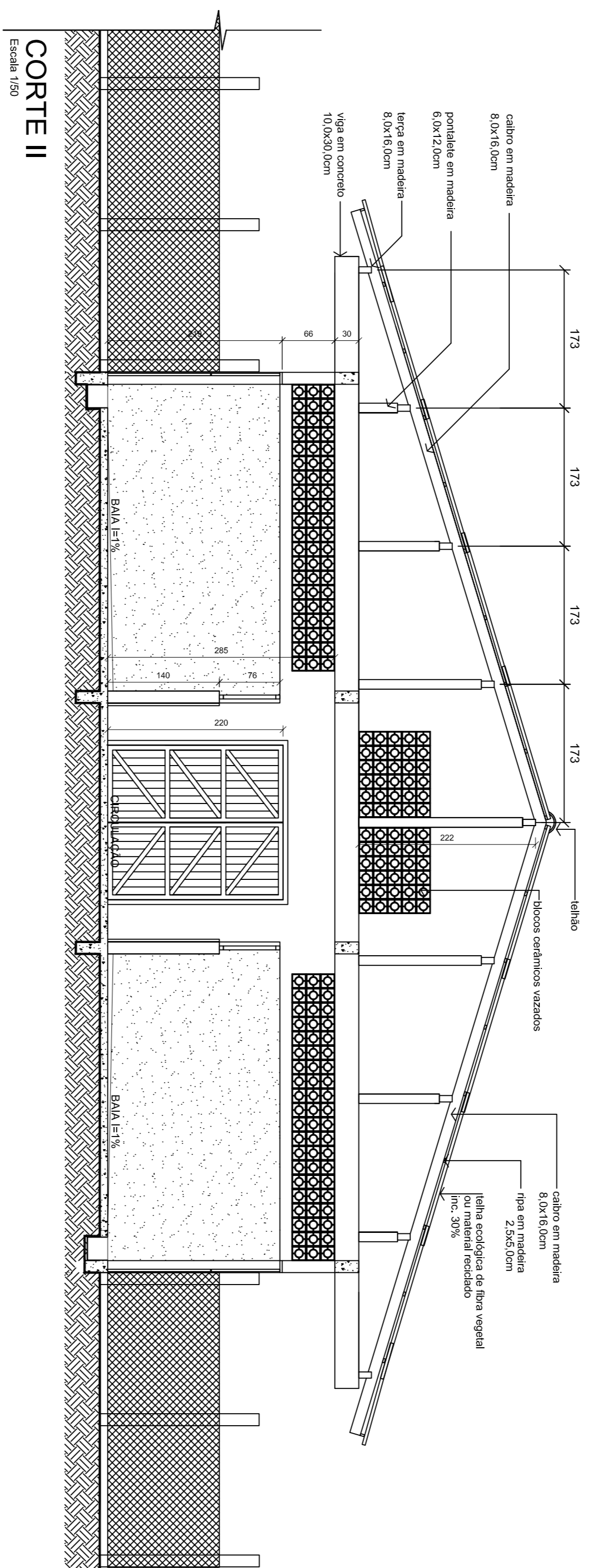
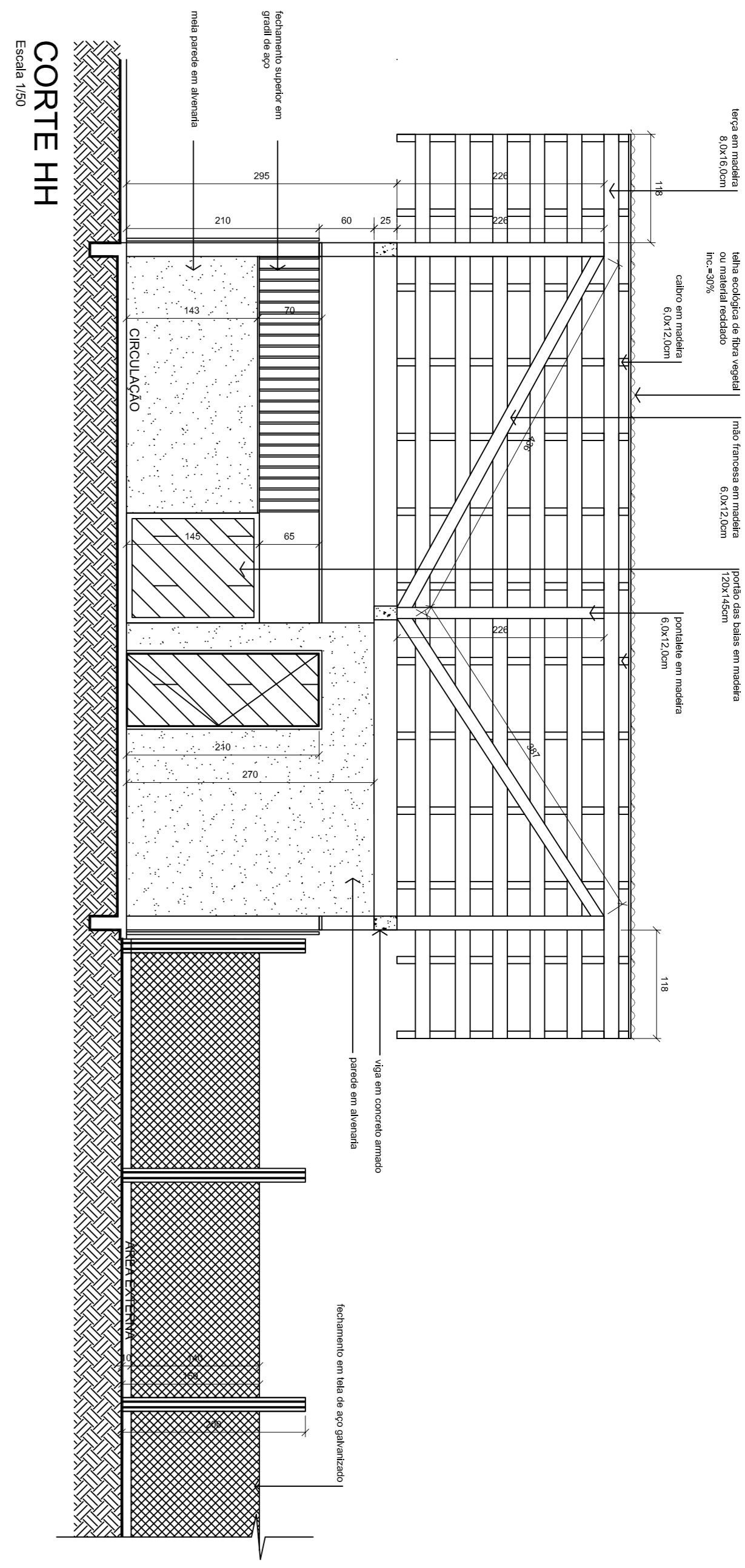
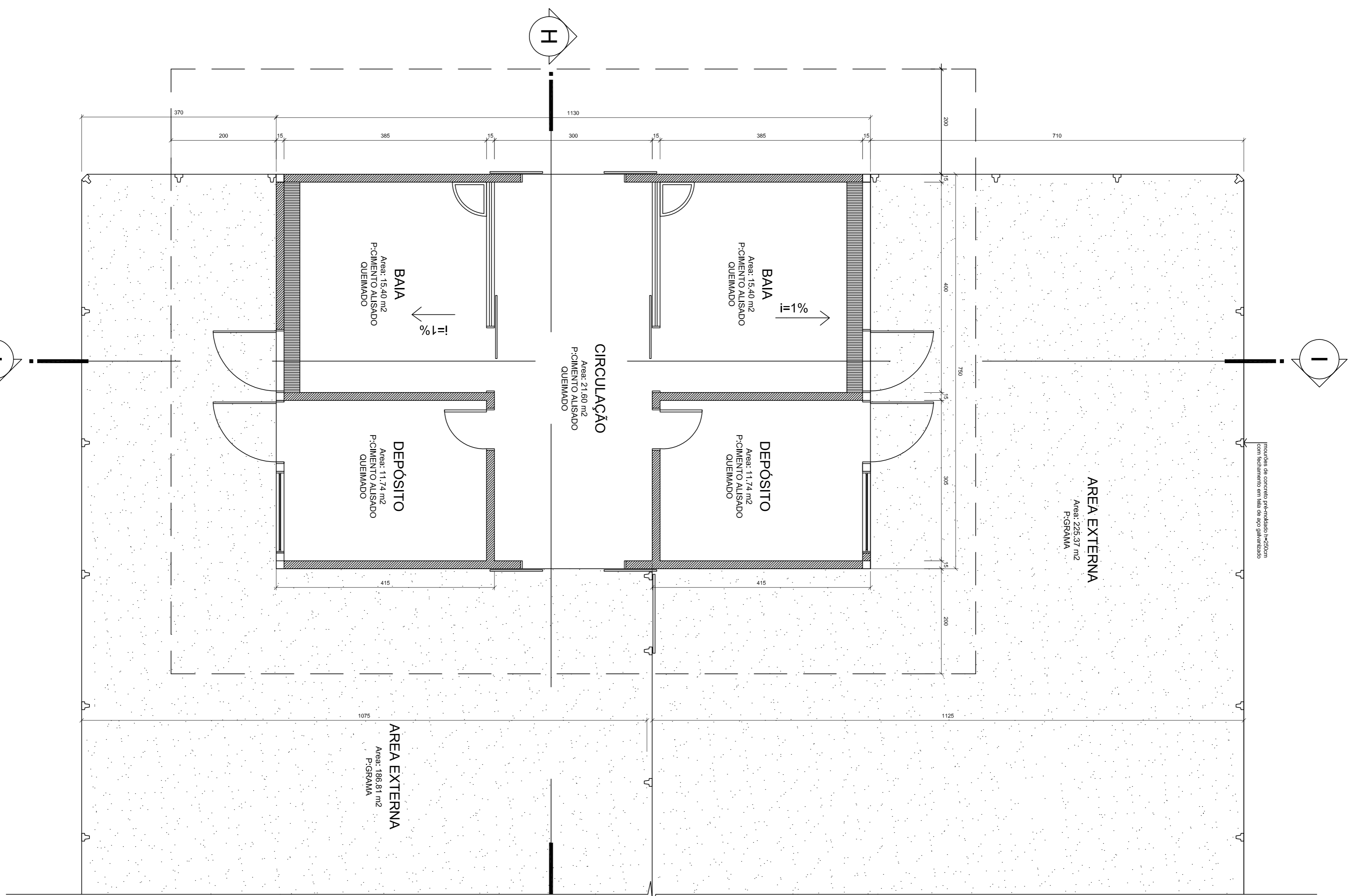

PLANTA BAIXA - ED. 08 - BLOCO EQUESTRE

		SECRETARIA DE INFRAESTRUTURA URBANA UNIDADE DE BEM ESTAR ANIMAL	
PROJETO DE ARQUITETURA CENTRO DE BEM ESTAR ANIMAL ELEVAÇÃO FRONTAL		Projeto: PLANTA BAIXA ED.08 - BLOCO EQUESTRE	
Comandante: Cívico/Engenheiro CONDOMÍNIO		Requerente: PREFEITURA MUNICIPAL DE JOINVILLE	
Autor(es): Arq. Adriano Martins CALUSCA-537919-4		Ass:	
Co-Autor(es):		Desenhada CAD: Juliana	
Código:		Firmado: Flávia Carolina de Aguiar	
Orçamentista:		Ass:	
Data: JUNHO / 2019		Nome e Função: AR 07/08	

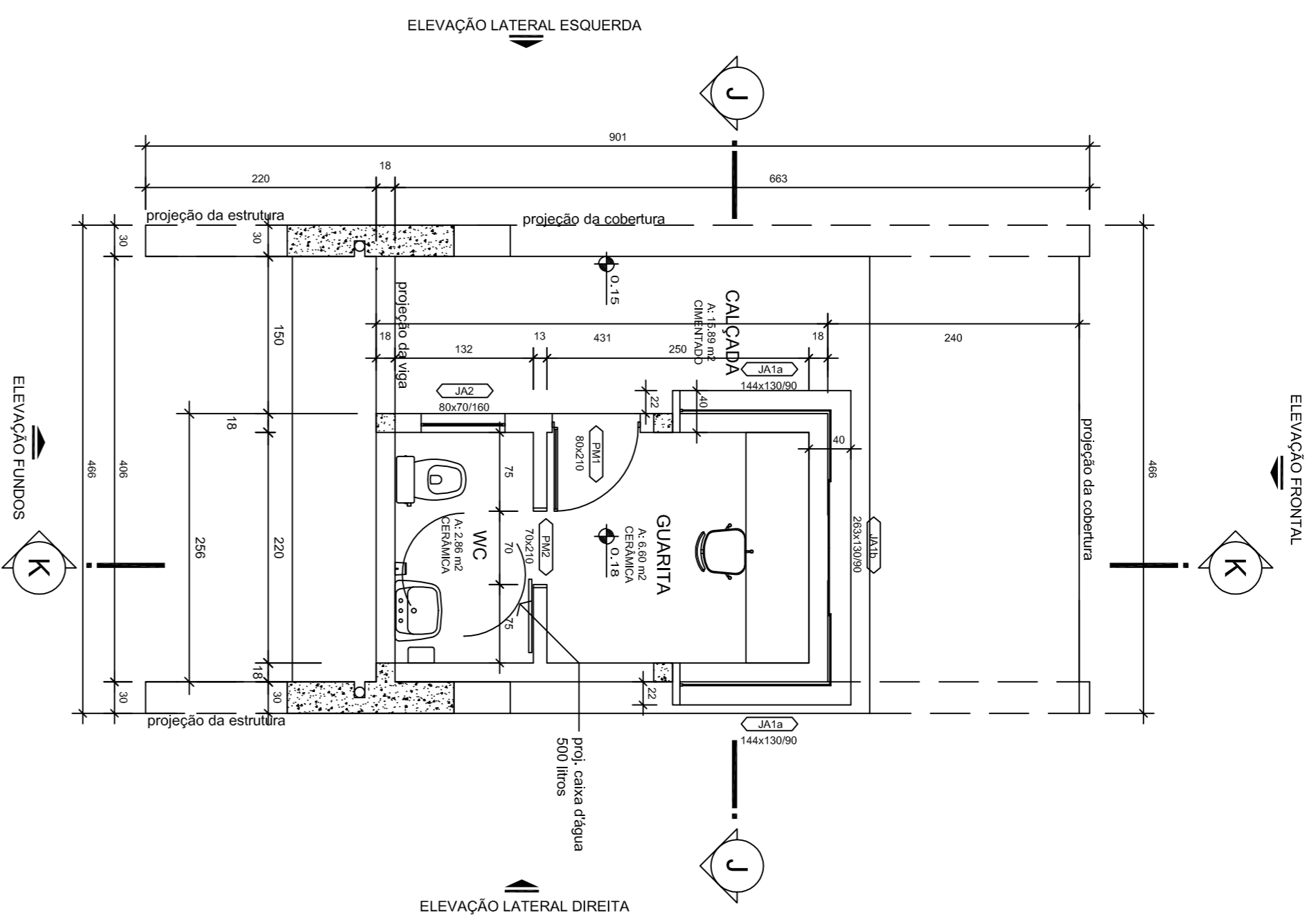

PLANTA BAIXA - GUARITA
Escala 1/50

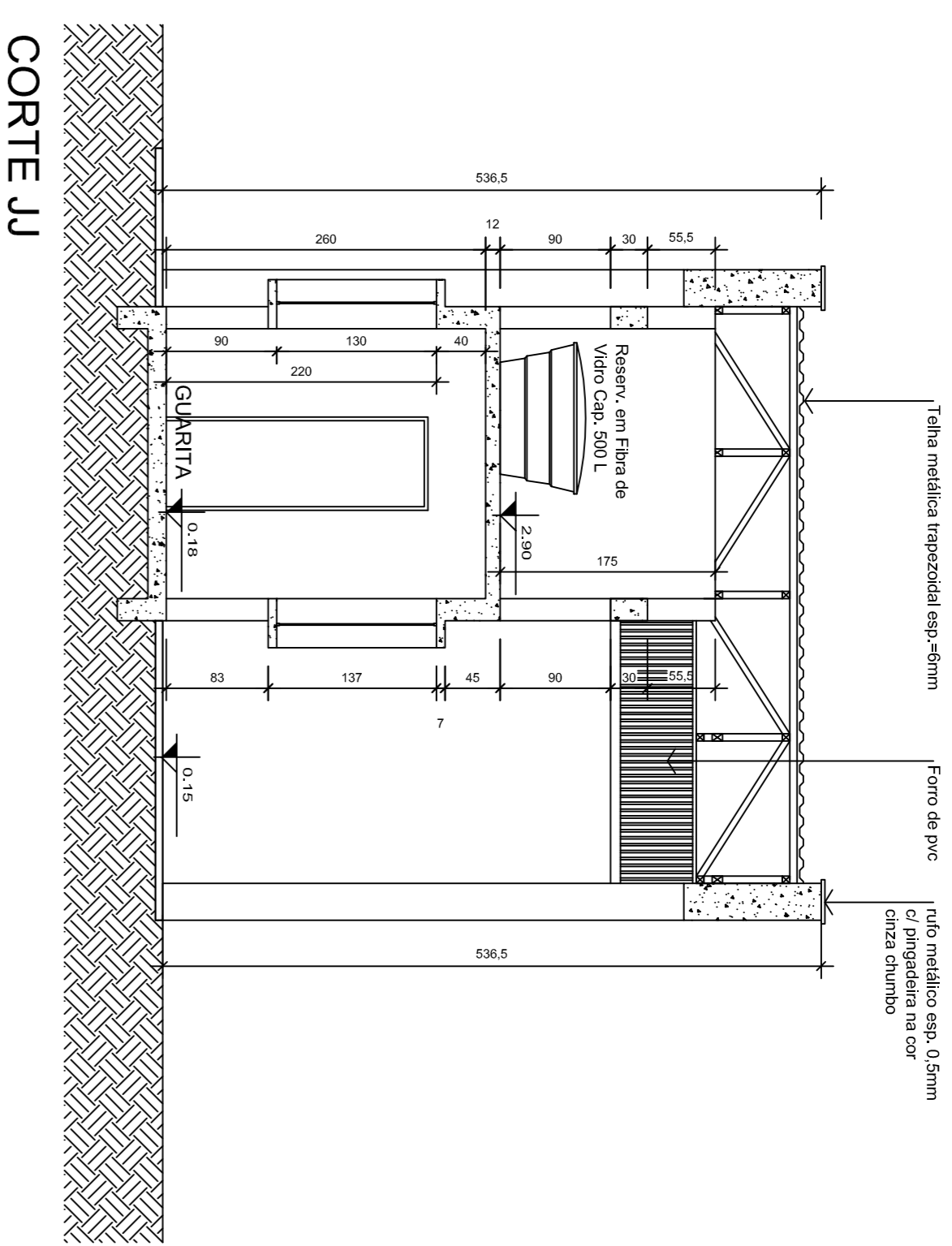

CORTE JJ
Escala 1/50

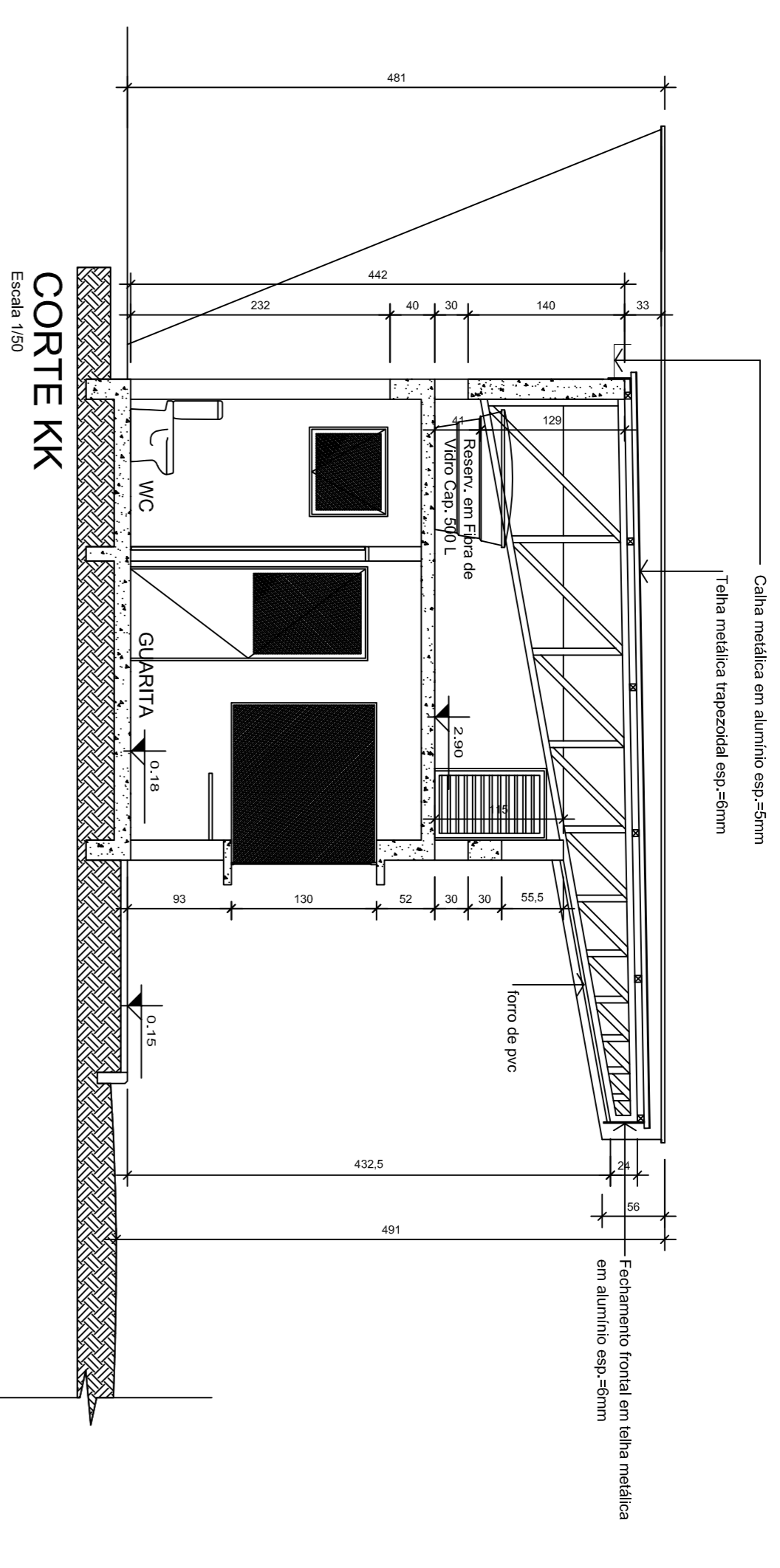

CORTE KK
Escala 1/50

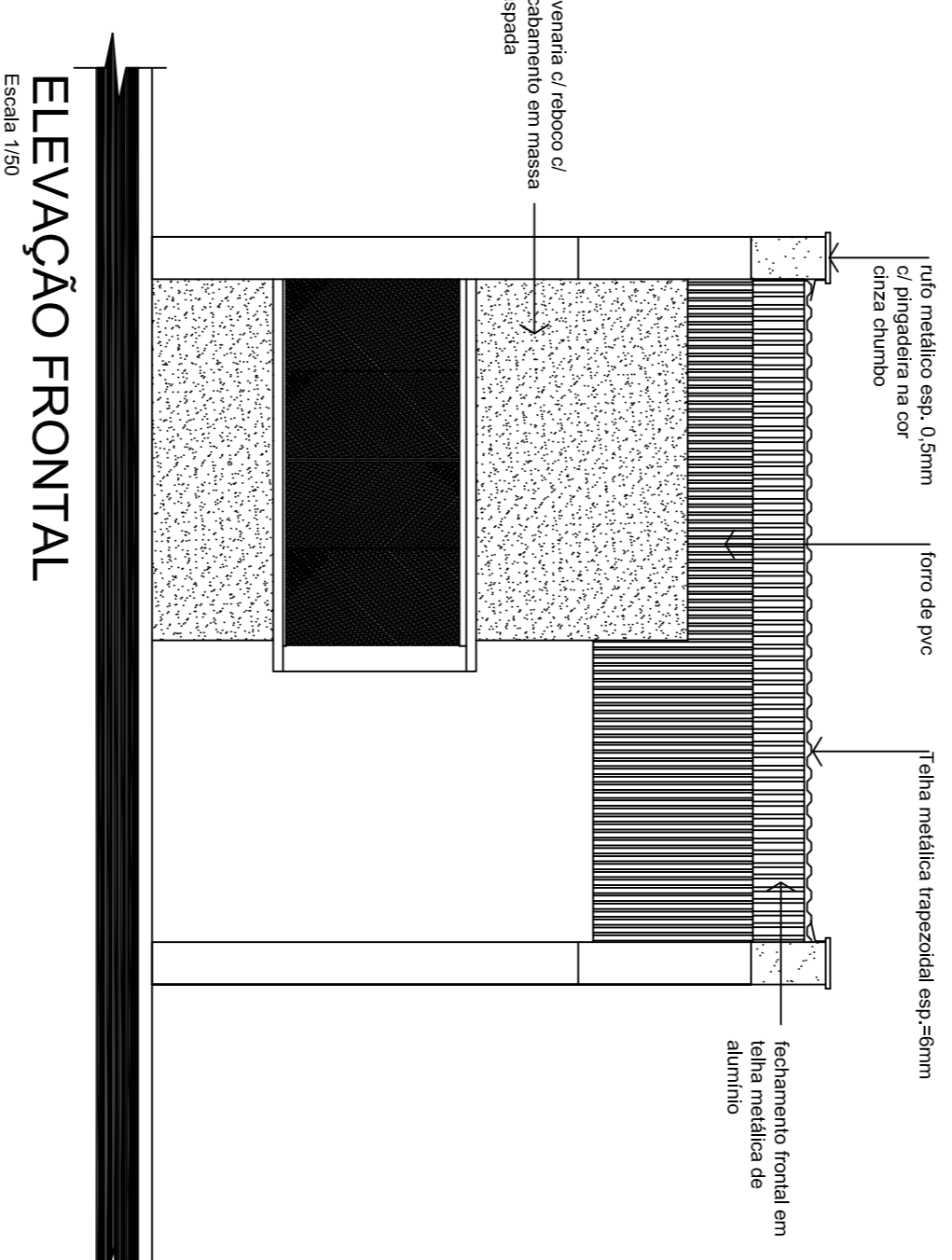

ELEVÇÃO FRONTAL
Escala 1/50

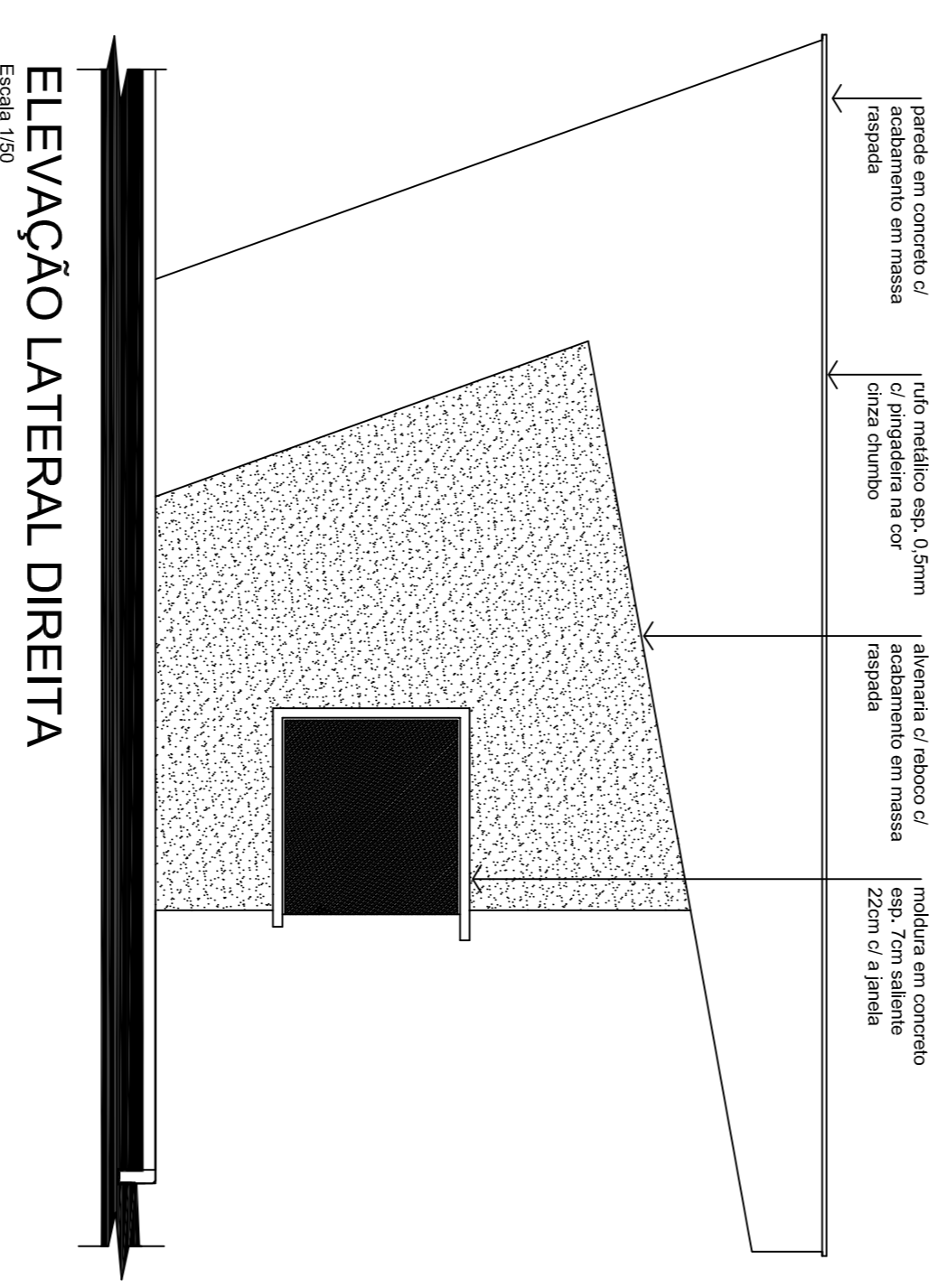

ELEVÇÃO LATERAL DIREITA
Escala 1/50

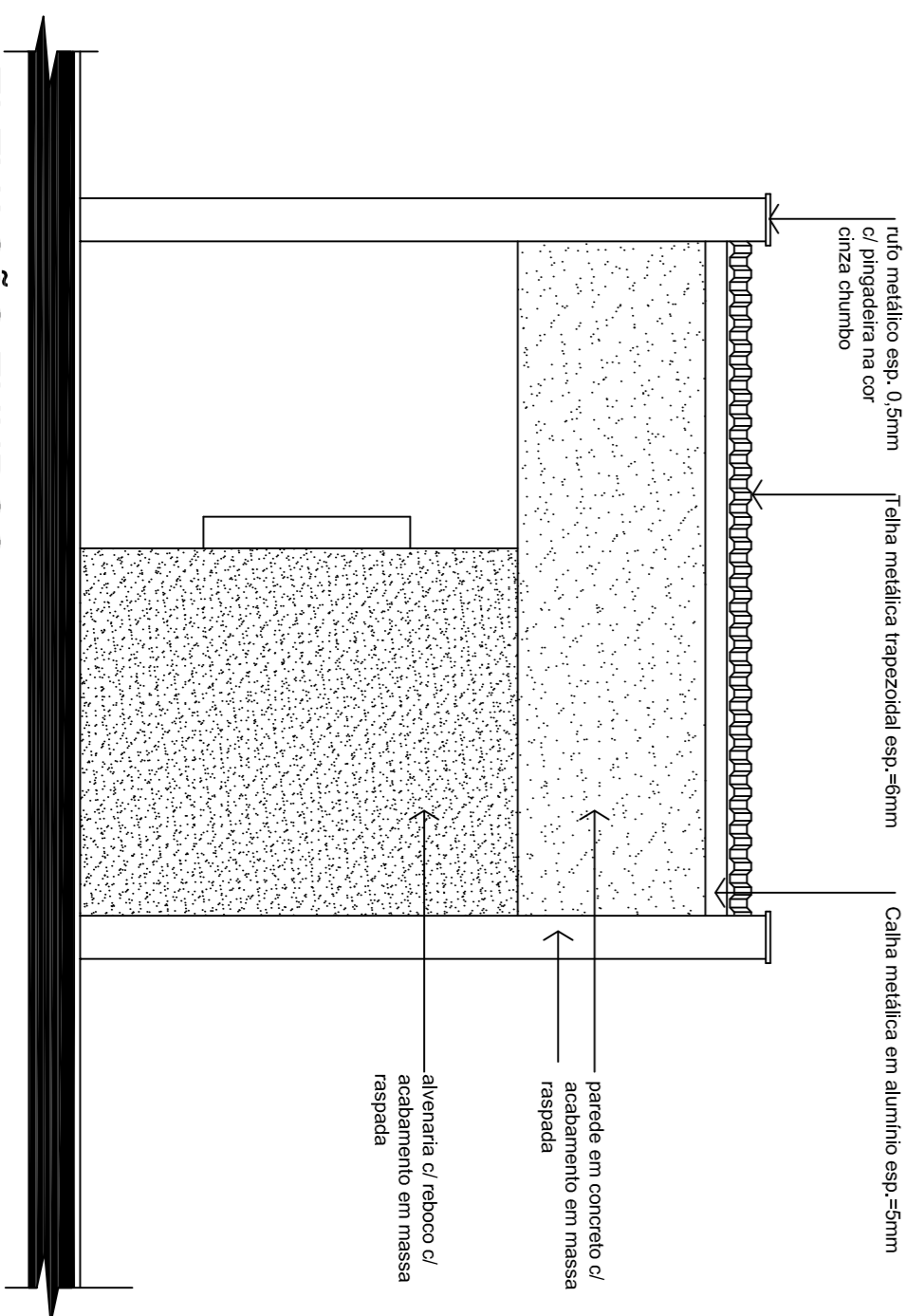

ELEVÇÃO FUNDOS
Escala 1/50

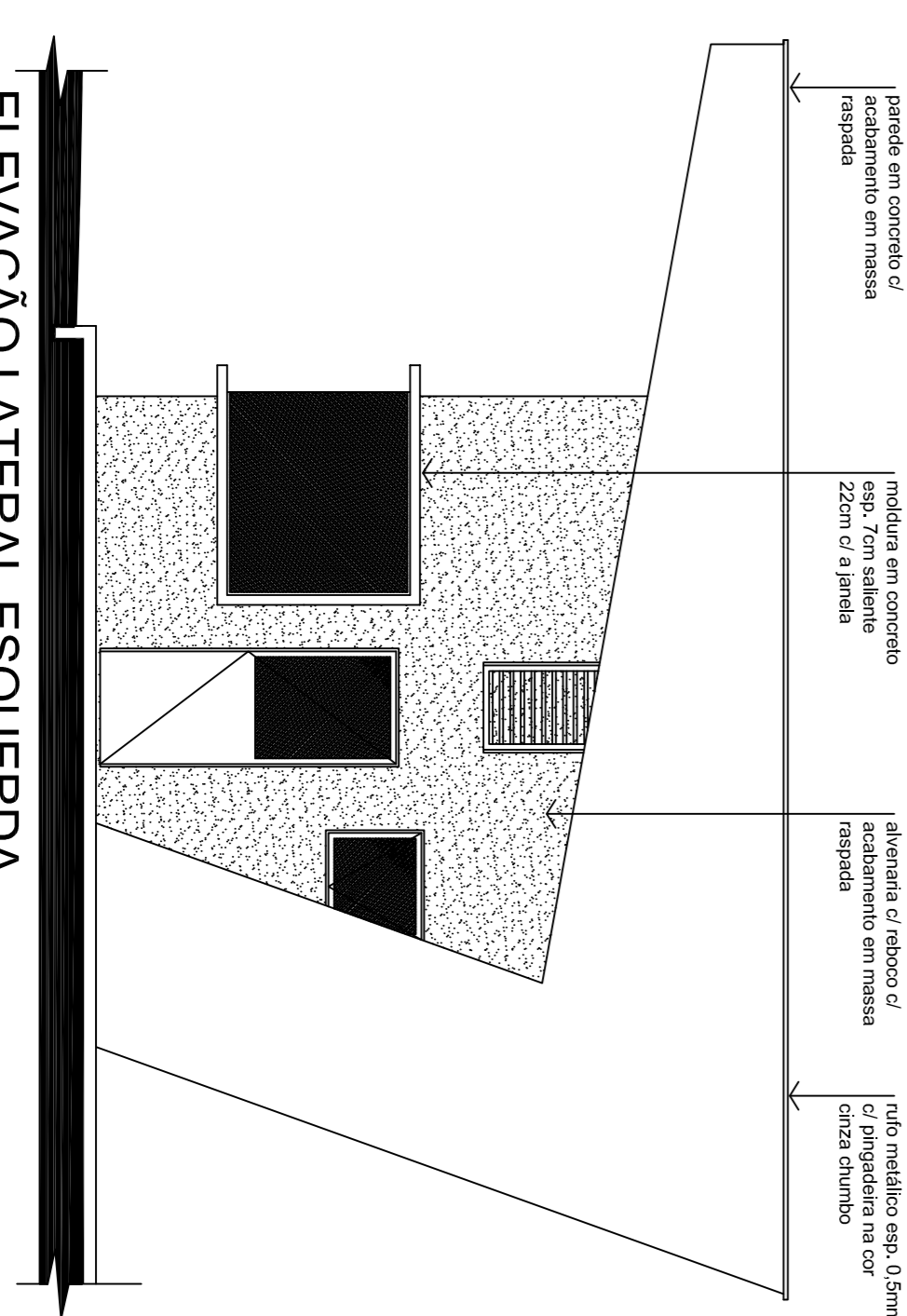

ELEVÇÃO LATERAL ESQUERDA
Escala 1/50

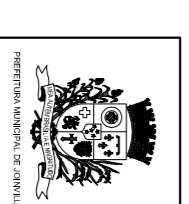

SECRETARIA DE INFRAESTRUTURA URBANA
UNIDADE DE BEM ESTAR ANIMAL

Projeto:
PROJETO DE ARQUITETURA
CENTRO DE BEM ESTAR ANIMAL

Cometido:
PLANTA BAIXA ED.09 - GUARITA
CORTES ELEVÇÕES FRONTAL, LATERAL ESQUERDA, LATERAL DIREITA, FUNDOS

Requerente:
PREFEITURA MUNICIPAL DE JOVILLE

Escor:
INDICADA

Código:
Fbmsakvazdng

Data:
JUNHO / 2019

Ass:
AR 08/08