

<b>LEGENDA:</b>	
	PASSEIO
	CAPA SOBRE PARALELEPÍPEDO
	PASSEIO
	PASSEIO
	FRESAGEM + CAPA
	PASSEIO

**NOTAS:**

1 - ESTACAS A CADA 20,00m;  
 2 - ESTE DESENHO CONTÉM INFORMAÇÕES ESPECÍFICAS À FINALIDADE A QUE SE PROPÕE E NÃO DEVE SER UTILIZADO PARA OUTROS FINS SEM CONSULTA AO RESPONSÁVEL TÉCNICO;



**SECRETARIA DE INFRAESTRUTURA URBANA  
 UNIDADE DE PAVIMENTAÇÃO**

<b>PROJETO</b>		Nome da Obra / Endereço: RUA ORESTES GUIMARAES - BAIRRO AMERICA			Núm. Prancha: <b>01/01</b>
Resp. Técnico:  Engº Civil: Juliano de Sant'Anna CREA: 49.431-5		Conteúdo: PROJETO GEOMETRICO			
Proprietário:  PREFEITURA DE JOINVILLE		Desenho: ÚNICO	Arq.CAD: PROJETO GEOMÉTRICO	Modificação:	Data: OUT/2018
		Escala: S/ESCALA			

### REQUALIFICAÇÃO CORTE AA

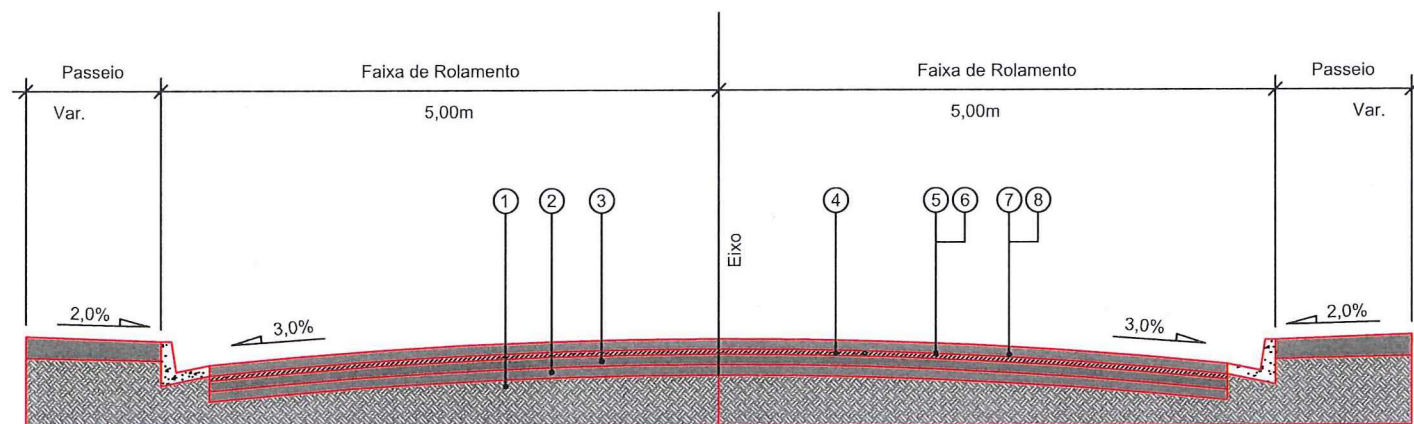

- 1 - Subleito Existente
- 2 - Base Existente
- 3 - Sub-base Existente
- 4 - Revestimento Existente
- 5 - Pintura de Ligação - RR - 1C
- 6 - PMQ - Concreto Asfáltico Usinado a Quente faixa "b" = 7,00cm
- 7 - Pintura de Ligação - RR - 1C
- 8 - CAUQ - Concreto Asfáltico Usinado a Quente faixa "c" = 4,00cm

### REQUALIFICAÇÃO CORTE BB

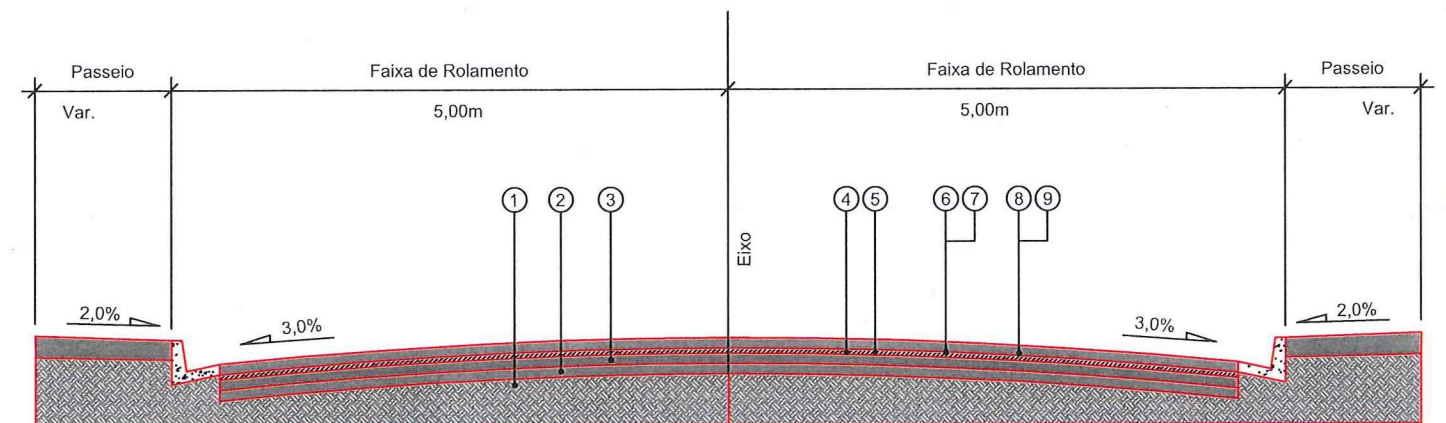

- 1 - Subleito Existente
- 2 - Base Existente
- 3 - Sub-base Existente
- 4 - Revestimento Existente
- 5 - Fresagem Total do Revestimento Existente= 5,00cm
- 6 - Pintura de Ligação - RR - 1C
- 7 - PMQ - Concreto Asfáltico Usinado a Quente faixa "b" = 7,00cm
- 8 - Pintura de Ligação - RR - 1C
- 9 - CAUQ - Concreto Asfáltico Usinado a Quente faixa "c" = 4,00cm



SECRETARIA DE INFRAESTRUTURA URBANA  
GERÊNCIA DE PAVIMENTAÇÃO

LEGENDA:

NOTAS:

<b>PROJETO PAVIMENTAÇÃO</b> Resp. Técnico: Eng <sup>o</sup> Civil: <i>Juliano de Sant'Anna</i> CRFA: 49.431-5 Proprietário: PREFEITURA DE JOINVILLE Desenho: <i>[Assinatura]</i> ÚNICO		Nome da Obra / Endereço: RUA ORESTES GUIMARAES - BAIRRO: AMÉRICA TRECHO: ITAIOPOLIS / PADRE ANTONIO VIEIRA		Núm. Prancha: <b>01 / 01</b>
Conteúdo: PROJETO PAVIMENTAÇÃO		Arq.CAD: PROJETO PAVIMENTAÇÃO	Modificação: Data: OUT/2018	

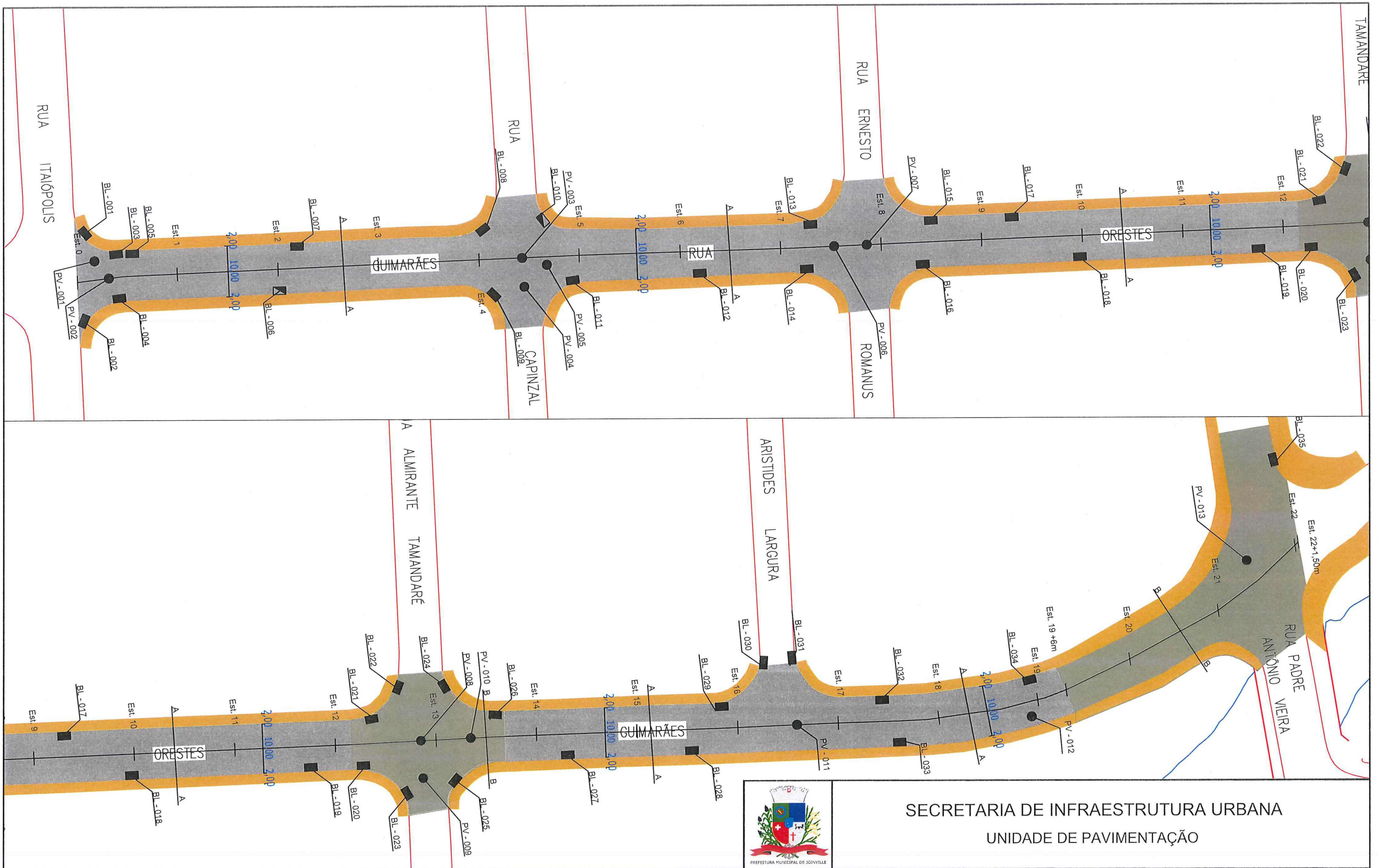

**SECRETARIA DE INFRAESTRUTURA URBANA**  
**UNIDADE DE PAVIMENTAÇÃO**

**LEGENDA:**

	PASSEIO
	CAPA SOBRE PARALELEPÍPEDO
	PASSEIO
	PASSEIO
	FRESAGEM + CAPA
	PASSEIO

**NOTAS:**

1 - ESTACAS A CADA 20,00m;  
2 - ESTE DESENHO CONTÉM INFORMAÇÕES ESPECÍFICAS À FINALIDADE A QUE SE PROPÕE E NÃO DEVE SER UTILIZADO PARA OUTROS FINS SEM CONSULTA AO RESPONSÁVEL TÉCNICO;

**PROJETO**

Resp. Técnico:

Eng.º Civil Juliano da Sant'Anna  
CREA: 49.431-5

Proprietário:

PREFEITURA DE JOINVILLE

Nome da Obra / Endereço: RUA ORESTES GUIMARÃES - BAIRRO AMÉRICA TRECHO: RUA ITAIOPOLIS - RUA PADRE ANTONIO VIEIRA		Núm. Prancha: <b>01/01</b>
Conteúdo: PROJETO DRENAGEM		
Desenho: ÚNICO	Arq.CAD: PROJETO GEOMÉTRICO	Modificação:
Data: OUT/2018		Escala: S/ESCALA