

PLANTA BAIXA TERRENO – REFORMA
Escala 1/75
LEGENDA

— A SOMBRA

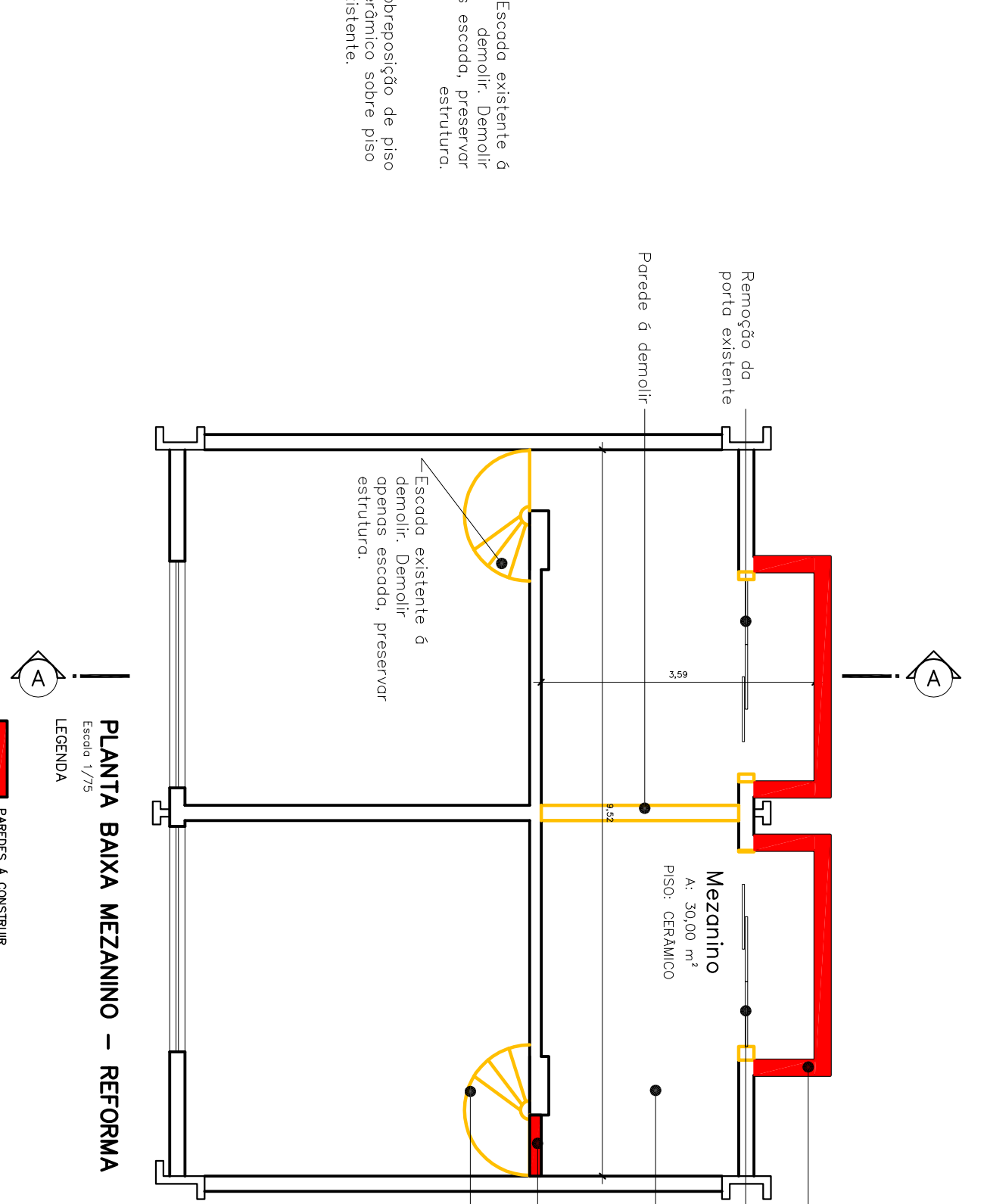

PLANTA BAIXA MEZZANINO – REFORMA
Escala 1/75
LEGENDA

— PAREDES A CONSTRUIR
— A SOMBRA

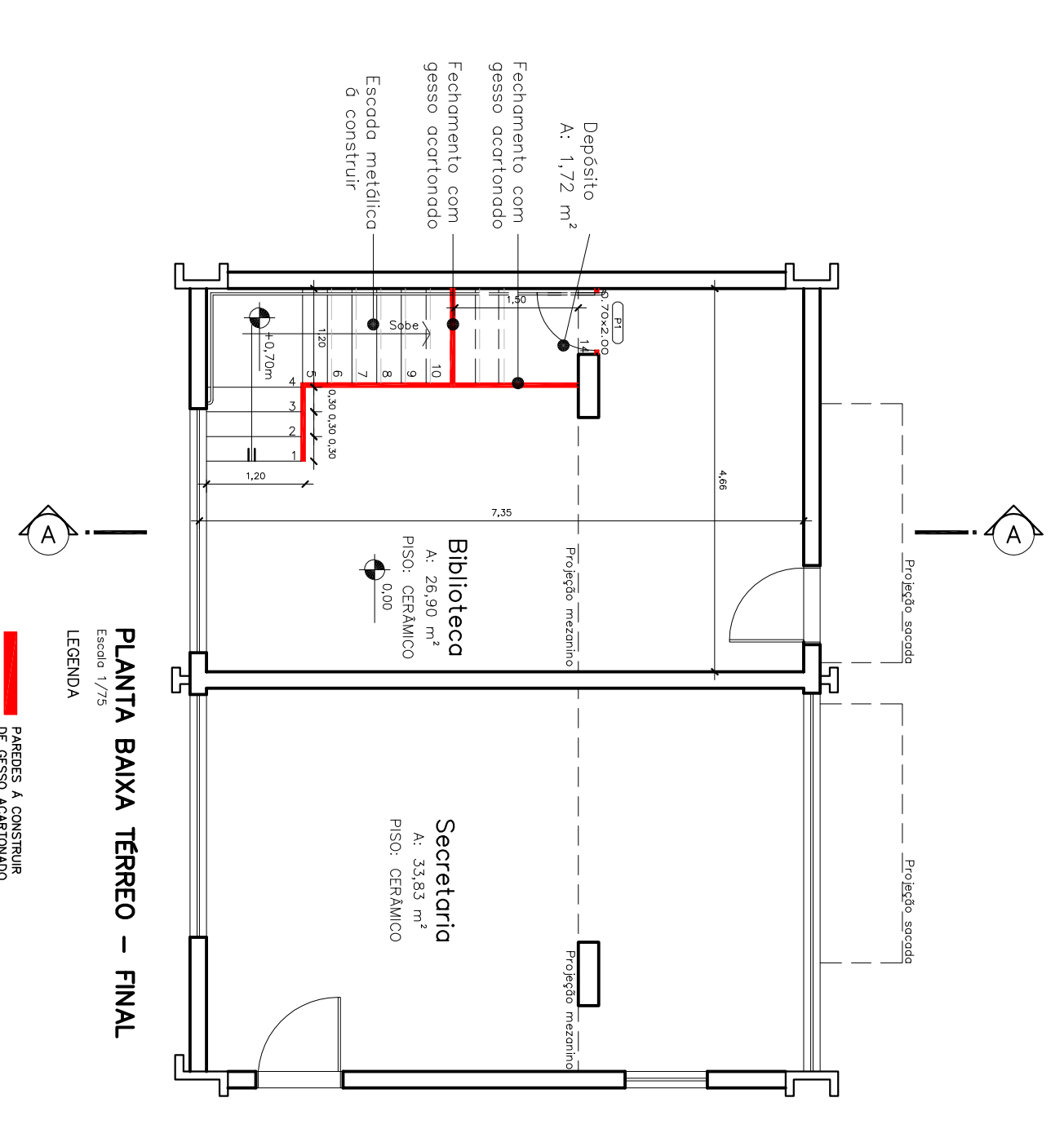

PLANTA BAIXA TERRENO – FINAL
Escala 1/75
LEGENDA

— PAREDES A CONSTRUIR
— DE GESSO ADORNADO

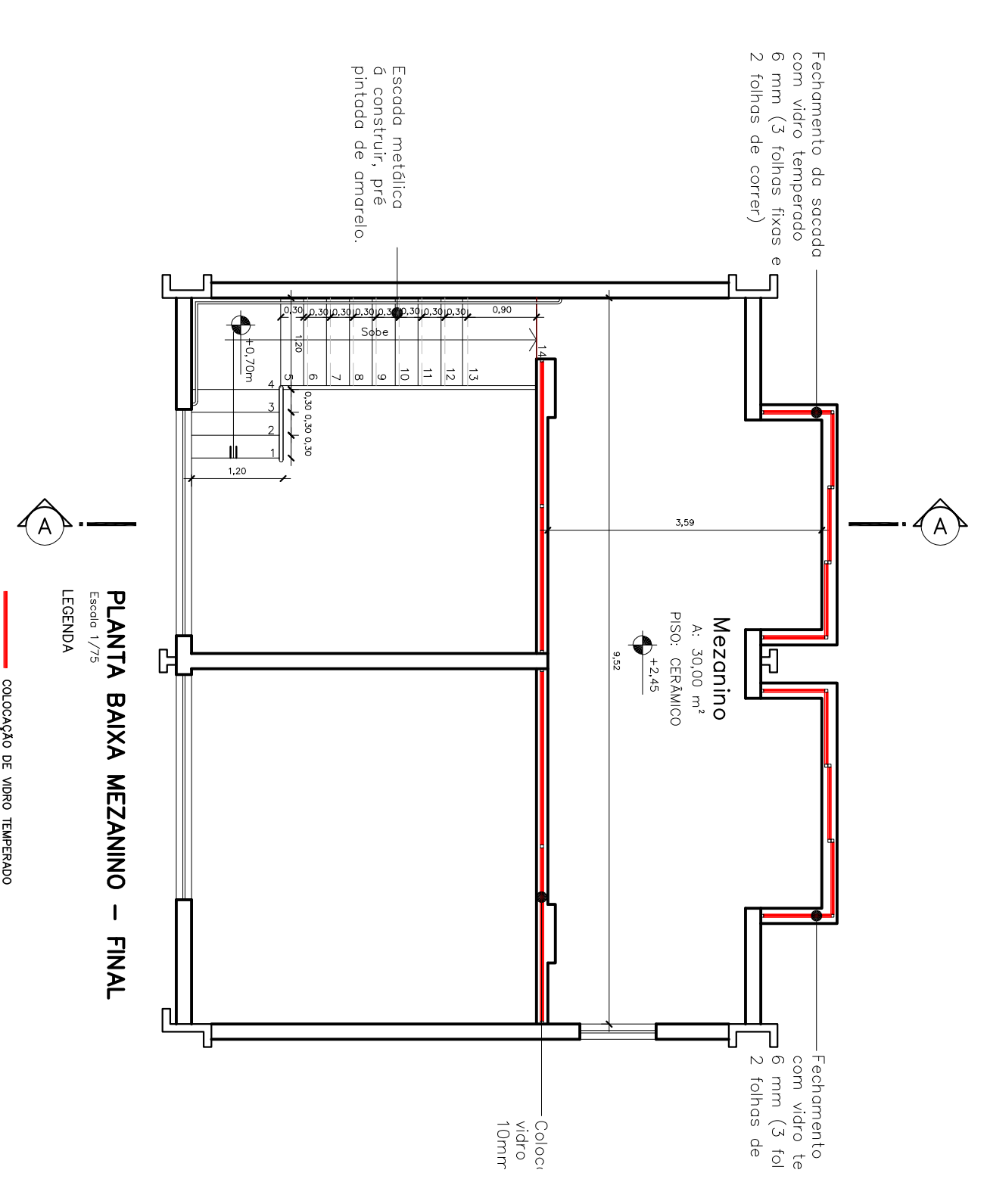

PLANTA BAIXA MEZZANINO – FINAL
Escala 1/75
LEGENDA

— COLOCAÇÃO DE VIDRO TEMPERADO

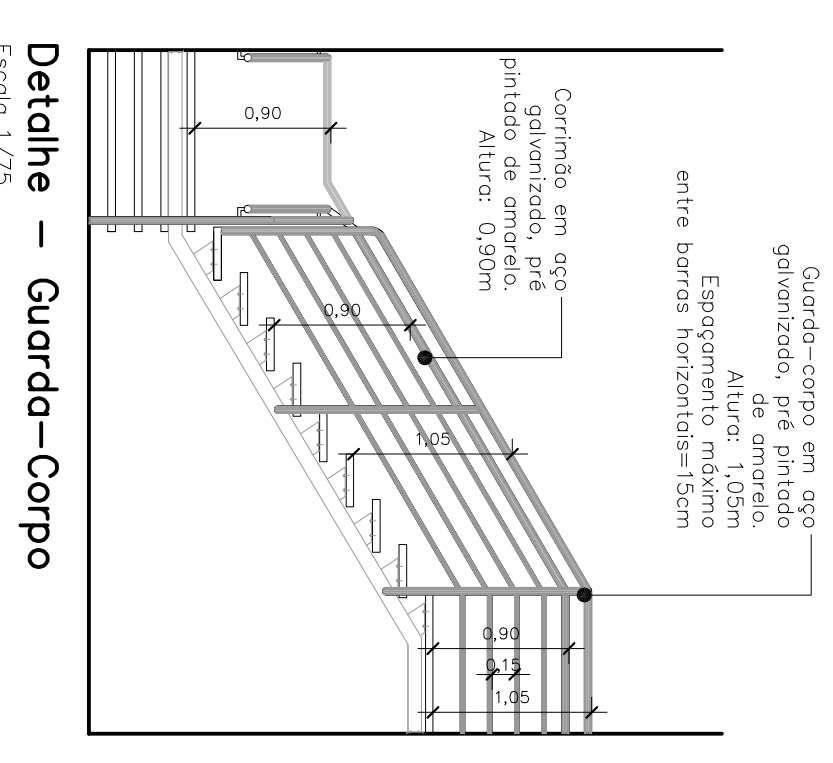

Detalhe – Guarda-Corpo
Escala 1/75

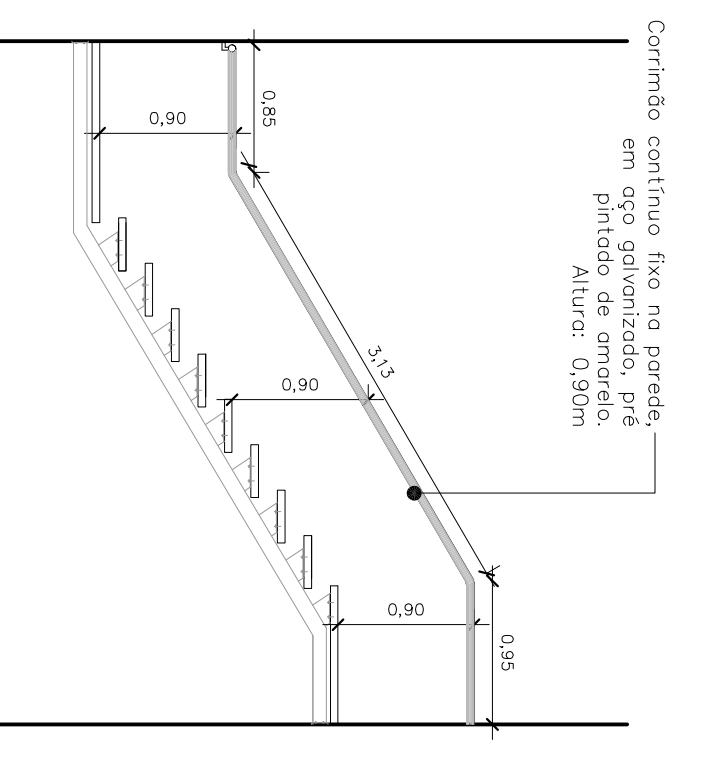

Detalhe – Corrimão
Escala 1/75

do soco do
imperado
lhas fixas e
correr)

ção de
temperado
fixo

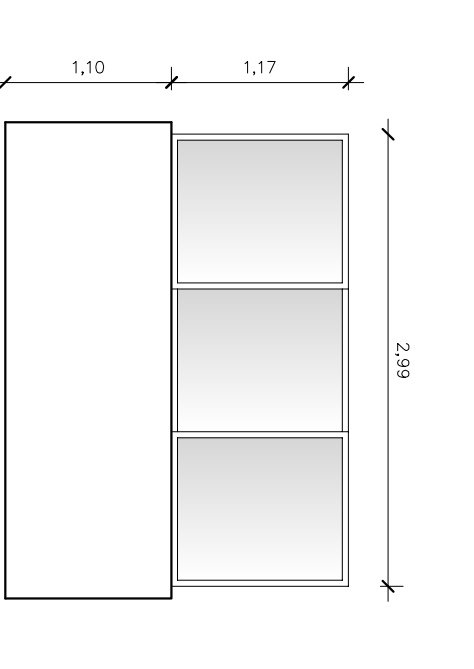
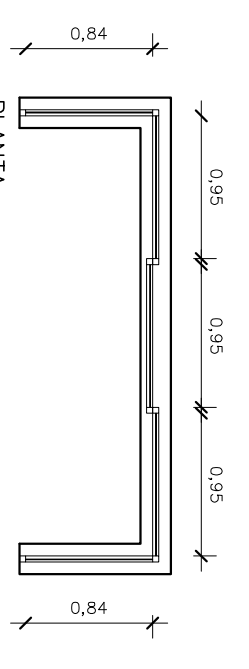

DETALHE – Fechamento da sacada
Antes de executar as esquadrias, verificar medidas in

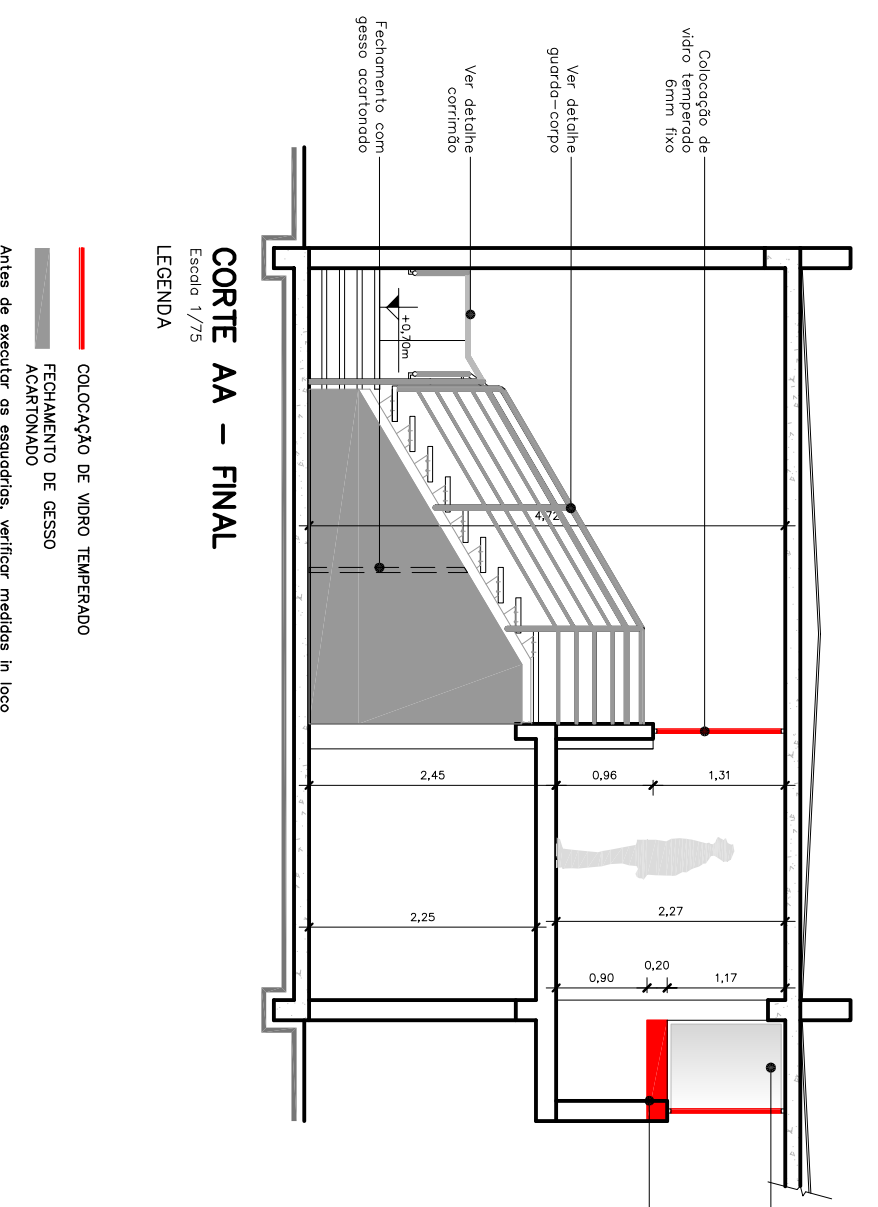

CORTE AA – FINAL
Escala 1/75
LEGENDA

— COLOCAÇÃO DE VIDRO TEMPERADO
— FECHAMENTO DE GESSO ADORNADO
— Antes de executar as esquadrias, verificar medidas in loco

 <p>Associação de Municípios do Nordeste do Estado de Santa Catarina RBS TEODORO - JOINVILLE - SC - A Rua Mãe Célia, 1184 - Anhemba - Fone: 07-7 42323827 Home Page: www.amunesc.org.br</p>		<p>Estúdios Terminus Arquitetas</p> <p>TARISA VIANA PULCINA - VARGAS NATHALIA DE SOUZA ZANTAR NADIA WERNER MARCOS STADLMAYER Estagiária de Arquitetura PATRICIA MARTINS DE OLIVEIRA</p>	
<p>CASA DA CULTURA FAUSTO ROCHA JR PROJETO ARQUITETÔNICO DE REFORMA BIBLIOTECA E SECRETARIA Área total a reformar: 105,98m²</p>			
<p>FUNDAÇÃO CULTURAL DE JOINVILLE Endereço: RUA DONA FRANCISCA, nº 500 - CENTRO, JOINVILLE/SC Área do bloco: _____ Tendência do bloco: _____ Zona de uso: _____</p>			
<p>ZONAMENTO: _____</p>		<p>ZONAMENTO PERMITIDO: _____</p>	
<p>PROJETO: _____</p>		<p>ZONAMENTO REQUERIDO: _____</p>	
<p>Inscrição: _____</p>		<p>Arquiteta e Urbanista - CRI: 19681/07-0</p>	
<p>PROJETO: _____</p>		<p>ARQUITETA RESPONSÁVEL: ESTABELECIDORA</p>	
<p>Prancha</p>		<p>CONTENHIDOS DA PRANCHA</p>	
<p>Nome do Arq: _____</p>		<p>PLANTA BAIXA</p>	
<p>Data: _____</p>		<p>CORTES</p>	
<p>Auto: _____</p>		<p>DETA LHES</p>	
<p>Agropecuária: _____</p>		<p>NUMERO DO PROJ. ARQ. 01/01</p>	