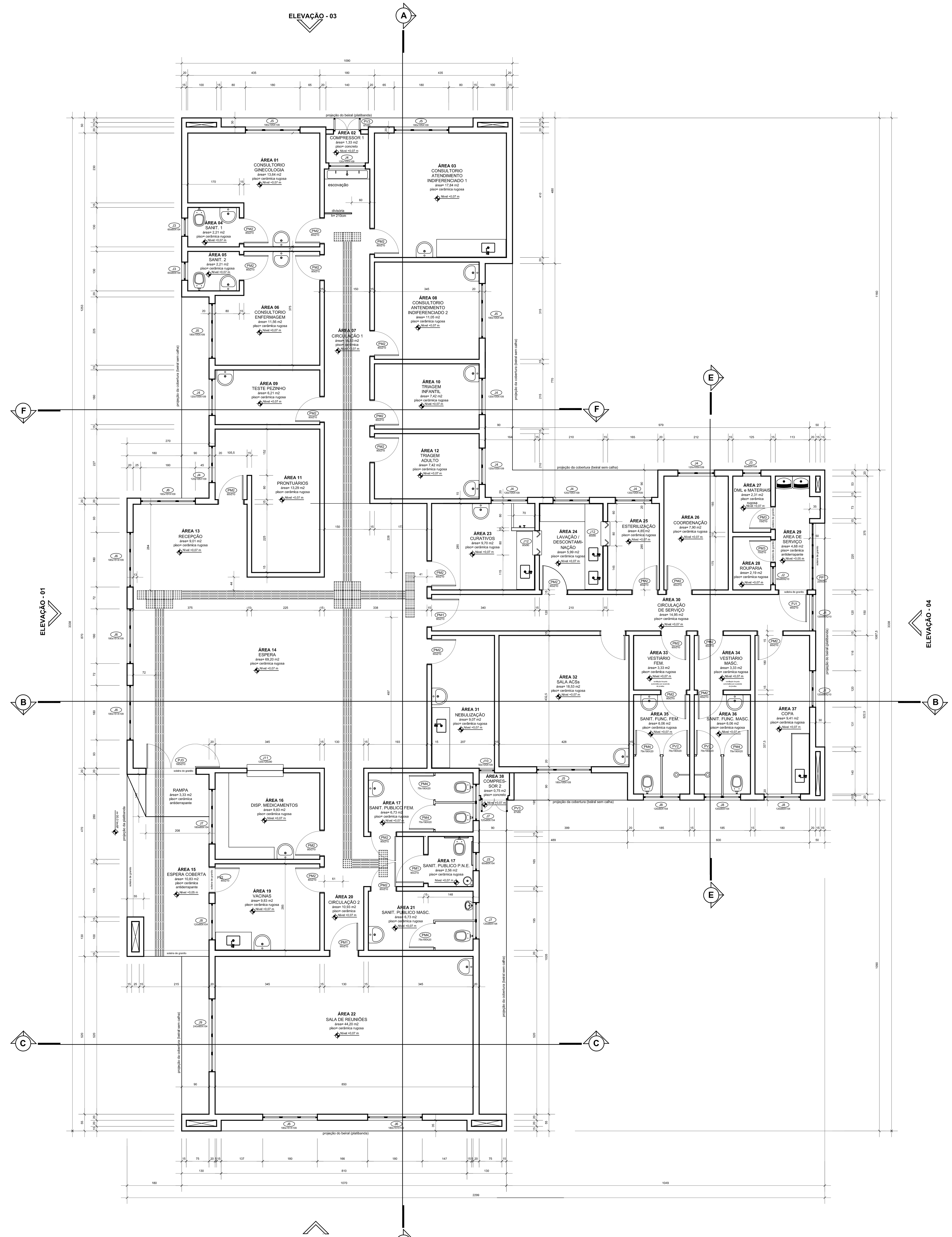

## PLANTA BAIXA (EDIFICAÇÃO)
Escala: 1/55

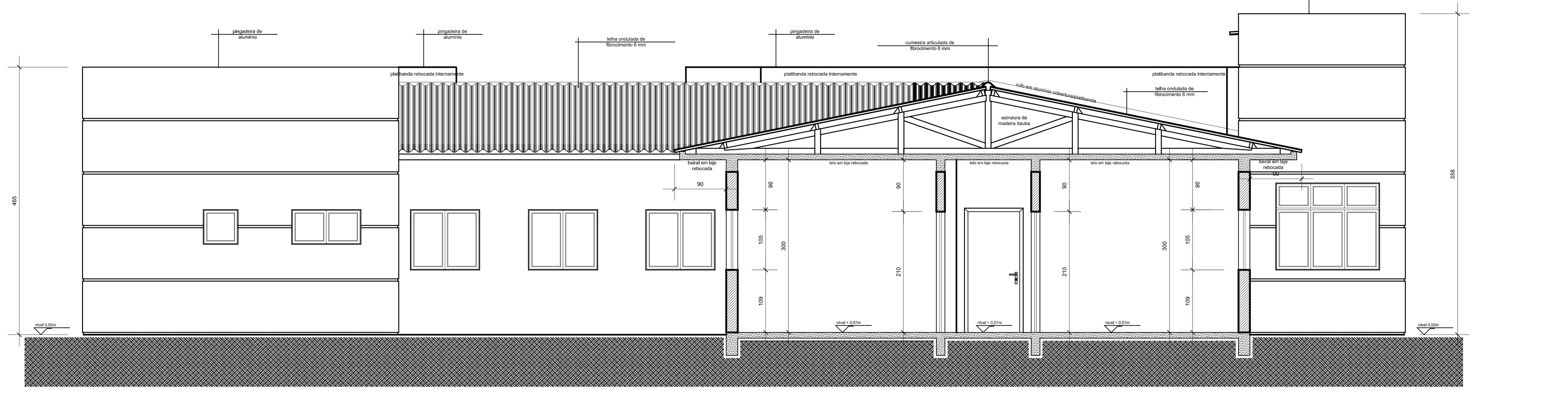

## CORTE F.F.
Escala: 1/55

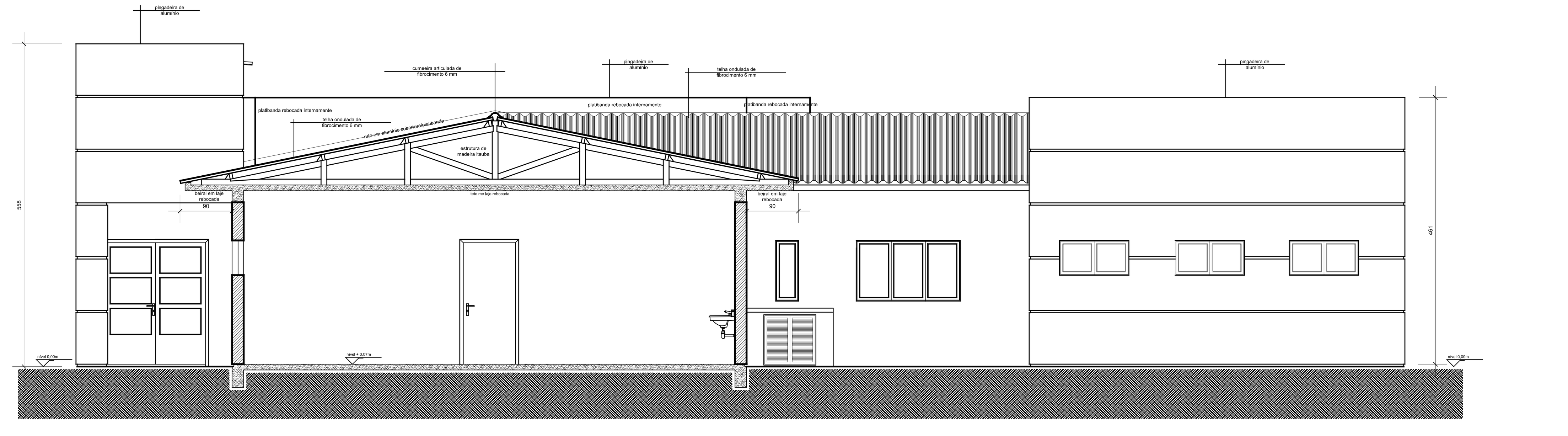

## CORTE C.C.
Escala: 1/55

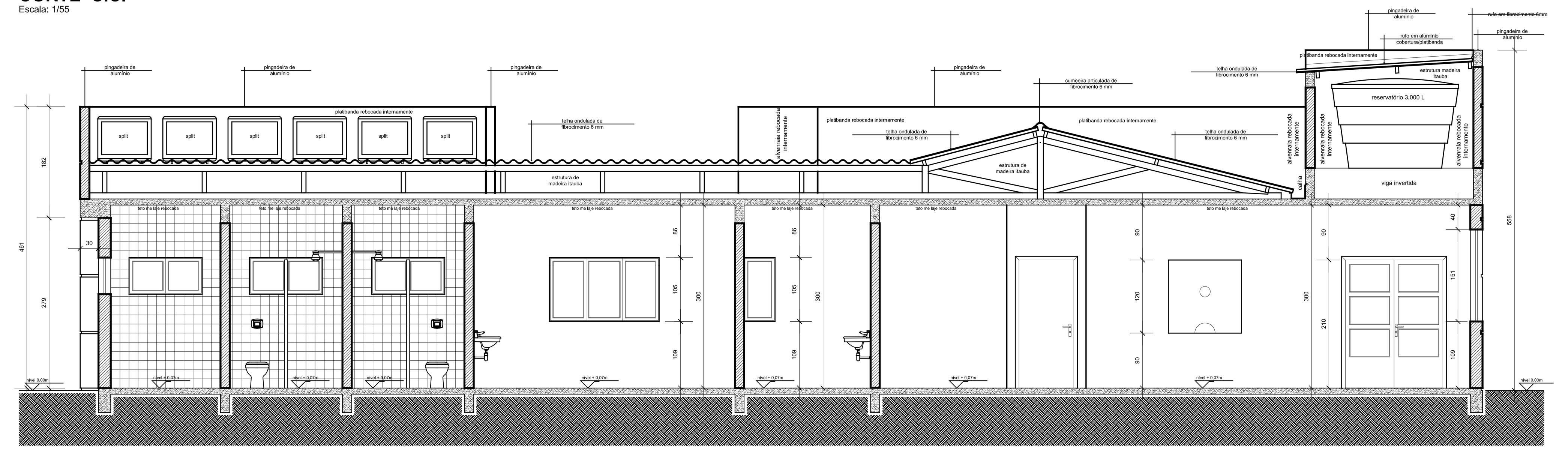

## CORTE B.B.
Escala: 1/55

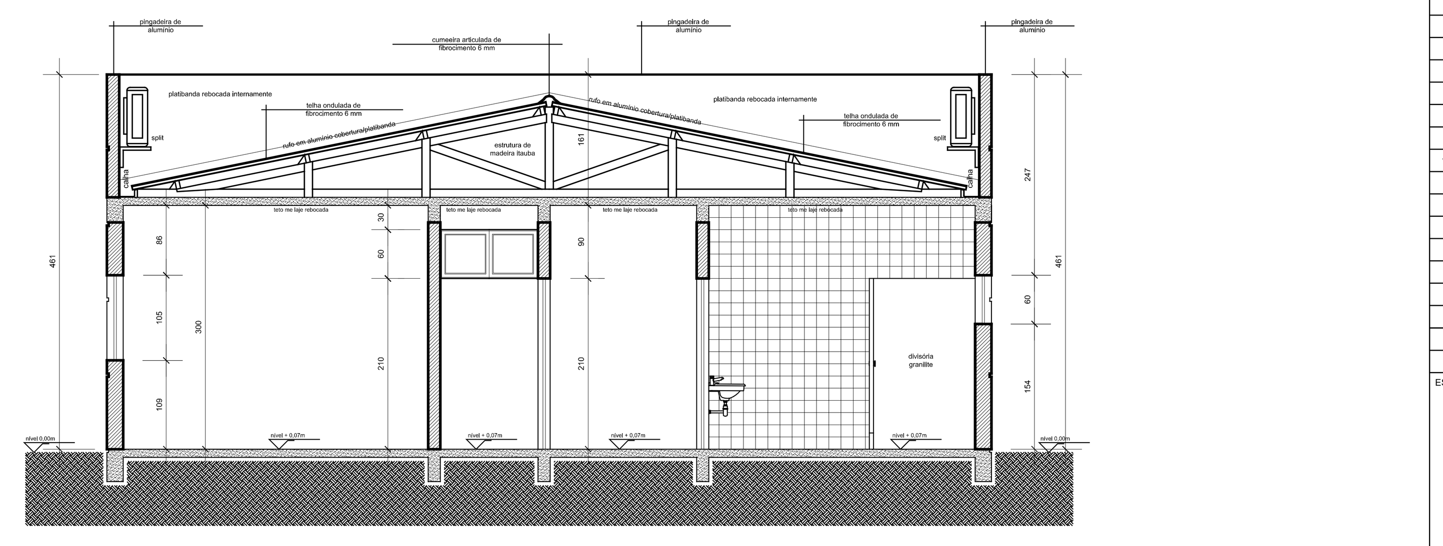

## CORTE E.E.
Escala: 1/55

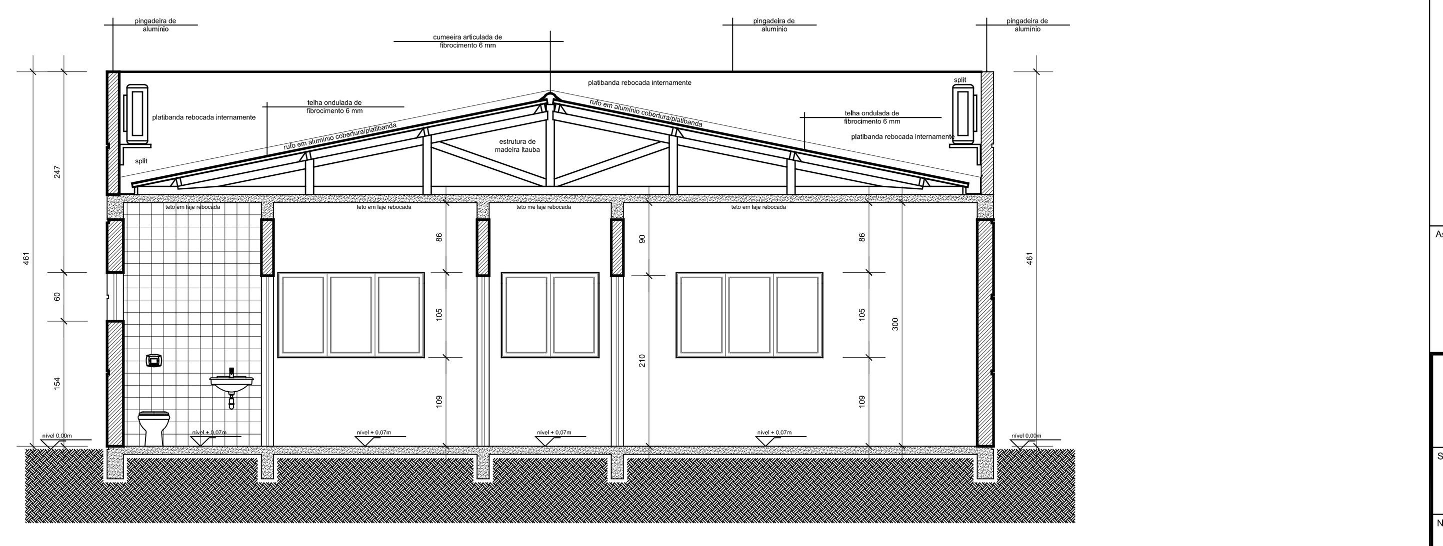

## CORTE D.D.
Escala: 1/55

TABELA DE ESQUADRIAS (PORTAS)

| CÓD. | DIMENSÃO LARG. | ALT. | PEIT. | MATERIAL | TIPO | QUANT. |
|---|---|---|---|---|---|---|
| PP1 | 220 | 281 | - | FERRO GALVANIZADO | PANTOGRÁFICA | 01 |
| PJ1 | 90 | 210 | - | FERRO GALVANIZADO E VIDRO 4mm | ABRIR 1FL | 01 |
| PJ1 | 80 | 210 | - | FERRO GALVANIZADO E VIDRO 4mm | ABRIR 1FL | 01 |
| PJ3 | 160 | 210 | - | FERRO GALVANIZADO E VIDRO 4mm | ABRIR 2FL | 01 |
| PM1 | 90 | 210 | - | MADEIRA | ABRIR 1FL | 03 |
| PM2 | 80 | 210 | - | MADEIRA | ABRIR 1FL | 22 |
| PM3 | 70 | 210 | - | MADEIRA | ABRIR 1FL | 02 |
| PM4 | 79 | 190 | 20 | MADEIRA | ABRIR 1FL | 05 |
| PV1 | 70 | 210 | - | FERRO GALVANIZADO | ABRIR C/ VENEZIANA | 02 |
| PV2 | 79 | 190 | 20 | FERRO GALVANIZADO | ABRIR C/ VENEZIANA | 02 |
| PV3 | 87 | 90 | - | FERRO GALVANIZADO | ABRIR 2FL/VENEZIANA | 02 |
| PV4 | 90 | 100 | 90 | FERRO GALVANIZADO | ABRIR C/ VENEZIANA | 01 |
| PT1 | 330 | 203 | - | FERRO GALVANIZADO | CORRER | 02 |
| PT2 | 245 | 203 | - | FERRO GALVANIZADO | CORRER | 01 |
| PT3 | 100 | 203 | - | FERRO GALVANIZADO | CORRER | 01 |

TABELA DE ESQUADRIAS (JANELAS)

| CÓD. | DIMENSÃO LARG. | ALT. | PEIT. | MATERIAL | TIPO | QUANT. |
|---|---|---|---|---|---|---|
| J1 | 120 | 60 | 210 | FERRO GALVANIZADO E VIDRO 4mm | MAX-AR | 02 |
| J2 | 60 | 60 | 210 | FERRO GALVANIZADO E VIDRO 4mm | MAX-AR | 01 |
| J3 | 60 | 60 | 154 | FERRO GALVANIZADO E VIDRO 4mm | MAX-AR | 04 |
| J4 | 120 | 105 | 109 | FERRO GALVANIZADO E VIDRO 4mm | MAX-AR | 09 |
| J5 | 180 | 105 | 109 | FERRO GALVANIZADO E VIDRO 4mm | MAX-AR | 07 |
| J6 | 180 | 151 | 109 | FERRO GALVANIZADO E VIDRO 4mm | MAX-AR | 06 |
| J7 | 180 | 60 | 154 | FERRO GALVANIZADO E VIDRO 4mm | MAX-AR | 01 |
| J8 | 120 | 60 | 154 | FERRO GALVANIZADO E VIDRO 4mm | MAX-AR | 06 |
| J9 | 240 | 60 | 154 | FERRO GALVANIZADO E VIDRO 4mm | MAX-AR | 01 |
| J10 | 50 | 105 | 109 | FERRO GALVANIZADO E VIDRO 4mm | MAX-AR | 01 |
| J11 | 120 | 120 | 90 | VIDRO 8mm | FIXO | 01 |
| J12 | 80 | 90 | 109 | FERRO GALVANIZADO | VENEZIANA SANFONADA | 02 |

NOTAS GERAIS

| | |
|---|---|
| 01 | conferir todas as medidas in loco. |
| 02 | todas as cotas encontram-se em centímetros |
| 03 | em caso de dúvidas, consultar o(s) autor (es) do (s) projeto (s). |
| 04 | as medidas referem-se às dimensões acabadas |
| 05 | ocorrendo alterações e/ou ajustes durante a obra, deverá haver anuência prévia da fiscalização. |
| 06 | alterações processadas em obra deverão ser registradas para "As Built" e repassadas aos projetistas |
| 07 | para substituição de materiais, adotar critério da similaridade, com autorização prévia da fiscalização. |

| MODIFICAÇÕES/REVISÕES | | TABELA PENAS PLOTAGEM | |
|---|---|---|---|
| versão | data | cor | espessura da pena |
| 01 | janeiro 2013 | vermelho | 01 |
| 02 | junho 2013 | amarelo | 02 |
| 03 | agosto 2013 | verde | 03 |
| 04 | setembro 2013 | cian | 04 |
| | | azul | 05 |
| | | magenta | 06 |
| | | cor 07 branco | 08 |
| | | cor 08 cinza | 10 |
| | | cor 30 laranja | 12 |

ESPAÇO RESERVADO PARA CARIMBOS DE APROVAÇÃO: PMJ, CBVJ, VIGILANCIA SANITÁRIA E DEMAIS ORGÃOS OFICIAIS

Assinatura Secretário Municipal de Saúde:

Assinatura Autor do Projeto:

Arq. Celso Pomin Liberado - CAU 31.903-1

**PREFEITURA DE JOINVILLE**
**Secretaria da Saúde**
Rua Araranguá, 397 - Bairro América - Joinville SC

Setor:
**UNIDADE DA GERENCIA ADMINISTRATIVA - FINANCEIRA**
**Coordenação da Área Administrativa**

Nome Obra / Endereço:
**UBSF SÃO MARCOS**
Rua Guaporé S/N - Bairro São Marcos - Joinville SC

Requerente: **GERENCIA SERVIÇOS DE REFERENCIA**
Proprietário: **FUNDO MUNICIPAL DE SAÚDE**

Tipo de Projeto: **ARQUITETÔNICO**

Categoria: ○ Lay-Out ○ Estudo Preliminar ○ Anteprojeto ◉ Executivo ○ Aprovação Alvará PMJ
Intervenção: ◉ Construção ○ Reforma ○ Regularização ○ Ampliação ○ Adequação

Autores: **ARQUITETO CELSO POMIN LIBERADO CAU 31.903-1**
Co-Autores:

Conteúdo:
- PLANTA BAIXA (EDIFICAÇÃO)
- CORTES B.B. / C.C. / D.D. / E.E. / F.F.
- TABELA DE ESQUADRIAS

Data: agosto / 2013 | Escala: INDICADA | Cod. do Projeto: UB02-01-03-13 | Num./Prancha: **04/13**
CAD: CPL | Revisado: Celso | Cod. Barras:
Arq. PLT: UB02-01-03-13-PLT | Arq. CAD: UB02-01-03-13-DWG

A0 = 841 x 1189 mm = 1,00 m2

PAPEL RECICLÁVEL