

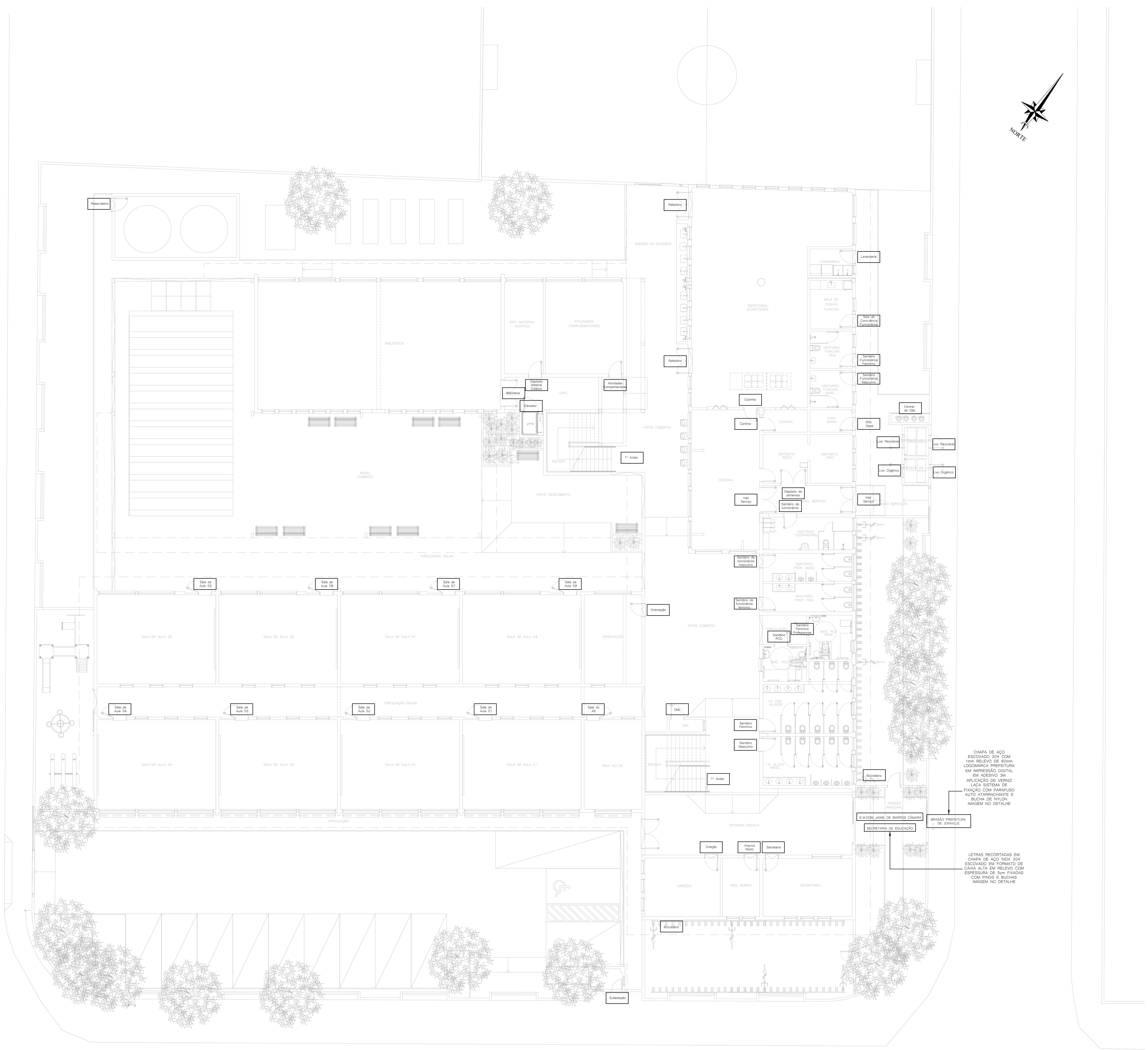

TITULO
ESCALA



CHAPA DE AÇO
ESCORRIDOR 304 COM
10MM RELEVO DE 60MM
LUDOMARCA PREFEITURA
EM APLICAÇÃO DIGITAL,
EM APLICAÇÃO 3M
APLICAÇÃO DE VERNIZ
LACA SISTEMA DE
FIXAÇÃO COM PARAFUSO
AUXÍLIADO ATORNHANDANTE E
BUCHA DE NYLON.
NÃO TEM NO DETALHE

LETRAS RECONTADAS EM
CHAPA DE AÇO 304
ESCORRIDOR EM FORMATO DE
CANAL ALTA EM RELEVO COM
ESPESURA DE 10MM FIXADAS
COM Pinos E BUCHAS
IMAGEM NO DETALHE

PLANTA BAIXA TÉRREO
ESC: 1/100

RUA JOÃO EBERT

QUANTO DE REVISÕES	REVISÃO	DESCRIÇÃO	DATA	DESENHO
01	01	REVISÃO	20/05/2024	
02	02	REVISÃO	21/05/2024	

PROPRIETÁRIO	MUNICÍPIO DE JOINVILLE	RESPONSÁVEL TÉCNICO	GUILHERME SILVEIRA DE OLIVEIRA 0492851905 0492851905 0492851905
PROPOSTA	E.M. DOM JAIME DE BARROS CÂMARA	PROPOSTA	Assinado de forma digital por GUILHERME SILVEIRA DE OLIVEIRA Data: 2024.05.20 10:00:11 -03'00'
PROPOSTA	RUA JOÃO EBERT, 696, COMASA, JOINVILLE-SC	PROPOSTA	GUILHERME SILVEIRA DE OLIVEIRA CRA/CPC: 124955-9
PROPOSTA	COMUNICAÇÃO VISUAL	PROPOSTA	EQUIPE TÉCNICA DA EMPRESA GUILHERME SILVEIRA DE OLIVEIRA CRA/CPC: 124955-9
PROPOSTA	PLANTA BAIXA TÉRREO	PROPOSTA	INSCRIÇÃO MOBILIARIA 13.31.03.82.023
PROPOSTA	COMUNICAÇÃO VISUAL	PROPOSTA	COMO1/03

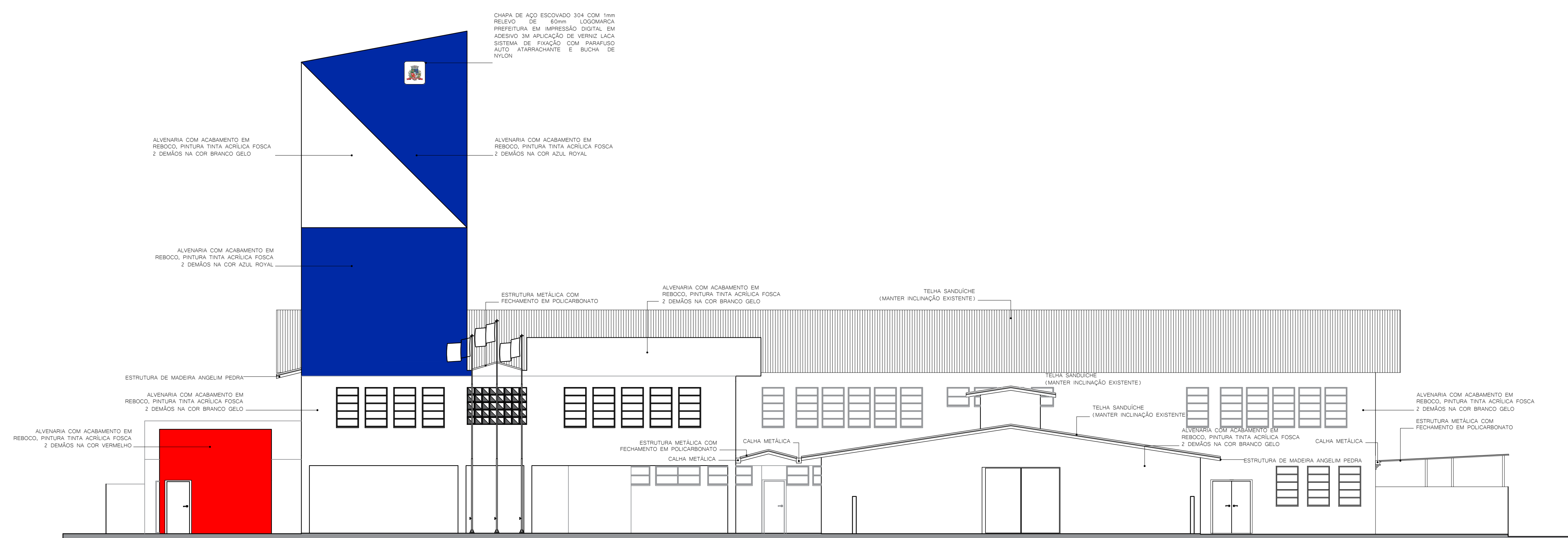

FACHADA NORDESTE
ESC: 1/100

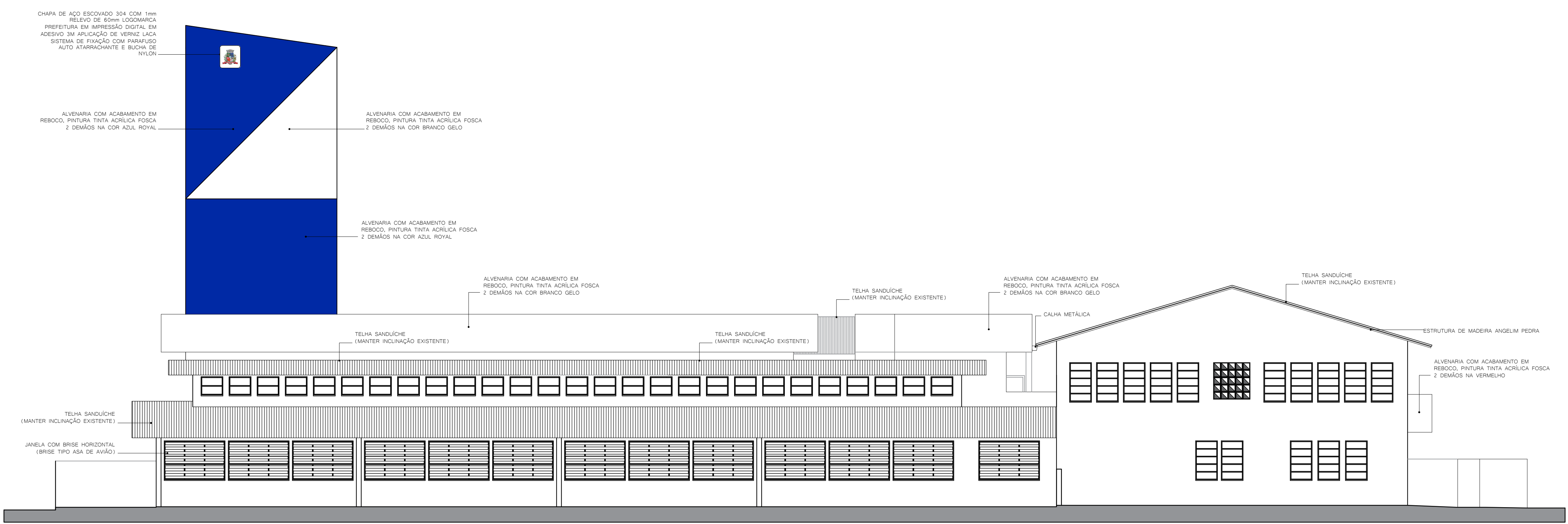

FACHADA NOROESTE
ESC: 1/100

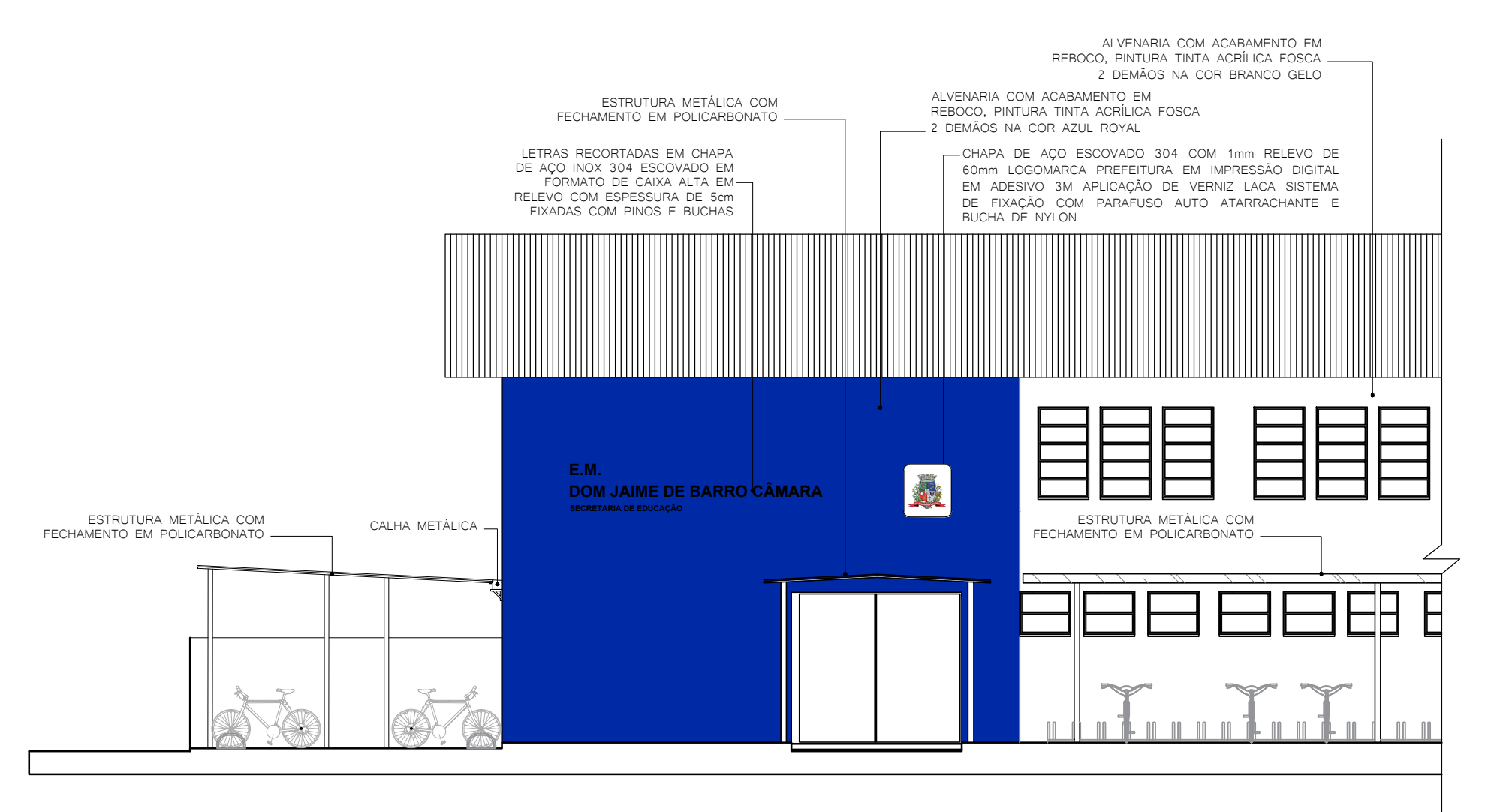

LETREIRO EXTERNO
ESC: 1/100

QUANTO DE REVISÕES	REVISÃO	DESCRIÇÃO	DATA	DESENHO
	01	REVISÃO INICIAL	04/05/2020	
	02	REVISÃO 02	27/10/2020	

PROPRIETÁRIO	MUNICÍPIO DE JOINVILLE 63.169.033/0001-10	RESPONSÁVEL TÉCNICO	GUILHERME SILVEIRA DE OLIVEIRA.00492851905 GUILHERME SILVEIRA DE OLIVEIRA CREMATEC 134955-9
PROFESSOR	MUNICÍPIO DE JOINVILLE	EQUIPE TÉCNICA DA EMPRESA	GUILHERME SILVEIRA DE OLIVEIRA CREMATEC 134955-9
EDIFICAÇÃO	E.M. DOM JAIME DE BARROS CÂMARA	PROJETOS E SUPERVISÃO	ENGEPLANTI PROJETOS E SUPERVISÃO RUA CROVILLA NUNES PIRES, Nº 110 CEP 88010-100 - Florianópolis - Fone: (48) 99969-33453 E-mail: guilherme@engeplanti.com.br
ENDEREÇO	RUA JOÃO EBERT, 696, COMASA, JOINVILLE-SC	INSCRIÇÃO IMOBILIAR	13.31.03.82.0203
PROJETO	COMUNICAÇÃO VISUAL	ARQUIVO	27/11/2020
CONTROLE	PLANTA BAIXA PAVIMENTO SUPERIOR	TIPO	EXECUTIVO
		INDICADA	COM03/03