

Detalhamento - Vigas Casa Máq.

escala 1:75

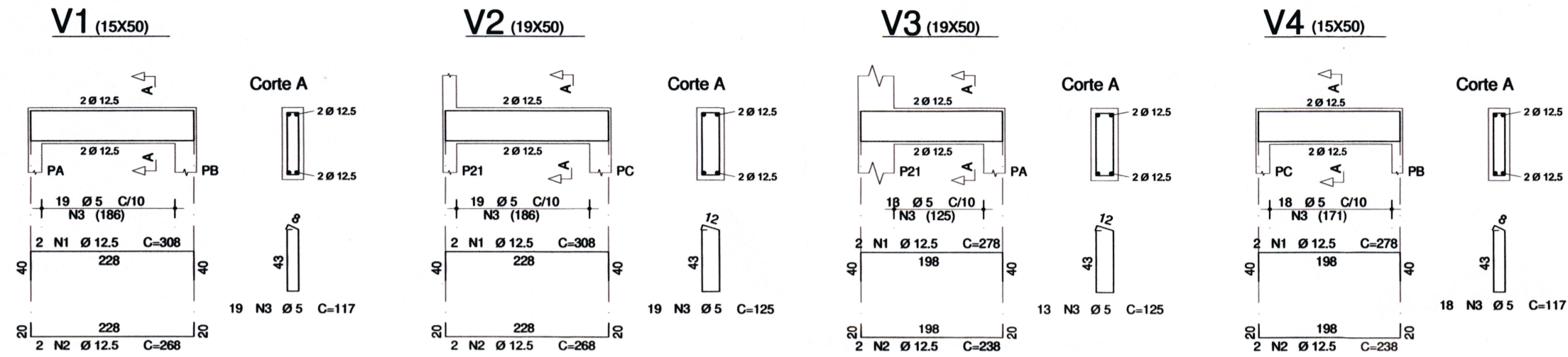

| AÇO | POS | BIT (mm) | QUANT | COMP. UNIT (cm) |
|------------------------------------|-----|----------|-------|-----------------|
| Detalhamento das Lajes - Casa Máq. | | | | |
| 50A | 1 | 8 | 40 | 217 |
| 50A | 2 | 8 | 34 | 245 |
| V1 | | | | |
| 50A | 1 | 12.5 | 2 | 308 |
| 50A | 2 | 12.5 | 2 | 268 |
| 60B | 3 | 5 | 19 | 117 |
| V1=V2 (X2) | | | | |
| 50A | 1 | 10 | 4 | 443 |
| 50A | 2 | 10 | 4 | 423 |
| 50A | 3 | 6.3 | 36 | 106 |
| V2 | | | | |
| 50A | 1 | 12.5 | 2 | 308 |
| 50A | 2 | 12.5 | 2 | 268 |
| 60B | 3 | 5 | 19 | 125 |
| V3 | | | | |
| 50A | 1 | 12.5 | 2 | 278 |
| 50A | 2 | 12.5 | 2 | 238 |
| 60B | 3 | 5 | 13 | 125 |
| V3=V4 (X2) | | | | |
| 50A | 1 | 10 | 4 | 860 |
| 50A | 2 | 10 | 4 | 880 |
| 50A | 3 | 6.3 | 70 | 106 |
| V4 | | | | |
| 50A | 1 | 12.5 | 2 | 278 |
| 50A | 2 | 12.5 | 2 | 238 |
| 60B | 3 | 5 | 18 | 117 |

Detalhamento - Vigas Cintamento

escala 1:75

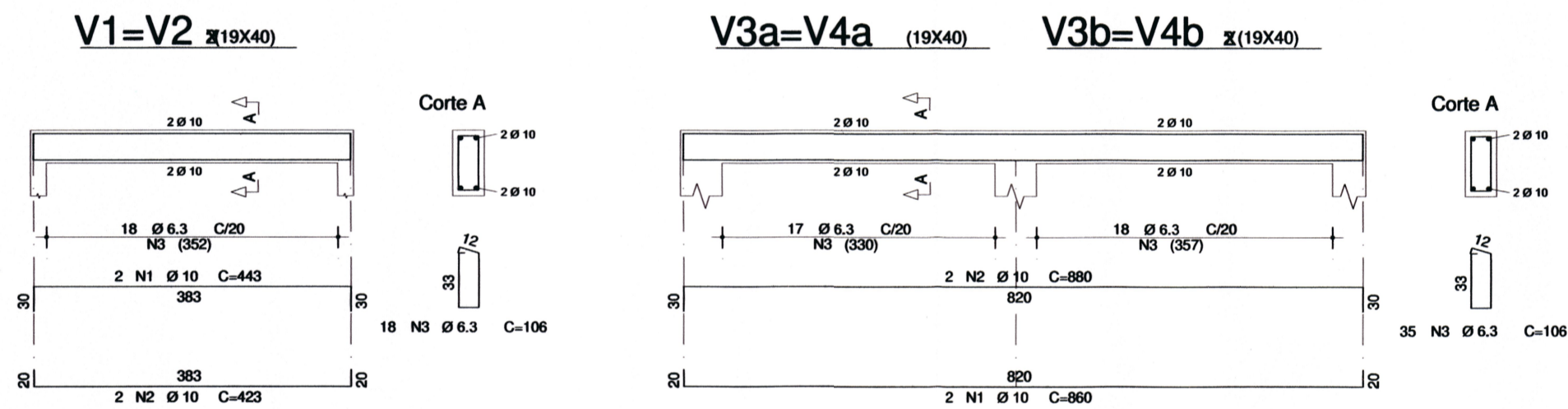

| RESUMO AÇO CA 50-60 | | | |
|---------------------|----------|-----------|-----------|
| AÇO | BIT (mm) | COMPR (m) | PESO (kg) |
| 5 | 60B | 83 | 13 |
| 6.3 | 50A | 112 | 28 |
| 8 | 50A | 170 | 67 |
| 10 | 50A | 104 | 64 |
| 12.5 | 50A | 44 | 42 |
| Peso Total 60B = | | 13 kg | |
| Peso Total 50A = | | 201 kg | |

Det. das Lajes - Casa Máq.

escala 1:50

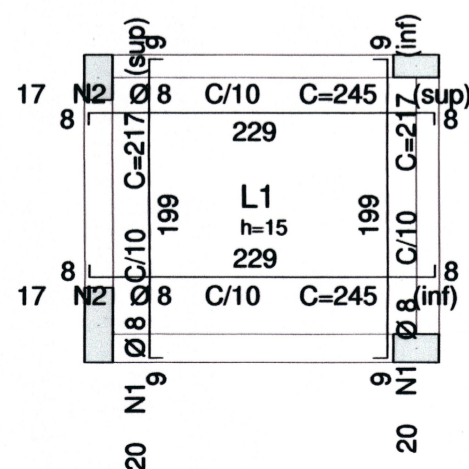

Associação de Municípios do Nordeste do Estado de Santa Catarina

89218-000 - JOINVILLE - SC - Rua Max Colín, 1843 - América - Fone: 47 3433-3927
ASSESSORIA E COORDENADORIA DE PLANEJAMENTO URBANO, MUNICIPAL E REGIONAL
home page : www.amunesc.org.br CREA SC 48.825-4

Equipe Técnica:

Arquitetas TÁBATA YUMI FUJIOKA
NATHALIA DE SOUZA ZATTAR

Engenheiras Civis FÁBIO BARBI DE ALMEIDA CONSTANTE
DEBORA TONINI
GABRIELA CARDOSO GUIMARÃES

Técnico em Edificações MARCOS STADELHOFFER

Analista de Projetos BIANCA SCHWARTZ

**AMPLIAÇÃO
MUSEU ARQUEOLÓGICO DE SAMBAQUI
PROJETO ESTRUTURAL**

PREFEITURA MUNICIPAL DE JOINVILLE

Endereço : Rua Dona Francisca, 600 - Centro - Joinville/SC

Projeto
Terreno
Identificações e Assinaturas
Prancha

| | |
|---|---------------------------------------|
| ADMINISTRAÇÃO: | ASSINATURA: |
| PREFEITURA MUNICIPAL DE JOINVILLE | <i>[Signature]</i> |
| PROJETO: | ASSINATURA RESPONSÁVEL PELO PROJETO: |
| Gabriela Cardoso Guimarães Engenheira Civil CREA 159.442-3 | <i>[Signature]</i> |
| EXECUÇÃO: | ASSINATURA RESPONSÁVEL PELA EXECUÇÃO: |
| | |

| Informações | CONTEÚDO DA PRANCHA | NÚMERO PR. |
|---|---|--------------|
| Desenho: Gabriela Nome do Arquivo: Escala: Indicada Data: Janeiro/2021 | DETALHAMENTO VIGAS - CASA MÁQUINAS DETALHAMENTO LAJES - CASA MÁQUINAS DETALHAMENTO VIGAS - CINTAMENTO | EST 15/15 |