

LEGENDA	
	PONTO DE TELEFONE (RJ11) H=0,30m; 1,10m; 2,20m
	CAIXA PVC TAMPA CEGA PARA TELEFONA TETO - 4x4 E 4x2"
	TURBUÇÃO TELEFONE - NO PISO
	TURBUÇÃO TELEFONE - NO TETO

OBSERVAÇÕES DE PROJETO:

NOTA 1: OS ELETRODUTOS NÃO DIMENSIONADOS EM PLANTA BAIXA SÃO Ø3/4" - PVC.

NOTA 2: QUISQUER ALTERAÇÕES DO PROJETO DEVEM TER AUTORIZAÇÃO POR ESCRITO DO PROJETISTA. QUISQUER ALTERAÇÕES DURANTE A EXECUÇÃO SERÃO DE RESPONSABILIDADE DO RESPONSÁVEL TÉCNICO DA EXECUÇÃO.

NOTA 3: CCI-50-1 - CABO PARA INSTALAÇÕES DE TELEFONE E INTERFONE. VER LEGENDA.

NOTA 4: CTP-APL-65-20 CABO PARA ENTRADA DE TELEFONE 20 PARES.

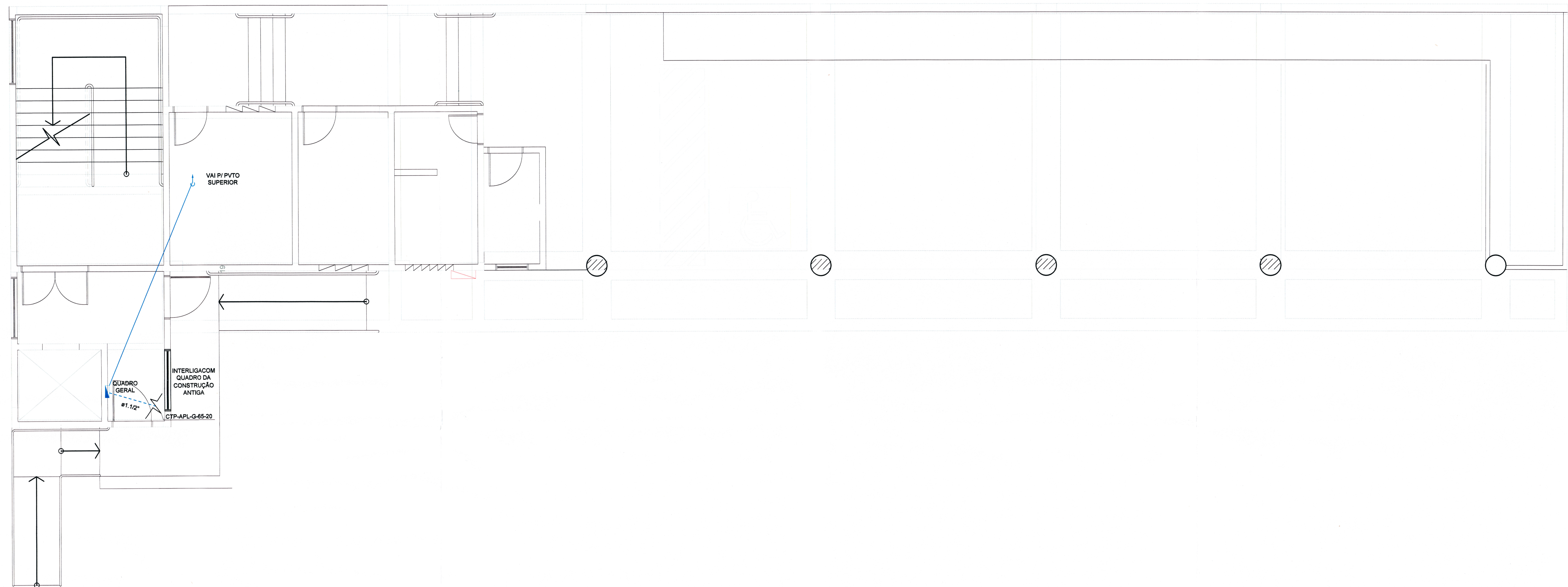

PLANTA BAIXA TELEFONE PVTO TÉRREO
ESCALA: 1/50

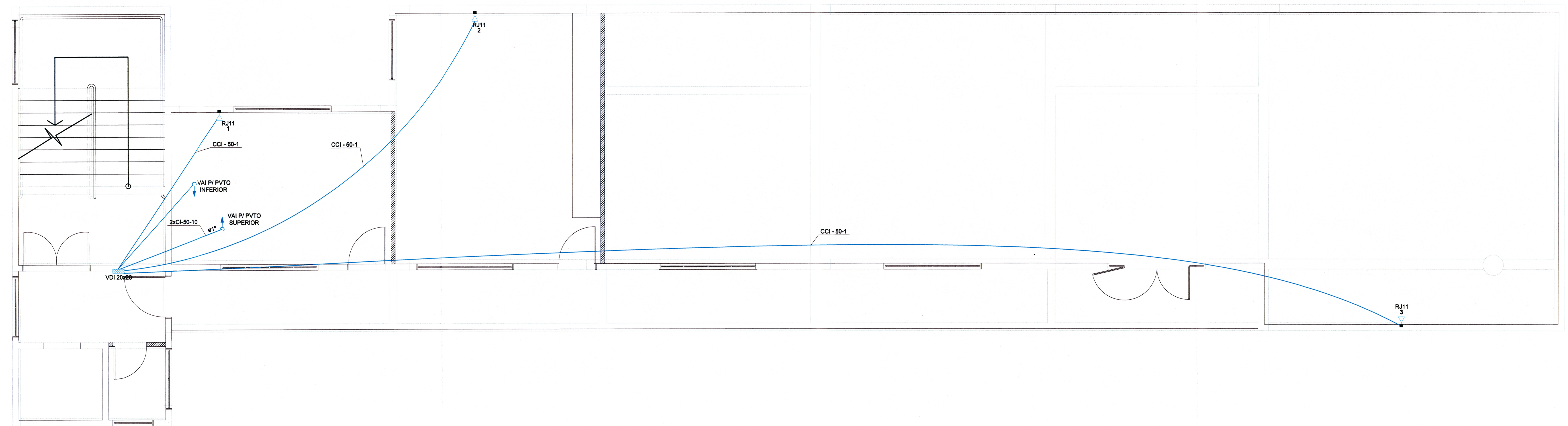

PLANTA BAIXA TELEFONE PRIMEIRO PVTO
ESCALA: 1/50

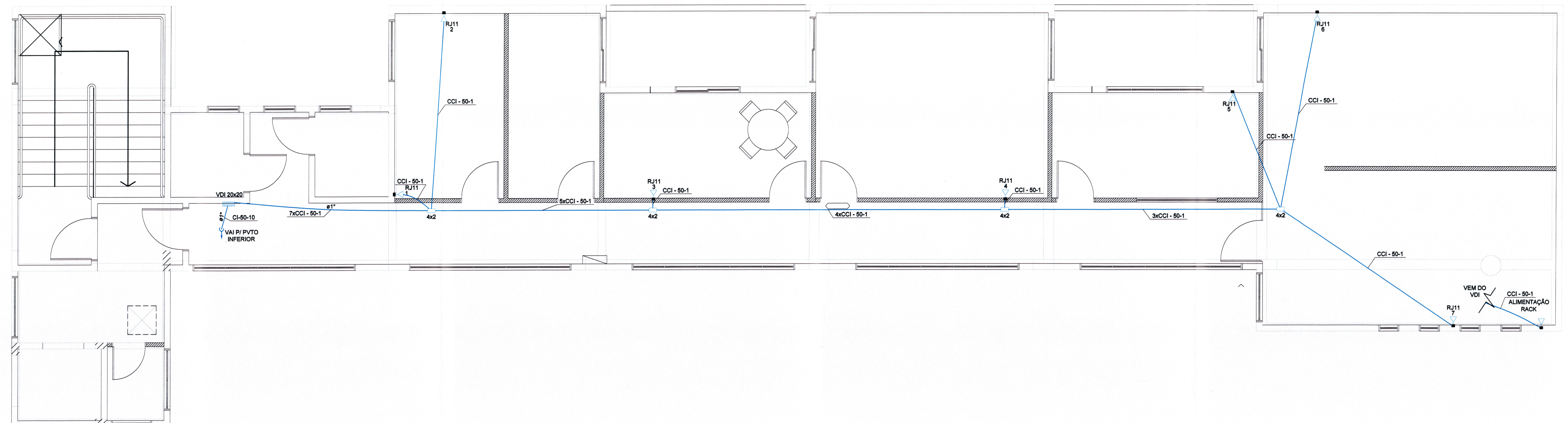

PLANTA BAIXA TELEFONE SEGUNDO PVTO
ESCALA: 1/50

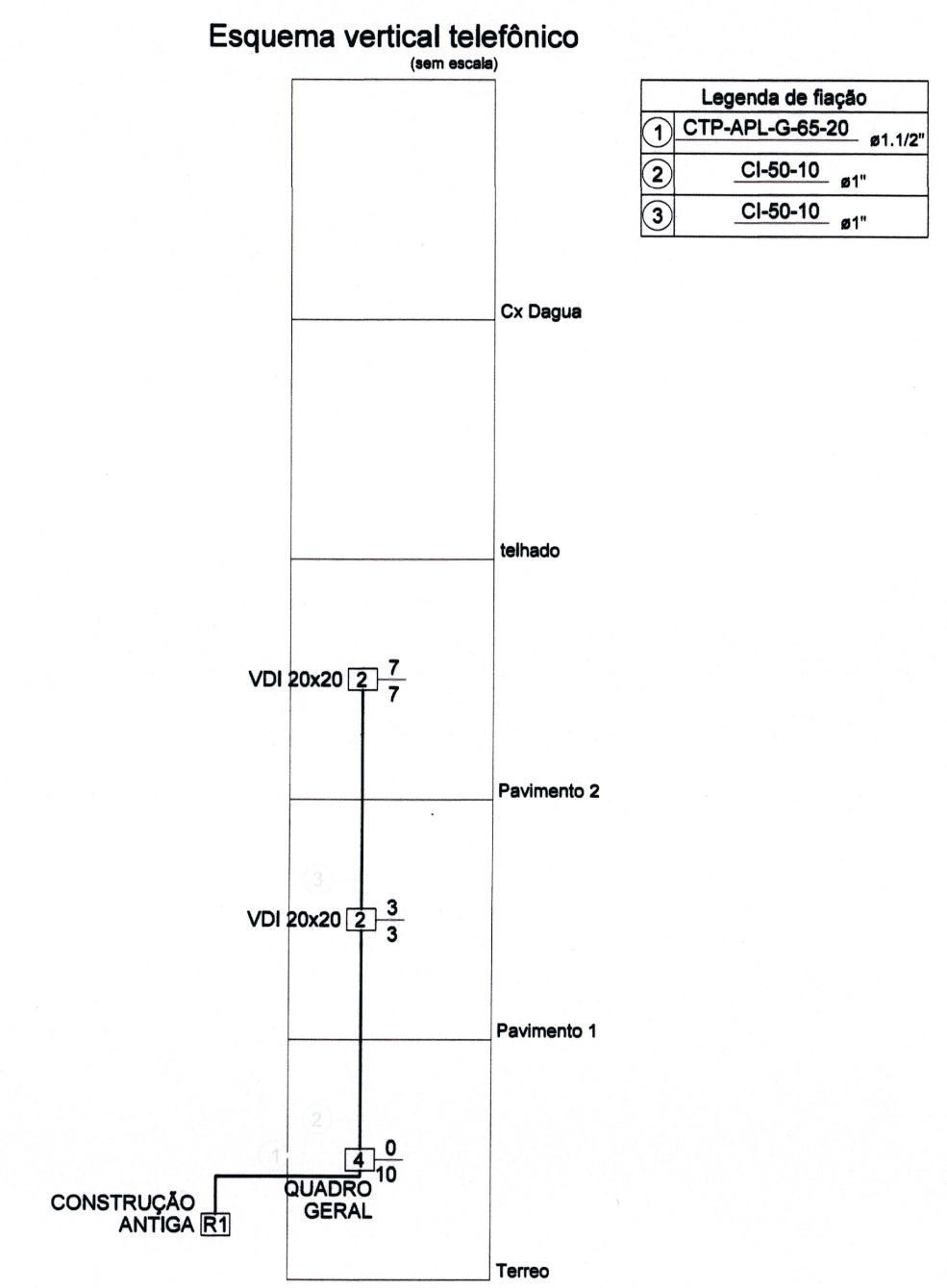

PRUMADA VERTICAL
ESCALA: SEM

Associação de Municípios do Nordeste do Estado de Santa Catarina
AMUNESC
TRABALHO CUSTEADO ATRAVÉS DA ASSOCIAÇÃO DE MUNICÍPIOS DO NORDESTE DE SANTA CATARINA

PROJETO COMUNICAÇÃO - TELEFONE			
OBRA:	AMPLIAÇÃO MUSEU ARQUEOLÓGICO SAMBAQUI		
ENDEREÇO:	RUA DONA FRANCISCA, 600 - CENTRO - JOINVILLE		
PROPRIETÁRIO:	PREFEITURA MUNICIPAL DE JOINVILLE Adriano Borschein Silva Prefeito de Joinville		
ASS:	 Eng. Eletricista DIEGO SANTOS - CREA 123.838-7/SC		
CONTEÚDO:	PLANTA TÉRREO, 1º E 2º PAVIMENTO E PRUMADA		
ESCALA:	1:50	DATA:	11/01/2021
DESENHO:	DIEGO	ELABORAÇÃO:	DIEGO
		COM	01/01

Projeto de Comunicação - Telefone (0384783) - SET 21.01.07.06.07 - Pg. 1