

Prefeitura de Joinville
CERTIDÃO DE PROJETO
2305-21-JLLE-LCE

Utilize seu celular para ler este código QRCode:

A Secretária de Agricultura e Meio Ambiente, por intermédio da Unidade de Aprovação de Projetos informa que em consonância com a legislação em vigor o Projeto Legal para edificar a área de 416,91m², sendo ampliação de 416,91m² em alvenaria está:

APROVADO

Essa aprovação é proveniente do processo 2305-21-JLLE-LCE.

A autenticidade deste documento e o processo podem ser conferidos no site <https://aprova.joinville.sc.gov.br/consultaCodigo>, informando o código verificador **rn5a48ed**.

! IMPORTANTE!

O prazo desta APROVAÇÃO DE PROJETO será de **06 (seis) meses**, conforme Legislação em Vigor.

A presente APROVAÇÃO DE PROJETO **não autoriza** a execução da obra. Para início e execução da obra deverá ser solicitado o Alvará para Construção.

Processo deferido na data: 20/12/2021 17:58:52

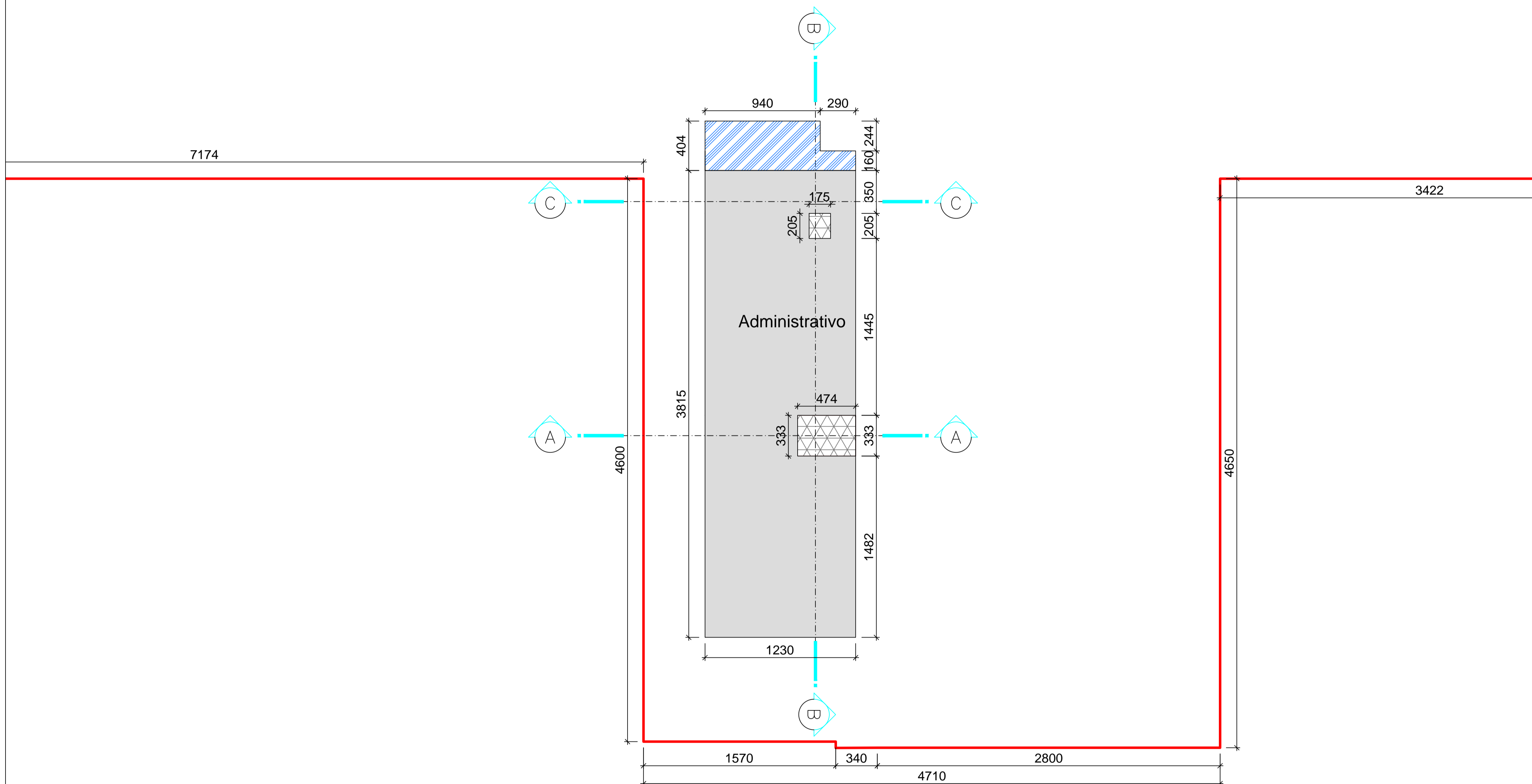

LEGENDA

- Útilidade para o uso administrativo
- Área de expansão em alvenaria
- Área de expansão em concreto

Planta Esquemática de Perimetro Segundo Pavimento
 Escala 1/200

PROJETO LEGAL: ÚTILIDADE DO USO ADMINISTRATIVO	
LOCAL DA OBRA: UNIDADE DE APROVAÇÃO DE PROJETOS DE CONSTRUÇÃO	
INTERESSADO: FUNDO MUNICIPAL DE SAÚDE DE JOINVILLE CPF/CNPJ: 08.184.821/0001-37	AUTOR DO PROJETO: FERNANDO ALVES HOHMANN ENGENHEIRO CIVIL: CREA 170545-2

A Secretaria de Agricultura e Meio Ambiente, por intermédio da Unidade de Aprovação de Projetos informa que em consonância com a legislação em vigor o Projeto Legal para edificar a área de **416.91m²**, sendo ampliação de **416.91m² em alvenaria está:**

APROVADO

Essa aprovação é proveniente do processo **2305-21-JLLE-LCE**.

A autenticidade deste documento e o processo podem ser conferidos no site <https://aprova.joinville.sc.gov.br/consultaCodigo>, informando o código verificador **rn5a48ed**.

! IMPORTANTE!

O prazo desta APROVAÇÃO DE PROJETO será de **06 (seis) meses**, conforme Legislação em Vigor.

A presente APROVAÇÃO DE PROJETO **não autoriza** a execução da obra. Para início e execução da obra deverá ser solicitado o Alvará para Construção.

Processo deferido na data: 20/12/2021 17:58:52

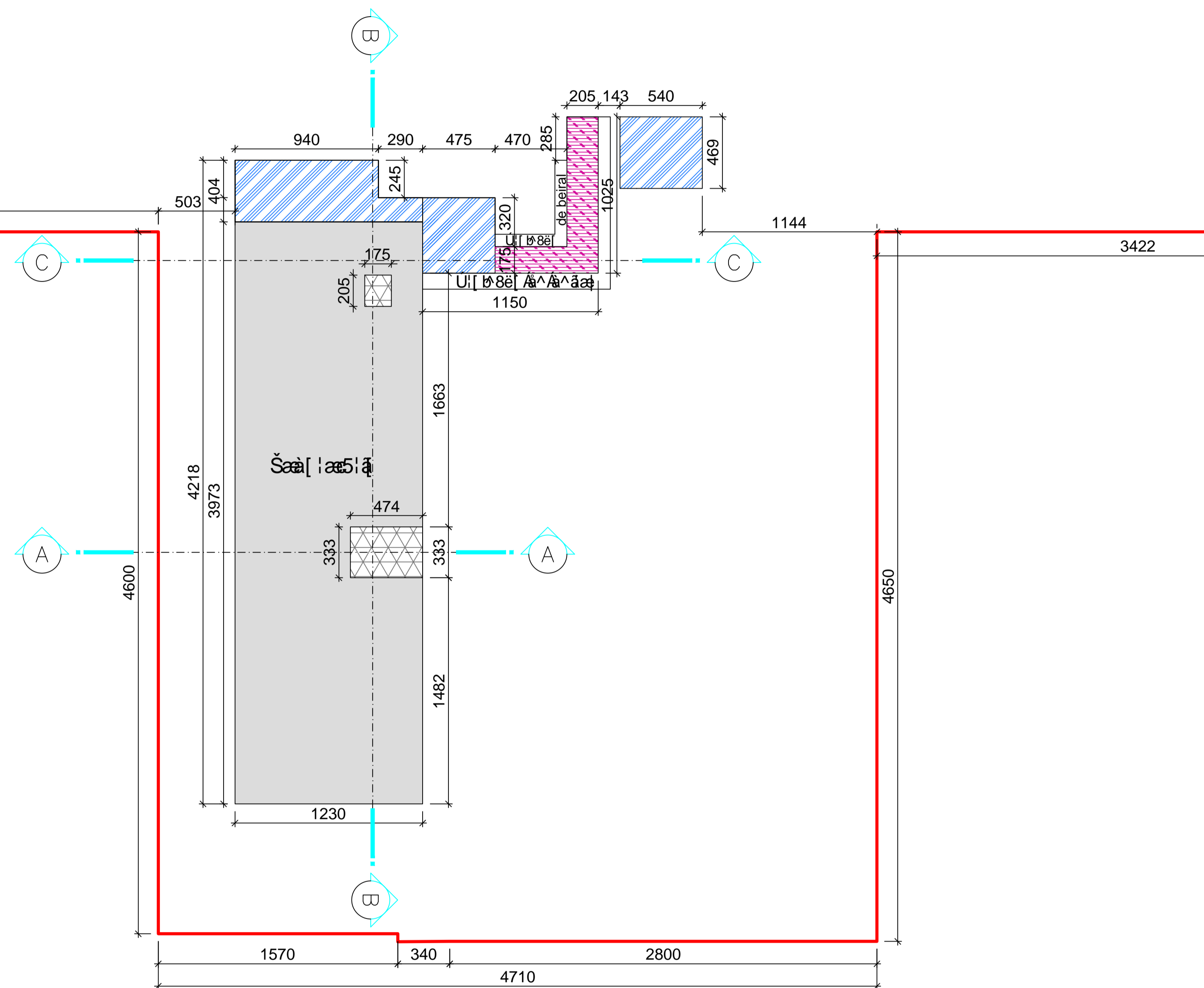

LEGENDA

- Útilidade: Área de Circulação
- Área coberta
- Área descoberta
- Área de Pátio

Planta Esquemática de Perimetro Primeiro Pavimento
 Escala 1/200

PROJETO LEGAL: URBANIZAÇÃO	
LOCAL DA OBRA: Rua 1570, 340 - Bairro Centro, Joinville - SC	
INTERESSADO: FUNDO MUNICIPAL DE SAUDE DE JOINVILLE CPF/CNPJ: 08.184.821/0001-37	AUTOR DO PROJETO: FERNANDO ALVES HOHMANN ENGENHEIRO CIVIL: CREA 170545-2



Utilize seu celular para ler esse código QR Code.

A Secretaria de Agricultura e Meio Ambiente, por intermédio da Unidade de Aprovação de Projetos informa que em consonância com a legislação em vigor o Projeto Legal para edificar a área de 416.91m², sendo ampliação de 416.91m² em alvenaria está:

APROVADO

Essa aprovação é proveniente do processo 2305-21-JLLE-LCE.

A autenticidade deste documento e o processo podem ser conferidos no site <https://apropa.joinville.sc.gov.br/comConsultaCodigo>, informando o código verificador **rms448ed**.

IMPORTANTE!

O prazo desta APROVAÇÃO DE PROJETO será de **06 (seis) meses**, conforme Legislação em Vigor.

A presente APROVAÇÃO DE PROJETO **não autoriza** a execução da obra. Para início e execução da obra deverá ser solicitado o Alvará para Construção.

Processo deferido em data: 20/12/2021 17:58:52

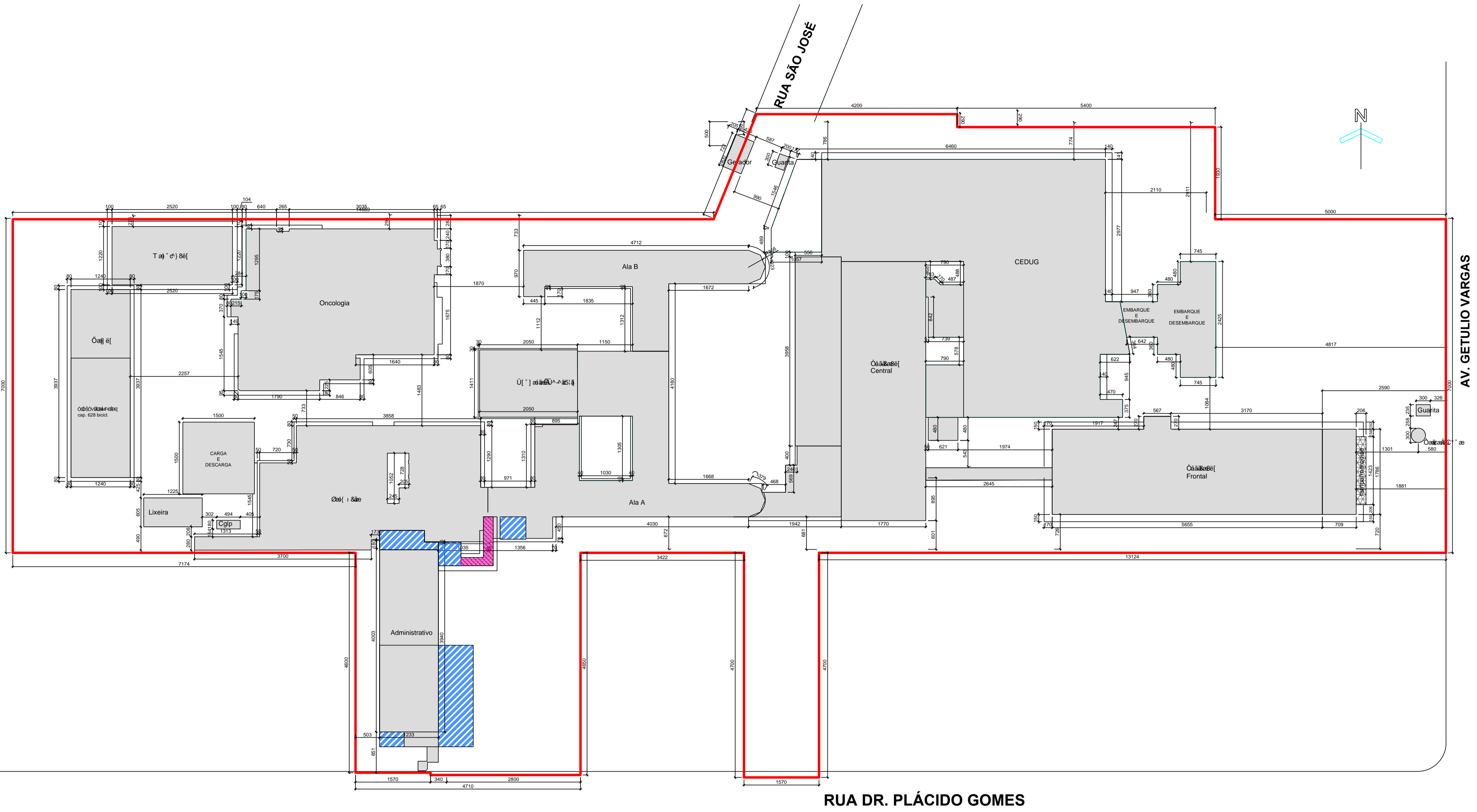

AV. GETULIO VARGAS

RUA DR. PLÁCIDO GOMES

Úãã ããã [AP] ããã
Escala 1/500

- LEGENDA**
- Área a ser construída
 - Área a ser reformada
 - Área de estacionamento

Quadro de informações	
Vagas de estacionamento para idoso	28 un
Vagas de estacionamento para PCD	18 un
Vagas de guarda de bicicleta (paraciclo)	1034 un
Vagas de Carga e Descarga	25 un
BWC PCD por pavimento	1 ou mais por pavimento un
BWC PCD total	1 ou mais por bloco un

Quadro de áreas									
ÁREAS	Nível 1	Nível 2	Nível 3	Nível 4	Nível 5	Nível 6	Nível 7	Nível 8	Total
Área averbada	0,00	1915,74	3938,09	1454,91	908,24	914,27	21,20	0,00	9.152,45
Área com alvará	4.826,78	4.590,27	6.167,99	2.896,47	392,59	447,28	447,37	569,41	20.338,16
Área a construir	211,04	120,65	42,61	42,61	0,00	0,00	0,00	0,00	416,91
Área a reformar	0,00	0,00	0,00	0,00	0,00	0,00	0,00	0,00	0,00
TOTAL	5019,13	6642,12	10.125,91	4.371,21	1.300,83	1.361,55	468,57	569,41	29.907,52
V(ããããã) ããã									416,91

ÍNDICE DE CARGAS	
Carga de projeto	13.20.13.56.1679
V(ããããã) ããã	25.865,80
Macrozona/Setor:	AJAP/SA-01
Variação de altura (K)	46,37%
Gabarito (G)	25,00 m
Coefficiente de apr. do lote (CAL):	0,23
ATE:	26.484,60
V(ããããã) ããã	20,00%
	5173,16

INSCR. IMOB.	MATRIC. REG.	PROPRIETÁRIO	ÁREA REGISTRO
13.20.13.56.1000.0000	V(ããããã) ããã	PMJ	1.060,00 m ²
13.20.13.56.1000.0000	V(ããããã) ããã	PMJ	248,97 m ²
13.20.13.56.1679.0000	V(ããããã) ããã	PMJ	565,60 m ²
13.20.13.56.1679.0000	V(ããããã) ããã	PMJ	158,00 m ²
13.20.13.56.1679.0000	V(ããããã) ããã	HMSJ	1.302,00 m ²
13.20.13.56.1604.0000	T(ããããã) ããã	HMSJ	738,00 m ²
13.20.13.56.1000.0000	T(ããããã) ããã	PMJ	793,23 m ²
13.20.13.56.1250.0000	T(ããããã) ããã	PMJ	21.000,00 m ²
TOTAL			25.865,80 m²

PROJETO LEGAL: ÚÙÙÙÙ ÚÙÙÙÙ ÒÙÙÙÙ ÒÙÙÙÙ
LOCAL DA OBRA: ÚÙÙÙÙ ÚÙÙÙÙ ÚÙÙÙÙ ÚÙÙÙÙ ÚÙÙÙÙ ÚÙÙÙÙ ÚÙÙÙÙ ÚÙÙÙÙ

INTERESSADO: FUNDO MUNICIPAL DE SAUDE DE JOINVILLE
CPF/CNPJ: 08.184.821/0001-37

AUTOR DO PROJETO: FERNANDO ALVES HOHMANN
ENGENHEIRO CIVIL: CREA 170545-2



Utilize seu celular para ler este código QRCode.

A Secretaria de Agricultura e Meio Ambiente, por intermédio da Unidade de Aprovação de Projetos informa que em consonância com a legislação em vigor o Projeto Legal para edificar a área de **416.91m²**, sendo ampliação de **416.91m² em alvenaria** está:

APROVADO

Essa aprovação é proveniente do processo **2305-21-JLLE-LCE**.

A autenticidade deste documento e o processo podem ser conferidos no site <https://aprova.joinville.sc.gov.br/consultaCodigo>, informando o código verificador **rn5a49sd**.

IMPORTANTE!

O prazo desta APROVAÇÃO DE PROJETO será de **06 (seis) meses**, conforme Legislação em Vigor.

A presente APROVAÇÃO DE PROJETO **não autoriza** a execução da obra. Para início e execução da obra deverá ser solicitado o Alvará para Construção.

Processo deferido na data: 20/12/2021 17:58:52

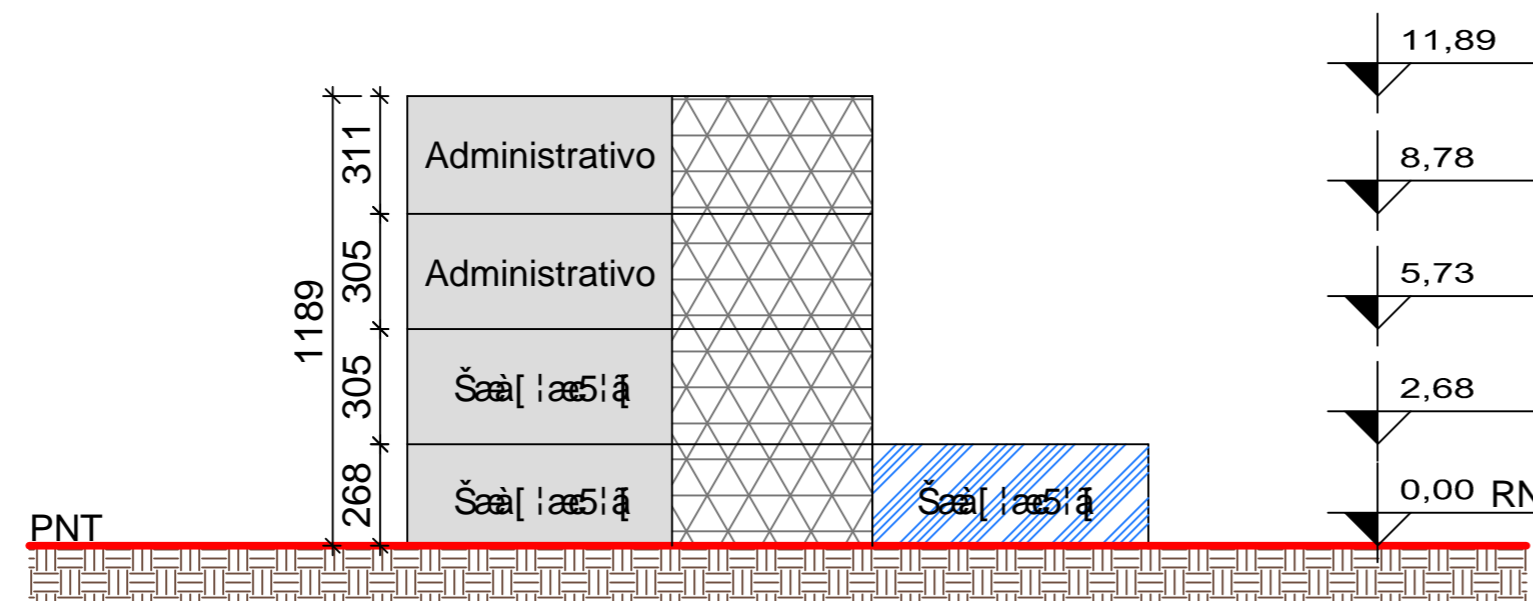

Esquema Vertical A-A
 Escala 1/200

LEGENDA

- Útilidade para o uso administrativo
- Teto
- Alvenaria
- Alvenaria
- Solo

PROJETO LEGAL: URBANIZAÇÃO	
LOCAL DA OBRA: Rua ...	
INTERESSADO: FUNDO MUNICIPAL DE SAUDE DE JOINVILLE CPF/CNPJ: 08.184.821/0001-37	AUTOR DO PROJETO: FERNANDO ALVES HOHMANN ENGENHEIRO CIVIL: CREA 170545-2



Utilize seu celular para ler este código QRCode.

A Secretaria de Agricultura e Meio Ambiente, por intermédio da Unidade de Aprovação de Projetos informa que em consonância com a legislação em vigor o Projeto Legal para edificar a área de **416.91m²**, sendo ampliação de **416.91m² em alvenaria** está:

APROVADO

Essa aprovação é proveniente do processo **2305-21-JLLE-LCE**.

A autenticidade deste documento e o processo podem ser conferidos no site <https://aprova.joinville.sc.gov.br/consultaCodigo>, informando o código verificador **m5a49sd**.

⚠ IMPORTANTE!

O prazo desta APROVAÇÃO DE PROJETO será de **06 (seis) meses**, conforme Legislação em Vigor.

A presente APROVAÇÃO DE PROJETO **não autoriza** a execução da obra. Para início e execução da obra deverá ser solicitado o Alvará para Construção.

Processo deferido na data: 20/12/2021 17:58:52

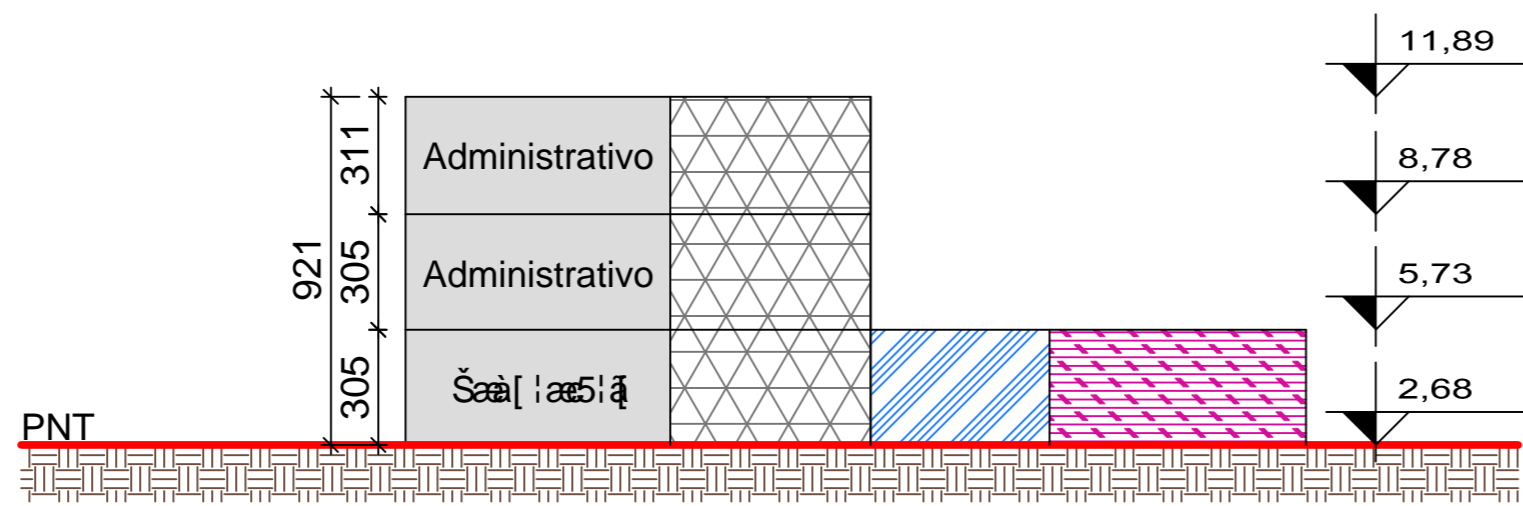

Esquema Vertical C-C
 Escala 1/200

LEGENDA

- Útilidade para o uso administrativo
- Área de circulação
- Área de circulação
- Área de circulação
- Solo

PROJETO LEGAL: URBANIZAÇÃO	
LOCAL DA OBRA: Rua ...	
INTERESSADO: FUNDO MUNICIPAL DE SAUDE DE JOINVILLE CPF/CNPJ: 08.184.821/0001-37	AUTOR DO PROJETO: FERNANDO ALVES HOHMANN ENGENHEIRO CIVIL: CREA 170545-2

A Secretaria de Agricultura e Meio Ambiente, por intermédio da Unidade de Aprovação de Projetos informa que em consonância com a legislação em vigor o Projeto Legal para edificar a área de 416,91m², sendo ampliação de 416,91m² em alvenaria está:

APROVADO

Essa aprovação é proveniente do processo 2305-21-JLLE-LCE.

A autenticidade deste documento e o processo podem ser conferidos no site <https://aprova.joinville.sc.gov.br/consultaCodigo>, informando o código verificador **rn5a48ed**.

IMPORTANTE!

O prazo desta APROVAÇÃO DE PROJETO será de 06 (seis) meses, conforme Legislação em Vigor.

A presente APROVAÇÃO DE PROJETO **não autoriza** a execução da obra. Para início e execução da obra deverá ser solicitado o Alvará para Construção.

Processo deferido na data: 20/12/2021 17:58:52

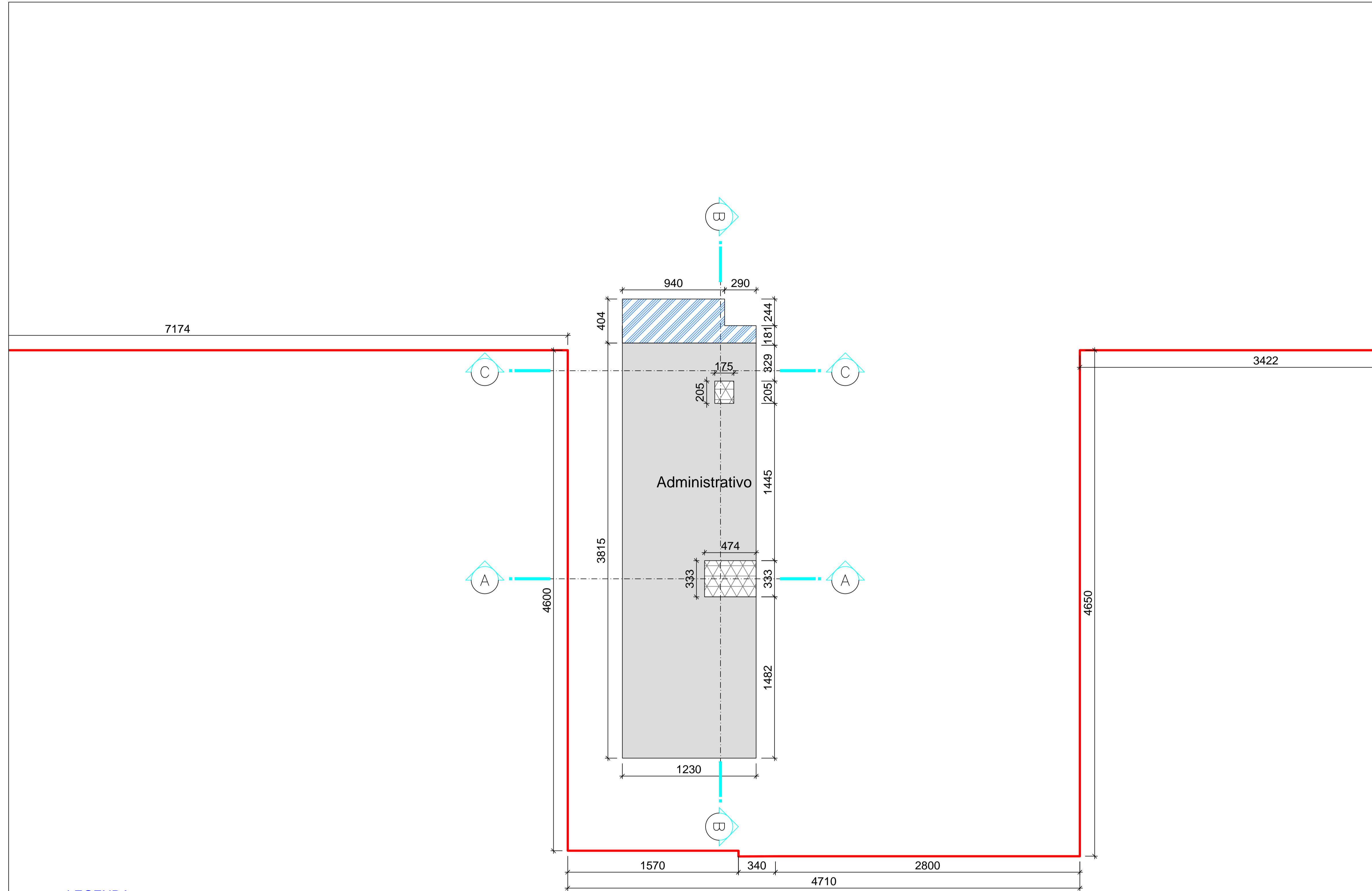

LEGENDA

- Útilidade para o projeto
- Utilidade para o projeto
- Utilidade para o projeto

Planta Esquemática de Perimetro Terceiro Pavimento
 Escala 1/200

PROJETO LEGAL: 08.184.821/0001-37	
LOCAL DA OBRA: FUNDO MUNICIPAL DE SAUDE DE JOINVILLE	
INTERESSADO: FUNDO MUNICIPAL DE SAUDE DE JOINVILLE CPF/CNPJ: 08.184.821/0001-37	AUTOR DO PROJETO: FERNANDO ALVES HOHMANN ENGENHEIRO CIVIL: CREA 170545-2

