

PLANTA BAIXA - PAVIMENTO TÉRREO

LEGENDA

- PAREDE DE ALVENARIA
- PAREDE DE GESSO ACARTONADO
- MUCHETAS EM PLACA CIMENTICIA
- PLACA DE SINALIZAÇÃO DE AMBIENTE EM BRALLE
- PISO TÁTIL DE AÇO INOX 25x25cm - MODELO ALERTA
- PISO TÁTIL DE CONCRETO 25x25cm COM VERMELO
- MODELO ALERTA

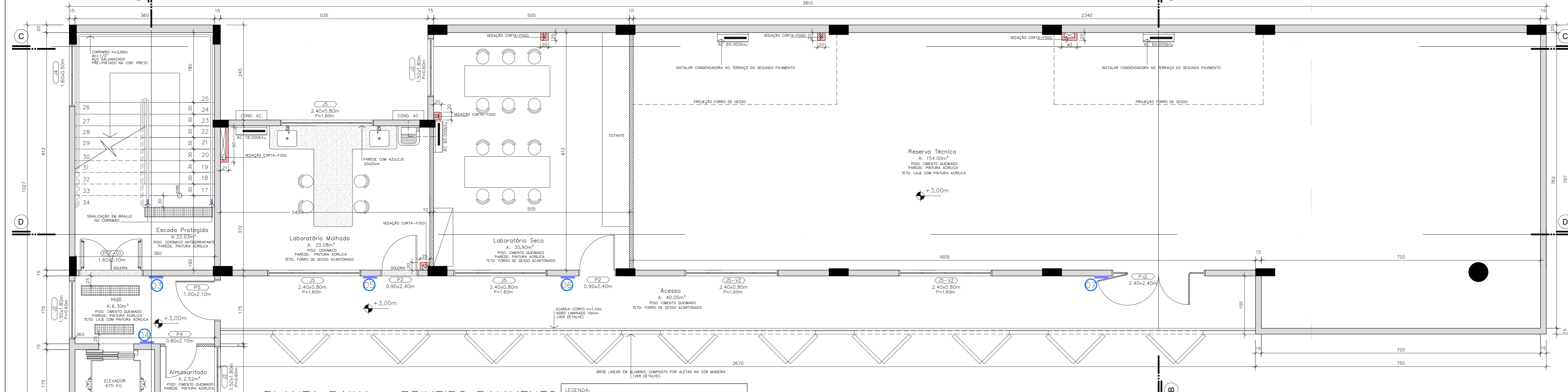

PLANTA BAIXA - PRIMEIRO PAVIMENTO

LEGENDA

- PAREDE DE ALVENARIA
- PAREDE DE GESSO ACARTONADO
- MUCHETAS EM PLACA CIMENTICIA
- PLACA DE SINALIZAÇÃO TÁTIL DE AMBIENTE DE ACRILICO
- PISO TÁTIL DE AÇO INOX 25x25cm - MODELO ALERTA

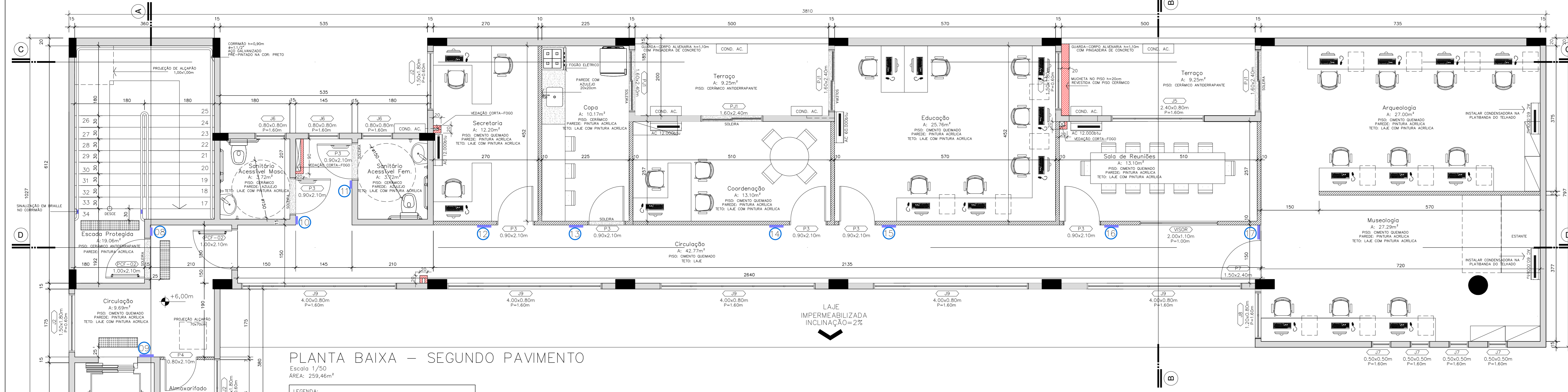

PLANTA BAIXA - SEGUNDO PAVIMENTO

LEGENDA

- PAREDE DE ALVENARIA
- PAREDE DE GESSO ACARTONADO
- MUCHETAS EM PLACA CIMENTICIA
- PLACA DE SINALIZAÇÃO TÁTIL DE AMBIENTE DE ACRILICO
- PISO TÁTIL DE AÇO INOX 25x25cm - MODELO ALERTA

DETALHE DE ESQUADRIAS

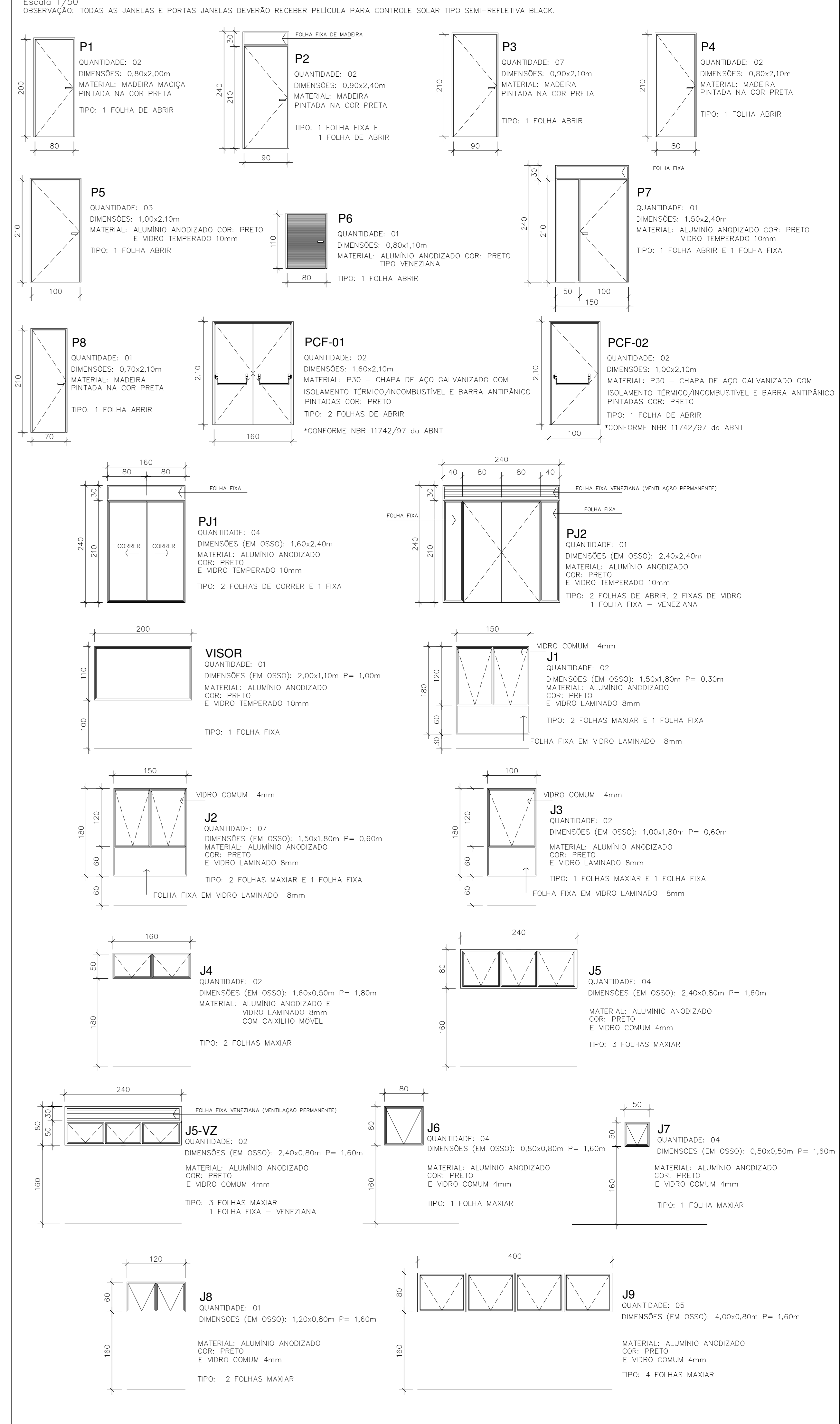

Associação de Municípios do Nordeste do Estado de Santa Catarina
ANUNESC
89216-000 - JOINVILLE - SC - Rua Max Collor, 1843 - Anápolis - Fone: 47 3433-2927
ASSOCIADORIA COORDENADORA DE PLANEJAMENTO URBANO, MANUTENÇÃO E RECONSTRUÇÃO
Home page: www.anunesc.org.br

Equipe Técnica:
Arquitetas: TABATA YUKI FUKUDA, NATALIA DE SOUZA ZATTAR
Engenheiras Cíveis: FÁBIO A. BARRI DE ALMEIDA CONSTANTE, DEBORA TOSTINI, GABRIELA CARDOSO GUIMARAES
Técnicos em Edificações: MARCOS STADELHOFFER
Análise de Projeto: BIANCA SCHWARTZ

AMPLIAÇÃO
MUSEU ARQUEOLÓGICO DE SAMBAQUI
PROJETO ARQUITETÔNICO

PREFEITURA MUNICIPAL DE JOINVILLE
Endereço: Rua Dona Francisca, 600 - Centro - Joinville/SC

AMARRADO:	CONDOMÍNIO
PROJETO:	RENOVAÇÃO RECONSTRUÇÃO RECONFEIÇÃO:
REDAÇÃO:	REDAÇÃO RESPONSÁVEL PELA EXECUÇÃO:
Informações	CONTÉUDO DA PRINCHA
Nome: Natália Bruna	
Endereço: Natcha de Souza Zattar	
Arquiteta e Urbanista CAS ABSP/O	
Indicador	
Data: Janeiro/2021	

PLANTAS BAIXAS
ARQ 02/05

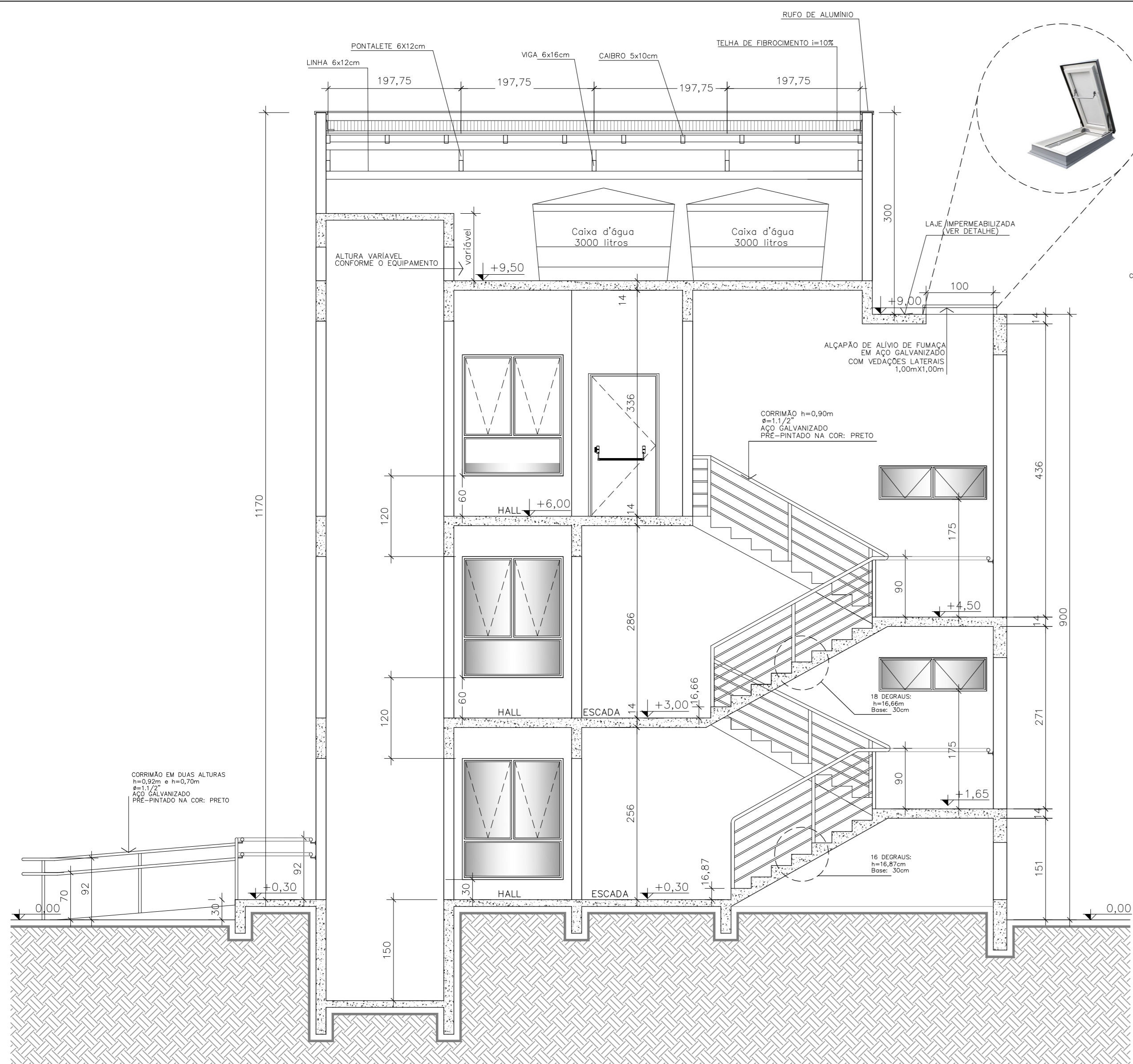

CORTE AA
Escala 1/50

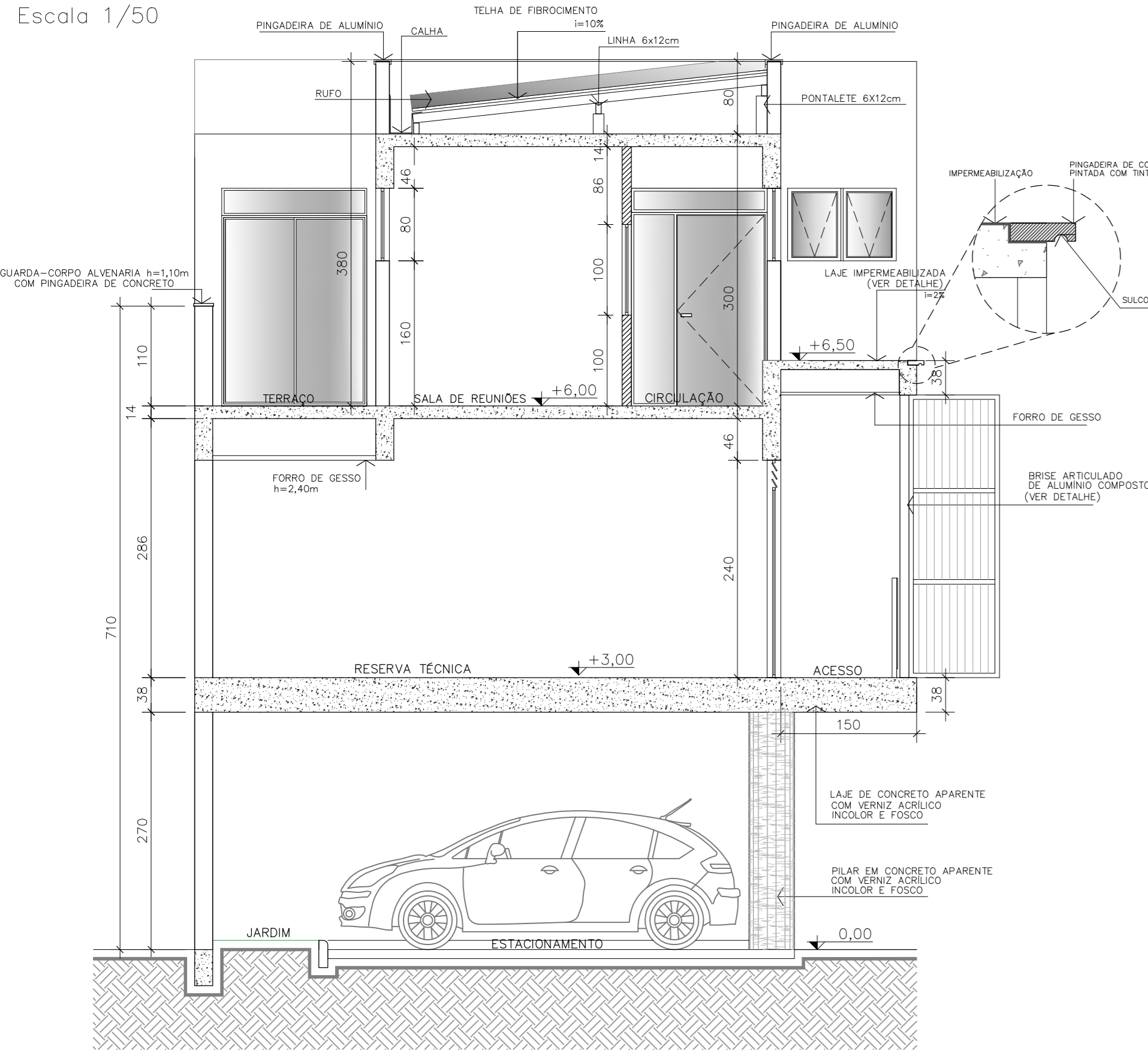

CORTE BB
Escala 1/50

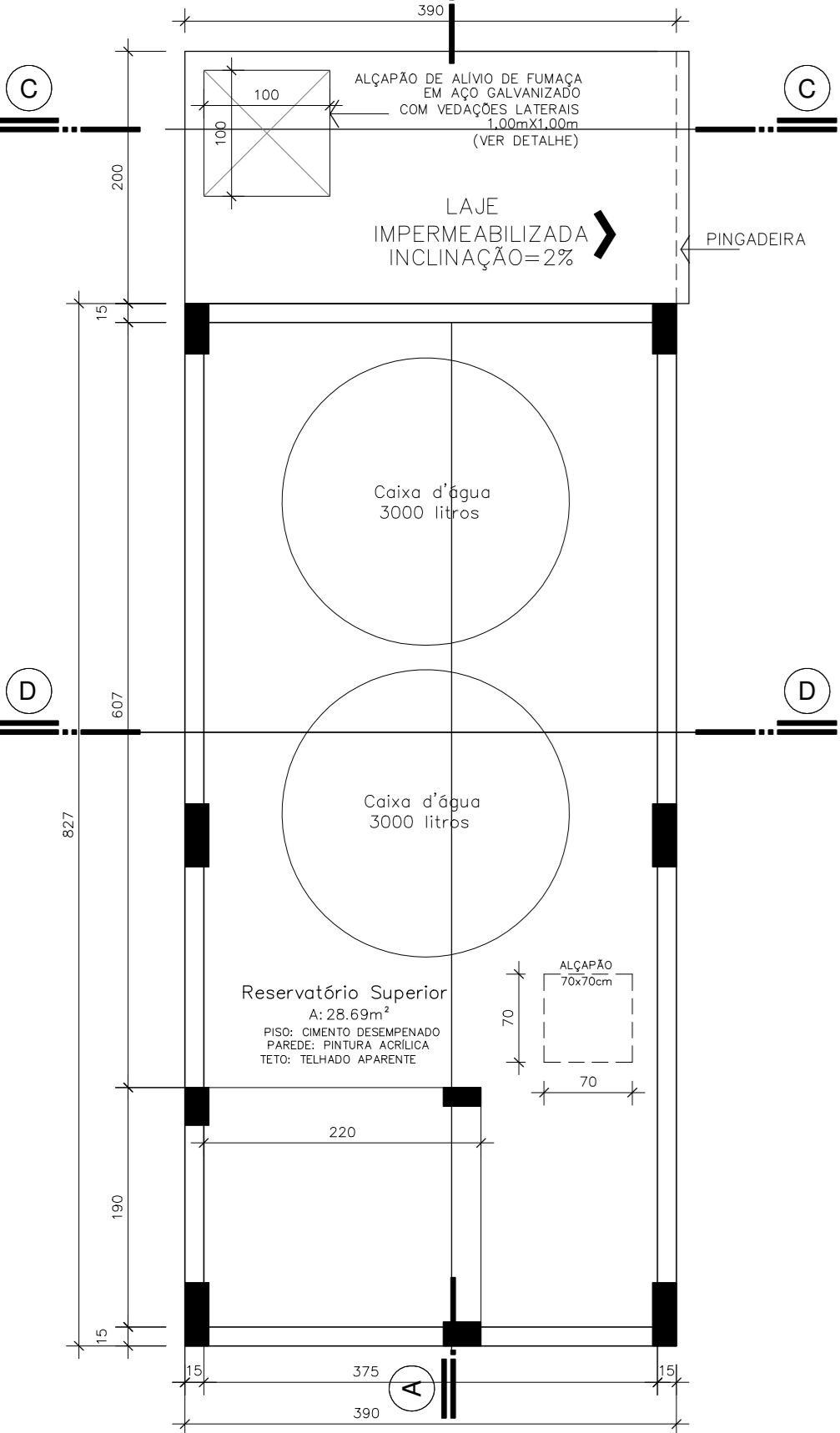

PLANTA BAIXA - RESERVATÓRIOS SUPERIORES
Escala 1/50

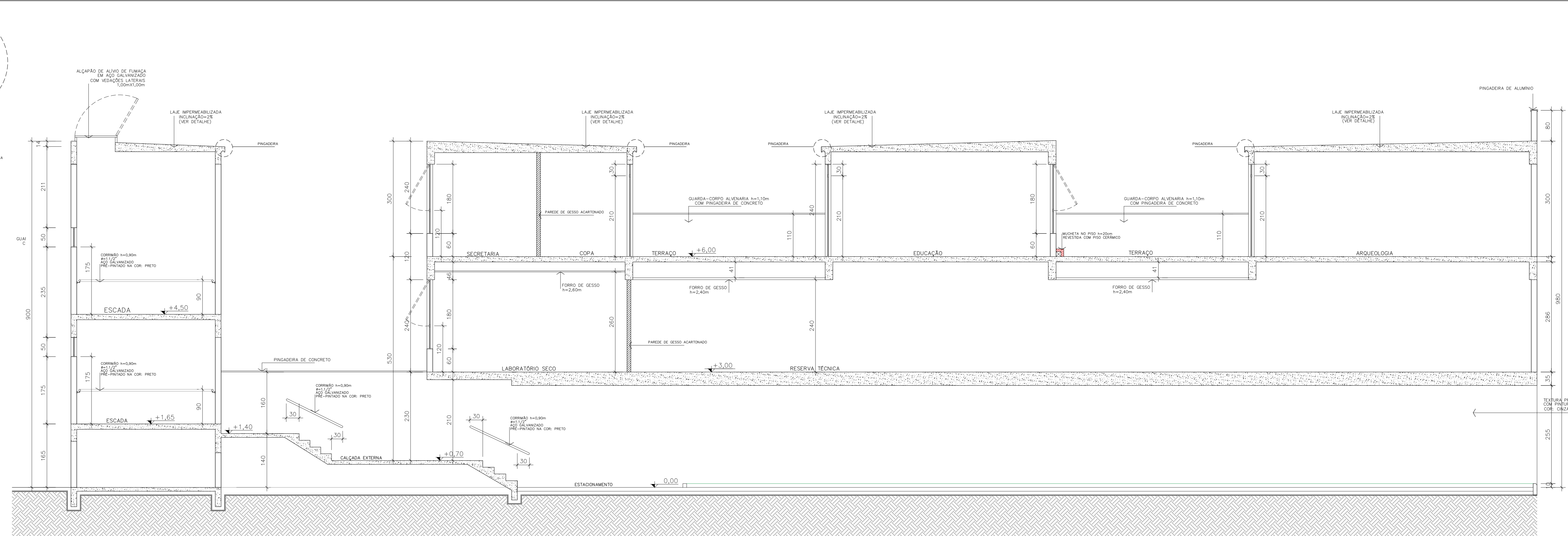

CORTE CC
Escala 1/50

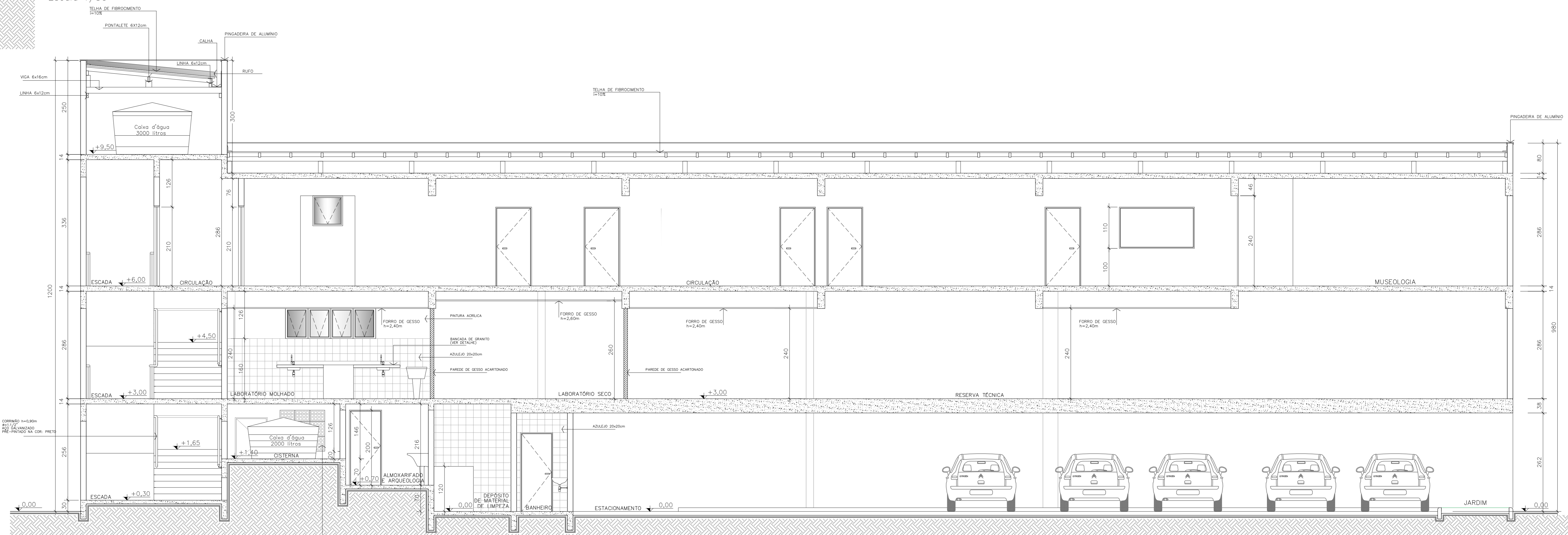

CORTE DD
Escala 1/50

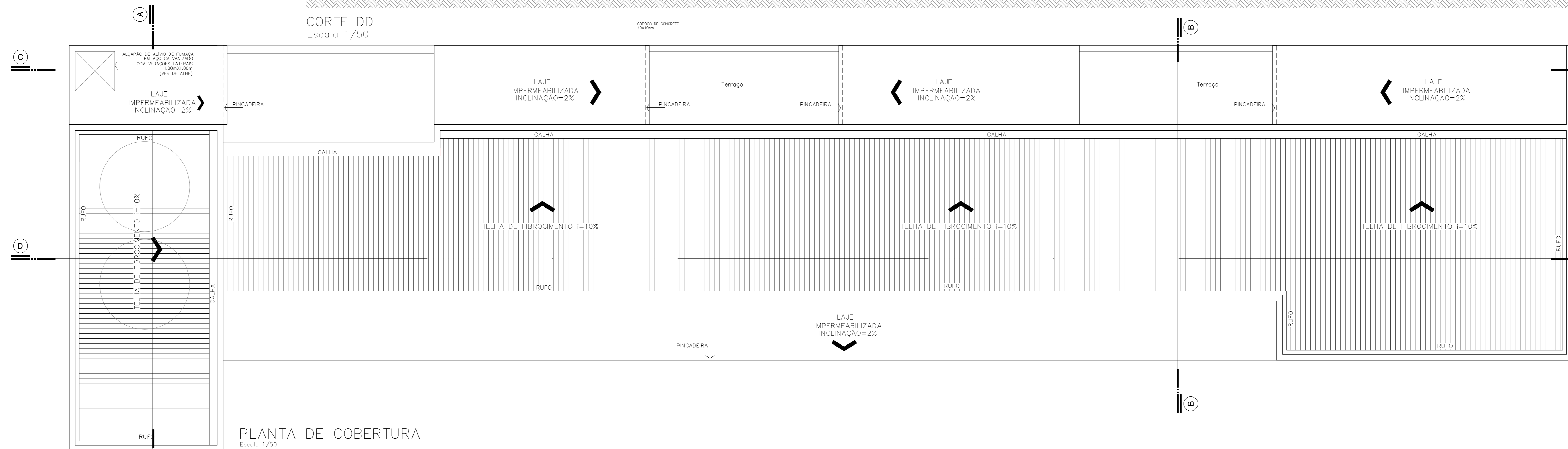

PLANTA DE COBERTURA
Escala 1/50

Associação de Municípios do Nordeste do Estado de Santa Catarina
AMUNESC
R9216-000 - JOINVILLE - SC - Rua Max Collor, 1843 - América - Fone: 47 3433-3927
ASSOCIADORIA COORDENADORA DE PLANEJAMENTO URBANO, MUNICIPAL E REGIONAL
Home page: www.amunesc.org.br

Equipe Técnica:
Arquiteta: TABATA YUKI FLUKKA
NATALIA DE SOUZA ZATTAR
Engenheiras Cíveis: FÁBOLA BARBI DE ALMEIDA CONSTANTE
DESCORA TORRES
GABRIELA CARDOSO GUIMARAES
Técnicos em Edificações: MARCOS STADLHOFFER
Análise de Projeto: BRANCA SCHWARTZ

AMPLIAÇÃO MUSEU ARQUEOLÓGICO DE SAMBAQUI PROJETO ARQUITETÔNICO

PREFEITURA MUNICIPAL DE JOINVILLE
Endereço: Rua Dona Francisca, 600 - Centro - Joinville/SC

AMUNESC
PREFEITURA MUNICIPAL DE JOINVILLE
PROJETO: NATHALIA DE SOUZA ZATTAR
Arquiteta e Urbanista CAU 48917-0

Informações:
Nome: Nathalia Bruna
Data: 14/06/2021
Data: 14/06/2021

CONTÉUDO DA PRANCHETA:
PLANTA RESERVATÓRIOS SUPER.
PLANTA DE COBERTURA
CORTES

NÚMERO PR:
ARQ 03/05

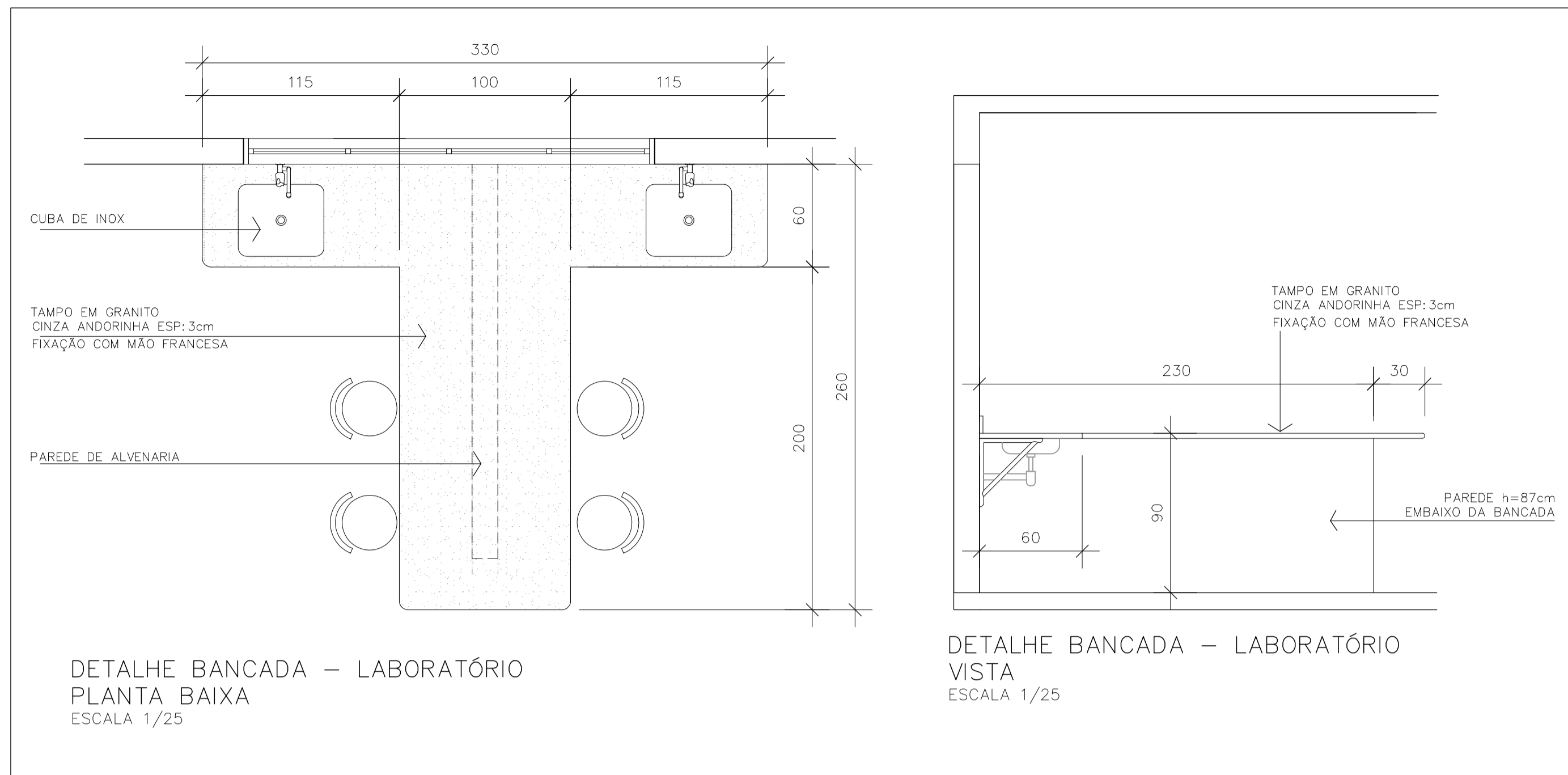

DETALHE BANCADA – LABORATÓRIO
PLANTA BAIXA
ESCALA 1/25

DETALHE BANCADA – LABORATÓRIO
VISTA
ESCALA 1/25

DETALHE GENÉRICO - PLACA DE SINALIZAÇÃO DE AMBIENTE EM BRAILLE

Sem Escala

OBS: OS PONTOS EM BRAILLE DESTES DETALHES SÃO MERAMENTE ILUSTRATIVOS.
AS PLACAS DEVERÃO SER ELABORADAS POR EMPRESA ESPECIALIZADA EM SINALIZAÇÃO EM BRAILLE

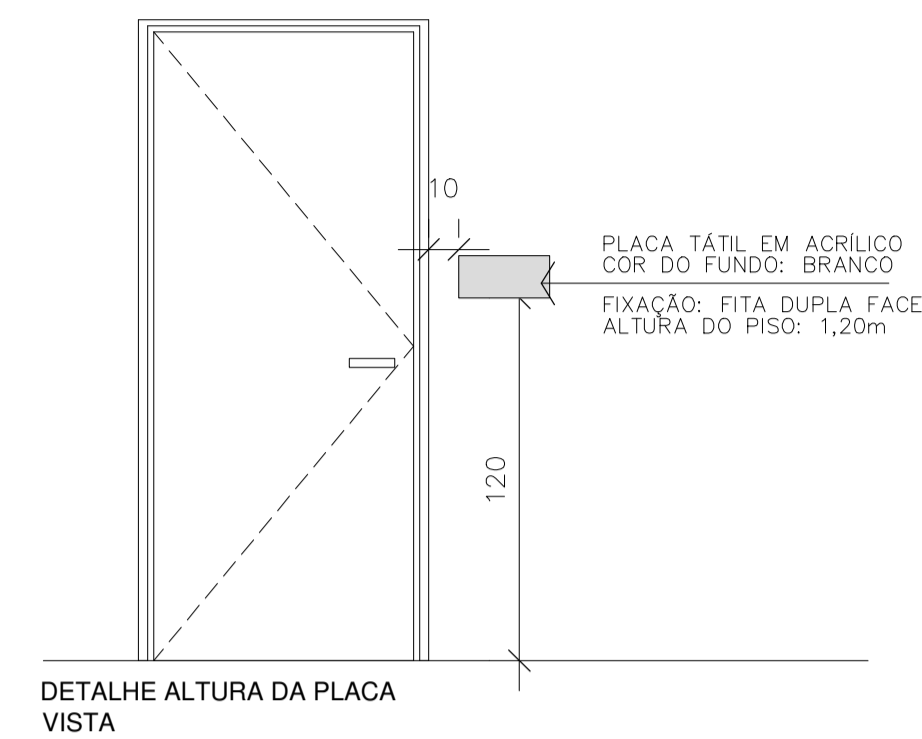

DETALHE ALTURA DA PLACA
VISTA

Indicação de Local Placa em Braille de Ambiente

COD.	NOME LOCAL
01	Escada – Pavimento Térreo
02	Elevador – Pavimento Térreo
03	Escada – 1º Pavimento
04	Elevador – 1º Pavimento
05	Laboratório Molhado
06	Laboratório Seco
07	Reserva técnica
08	Escada – 2º Pavimento
09	Elevador – 2º Pavimento
10	Sanitário Acessível Masculino
11	Sanitário Acessível Feminino
12	Secretaria
13	Copa
14	Coordenação
15	Educação
16	Sala de Reuniões
17	Museologia/ Arqueologia

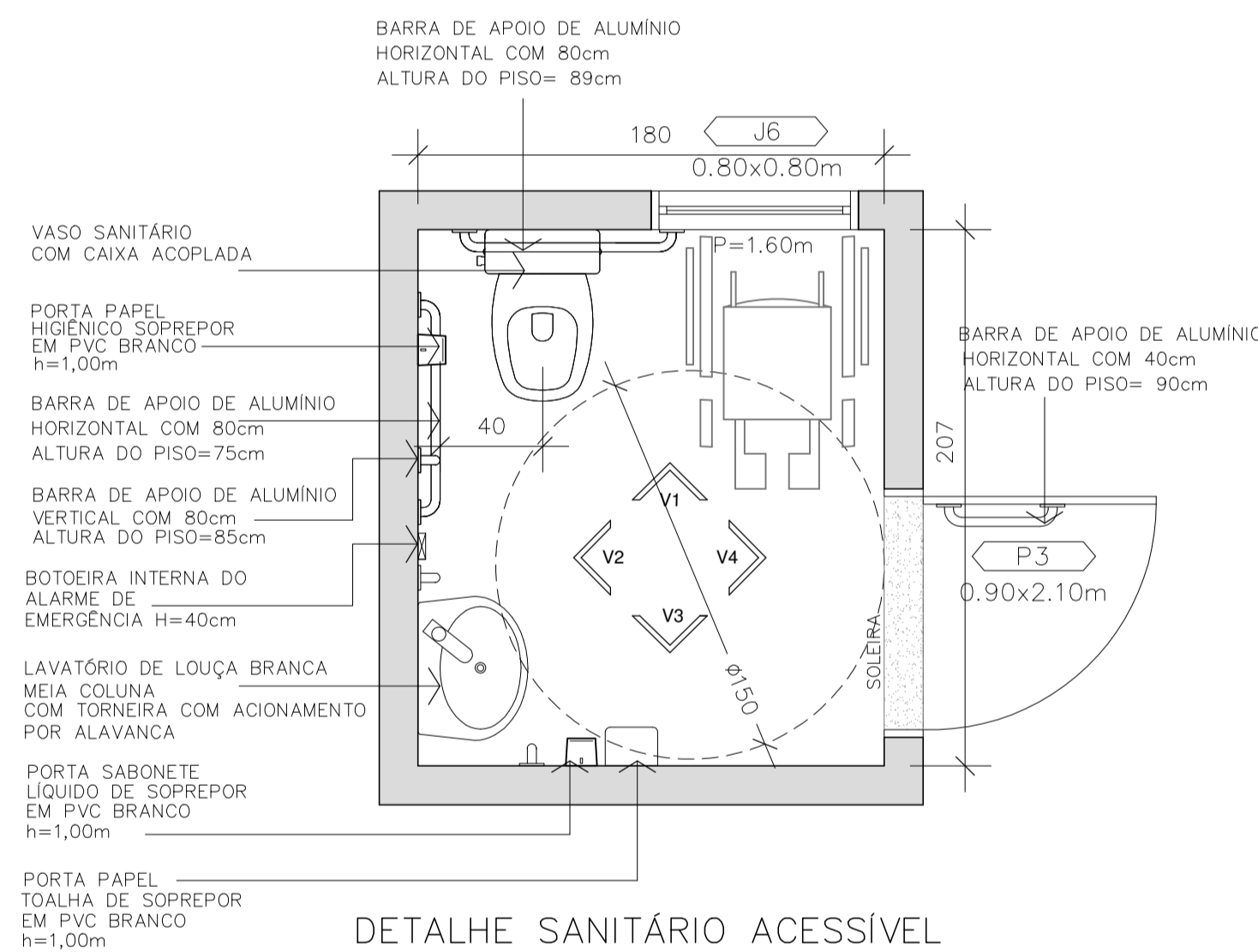
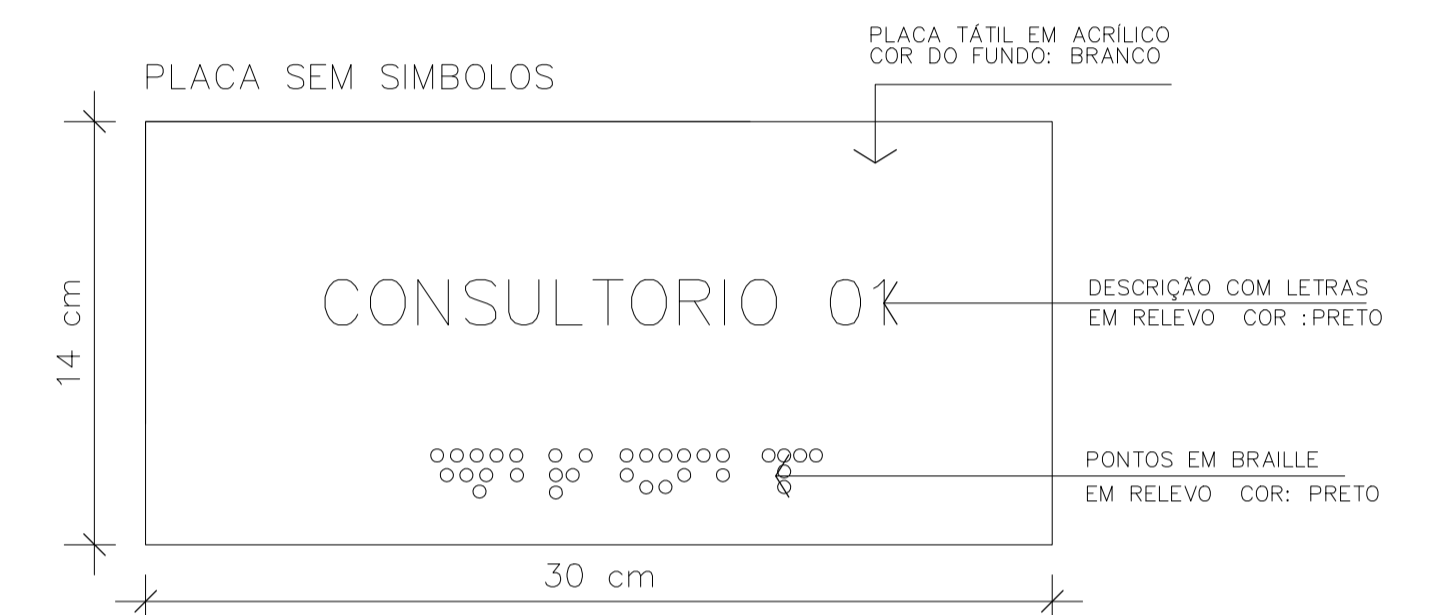
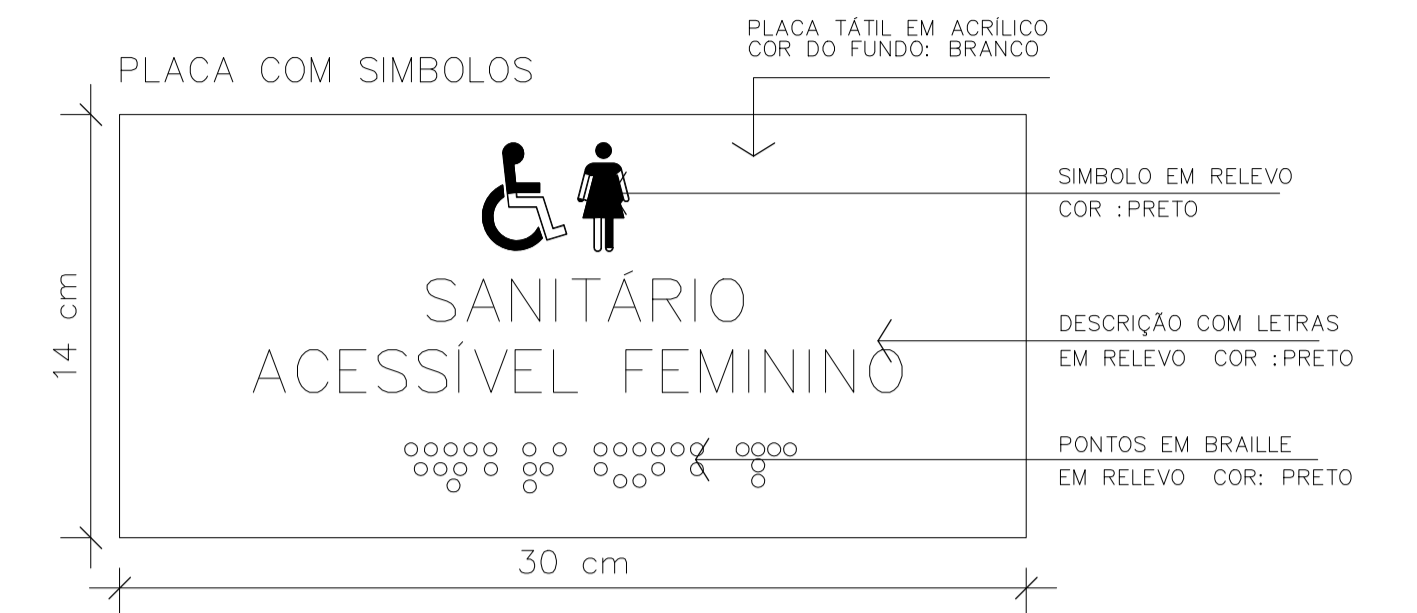

DETALHE SANITÁRIO ACESSÍVEL
PLANTA BAIXA
ESCALA 1/25

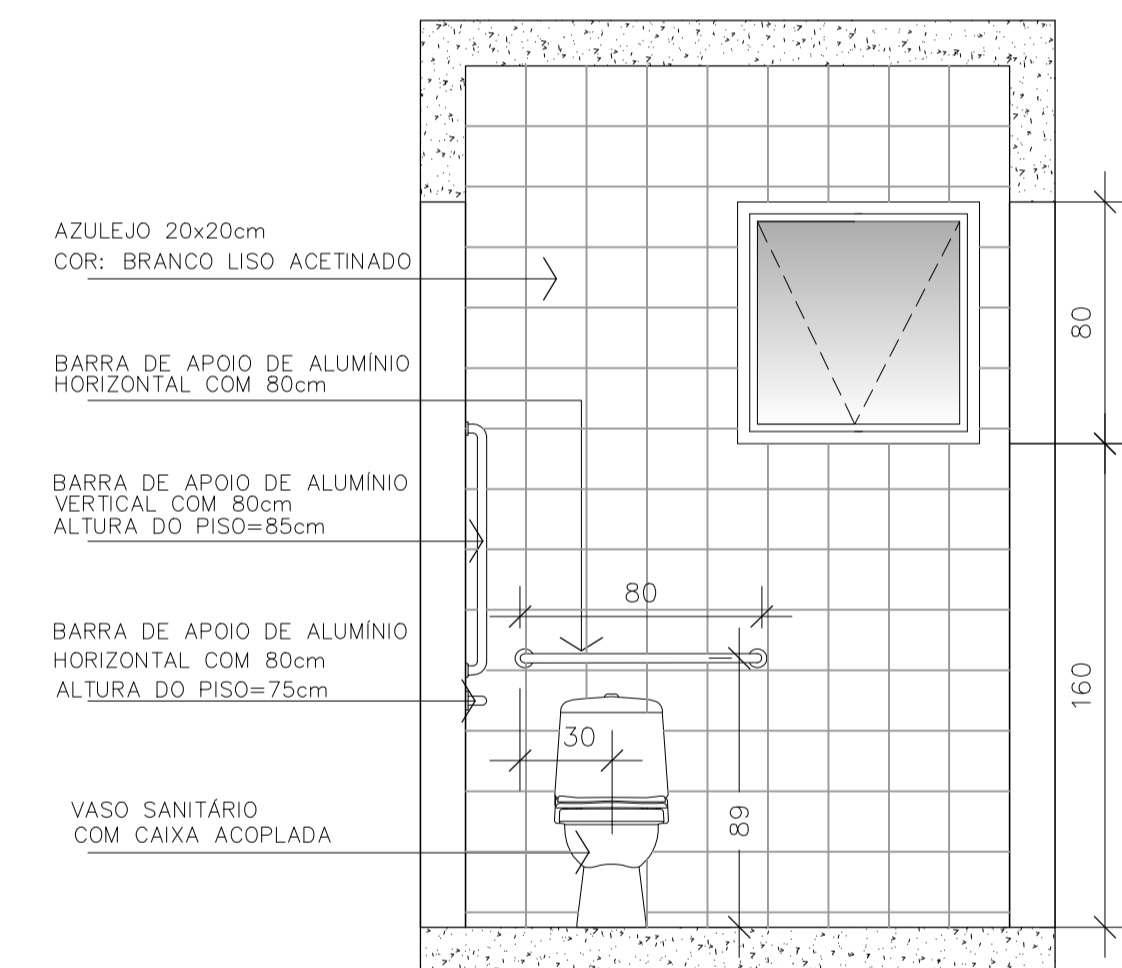

DETALHE SANITÁRIO ACESSÍVEL
VISTA 01
ESCALA 1/25

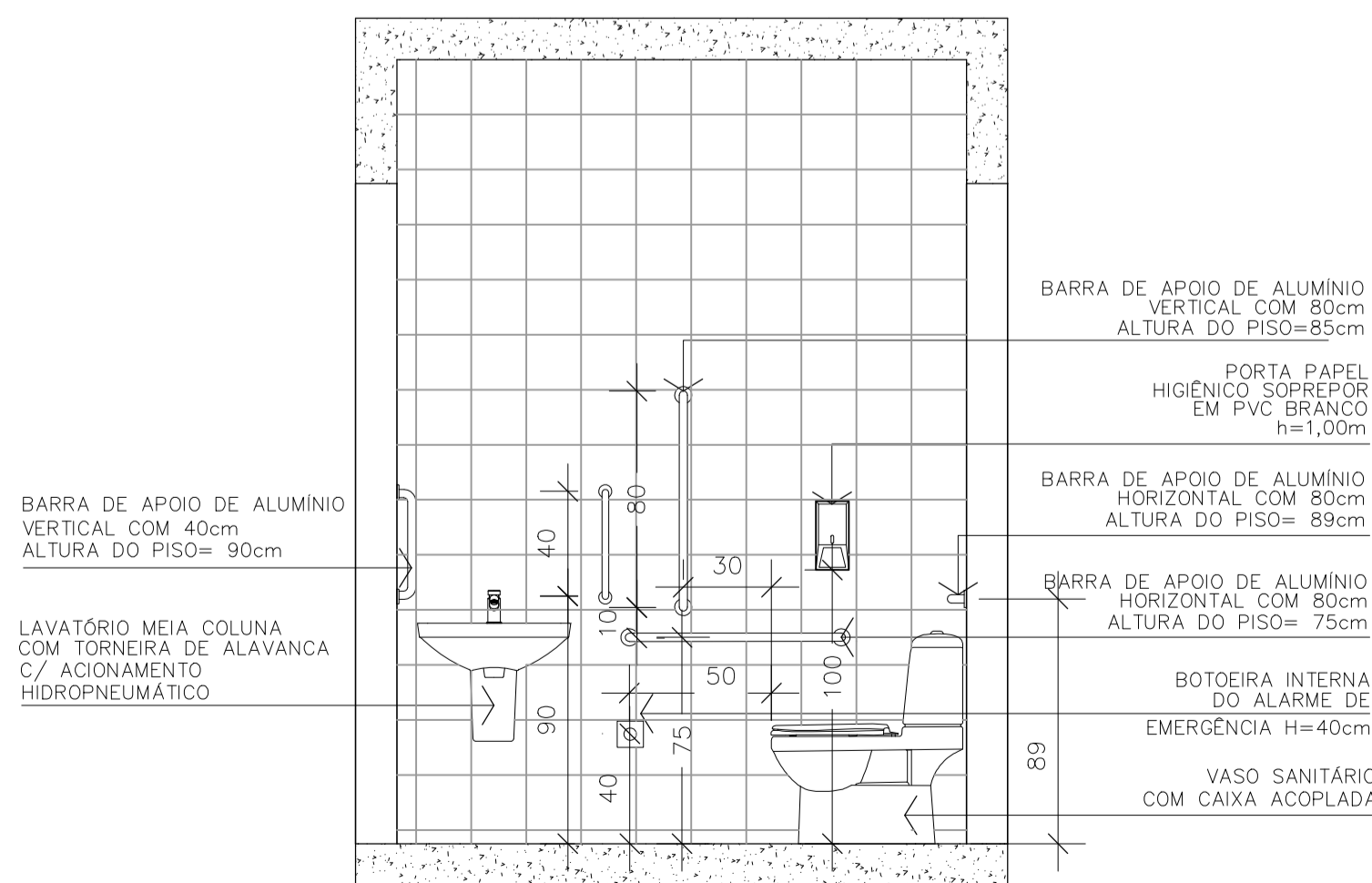

DETALHE SANITÁRIO ACESSÍVEL
VISTA 02
ESCALA 1/25

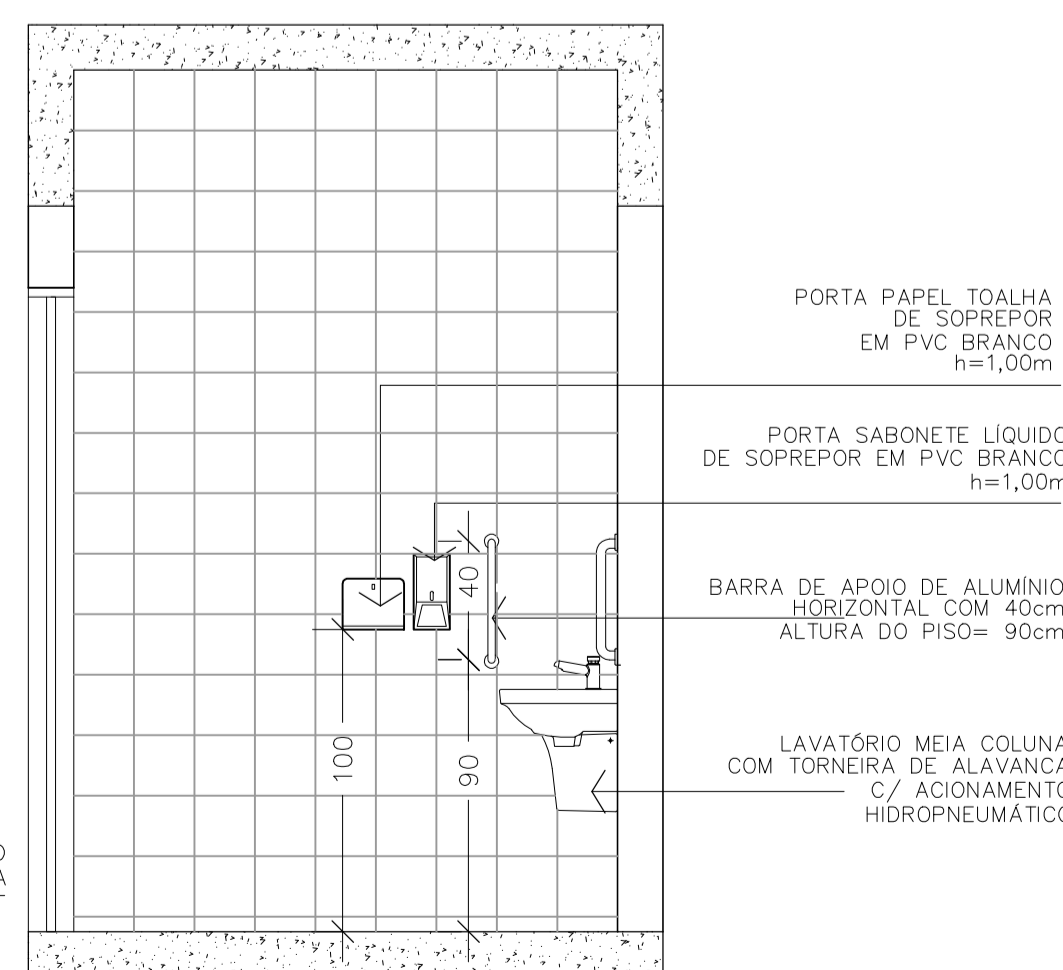

DETALHE SANITÁRIO ACESSÍVEL
VISTA 03
ESCALA 1/25

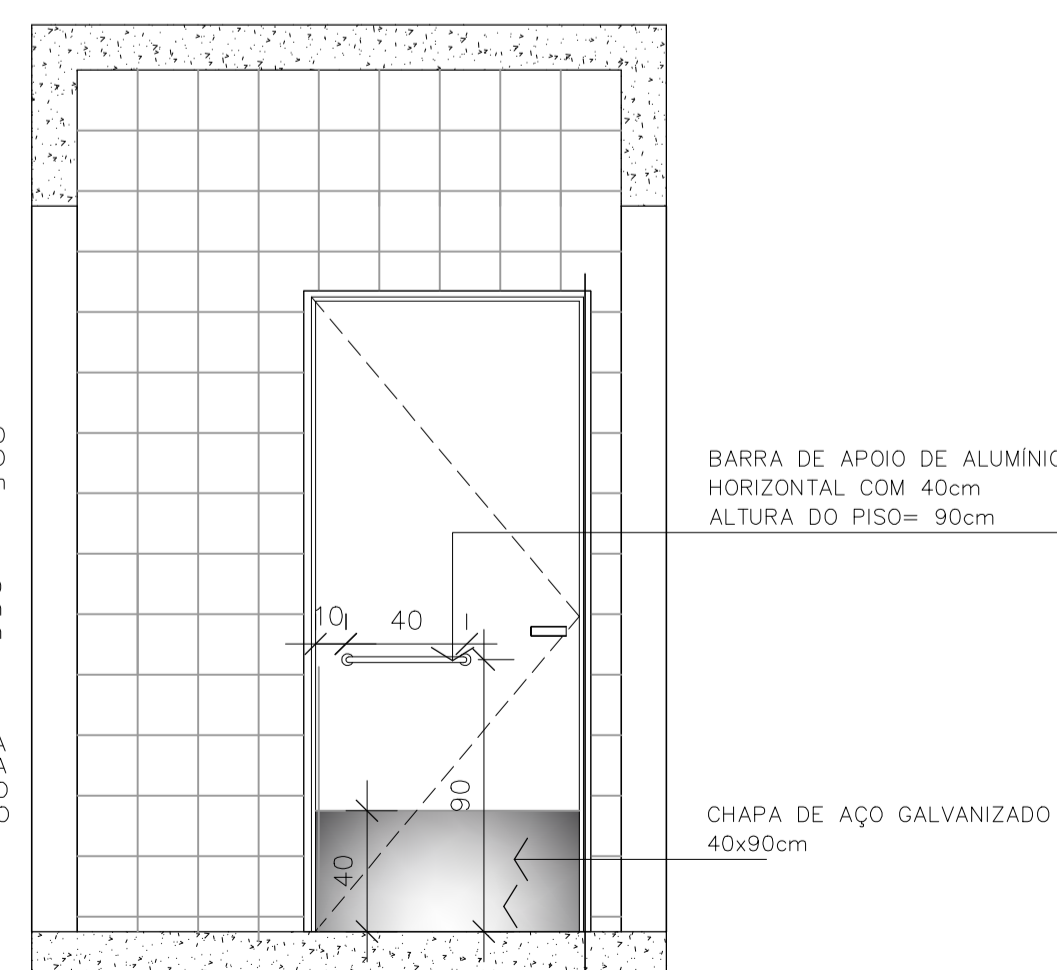

DETALHE SANITÁRIO ACESSÍVEL
VISTA 04
ESCALA 1/25



Associação de Municípios do Nordeste do Estado de Santa Catarina
89216-000 - JOINVILLE - SC - Rua Max Colín, 1843 - América - Fone: 47 3433-9927
ASSESSORIA E COORDENADORIA DE PLANEJAMENTO URBANO, MUNICIPAL E REGIONAL
home page : www.amunesc.org.br CREA SC 48.825-4

Equipe Técnica:
Arquitetas: TÁBATA YUMI FUJIKKA, NATÁLIA DE SOUZA ZATTAR
Engenheiras Civis: FÁBILA BARBI DE ALMEIDA CONSTANTE, DEBORA TONINI, GABRIELA CARDOSO GUIMARÃES
Técnico em Edificações: MARCOS STADELHOFFER
Analista de Projetos: BIANCA SCHWARTZ

**AMPLIAÇÃO
MUSEU ARQUEOLÓGICO DE SAMBAQUI
PROJETO ARQUITETÔNICO**

PREFEITURA MUNICIPAL DE JOINVILLE

Endereço : Rua Dona Francisca, 600 - Centro - Joinville/SC

ADMINISTRAÇÃO:	ASSINATURA:
PREFEITURA MUNICIPAL DE JOINVILLE	
PROJETO:	ASSINATURA RESPONSÁVEL PELO PROJETO:
Nathalia de Souza Zattar Arquiteta e Urbanista CAU A69107-0	
EXECUÇÃO:	ASSINATURA RESPONSÁVEL PELA EXECUÇÃO:

Informações: Descrição: Nome do Arquivo: Escala: Data:	CONTEÚDO DA PRANCHA: DETALHES	NÚMERO PR: ARQ 05/05
Nathalia/ Bruna Indicada Janeiro/2021		