

6.0 - ROTA QUIRIRI

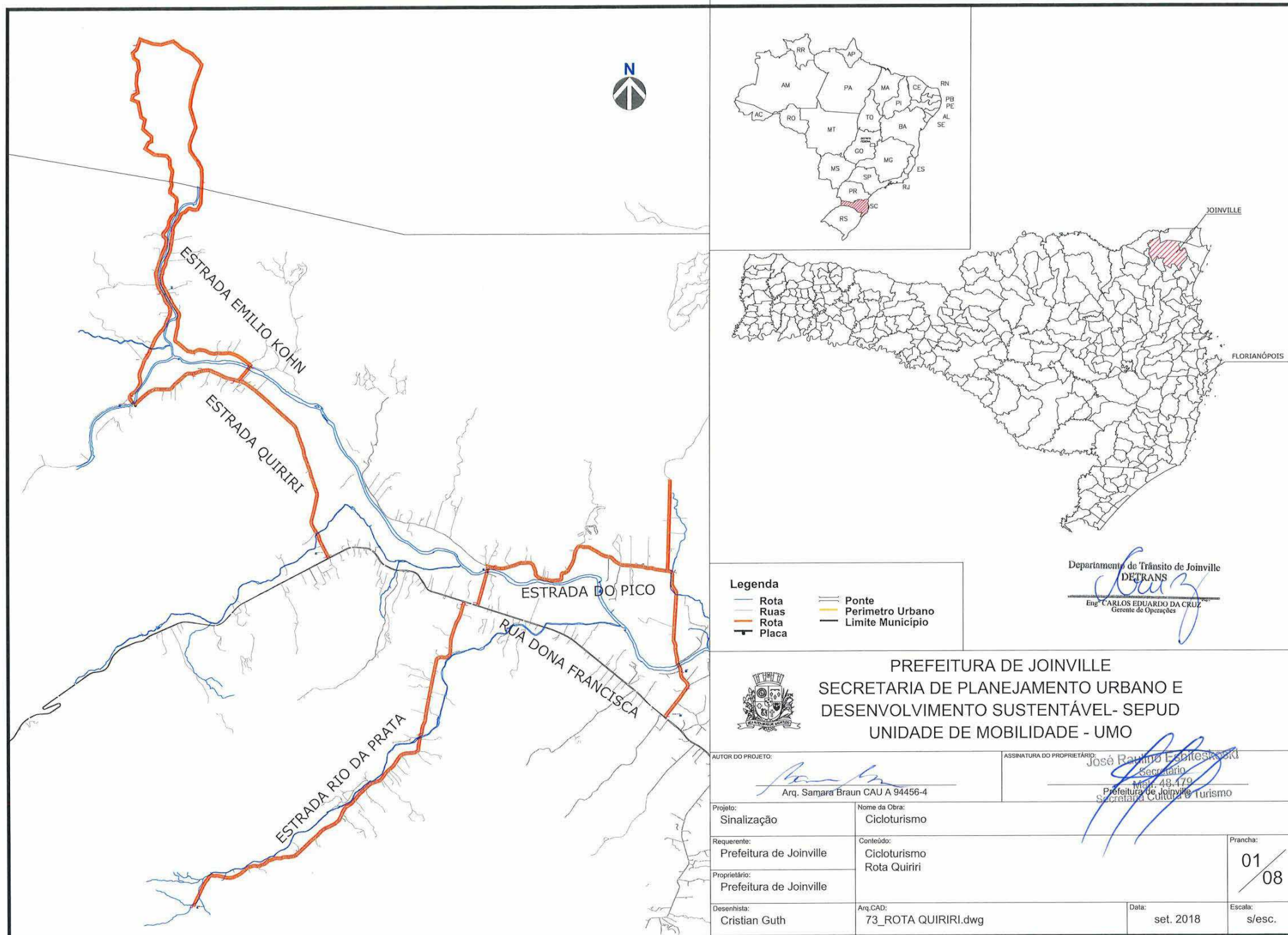

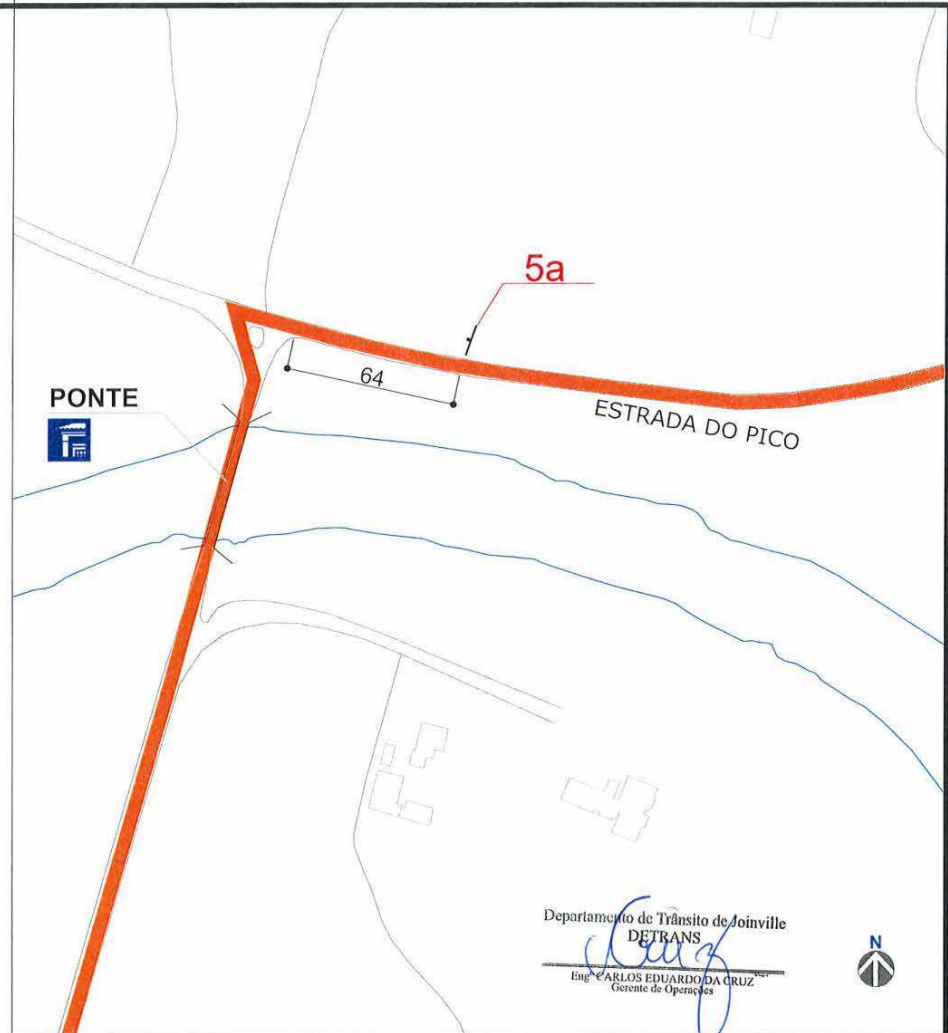

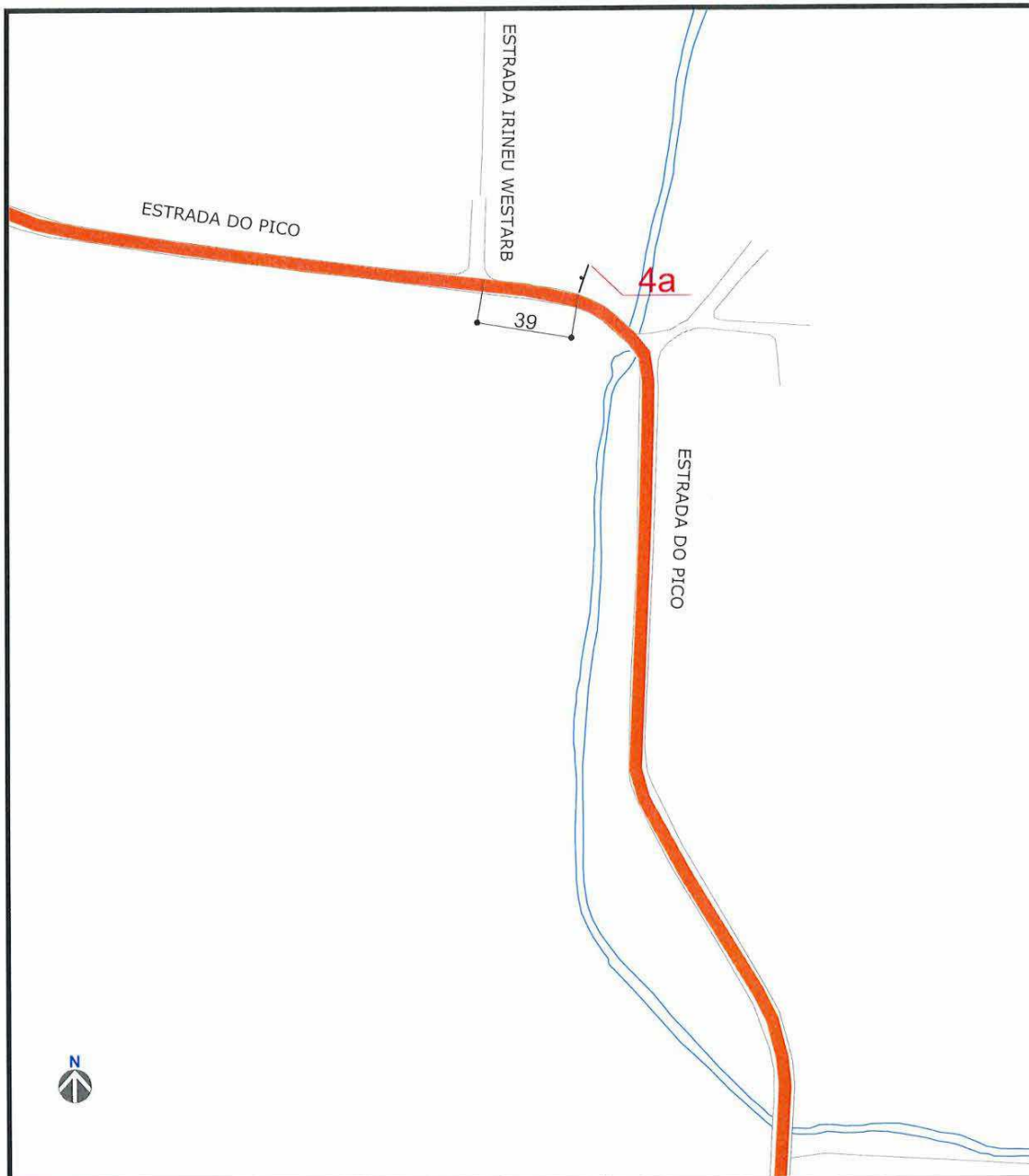

Departamento de Trânsito de Joinville
DETRANS
Eng. CARLOS EDUARDO DA CRUZ
Gerente de Operações



PREFEITURA DE JOINVILLE
SECRETARIA DE PLANEJAMENTO URBANO E
DESENVOLVIMENTO SUSTENTÁVEL- SEPUD
UNIDADE DE MOBILIDADE - UMO

AUTOR DO PROJETO:

Arq. Samara Braun CAU A 94456-4

ASSINATURA DO PROPRIETÁRIO:

Jose Raulino Esbiterkoski
Secretário
Prefeitura de Joinville
Secretaria de Planejamento e Turismo

Projeto:
Sinalização

Nome da Obra:
Cicloturismo

Requerente:
Prefeitura de Joinville

Conteúdo:
Cicloturismo
Rota Quiriri

Proprietário:
Prefeitura de Joinville

Desenhista:
Cristian Guth

Arq.CAD:
73_ROTAS QUIRIRI.dwg

Data:
set. 2018

Prancha:
03/08

Escala:
1/2000

Legenda

— Rota
— Ruas
— Rota
— Placa

— Ponte
— Perimetro Urbano
— Limite Município



Turismo Rural
Cachoeira
Arquitetura Histórica

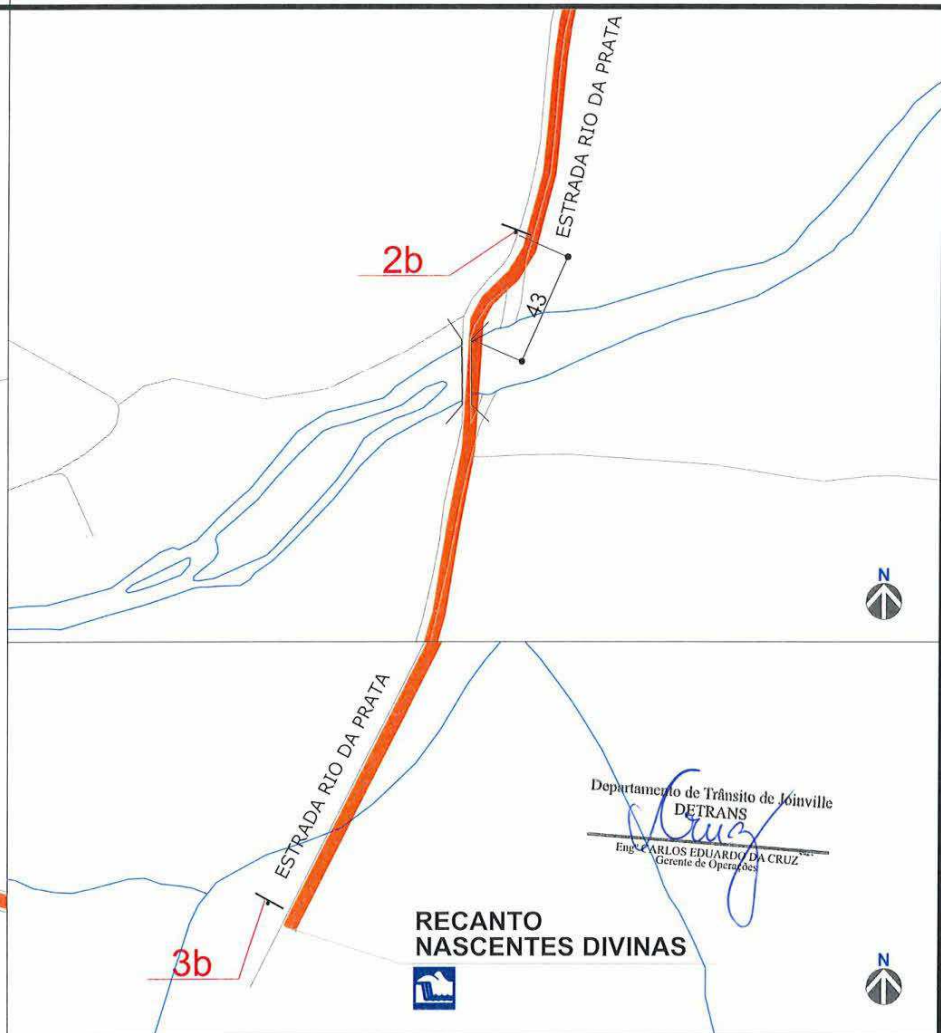

PREFEITURA DE JOINVILLE
SECRETARIA DE PLANEJAMENTO URBANO E
DESENVOLVIMENTO SUSTENTÁVEL- SEPUD
UNIDADE DE MOBILIDADE - UMO

AUTOR DO PROJETO:

Arq. Samara Braun CAU A 94456-4

ASSINATURA DO PROPRIETÁRIO:

João Antônio Esbiteskoski
Secretário
Prefeitura de Joinville 170
Secretaria Cultura e Turismo

Projeto:
Sinalização

Nome da Obra:
Cicloturismo

Requerente:
Prefeitura de Joinville

Conteúdo:
Cicloturismo
Rota Quiriri

Proprietário:
Prefeitura de Joinville

Desenhista:
Cristian Guth

Arq.CAD:
73_ROTAS QUIRIRI.dwg

Data:
set. 2018

Prancha:
04
08

Escala:
1/2000

Legenda

— Rota
— Ruas
— Rota
— Placa

— Ponte
— Perimetro Urbano
— Limite Município



Turismo Rural
Cachoeira
Arquitetura Histórica

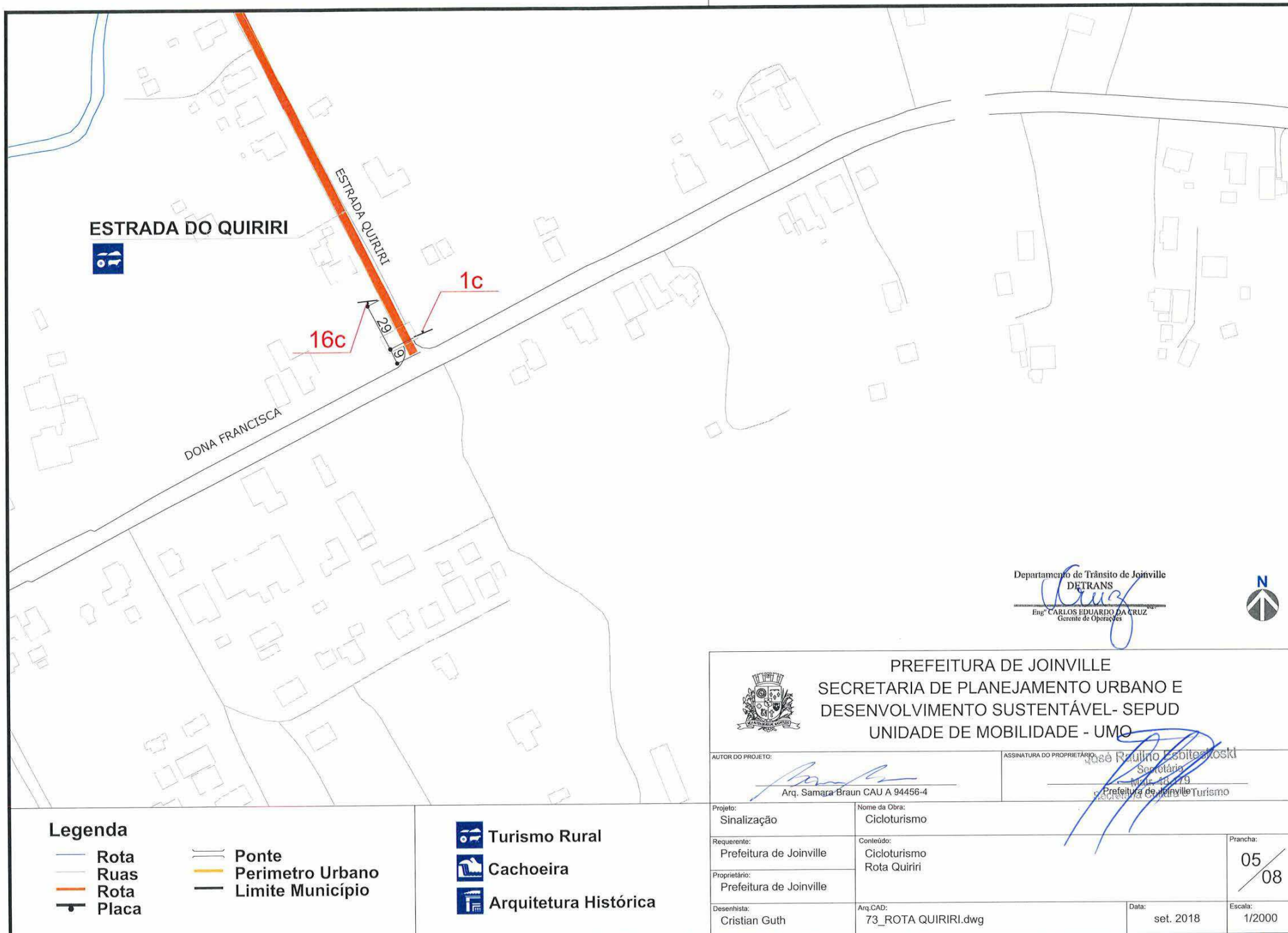

Departamento de Trânsito de Joinville
DETRANS
Eng. CARLOS EDUARDO DA CRUZ
Gerente de Operações



PREFEITURA DE JOINVILLE
SECRETARIA DE PLANEJAMENTO URBANO E
DESENVOLVIMENTO SUSTENTÁVEL- SEPUD
UNIDADE DE MOBILIDADE - UMO

AUTOR DO PROJETO:

Arq. Samara Braun CAU A 94456-4

ASSINATURA DO PROPRIETÁRIO:

José Raulino Espitevski
Secretário
Mun. 20.279
Prefeitura de Joinville Turismo

Projeto:
Sinalização

Nome da Obra:
Cicloturismo

Requerente:
Prefeitura de Joinville

Conteúdo:
Cicloturismo
Rota Quiriri

Proprietário:
Prefeitura de Joinville

Desenhista:
Cristian Guth

Arq.CAD:
73_ROTAS QUIRIRI.dwg

Data:
set. 2018

Prancha:
05 / 08

Escala:
1/2000

Legenda

— Rota
— Ruas
— Rota
— Placa

— Ponte
— Perimetro Urbano
— Limite Município



Turismo Rural



Cachoeira



Arquitetura Histórica

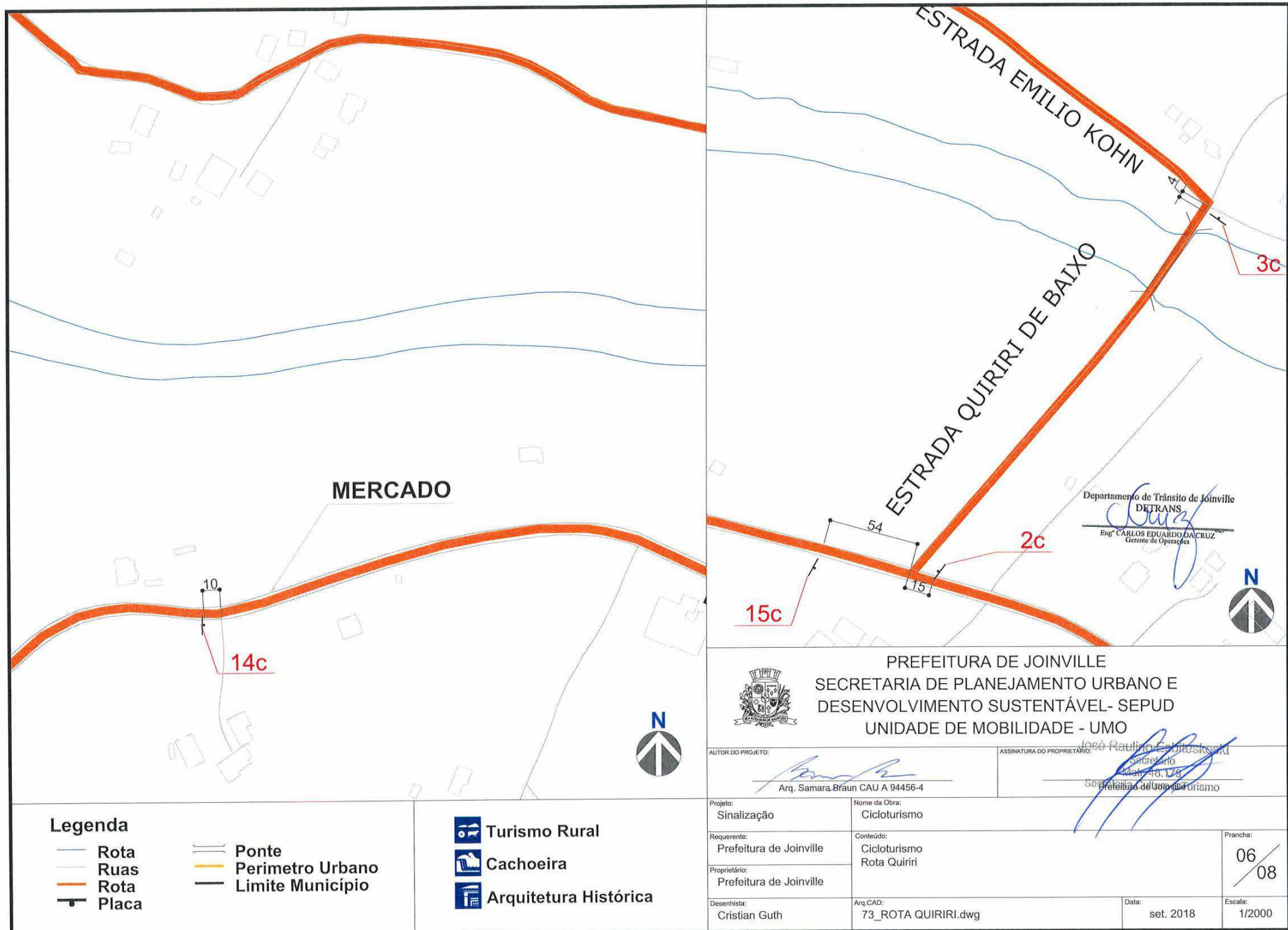

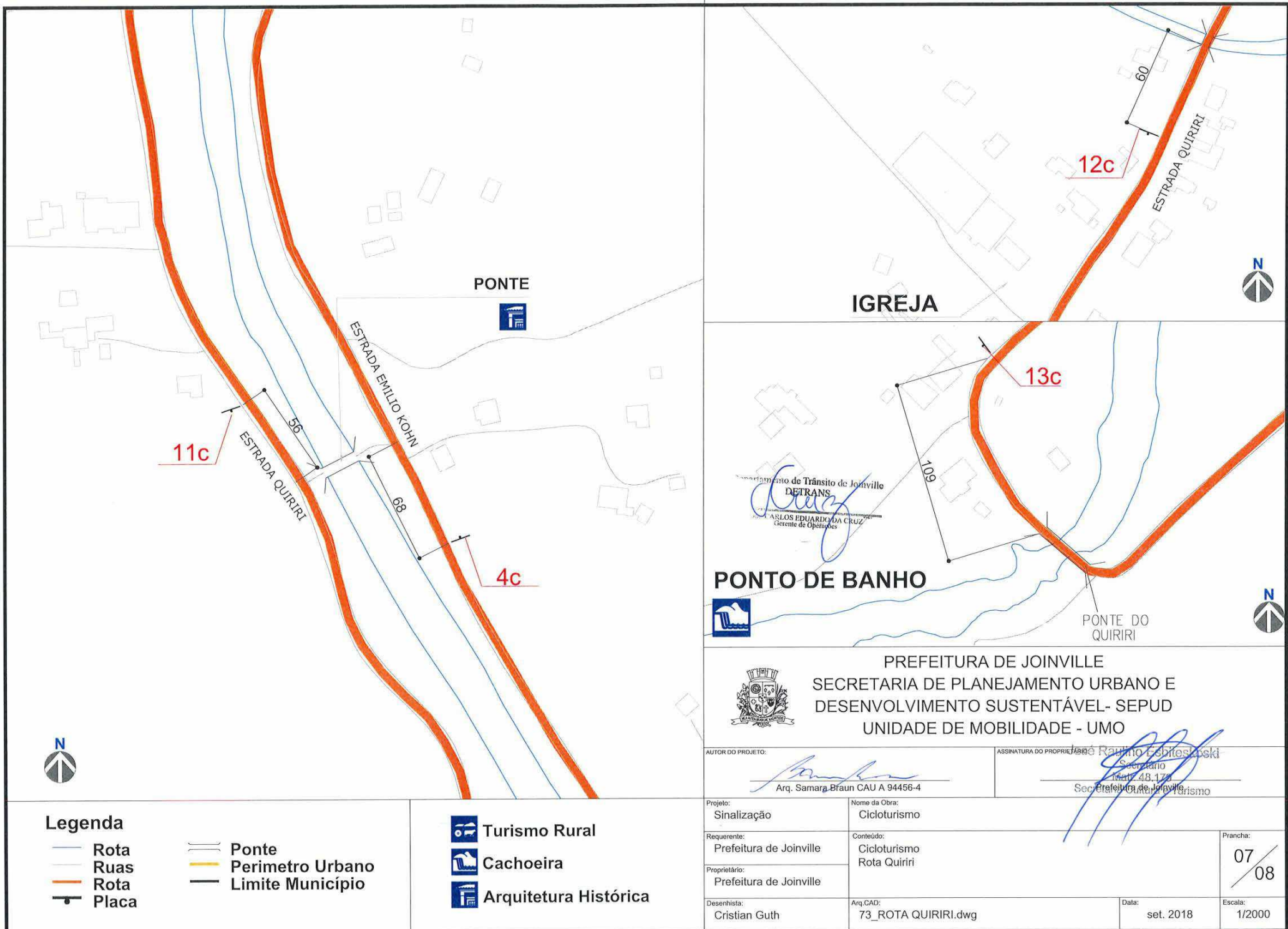

ROTA QUIRIRI

Rota: Estrada do Pico



Rota: Estrada Rio da Prata



Rota: Estrada do Quiriri



Departamento de Trânsito de Joinville
DETRANS
Eng. CARLOS EDUARDO D'ACRUZ
Gerente de Operações

*OBS: AS PLACAS 05c ATÉ A 10c NÃO SE ENCONTRAM NO PERÍMETRO DE JOINVILLE

 <p>PREFEITURA DE JOINVILLE SECRETARIA DE PLANEJAMENTO URBANO E DESENVOLVIMENTO SUSTENTÁVEL- SEPUD UNIDADE DE MOBILIDADE - UMO</p>		<p>Assinatura do Proprietário:</p> <p>Assinatura do Autor do Projeto:</p>	
		<p>Arq. Samara Braun CAU A 94456-4</p>	
<p>Projeto:</p> <p>Sinalização</p>	<p>Nome da Obra:</p> <p>Cicloturismo</p>		
<p>Requerente:</p> <p>Prefeitura de Joinville</p>	<p>Conteúdo:</p> <p>Cicloturismo Rota Quiriri</p>		
<p>Proprietário:</p> <p>Prefeitura de Joinville</p>	<p>Prancha:</p> <p>08 / 08</p>		
<p>Desenhista:</p> <p>Cristian Guth</p>	<p>Arq.CAD:</p> <p>73_ROTAS QUIRIRI.dwg</p>	<p>Data:</p> <p>set. 2018</p>	<p>Escala:</p> <p>s/esc.</p>

7.0 - DETALHE GERAL

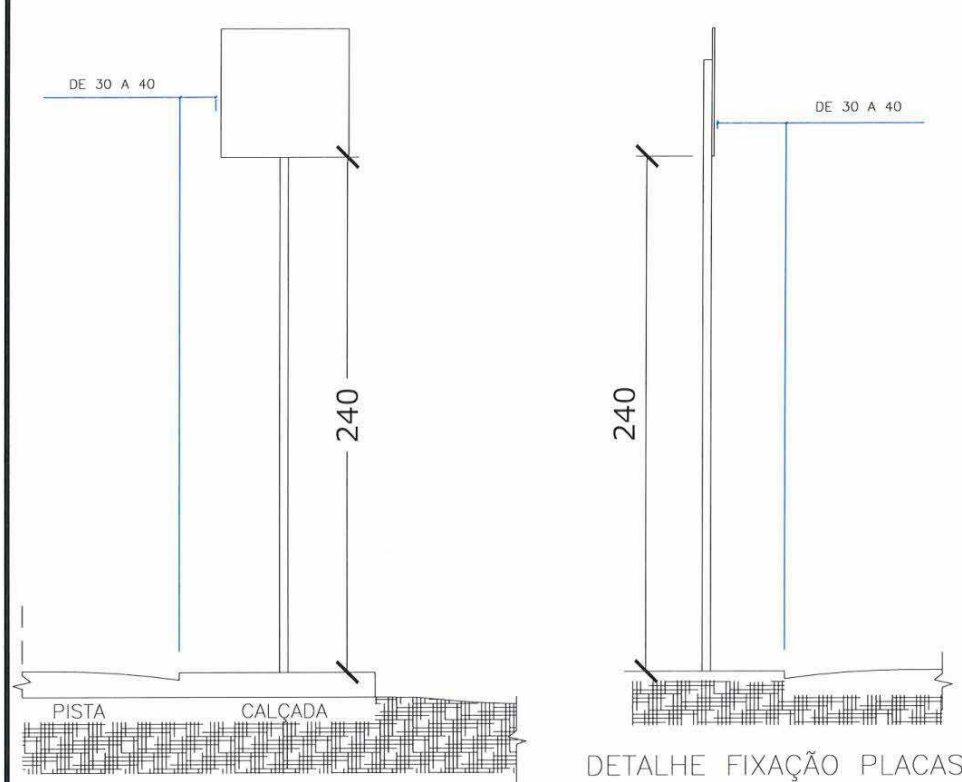

ESCALA: 1:25

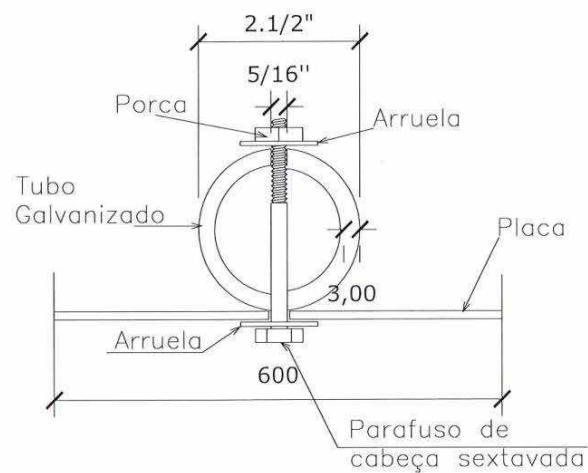

DETALHE DE FIXAÇÃO
DA PLACA

SEM ESCALA

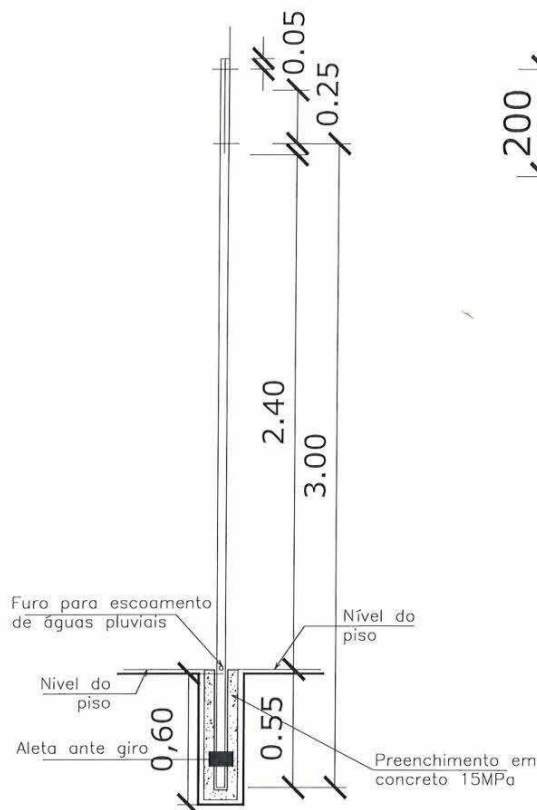

DETALHE DA PLACA
ESCALA: 1:10

Departamento de Trânsito de Joinville
DETRANS
Eng. CARLOS EDUARDO DA CRUZ
Gerente de Operações

<p>PREFEITURA DE JOINVILLE SECRETARIA DE PLANEJAMENTO URBANO E DESENVOLVIMENTO SUSTENTÁVEL- SEPUD UNIDADE DE MOBILIDADE - UMO</p>			
<p>AUTOR DO PROJETO:</p> <p>Arq. Samara Braun CAU A 94456-4</p>		<p>ASSINATURA DO PROPRIETÁRIO:</p> <p>José Raulino Espilowski Secretário Mar. 28/19 Secretaria Cultura e Turismo Prefeitura de Joinville</p>	
<p>Projeto: Sinalização</p>	<p>Nome da Obra: Cicloturismo</p>		
<p>Requerente: Prefeitura de Joinville</p>	<p>Conteúdo: Detalhe</p>		<p>Prancha: 01/01</p>
<p>Proprietário: Prefeitura de Joinville</p>			
<p>Desenhista: Cristian Guth</p>	<p>Arq.CAD: PROJETO DE SINALIZAÇÃO_DETALHES.dwg</p>	<p>Data: set. 2018</p>	<p>Escala: s/esc.</p>