

5.0 - ROTA BAIA DA BABITONGA

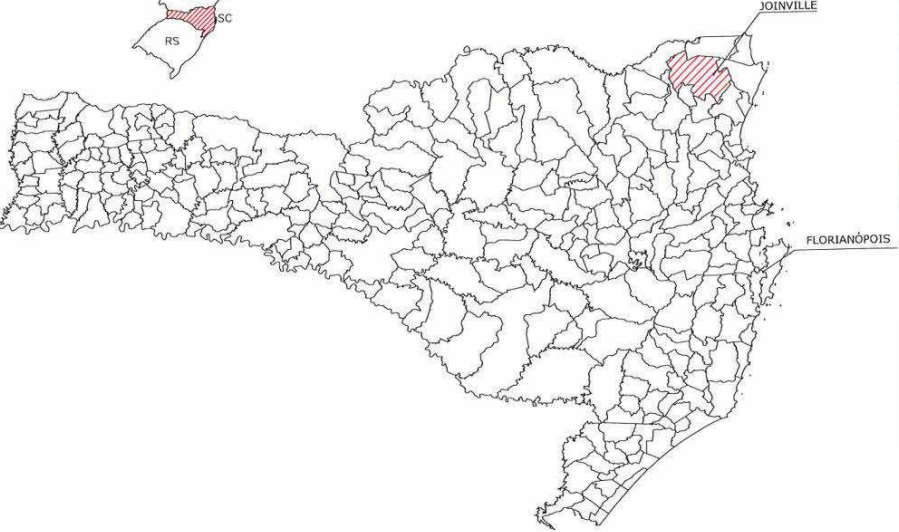
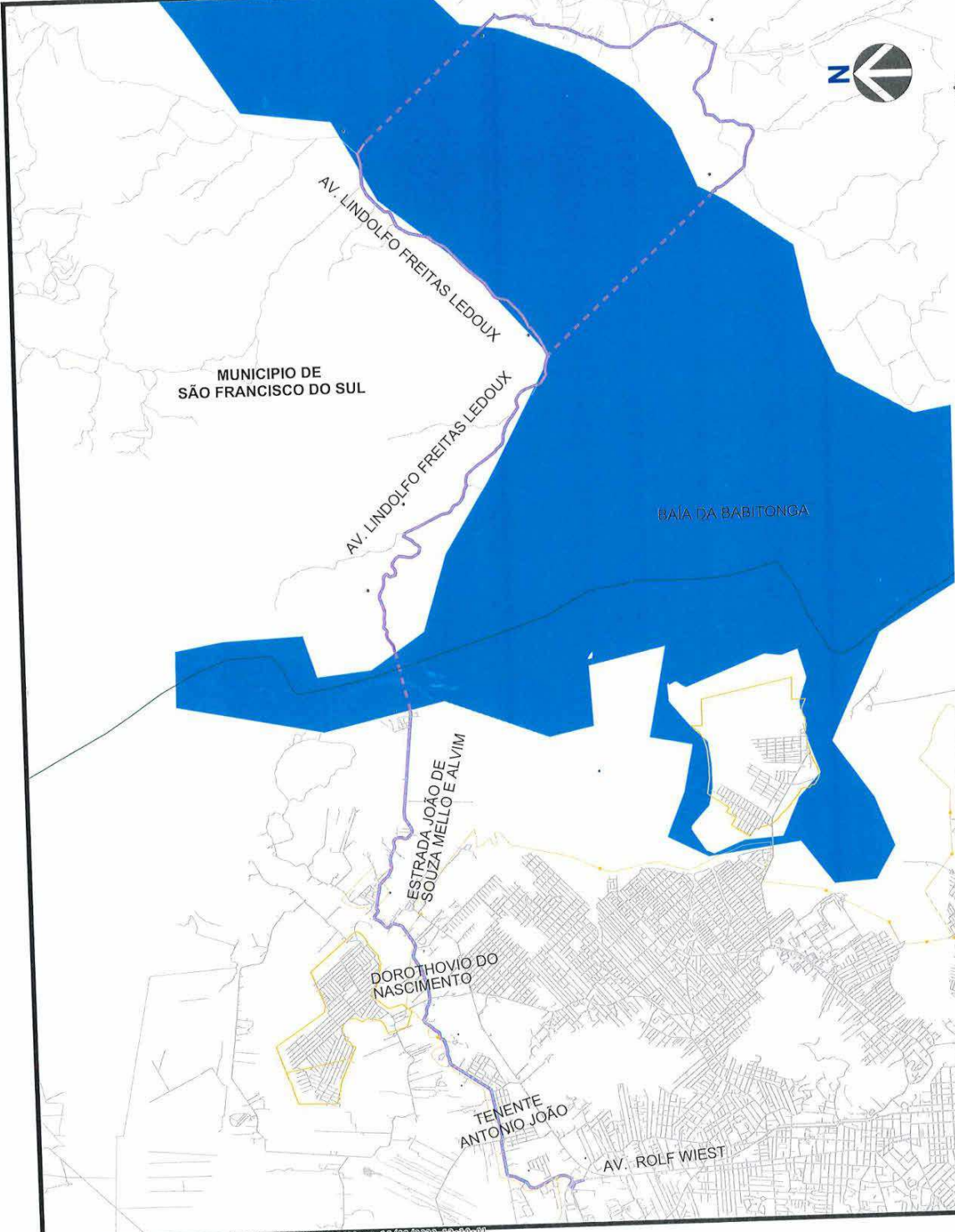

Legenda

Rio	Ponte
Ruas	Perímetro Urbano
Rota	Limite Município
Placa	

Departamento de Trânsito de Joinville
DETRANS
 Eng. CARLOS EDUARDO D'ACRUZ
 Gerente de Operações



PREFEITURA DE JOINVILLE
SECRETARIA DE PLANEJAMENTO URBANO E
DESENVOLVIMENTO SUSTENTÁVEL- SEPUD
UNIDADE DE MOBILIDADE - UMO

AUTOR DO PROJETO: 		ASSINATURA DO PROPRIETÁRIO: José Raulino Fepleskoski Secretário Prefeitura de Joinville Secretaria Cultural e Turismo	
Arq. Samara Braun CAU A 94456-4			
Projeto: Sinalização	Nome da Obra: Cicloturismo		
Requerente: Prefeitura de Joinville	Conteúdo: Cicloturismo Rota Babilonga	Prancha: 01 / 08	
Proprietário: Prefeitura de Joinville	Arq.CAD: 64_ROTÁ BAÍA DA BABITONGA.dwg	Data: set. 2018	Escala: s/esc.
Desenhista: Cristian Guth			

Set 6854267

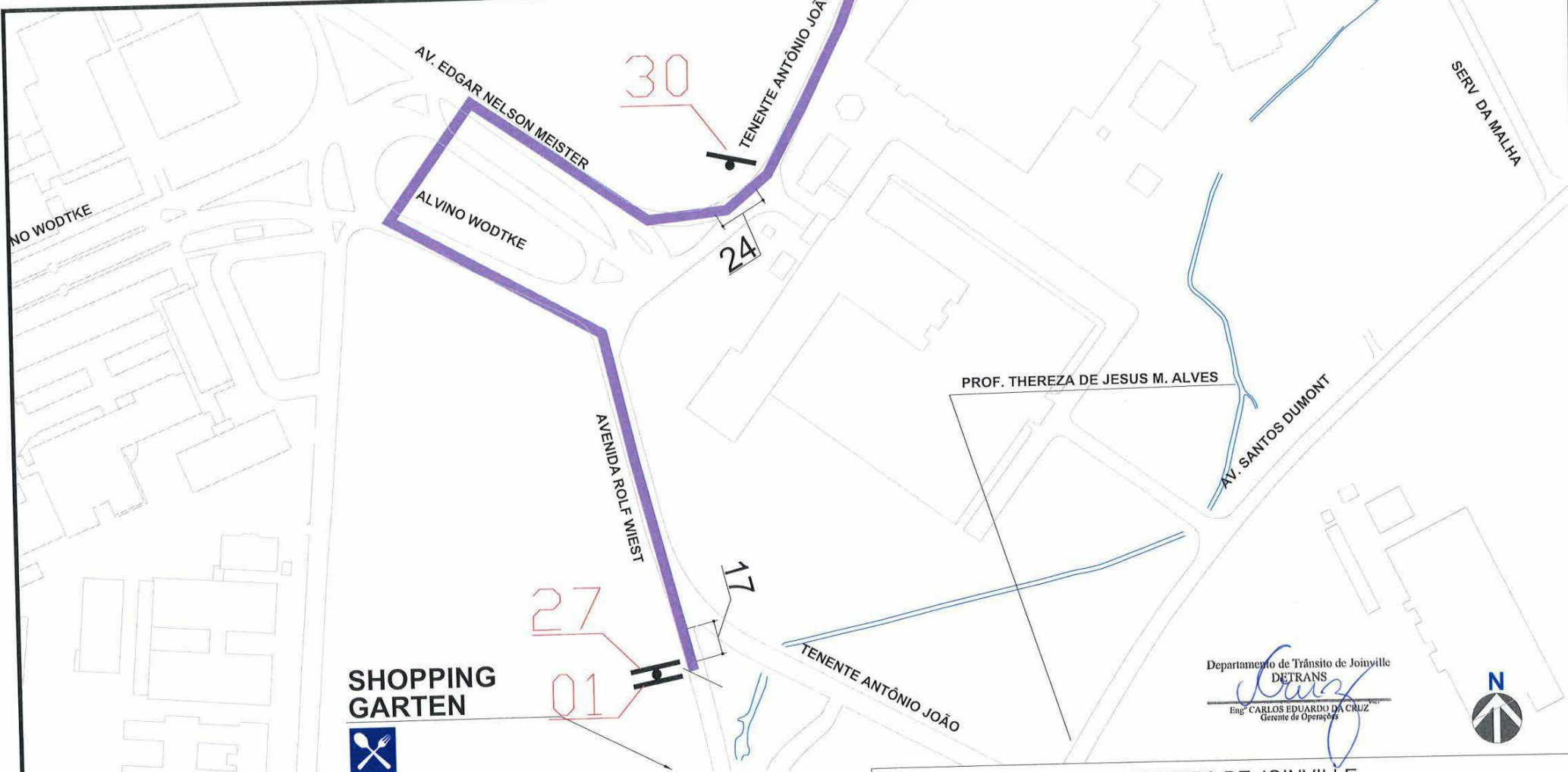

Departamento de Trânsito de Joinville
DETRANS
 Eng. CARLOS EDUARDO DA CRUZ
 Gerente de Operação



PREFEITURA DE JOINVILLE
 SECRETARIA DE PLANEJAMENTO URBANO E
 DESENVOLVIMENTO SUSTENTÁVEL- SEPUD
 UNIDADE DE MOBILIDADE - UMO

AUTOR DO PROJETO: <i>[Signature]</i> Arq. Samara Braun CAU A 94456-4		ASSINATURA DO PROPRIETÁRIO: <i>[Signature]</i> José Paulino Esfreskoski Secretário Prefeitura de Joinville Secretaria Cultura e Turismo	
Projeto: Sinalização	Nome da Obra: Cicloturismo	Prancha: 02 / 08	Escala: 1/2000
Requerente: Prefeitura de Joinville	Conteúdo: Cicloturismo Rota Babitonga		
Proprietário: Prefeitura de Joinville	Arq.CAD: 64_ROTAS BAÍA DA BABITONGA.dwg	Data: set. 2018	
Desenhista: Cristian Guth			

Legenda

- Rio
- Ruas
- Rota
- Placa
- Ponte
- Perímetro Urbano
- Limite Município

- Turismo Rural
- Patrimônio Natural
- Feiras Típicas
- Mirante
- Restaurante

551 6891 267

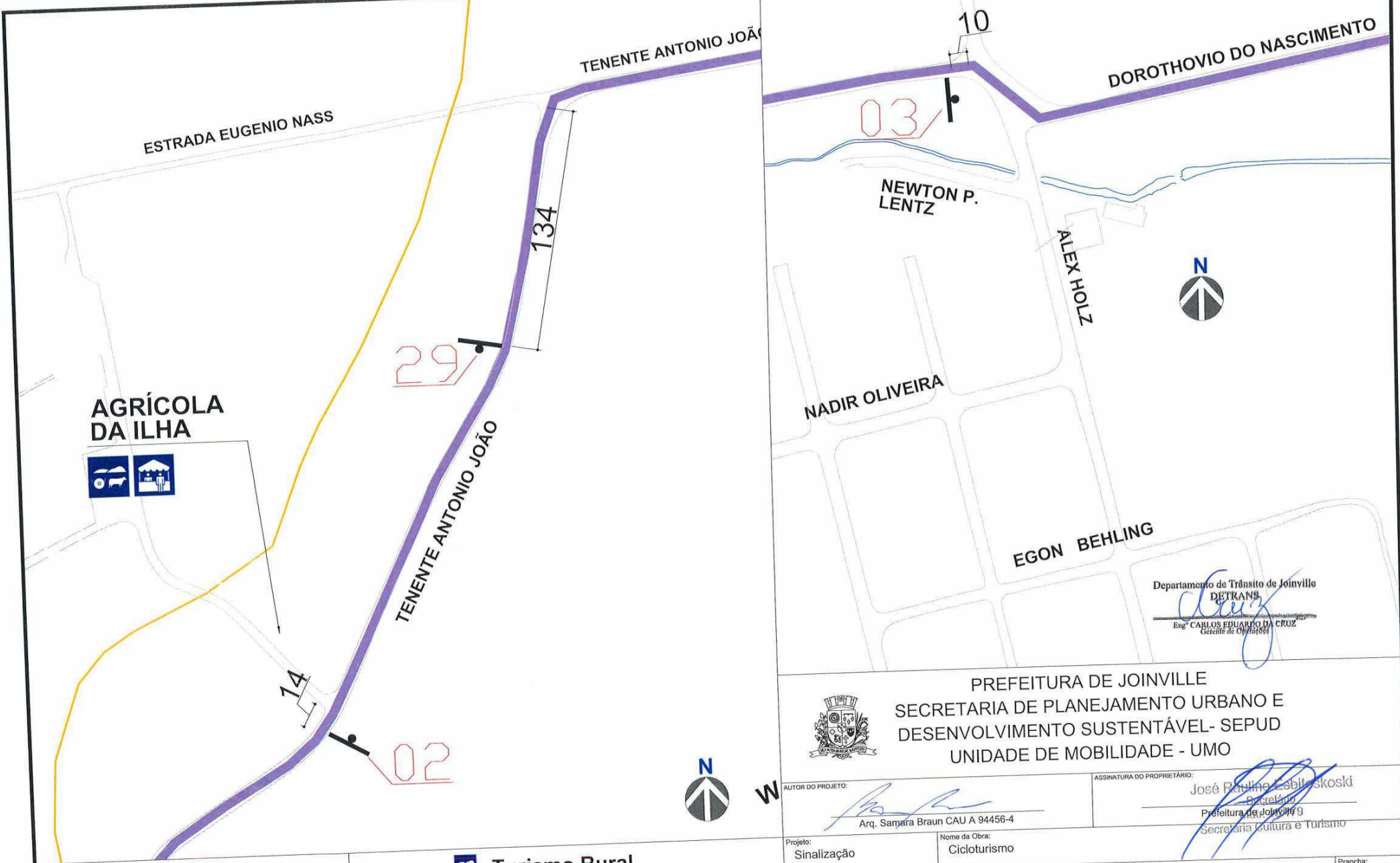

AGRÍCOLA DA ILHA

Departamento de Trânsito de Joinville
DETRANS
 Eng. CARLOS EDUARDO DA CRUZ
 Gerente de Operação



PREFEITURA DE JOINVILLE
 SECRETARIA DE PLANEJAMENTO URBANO E
 DESENVOLVIMENTO SUSTENTÁVEL- SEPUD
 UNIDADE DE MOBILIDADE - UMO

AUTOR DO PROJETO:
 Arq. Samara Braun CAU A 94456-4

ASSINATURA DO PROPRIETÁRIO:
 José Patrício Esbitoskoski
 Secretário
 Prefeitura de Joinville
 Secretaria de Cultura e Turismo

Legenda
 Rio
 Ruas
 Rota
 Placa

Ponte
 Perimetro Urbano
 Limite Municipio

- Turismo Rural**
- Patrimônio Natural**
- Feiras Típicas**
- Mirante**
- Restaurante**

Projeto: Sinalização	Nome da Obra: Cicloturismo	Prancha: 03 08
Requerente: Prefeitura de Joinville	Conteúdo: Cicloturismo Rota Babitonga	
Proprietário: Prefeitura de Joinville	Desenhista: Cristian Guth	Data: set. 2018
Arq.CAD: 64_ROTAS BAÍA DA BABITONGA.dwg		Escala: 1/2000

SEI 6854267

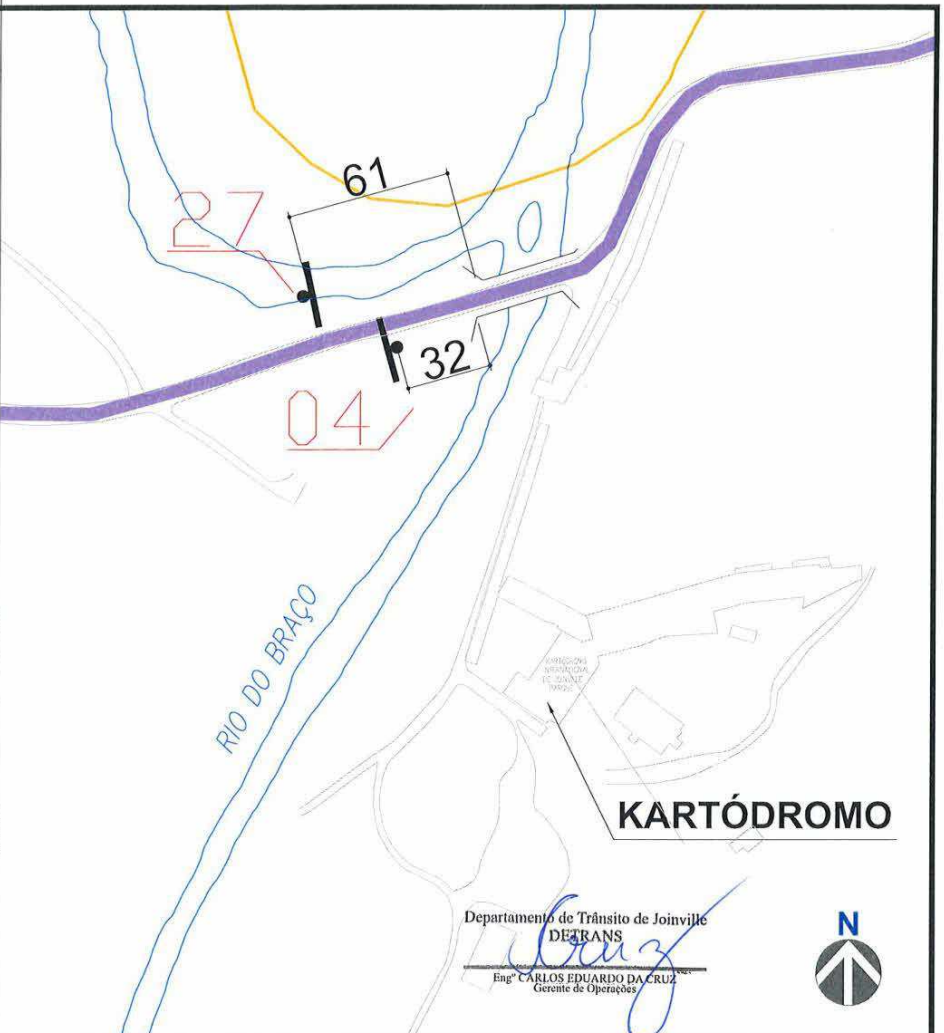
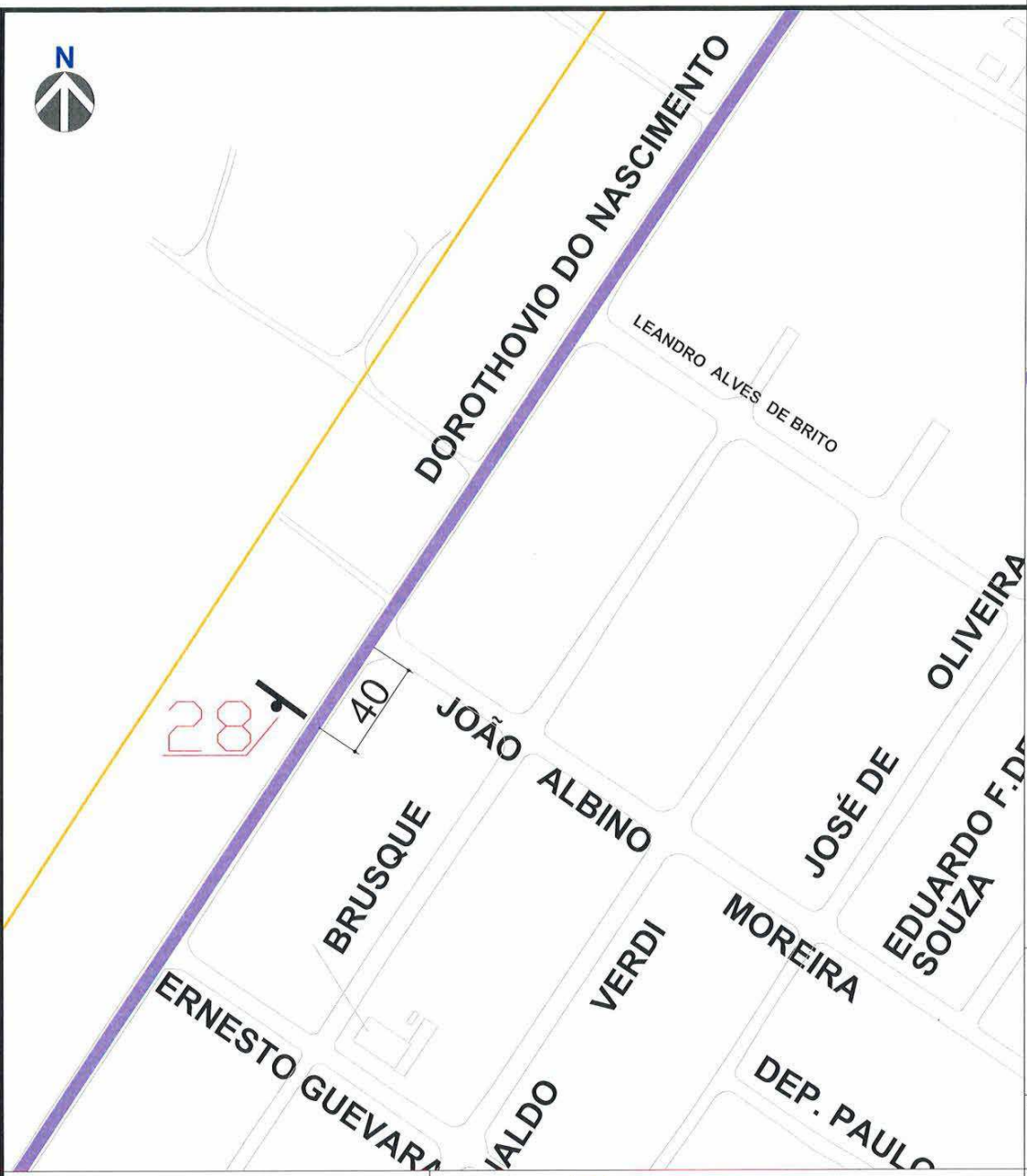

Legenda

Rio	Ponte
Ruas	Perímetro Urbano
Rota	Limite Município
Placa	

- Turismo Rural**
- Patrimônio Natural**
- Feiras Típicas**
- Mirante**
- Restaurante**

<p>PREFEITURA DE JOINVILLE SECRETARIA DE PLANEJAMENTO URBANO E DESENVOLVIMENTO SUSTENTÁVEL- SEPUD UNIDADE DE MOBILIDADE - UMO</p>	
AUTOR DO PROJETO: Arq. Samara Braun CAU A 94456-4	ASSINATURA DO PROPRIETÁRIO: João Raulino Estrela Secretário Matr. 28.129 Prefeitura de Joinville - Turismo
Projeto: Sinalização	Nome da Obra: Cicloturismo
Requerente: Prefeitura de Joinville	Conteúdo: Cicloturismo Rota Babitonga
Proprietário: Prefeitura de Joinville	Prancha: 04 / 08
Desenhista: Cristian Guth	Arq.CAD: 64_ROTAS BAIÁ DA BABITONGA.dwg
Data: set. 2018	Escala: 1/2000

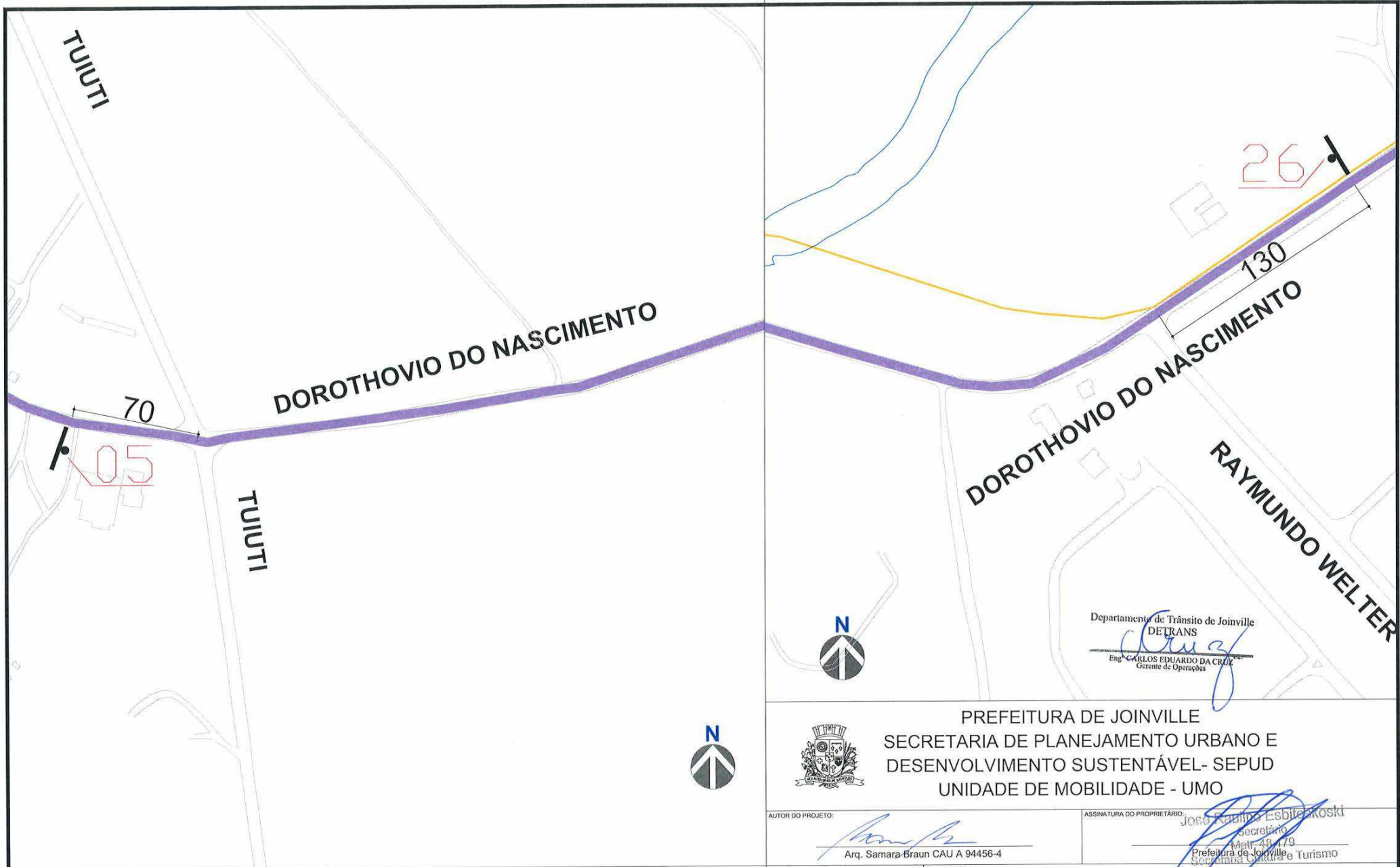

Departamento de Trânsito de Joinville
 DETRANS
 Eng. CARLOS EDUARDO DA CROZ
 Gerente de Operações



PREFEITURA DE JOINVILLE
 SECRETARIA DE PLANEJAMENTO URBANO E
 DESENVOLVIMENTO SUSTENTÁVEL- SEPUD
 UNIDADE DE MOBILIDADE - UMO

AUTOR DO PROJETO:
 Arq. Samara Braun CAU A 94456-4

ASSINATURA DO PROPRIETÁRIO:
 JOSE ROBERTO ESBITA ROSKI
 Secretário
 Matr. 49.179
 Prefeitura de Joinville
 Secretaria de Turismo

Legenda	
	Rio
	Ruas
	Rota
	Placa
	Ponte
	Perímetro Urbano
	Limite Município
	Turismo Rural
	Patrimônio Natural
	Feiras Típicas
	Mirante
	Restaurante

Projeto: Sinalização	Nome da Obra: Cicloturismo	Prancha: 05 / 08
Requerente: Prefeitura de Joinville	Conteúdo: Cicloturismo Rota Babitonga	Escala: 1/2000
Proprietário: Prefeitura de Joinville	Arq.CAD: 64_ROTAS BAÍA DA BABITONGA.dwg	Data: set. 2018
Desenhista: Cristian Guth		

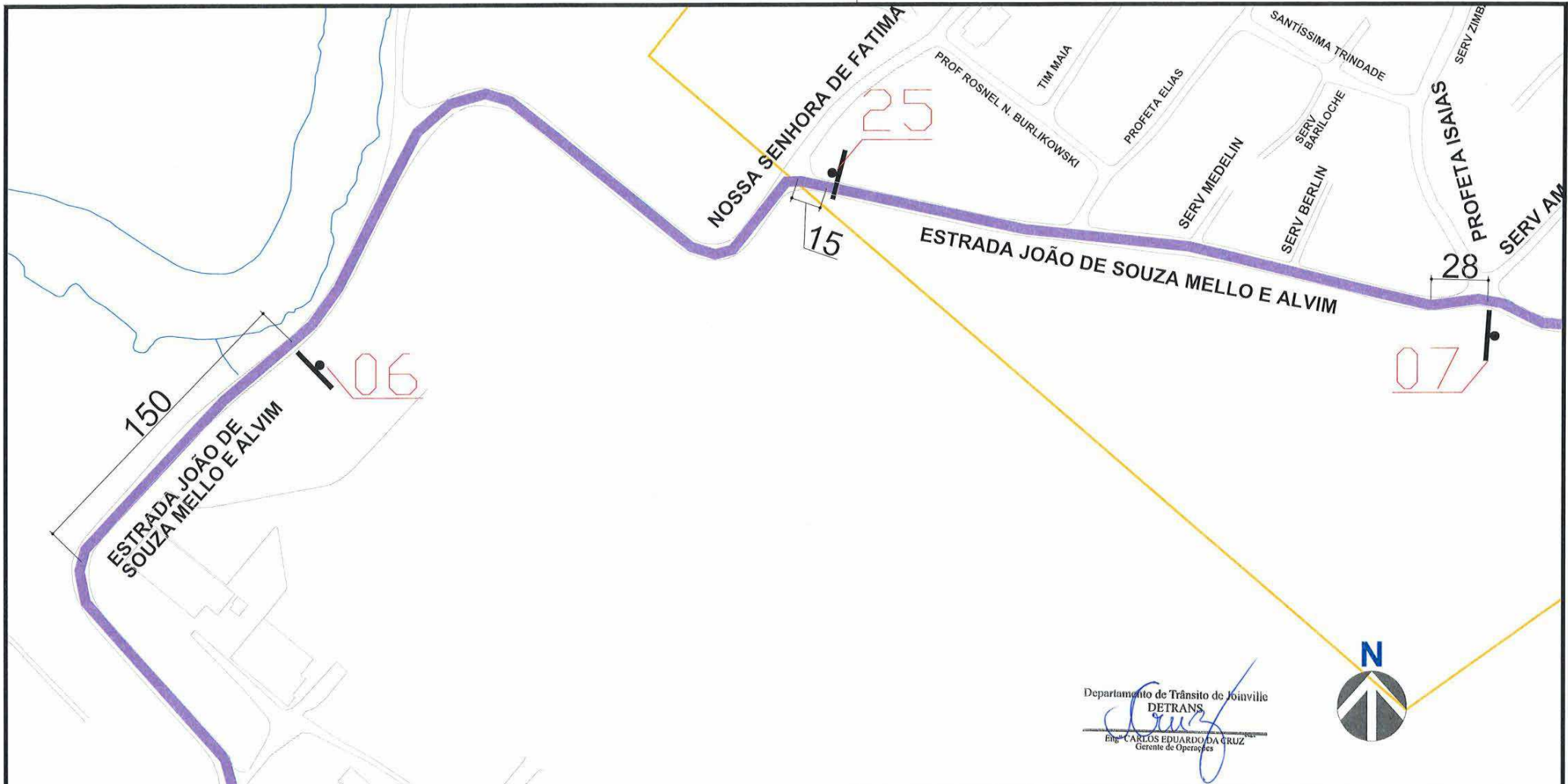

Departamento de Trânsito de Joinville
DETRANS
 Eng. CARLOS EDUARDO DA CRUZ
 Gerente de Operações



PREFEITURA DE JOINVILLE
 SECRETARIA DE PLANEJAMENTO URBANO E
 DESENVOLVIMENTO SUSTENTÁVEL- SEPUD
 UNIDADE DE MOBILIDADE - UMO

AUTOR DO PROJETO:

 Arq. Samara Braun CAU A 94456-4

ASSINATURA DO PROPRIETÁRIO:

 José Raulino Esbiteskoski
 Secretário
 Prefeitura de Joinville
 Secretaria Cultural e Turismo

Projeto: Sinalização	Nome da Obra: Cicloturismo	Prancha: 06 / 08
Requerente: Prefeitura de Joinville	Conteúdo: Cicloturismo Rota Babitonga	
Proprietário: Prefeitura de Joinville	Arq.CAD: 64_ROTAS BAÍA DA BABITONGA.dwg	Data: set. 2018
Desenhista: Cristian Guth		Escala: 1/2000

Legenda

- Rio
- Ruas
- Rota
- Placa
- Ponte
- Perímetro Urbano
- Limite Município

- Turismo Rural
- Patrimônio Natural
- Feiras Típicas
- Mirante
- Restaurante

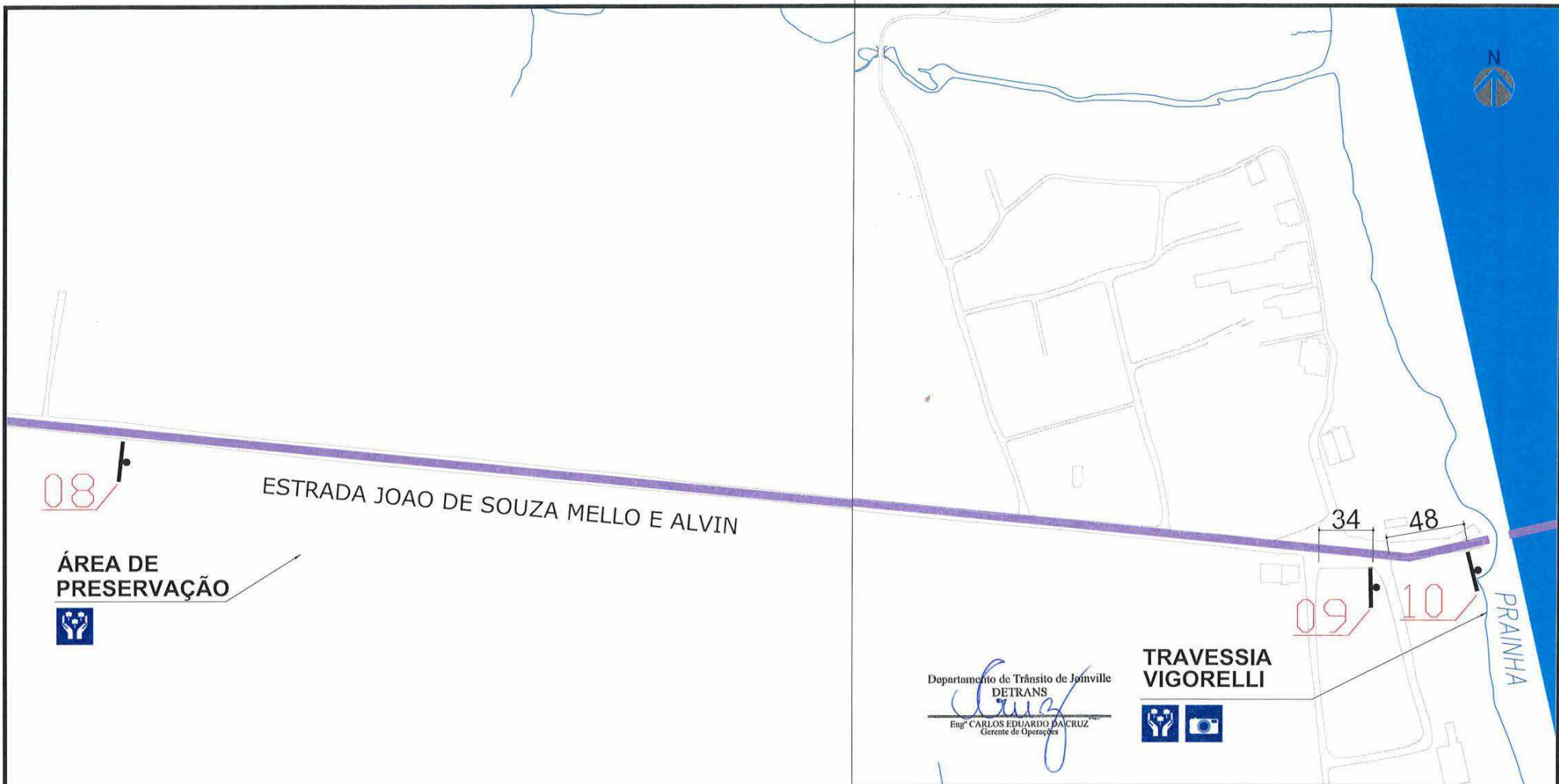

Departamento de Trânsito de Joinville
DETRANS
 Eng. CARLOS EDUARDO DA CRUZ
 Gerente de Operações

TRAVESSIA VIGORELLI



PREFEITURA DE JOINVILLE
 SECRETARIA DE PLANEJAMENTO URBANO E
 DESENVOLVIMENTO SUSTENTÁVEL- SEPUD
 UNIDADE DE MOBILIDADE - UMO

AUTOR DO PROJETO:

 Arq. Samara-Braun CAU A 94456-4

ASSINATURA DO PROPRIETÁRIO:
 José Paulino Zanetti Koski
 Secretário
 Matr. 46.179
 Prefeitura de Joinville e Turismo

Legenda

- Rio
- Ruas
- Rota
- Placa
- Ponte
- Perímetro Urbano
- Limite Município

- Turismo Rural
- Patrimônio Natural
- Feiras Típicas
- Mirante
- Restaurante

Projeto: Sinalização	Nome da Obra: Cicloturismo	Prancha: 07/08
Requerente: Prefeitura de Joinville	Conteúdo: Cicloturismo Rota Babitonga	
Proprietário: Prefeitura de Joinville	Desenhista: Cristian Guth	Arq.CAD: 64_ROTAS BAÍA DA BABITONGA.dwg
	Data: set. 2018	Escala: 1/2500

ROTA BAÍA DA BABITONGA - Ida



CICLOTURISMO DONA FRANCISCA
ROTA BAÍA DA BABITONGA

0 ↑ Início em frente ao Garten Shopping. Atravessa a ilha junto à rotatória das universidades e siga R. Ten. Antônio João

PLACA Nº01

CICLOTURISMO DONA FRANCISCA
ROTA BAÍA DA BABITONGA

1,2 ↑ Atrevido: Agrícola da Ilha (Hemerocallis)

PLACA Nº02

CICLOTURISMO DONA FRANCISCA
ROTA BAÍA DA BABITONGA

2,3 ↑ Continue na mesma direção. R. Darochovoi do Nascimento

PLACA Nº03

CICLOTURISMO DONA FRANCISCA
ROTA BAÍA DA BABITONGA

4,5 ↑ Continue. Atrávo: Kartódromo Internacional

PLACA Nº04

CICLOTURISMO DONA FRANCISCA
ROTA BAÍA DA BABITONGA

5,5 ↑ Cruze R. Tuluí e siga

PLACA Nº05

CICLOTURISMO DONA FRANCISCA
ROTA BAÍA DA BABITONGA

7,5 ↑ Cabeceira da pista do aeroporto. Não passar aos poucos e decolagens. Risco de Turbina (jet blast)

PLACA Nº06

CICLOTURISMO DONA FRANCISCA
ROTA BAÍA DA BABITONGA

8,2 ↑ Continue pela ciclofaixa à direita

PLACA Nº07

CICLOTURISMO DONA FRANCISCA
ROTA BAÍA DA BABITONGA

10,9 ↑ Fim do asfalto. Área de preservação

PLACA Nº08

CICLOTURISMO DONA FRANCISCA
ROTA BAÍA DA BABITONGA

12,2 ↑ Vigorelli. Tomar a balsa que vai para o Gibraltar. Cerca de 25 minutos de travessia

PLACA Nº09

CICLOTURISMO DONA FRANCISCA
ROTA BAÍA DA BABITONGA

12,4 ↑ Ao final da travessia siga pela ciclofaixa

PLACA Nº10

ROTA BAÍA DA BABITONGA - Retorno



CICLOTURISMO DONA FRANCISCA
ROTA BAÍA DA BABITONGA

19,5 ↑ Fim da ciclofaixa, continue à esquerda

PLACA Nº25

CICLOTURISMO DONA FRANCISCA
ROTA BAÍA DA BABITONGA

20,9 ↑ Continue

PLACA Nº26

CICLOTURISMO DONA FRANCISCA
ROTA BAÍA DA BABITONGA

22,8 ↑ Siga, atravessando R. Tuluí

PLACA Nº27

CICLOTURISMO DONA FRANCISCA
ROTA BAÍA DA BABITONGA

24,3 ↑ Siga

PLACA Nº28

CICLOTURISMO DONA FRANCISCA
ROTA BAÍA DA BABITONGA

25,2 ↑ Continue na mesma direção

PLACA Nº29

CICLOTURISMO DONA FRANCISCA
ROTA BAÍA DA BABITONGA

27,3 ↑ Contorne a rotatória das universidades

PLACA Nº30

CICLOTURISMO DONA FRANCISCA
ROTA BAÍA DA BABITONGA

27,7 ↑ Fim - Garten Shopping

PLACA Nº31

Departamento de Trânsito de Joinville
DETRANS
Eng. CARLOS EDUARDO DA CRUZ
Gerente de Operações



PREFEITURA DE JOINVILLE
SECRETARIA DE PLANEJAMENTO URBANO E
DESENVOLVIMENTO SUSTENTÁVEL- SEPUD
UNIDADE DE MOBILIDADE - UMO

AUTOR DO PROJETO: *[Signature]*
Arq. Samara Braun CAU A 94456-4

ASSINATURA DO PROPRIETÁRIO: José Luizino Esbitostski
Secretário
Matr. 18.179
Prefeitura de Joinville
Secretaria de Cultura e Turismo

Projeto: Sinalização	Nome da Obra: Cicloturismo	Requerente: Prefeitura de Joinville	Conteúdo: Cicloturismo Rota Babitonga	Prancha: 08 / 08
Proprietário: Prefeitura de Joinville	Desenhista: Cristian Guth	Arq.CAD: 64_ROTA BAÍA DA BABITONGA.dwg	Data: set. 2018	Escala: s/esc.

*OBS: AS PLACAS 11, 12 ATÉ A 24 NÃO SE ENCONTRAM NO PERÍMETRO DE JOINVILLE