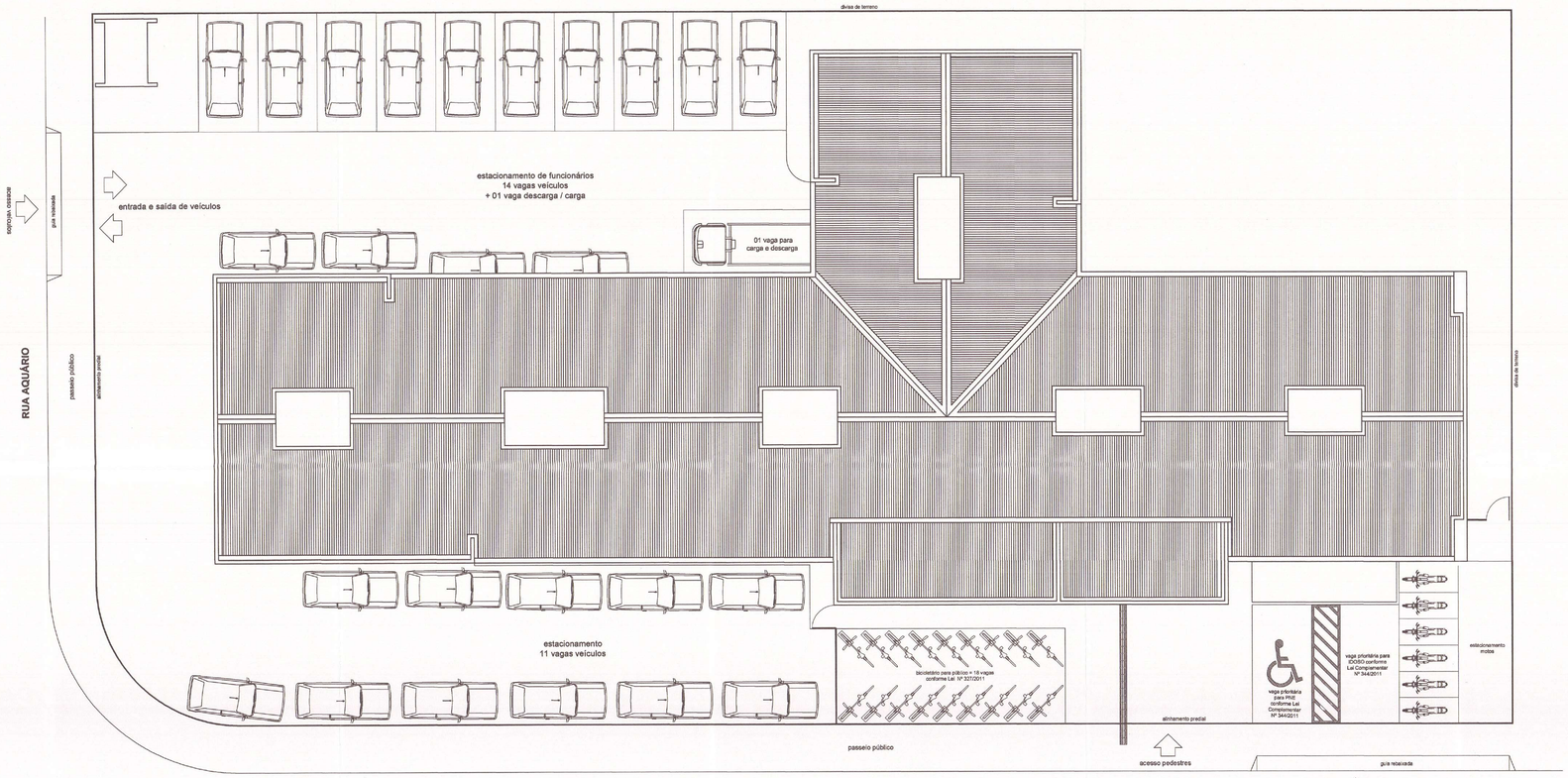

IMPLANTAÇÃO GERAL - COBERTURA

Escala: 1/90

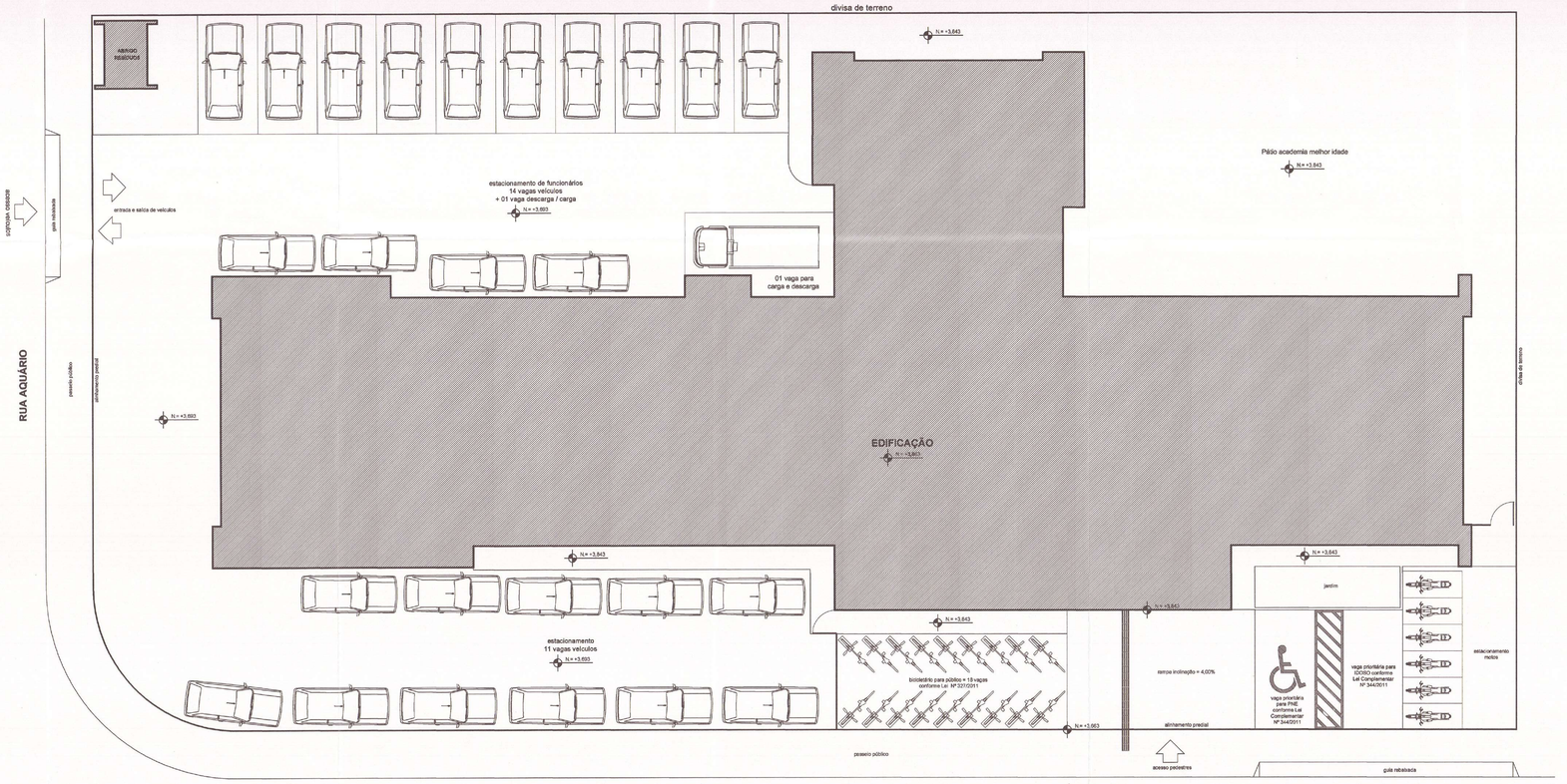

IMPLANTAÇÃO GERAL

Escala: 1/90

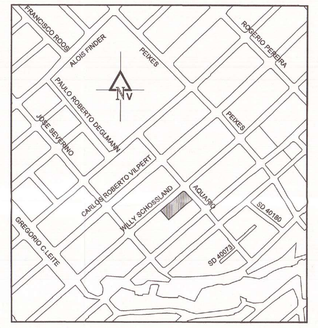

LOCALIZAÇÃO

S/ Escala

QUADRO DE ÁREAS / ESTATÍSTICA

INSCRIÇÃO IMOBILIÁRIA			13.31.10.68.2272
ZONA DE USO	AUAS / SA 03	USO	Instituição
TAXA DE OCUPAÇÃO MÁXIMA PERMITIDA			60%
TAXA DE OCUPAÇÃO DESTA EDIFICAÇÃO			40,50%
ÁREA DO TERRENO			1.784,76 m²
TESTADA DO TERRENO			
ÁREA A SER CONSTRUÍDA EDIFICAÇÃO			715,10 m²
ÁREA A CONSTRUIR (Ilxo/expurgo)			7,80 m²
ÁREA TOTAL FINAL À CONSTRUIR			722,90 m²

NOTAS GERAIS

01	conferir todas as medidas in loco.
02	locas as cotas encontram-se em centímetros
03	em caso de dúvidas, consultar o(a) autor (es) do (a) projeto (s).
04	as medidas referem-se às dimensões acabadas
05	ocorrendo alterações e/ou ajustes durante a obra, deverá haver anuência prévia da fiscalização.
06	alterações processadas em obra deverão ser registradas para "As Built" e repassadas aos projetistas
07	para substituição de materiais, adotar critério da similaridade, com autorização prévia da fiscalização.

MODIFICAÇÕES/REVISÕES		TABELA PENAS PLOTAGEM	
versão	data	cor	espessura da pena
		vermelho	01
		amarelo	02
		verde	03
		ciam	04
		azul	05
		magenta	06
		cor 07 branco	08
		cor 08 cinza	10
		cor 30 laranja	12

ESPAÇO RESERVADO PARA CARIMBOS DE APROVAÇÃO: PMJ, CBVJ, VIGILANCIA SANITARIA E DEMAIS ORGÃOS CITADOS

Assinatura Secretária Municipal de Saúde:

PREFEITURA MUNICIPAL DE JOINVILLE
SECRETARIA DE SAÚDE
PATRÍCIA DE ROSSI
Diretor Executivo
Matrícula 11371

Assinatura Autor do Projeto:

Arqtº. CELSO POMIN LIBERADO - A 15.901-8 CAU

PREFEITURA DE JOINVILLE
Secretaria da Saúde
Rua Araranguá, 397 - Bairro América - Joinville SC

Setor:

UNIDADE DA GERENCIA DE OBRAS E SERVIÇOS
Coordenação de Obras

Nome Obra / Endereço:

UBSF PARQUE JOINVILLE
Rua Willy Schoesland esquina com Rua Aquário s/Nº - Bairro Aventureiro - Joinville - SC

Requerente: **GERÊNCIA DE ATENÇÃO PRIMÁRIA**

Proprietário: **FUNDO MUNICIPAL DE SAÚDE**

Tipo de Projeto: **ARQUITETÔNICO**

Categoria: ○ Estudo Preliminar ○ Anteprojeto ◉ Executivo Licitação ○ Aprovação VISA ○ Aprovação Projeto ○ Legal - PMJ

Intervenção: ◉ Construção ○ Reforma ○ Ampliação ○ Regularização ○ Adequação ○ As Built

Autores: **CELSO POMIN LIBERADO**
Arquiteto e Urbanista
A 15.901-8 CAU

Co-Autores

PREFEITURA MUNICIPAL DE JOINVILLE
SECRETARIA MUNICIPAL DA SAÚDE
CELSO POMIN LIBERADO
Arquiteto
Matrícula: 15.777

Conteúdo:
- IMPLANTAÇÃO GERAL - LOTE
- IMPLANTAÇÃO COBERTURA
- LOCALIZAÇÃO

Data: Março / 2020	Escala: INDICADA	RRT CAU Nº: 8380891	QR Code:	Num./Prancha: 01/12
Desenho CAD: CPL	Revisado por: Celso	Visto Revisão:		
Arq. Projeto: SD4-01-03-20	Cod. CAD: SD4-01-03-20.DWG	Formato Prancha: A0		

A0 = 841 x 1189 mm + 1,20 m²

PROJETO ELABORADO COM SOFTWARE CAD LICENCIADO
DIREITOS AUTORAIS DE PROJETO GARANTIDOS POR LEI

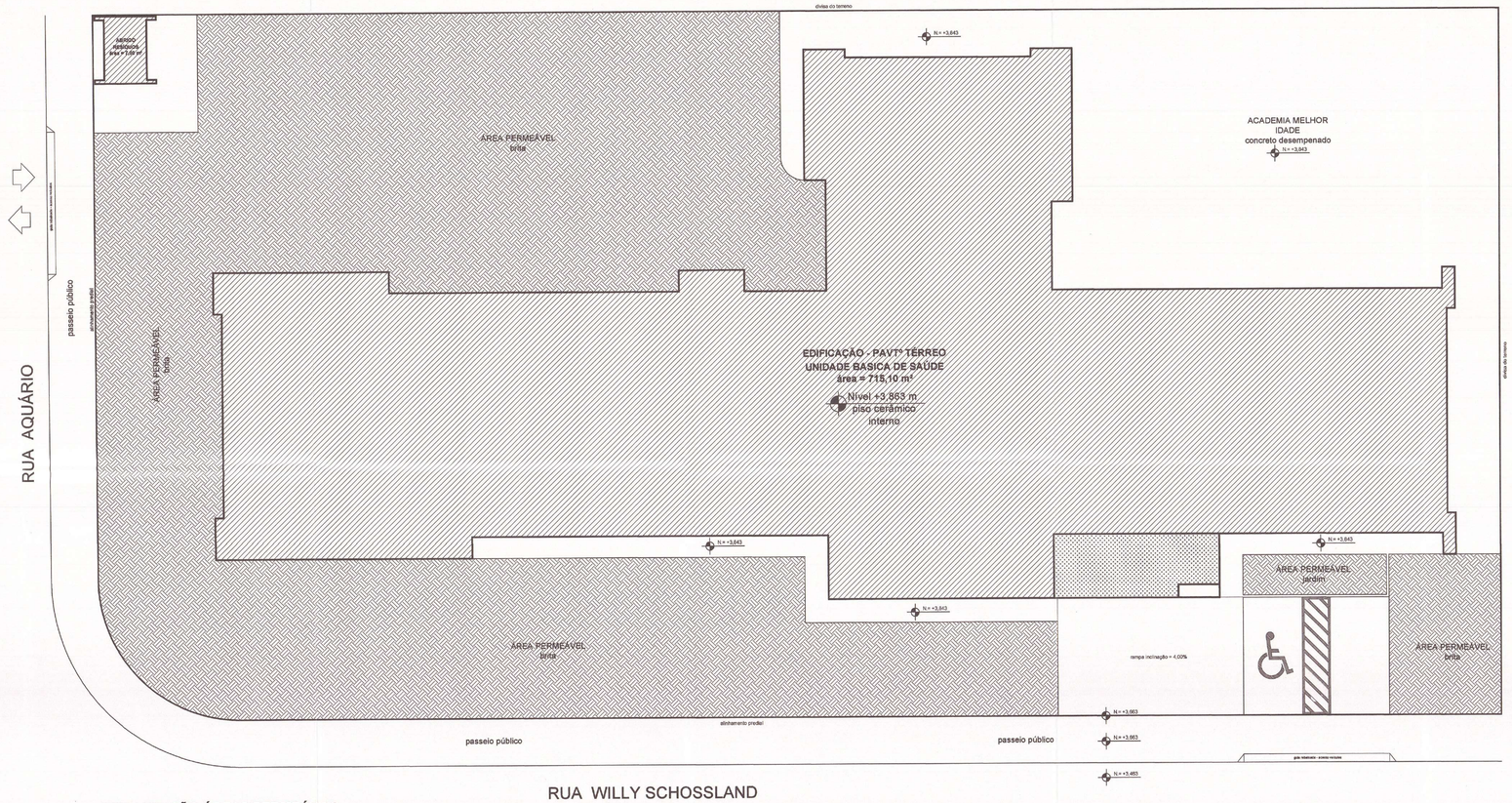

IMPLANTAÇÃO ÁREAS PERMEÁVEIS
Escala: 1/90

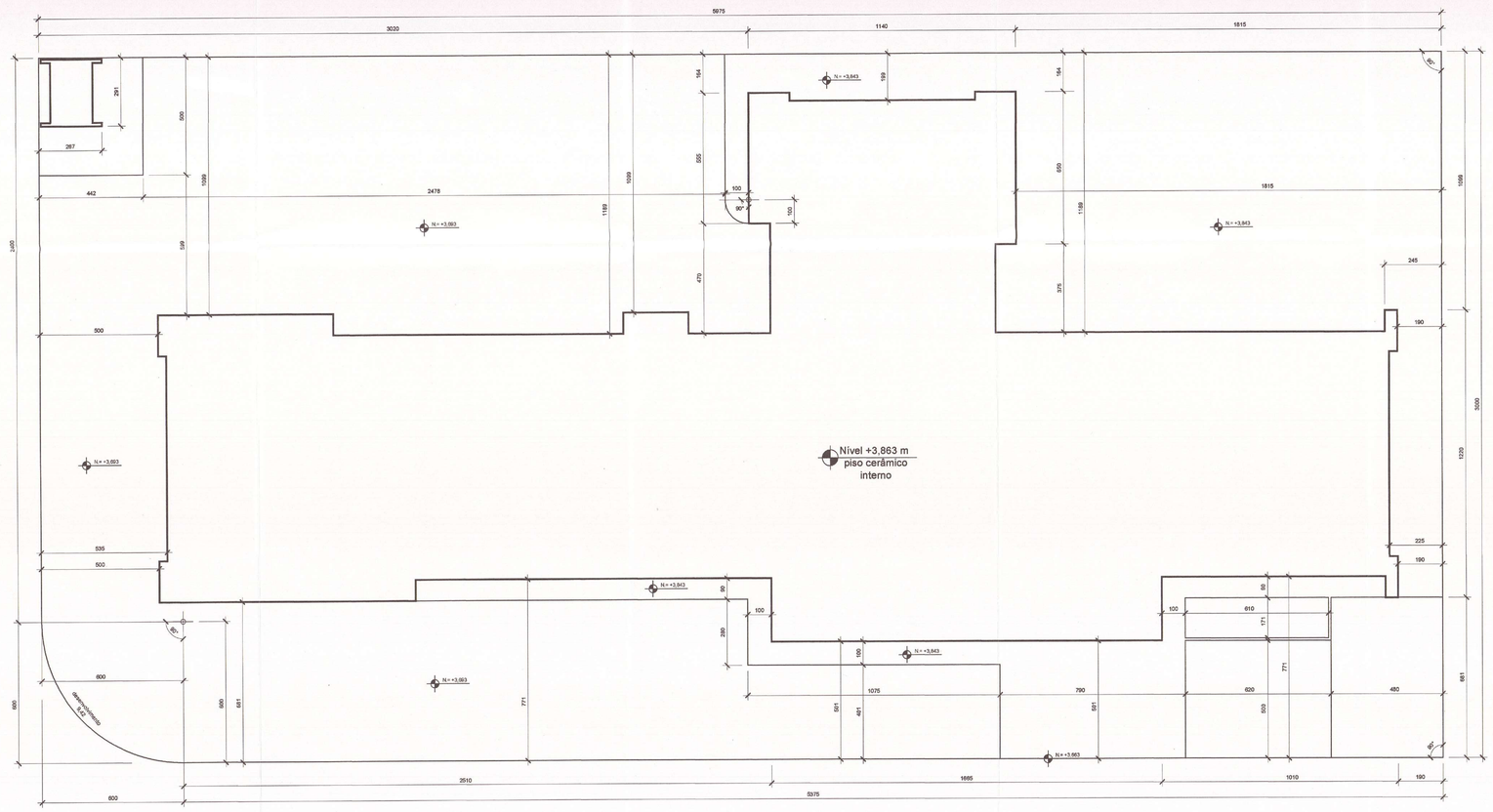

IMPLANTAÇÃO GERAL - COTAS
Escala: 1/90

LEGENDA

- ÁREA COBERTA FECHADA
- ÁREA COBERTA ABERTA
- ÁREA PERMEÁVEL

QUADRO DE ÁREAS / ESTATÍSTICA

INSCRIÇÃO IMOBILIÁRIA			13.31.10.68.2272
ZONA DE USO	AUAS / SA 03	USO	Instituição
TAXA DE OCUPAÇÃO MÁXIMA PERMITIDA			60%
TAXA DE OCUPAÇÃO DESTA EDIFICAÇÃO			40,50%
ÁREA DO TERRENO			1.784,76 m²
TESTADA DO TERRENO			
ÁREA A SER CONSTRUÍDA EDIFICAÇÃO			715,10 m²
ÁREA A CONSTRUIR (Isso/expurgo)			7,80 m²
ÁREA TOTAL FINAL À CONSTRUIR			722,90 m²

NOTAS GERAIS

01	conferir todas as medidas in loco.
02	todas as cotas encontram-se em centímetros
03	em caso de dúvidas, consultar o(s) autor (es) do (s) projeto (s).
04	as medidas referem-se às dimensões acabadas
05	ocorrendo alterações e/ou ajustes durante a obra, deverá haver anuência prévia da fiscalização.
06	alterações processadas em obra deverão ser registradas para "As Built" e repassadas aos projetistas
07	para substituição de materiais, adotar critério da similaridade, com autorização prévia da fiscalização.

MODIFICAÇÕES/REVISÕES		TABELA PENAS PLOTAGEM	
versão	data	cor	espessura da pena
		vermelho	01
		amarelo	02
		verde	03
		cian	04
		azul	05
		magenta	06
		cor 07 branco	08
		cor 08 cinza	10
		cor 30 laranja	12

ESPAÇO RESERVADO PARA CARIMBOS DE APROVAÇÃO: PMJ, CBVI, VIGILANCIA SANITARIA E DEMAIS ORGÃOS OFICIAIS

Assinatura Secretário Municipal de Saúde:

PREFEITURA MUNICIPAL DE JOINVILLE
SECRETARIA DA SAÚDE
Fabricio de Rosa
Secretário Executivo
Matrícula 18.777

Assinatura Autor do Projeto:

Arch. CELSO POMIN LIBERADO - A 19.901-4 CAU

PREFEITURA DE JOINVILLE
Secretaria da Saúde
Rua Araranguá, 397 - Bairro Anita Garibaldi - Joinville SC

Setor:
UNIDADE DA GERENCIA DE OBRAS E SERVIÇOS
Coordenação de Obras

Nome Obra / Endereço:
UBSF PARQUE JOINVILLE
Rua Willy Schossland esquina com Rua Aquário s/Nº - Bairro Aventureiro - Joinville - SC

Requerente: GERÊNCIA DE ATENÇÃO PRIMÁRIA
Proprietário: FUNDO MUNICIPAL DE SAÚDE

Tipo de Projeto: **ARQUITETÔNICO**

Categoria: ◯ Estudo Preliminar ◯ Anteprojeto ◉ Executivo Licitação ◯ Aprovação VISA ◯ Aprovação Projeto Legal - PMJ

Intervenção: ◉ Construção ◯ Reforma ◯ Ampliação ◯ Regularização ◯ Adequação ◯ As Built

Autores:
CELSO POMIN LIBERADO
Arquiteto e Urbanista
A 19.901-8 CAU

Co-Autores:
PREFEITURA MUNICIPAL DE JOINVILLE
SECRETARIA MUNICIPAL DA SAÚDE
CELSO POMIN LIBERADO
Arquiteto
Matrícula 18.777

Conteúdo:
- IMPLANTAÇÃO GERAL - COTAS
- IMPLANTAÇÃO ÁREAS PERMEÁVEIS

Data: Março / 2020	Escala: INDICADA	RRT CAU Nº: 8380881	QR Code:	Num./Prancha: 02/12
Desenho CAD: CPL	Revisado por: Celso	Visto Revisão:		
Arq. Projeto: S04-01-03-20	Cod. CAD: S04-01-03-20.DWG	Formato Prancha: A0		

A3 = 541 x 1189 mm = 1,90 m²

Projeto Arquitetônico - 12 pranchas (7294429) SEI 200.1.107793-1 pg. 2
PROJETO ELABORADO COM SOFTWARE CAD LICENCIADO
DIREITOS AUTORAIS DE PROJETO GARANTIDOS POR LEI

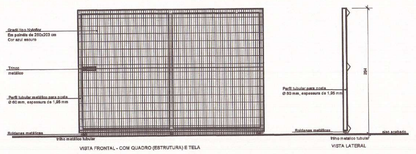

VISTA FRONTAL - COM QUADRO (ESTRUTURA) E TELA

VISTA LATERAL

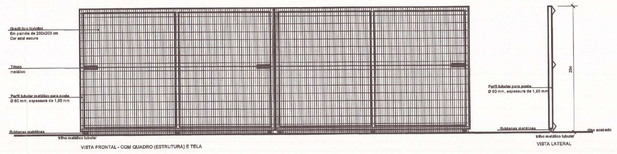

VISTA FRONTAL - COM QUADRO (ESTRUTURA) E TELA

VISTA LATERAL

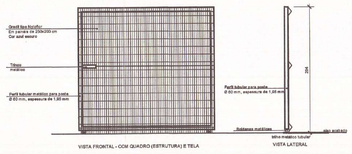

VISTA FRONTAL - COM QUADRO (ESTRUTURA) E TELA

VISTA LATERAL

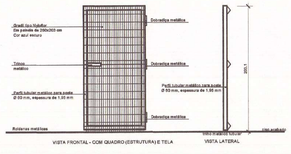

VISTA FRONTAL - COM QUADRO (ESTRUTURA) E TELA

VISTA LATERAL

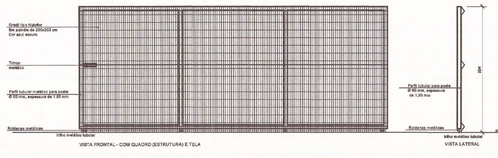

VISTA FRONTAL - COM QUADRO (ESTRUTURA) E TELA

VISTA LATERAL

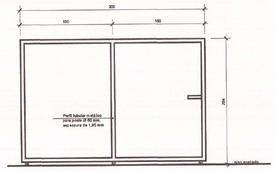

VISTA SOMENTE DO QUADRO (ESTRUTURA)

PT 01
Quantidade: 02
Dimensões: 300 x 205
Tipo: correr
Material: ferro galvanizado e tela soldada (ver memorial) 01 (um) trinco por folha com haste de fechamento e cadeado
Acabamento: quadro (estrutura) com fundo para galvanizados + pintura esmalte cor verde escuro; tela soldada já pronta cor azul escuro

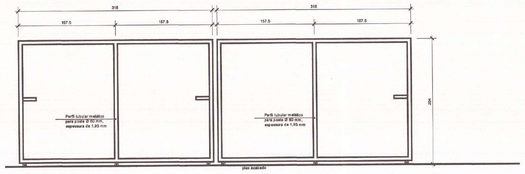

VISTA SOMENTE DO QUADRO (ESTRUTURA)

PT 02
Quantidade: 01 (EM 02 FOLHAS)
Dimensões: (300 x 205) + (300 X 305)
Tipo: correr
Material: ferro galvanizado e tela soldada (ver memorial) 01 (um) trinco por folha com haste de fechamento e cadeado
Acabamento: quadro (estrutura) com fundo para galvanizados + pintura esmalte cor verde escuro; tela soldada já pronta cor azul escuro

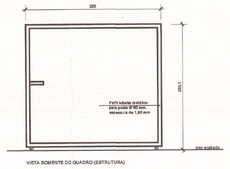

VISTA SOMENTE DO QUADRO (ESTRUTURA)

PT 03

Quantidade: 01
Dimensões: 225 x 203
Tipo: abrir
Material: ferro galvanizado e tela soldada (ver memorial)
01 (um) trinco por folha com haste de fechamento e cadeado
Acabamento: quadro (estrutura) com fundo para galvanizados + pintura esmalte cor verde escuro; tela soldada já pronta cor azul escuro

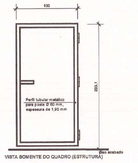

VISTA SOMENTE DO QUADRO (ESTRUTURA)

PT 04
Quantidade: 02
Dimensões: 100 x 203
Tipo: abrir
Material: ferro galvanizado e tela soldada (ver memorial)
01 (um) trinco por folha com haste de fechamento e cadeado
Acabamento: quadro (estrutura) com fundo para galvanizados + pintura esmalte cor verde escuro; tela soldada já pronta cor azul escuro

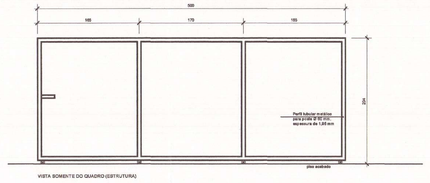

VISTA SOMENTE DO QUADRO (ESTRUTURA)

PT 05

Quantidade: 01
Dimensões: 500 x 203 (em 1 FL)
Tipo: correr
Material: ferro galvanizado e tela soldada (ver memorial) 01 (um) trinco por folha com haste de fechamento e cadeado
Acabamento: quadro (estrutura) com fundo para galvanizados + pintura esmalte cor verde escuro; tela soldada já pronta cor azul escuro

IMAGEM ILUSTRATIVA DO GRADIL
S/ Escala

IMAGEM ILUSTRATIVA DO GRADIL
S/ Escala

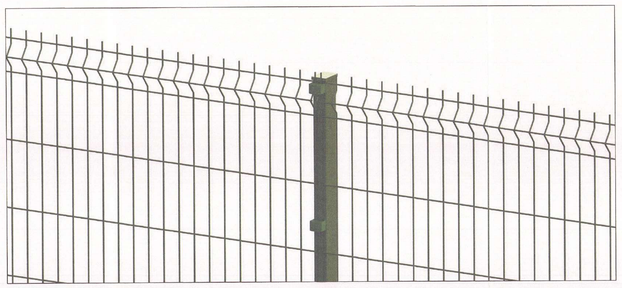

IMAGEM ILUSTRATIVA DO GRADIL
S/ Escala

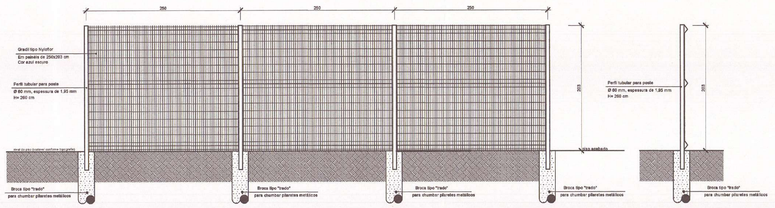

MODULAÇÃO PADRÃO DO GRADIL - ELEVAÇÃO
Escala: 1/30

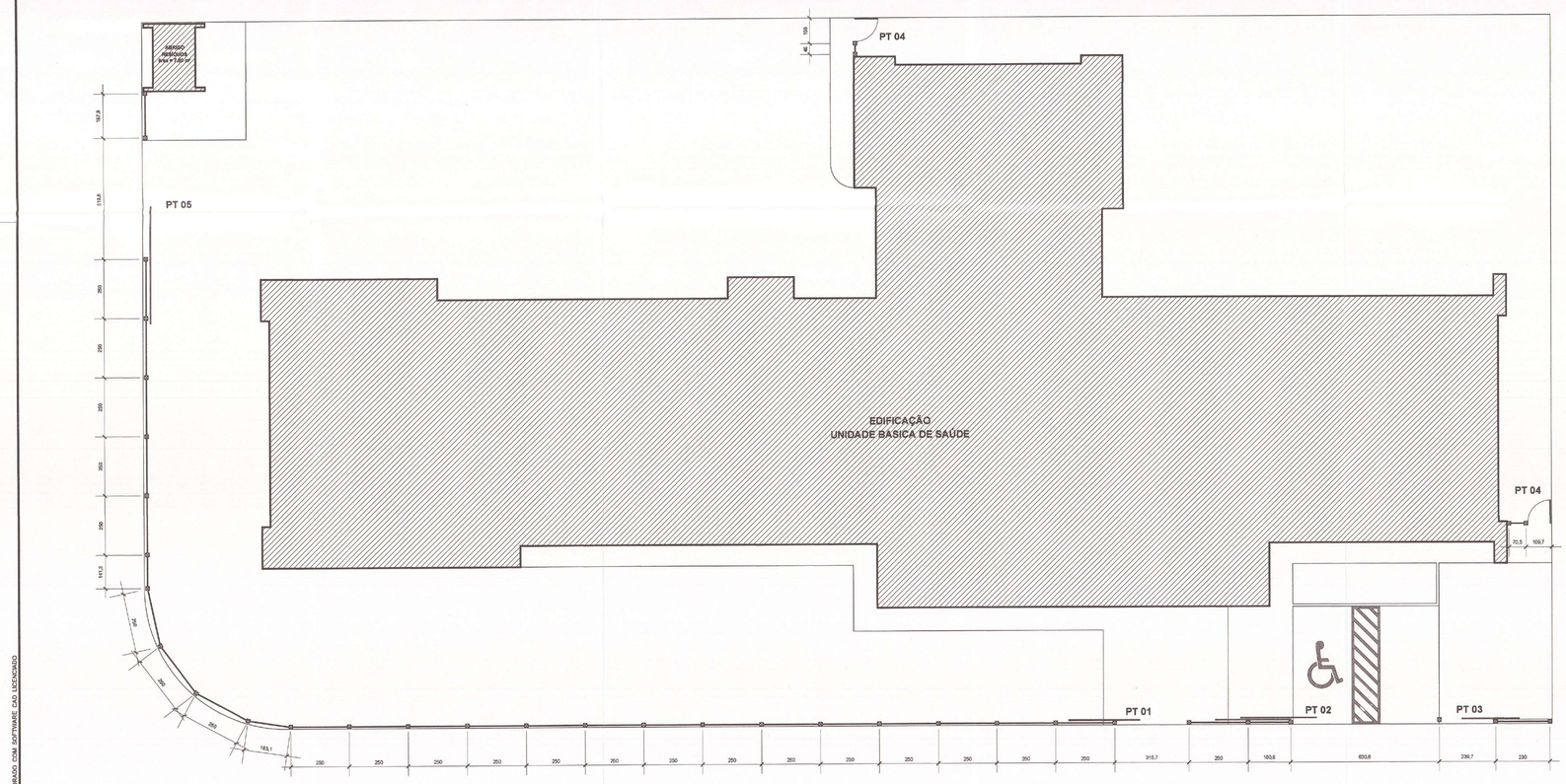

IMPLANTAÇÃO GRADIL
Escala: 1/90

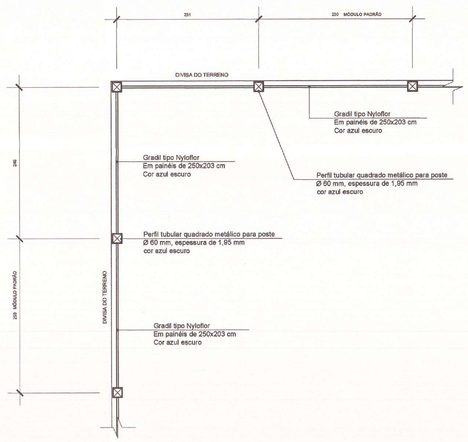

MODULAÇÃO PADRÃO DO GRADIL - PLANTA
Escala: 1/30

NOTAS GERAIS	
01	conferir todas as medidas in loco.
02	todas as cotas encontram-se em centímetros
03	em caso de dúvidas, consultar o(s) autor (es) do (s) projeto (s).
04	as medidas referem-se às dimensões acabadas
05	ocorrendo alterações e/ou ajustes durante a obra, deverá haver anuência prévia da fiscalização.
06	alterações processadas em obra deverão ser registradas para "As Built" e repassadas aos projetistas
07	para substituição de materiais, adotar critério de similaridade, com autorização prévia da fiscalização

MODIFICAÇÕES/REVISÕES		TABELA PENAS PLOTAGEM	
versão	data	cor	espessura da pena
		vermelho	01
		amarelo	02
		verde	03
		ciam	04
		azul	05
		magenta	06
		cor 07 branco	08
		cor 09 oliva	10
		cor 30 laranja	12

ESPAÇO RESERVADO PARA CARIMBOS DE APROVAÇÃO: PMJ, CBVJ, VIGILANCIA SANITARIA E DEMAIS ORGÃOS OFICIAIS

Assinatura Secretário Municipal da Saúde:

PREFEITURA MUNICIPAL DE JOINVILLE
SECRETARIA DA SAÚDE
FABRICIO DA SILVEIRA
Matr. 84.271

Assinatura Autor do Projeto:

Arqº. CELSO POMIN LIBERADO - A 18.901-8 CAU

PREFEITURA DE JOINVILLE
Secretaria da Saúde
Rua Araranguá, 397 - Bairro América - Joinville SC

Setor:
UNIDADE DA GERENCIA DE OBRAS E SERVIÇOS
Coordenação de Obras

Nome /Obra / Endereço:
UBSF PARQUE JOINVILLE
Rua Willy Schoesland esquina com Rua Aquário s/Nº - Bairro Aventireiro - Joinville - SC

Requerente: GERÊNCIA DE ATENÇÃO PRIMÁRIA
Proprietário: FUNDO MUNICIPAL DE SAÚDE

Tipo de Projeto: **ARQUITETÔNICO**

Categoria: ○ Estudo Preliminar ○ Aprovação VISA ○ Anteprojeto ○ Aprovação Projeto ◉ Executivo Licitação Legal - PMJ

Intervenção: ◉ Construção ○ Reforma ○ Ampliação ○ Regularização ○ Adequação ○ As Built

Autores:
CELSO POMIN LIBERADO
Arquiteto e Urbanista
A 18.901-8 CAU
PREFEITURA MUNICIPAL DE JOINVILLE
SECRETARIA MUNICIPAL DA SAÚDE
CELSO POMIN LIBERADO
Arquiteto
Matrícula: 18.777

Co-Autores:

Conteúdo:
- IMPLANTAÇÃO GERAL - GRADIL
- DETALHES PORTÕES
- MODULAÇÃO PADRÃO DO GRADIL
- IMAGENS ILUSTRATIVAS DO GRADIL

Data: Março / 2020	Escala: INDICADA	ART CAU Nº: 8380891	QR Code:	Num./Prancha: 03/12
Desenho CAD: CPL	Revisado por: Celso	Visto Revisão:		
Arq. Projeto: S04-01-03-19	Cod. CAD: S04-01-03-19.DWG	Formato Prancha: A0		

A0 = 841 x 1189 mm = 1,00 m²

PROJETO ELABORADO COM SOFTWARE CAD LICENCIADO

DIREITOS AUTORAIS DE PROJETO GARANTIDOS POR LEI

Powered by Arquivei | 27 documentos restantes | 2024-10-03 | SEFAZ 51.170.078/0001-83

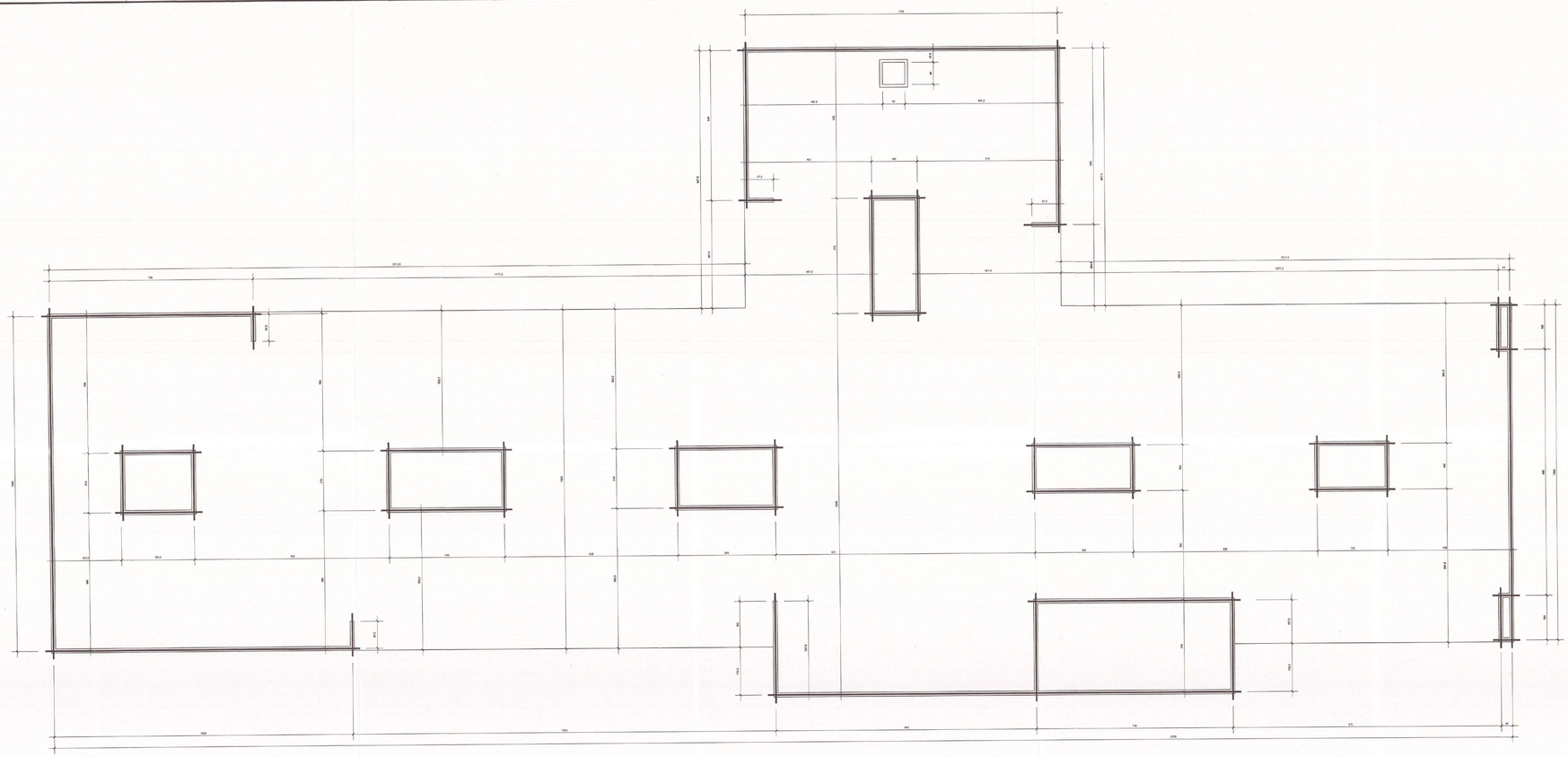

PLANTA BASE / EIXOS - LAJES
Escala: 1/70

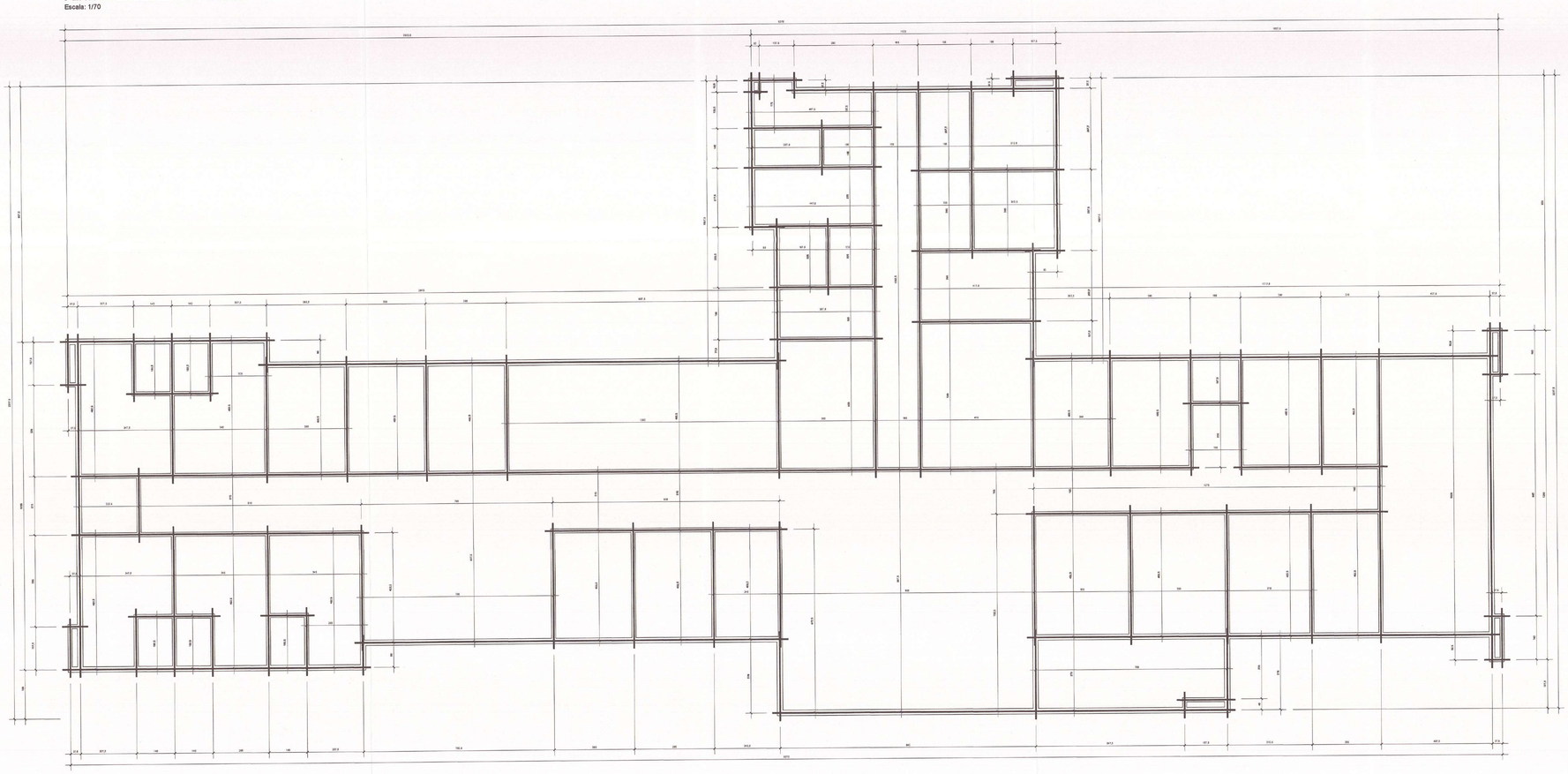

PLANTA BASE / EIXOS - PAVTº TÉRREO
Escala: 1/70

NOTAS GERAIS	
01	conferir todas as medidas in loco.
02	todas as cotas encontram-se em centímetros
03	em caso de dúvidas, consultar o(a) autor (es) do (s) projeto (s).
04	as medidas referem-se às dimensões acabadas
05	ocorrendo alterações e/ou ajustes durante a obra, deverá haver anuência prévia da fiscalização.
06	alterações processadas em obra deverão ser registradas para "As Built" e repassadas aos projetistas
07	para substituição de materiais, adotar critério da similaridade, com autorização prévia da fiscalização.

MODIFICAÇÕES/REVISÕES		TABELA PENAS PLOTAGEM	
versão	data	cor	espessura da pena
		vermelho	01
		amarelo	02
		verde	03
		ciano	04
		azul	05
		magenta	06
		cor 07 branco	08
		cor 06 cinza	10
		cor 30 laranja	12

ESPAÇO RESERVADO PARA CARIMBOS DE APROVAÇÃO: PMJ, CBVJ, VIGILÂNCIA SANITÁRIA E DEMAIS ORGÃOS OFICIAIS

Assinatura Secretário Municipal de Saúde:

PREFEITURA MUNICIPAL DE JOINVILLE
SECRETARIA DA SAÚDE
FABRICIO DA ROSA
Diretor Executivo
Matrícula: 18.477-1

Assinatura Autor do Projeto:

Arqtº. CELSO POMIN LIBERADO - A 15.901-8 CAU

PREFEITURA DE JOINVILLE
Secretaria da Saúde
Rua Araranguá, 397 - Bairro América - Joinville SC

Setor:
UNIDADE DA GERENCIA DE OBRAS E SERVIÇOS
Coordenação de Obras

Nome Obra / Endereço:
UBSF PARQUE JOINVILLE
Rua Willy Schoseland esquina com Rua Aquário s/Nº - Bairro Aventureiro - Joinville - SC

Requerente: GERÊNCIA DE ATENÇÃO PRIMÁRIA
Proprietário: FUNDO MUNICIPAL DE SAÚDE

Tipo de Projeto: **ARQUITETÔNICO**

Categoria: ◯ Estudo Preliminar ◯ Aprovação VISA ◯ Anteprojeto ◯ Aprovação Projeto ◉ Executivo Licitação Legal - PMJ

Intervenção: ◉ Construção ◯ Regularização ◯ Reforma ◯ Adequação ◯ Ampliação ◯ As Built

Autores:
CELSO POMIN LIBERADO
Arquiteto e Urbanista
A 15.901-8 CAU

Co-Autores:
PREFEITURA MUNICIPAL DE JOINVILLE
SECRETARIA MUNICIPAL DA SAÚDE
CELSO POMIN LIBERADO
Arqtº. Sec
Matrícula: 18.777

Conteúdo:
- PLANTA BASE / EIXOS PAVTº TÉRREO
- PLANTA BASE / EIXOS LAJES

Data: Março / 2020	Escala: INDICADA	RRT CAU Nº: 8380891	QR Code:	Num /Prancha: 04/12
Desenho CAD: CPL	Revisado por: Celso	Visto Revisão:		
Arq. Projeto: S04-01-03-19	Cod. CAD: S04-01-03-19.DWG	Formato Prancha: A0		

2 PAPEL RECICLÁVEL

A0 = 841 x 1189 mm = 1,00 m²

PROJETO ELABORADO COM SOFTWARE CAD LICENCIADO
DIREITOS AUTORAIS DE PROJETO GARANTIDOS POR LEI
Projeto Arquitetônico - 12 pranchas (7294429) SEI 20.0.110793-3 pg. 4

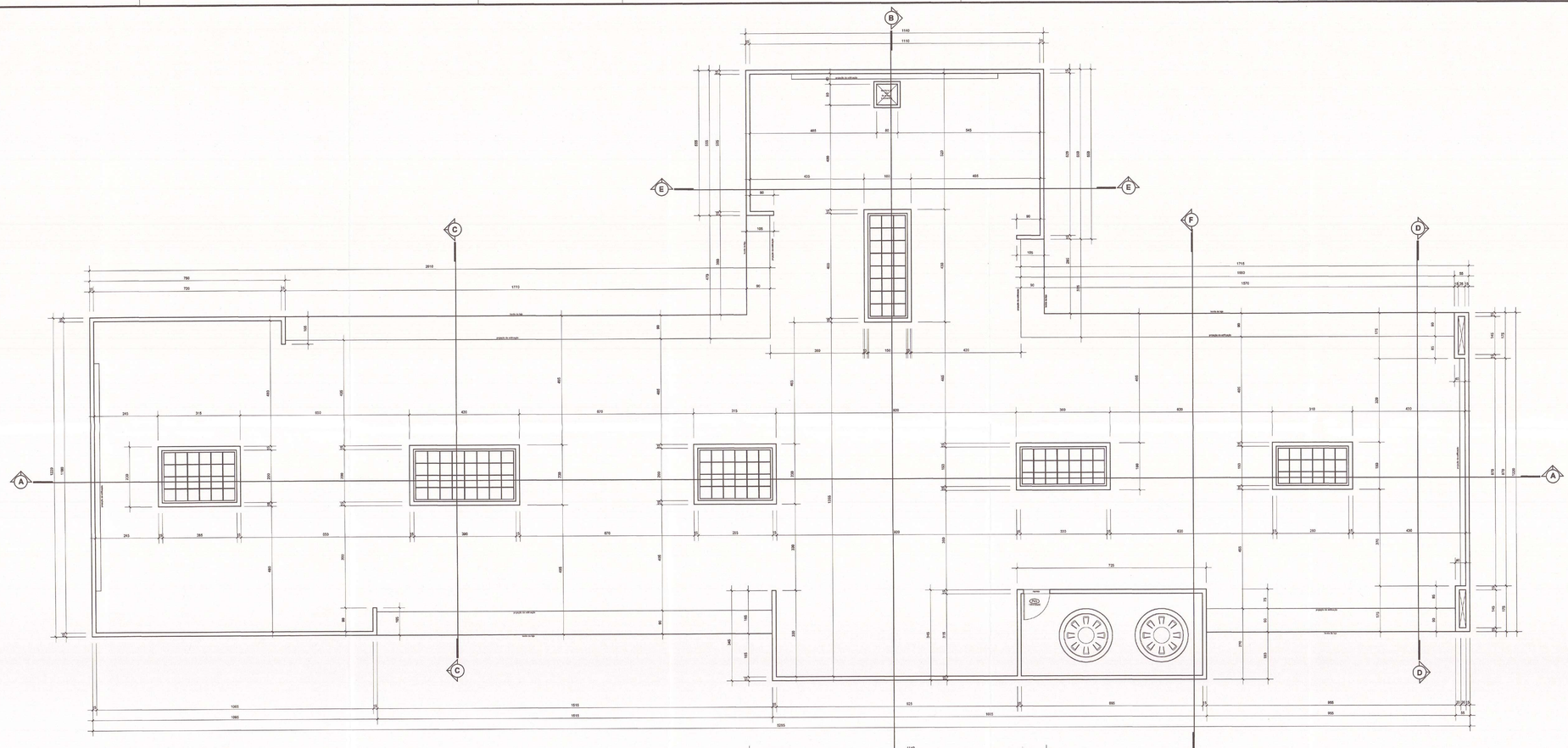

PLANTA LAJES - COTAS
Escala: 1/70

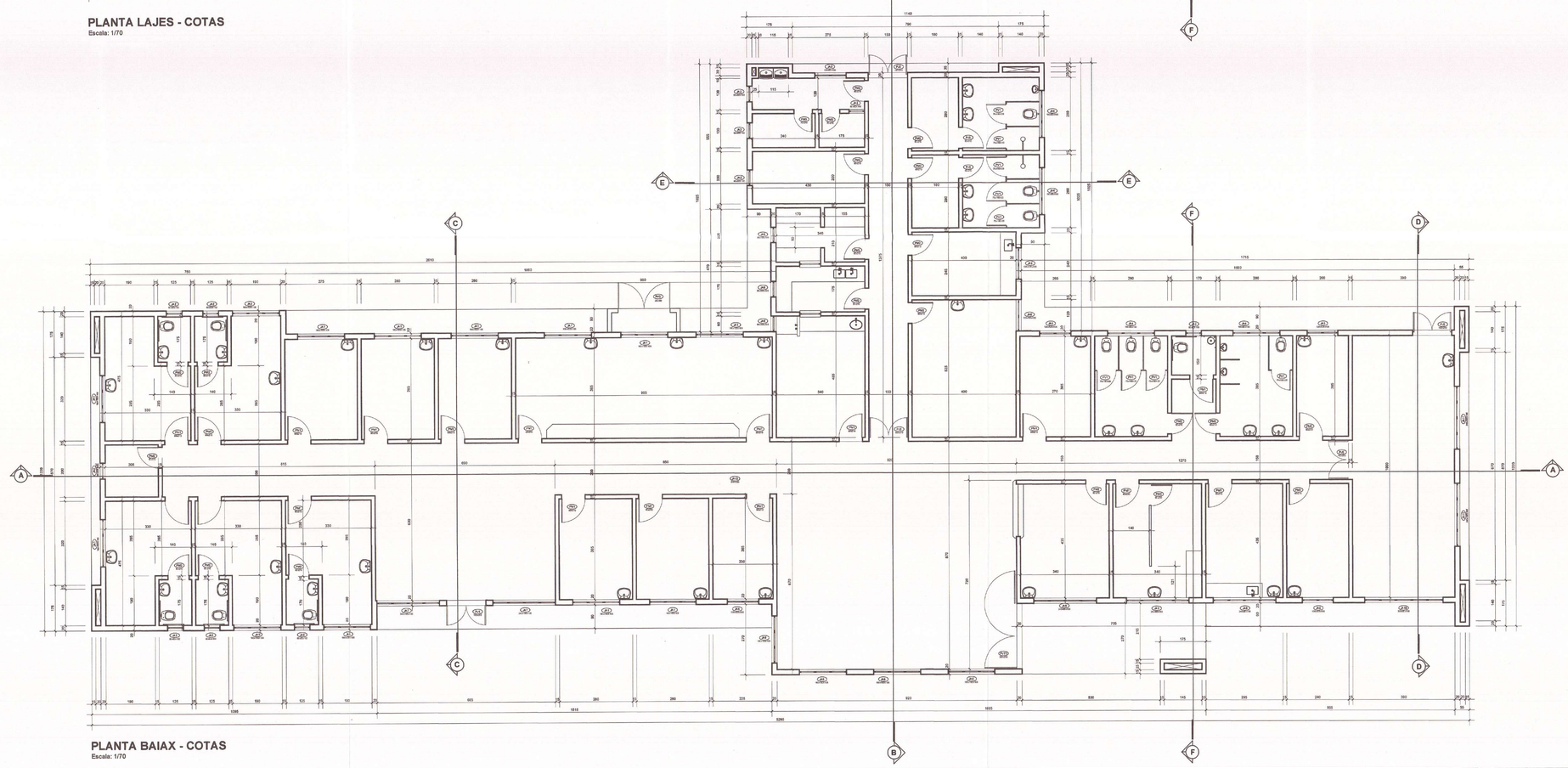

PLANTA BAIAX - COTAS
Escala: 1/70

TABELA DE ESQUADRIAS (JANELAS)						
COD.	DIMENSÃO			MATERIAL	TIPO	QUANT
	LARG.	ALT.	PEIT.			
JA7	160	105	105	ALUMÍNIO NATURAL E VIDRO 4mm	MAX-AR	14
JA3	80	80	105	ALUMÍNIO NATURAL E VIDRO 4mm	MAX-AR	11
JA5	120	80	105	ALUMÍNIO NATURAL E VIDRO 4mm	MAX-AR	20
JA6	120	80	105	ALUMÍNIO NATURAL E VIDRO 4mm	MAX-AR	10
JA8	80	60	105	ALUMÍNIO NATURAL E VIDRO 4mm	MAX-AR	06
JA9	120	105	105	ALUMÍNIO NATURAL E VIDRO 4mm	MAX-AR	04
JA7	240	100	105	ALUMÍNIO NATURAL E VIDRO 4mm	MAX-AR / ESCULANTE	02
JA8	180	060	105	ALUMÍNIO NATURAL E VIDRO 4mm	MAX-AR / ESCULANTE	04
JA9	240	60	105	ALUMÍNIO NATURAL E VIDRO 4mm	MAX-AR	05
JA10	300	60	105	ALUMÍNIO NATURAL E VIDRO 4mm	MAX-AR	01
JA11	340	100	105	ALUMÍNIO NATURAL E VIDRO 4mm	MAX-AR	02
JA12	200	200	+	ALUMÍNIO NATURAL E VIDRO 4mm	FIXO	05
JA13	300	200	+	ALUMÍNIO NATURAL E VIDRO 4mm	FIXO	01
JA14	300	100	+	ALUMÍNIO NATURAL E VIDRO 4mm	FIXO	01
JA15	200	100	+	ALUMÍNIO NATURAL E VIDRO 4mm	FIXO	01
JA16	400	100	+	ALUMÍNIO NATURAL E VIDRO 4mm	FIXO	01
J11	200	120	80	VIDRO TEMPERADO 10 mm	FIXO	01

TABELA DE ESQUADRIAS (PORTAS e PORTÕES)						
COD.	DIMENSÃO			MATERIAL	TIPO	QUANT
	LARG.	ALT.	PEIT.			
PVT1	100	210	+	VIDRO TEMPERADO 10 mm	ABRIR 2FL	01
P1	100	210	+	ALUMÍNIO NATURAL E VIDRO 4mm	ABRIR 2FL	01
P12	100	210	+	ALUMÍNIO NATURAL E VIDRO 4mm	ABRIR 2FL	04
P15	80	210	+	ALUMÍNIO NATURAL E VIDRO 4mm	ABRIR 1FL	02
PA1	75	190	20	ALUMÍNIO NATURAL	ABRIR 1FL	09
PA3	90	190	10	ALUMÍNIO NATURAL	ABRIR 1FL	02
PA5	200	80	+	ALUMÍNIO NATURAL	ABRIR 2FL	01
PA1	100	110	10	ALUMÍNIO NATURAL	ABRIR 1FL	01
ALF	100	190	+	FERRO GALVANIZADO	ABRIR 1FL	01
PM1	100	210	+	MADEIRA	ABRIR 2FL	03
PM2	80	210	+	MADEIRA	ABRIR 1FL	17
PM5	70	210	+	MADEIRA	ABRIR 1FL	02
PT01	340	260	+	FERRO GALVANIZADO	CORRER 1FL	01
PT03	630	260	+	FERRO GALVANIZADO	CORRER 2FL	01
PT03	330	260	+	FERRO GALVANIZADO	CORRER 1FL	01
PTH	100	260	+	FERRO GALVANIZADO	ABRIR 1FL	02

NOTAS GERAIS	
01	conferir todas as medidas in loco.
02	todas as cotas encontram-se em centímetros
03	em caso de dúvidas, consultar o(a) autor (es) do (s) projeto (s).
04	as medidas referem-se às dimensões acabadas
05	ocorrendo alterações e/ou ajustes durante a obra, deverá haver anuência prévia da fiscalização.
06	alterações processadas em obra deverão ser registradas para "As Built" e repassadas aos projetistas
07	para substituição de materiais, adotar critério da similaridade, com autorização prévia da fiscalização.

MODIFICAÇÕES/REVISÕES		TABELA PENAS PLOTAGEM	
versão	data	cor	espessura da pena
		vermelho	01
		amarelo	02
		verde	03
		cian	04
		azul	05
		magenta	06
		cor 07 branco	08
		cor 08 cinza	10
		cor 30 laranja	12

ESPAÇO RESERVADO PARA CARIMBOS DE APROVAÇÃO: PMJ, CBVJ, VIGILÂNCIA SANITÁRIA E DEMAIS ORGÃOS OFICIAIS

Assinatura Secretário Municipal de Saúde:

PREFEITURA MUNICIPAL DE JOINVILLE
SECRETARIA DE SAÚDE
Fabrício Cid Rosa
Gestor Executivo
Portaria 414/21

Assinatura Autor do Projeto:

Arqº. CELSO POMIN LIBERADO - A 15.901-6 CAU

PREFEITURA DE JOINVILLE
Secretaria da Saúde
Rua Araranguá, 397 - Bairro América - Joinville SC

Setor:
UNIDADE DA GERENCIA DE OBRAS E SERVIÇOS
Coordenação de Obras

Nome Obra / Endereço:
UBSF PARQUE JOINVILLE
Rua Willy Schoesland esquina com Rua Aquário s/Nº - Bairro Aventreiro - Joinville - SC

Requerente: **GERÊNCIA DE ATENÇÃO PRIMÁRIA**
Proprietário: **FUNDO MUNICIPAL DE SAÚDE**

Tipo de Projeto:
ARQUITETÔNICO

Categoria:
- ○ Estudo Preliminar
- ○ Anteprojeto
- ◉ Executivo Licitação
- ○ Aprovação VISA
- ○ Aprovação Projeto Legal - PMJ

Intervenção:
- ◉ Construção
- ○ Reforma
- ○ Ampliação
- ○ Regularização
- ○ Adequação
- ○ As Built

Autores:
CELSO POMIN LIBERADO
Arquiteto e Urbanista
A 15.901-6 CAU

Co-Autores:
PREFEITURA MUNICIPAL DE JOINVILLE
SECRETARIA MUNICIPAL DA SAÚDE
CELSO POMIN LIBERADO
Arquiteto
Licença: 16.777

Conteúdo:
- **PLANTA BAIXA COTAS - PAVTº TÉRREO**
- **PLANTA BAIXA COTAS - LAJES**

Data: Março / 2020	Escala: INDICADA	RRT CAU Nº: 8380891	QR Code:	Num.#Prancha: 05/12	
Desenho CAD: CPL	Revisado por: Celso	Visto Revisão:			
Arq. Projeto: S04-01-03-19	Cod. CAD: S04-01-03-19.DWG	Formato Prancha: A0			

A0 = 841 x 1189 mm = 1,00 m²

PROJETO ELABORADO COM SOFTWARE CAD LICENCIADO

DIREITOS AUTORAIS DE PROJETO GARANTIDOS POR LEI

Protocolo 18079421 SEI 0001010-73.2021.8.24.0038 / pg. 21

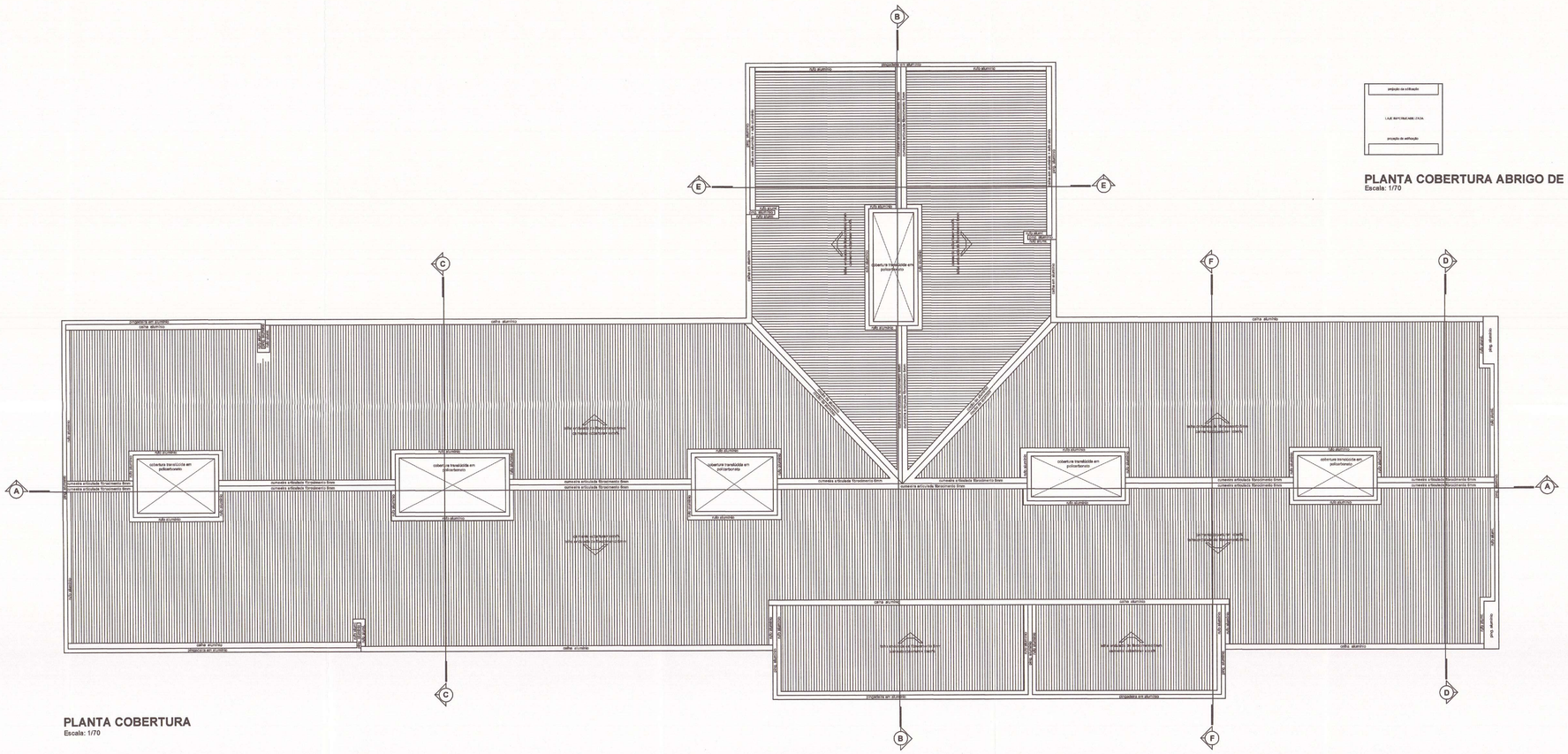
B
E
C
F
D
A
cobertura translúcida em policarbonato
cobertura em telha ondulada fibrocimento
cobertura em telha ondulada fibrocimento
cobertura em telha ondulada fibrocimento

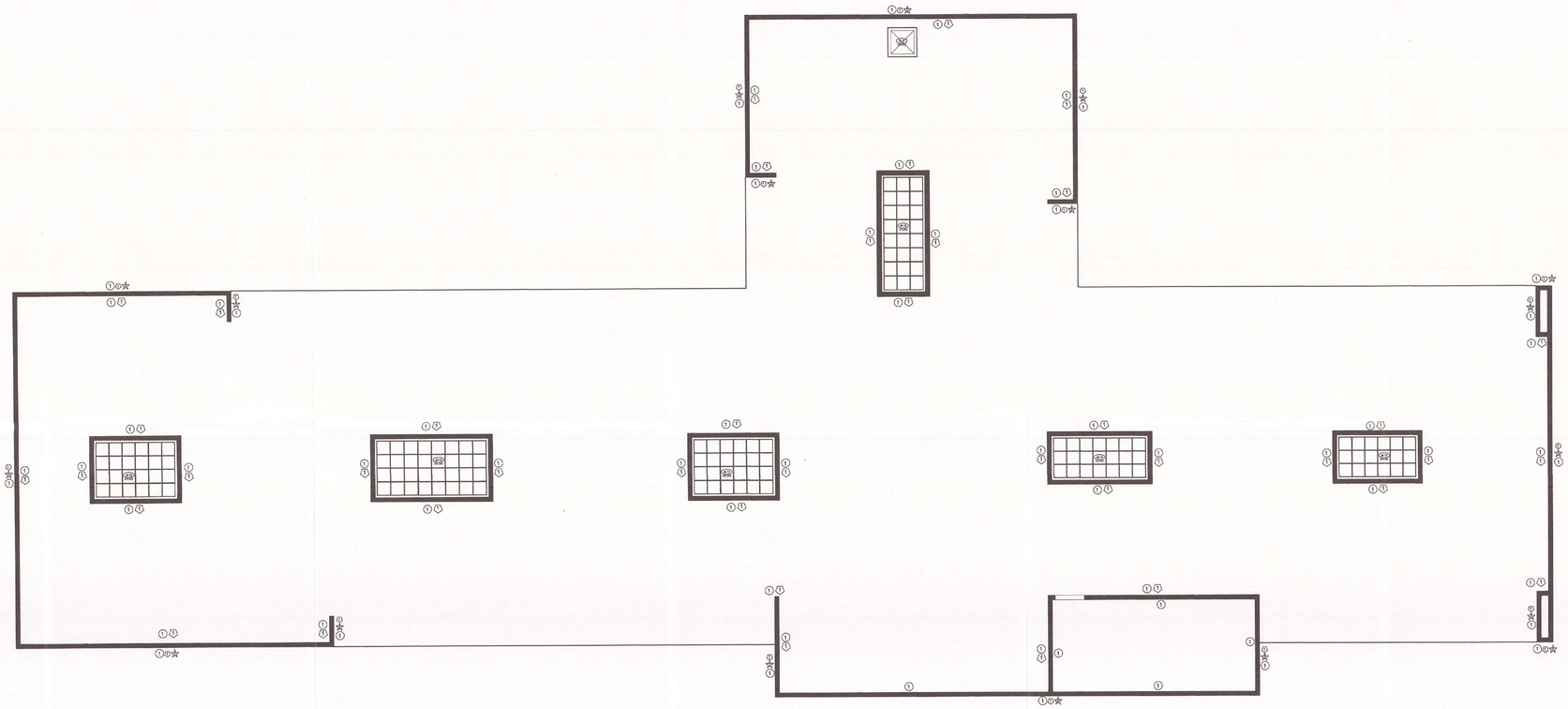

PLANTA ACABAMENTOS - LAJES COBERTURA
Escala: 1/70

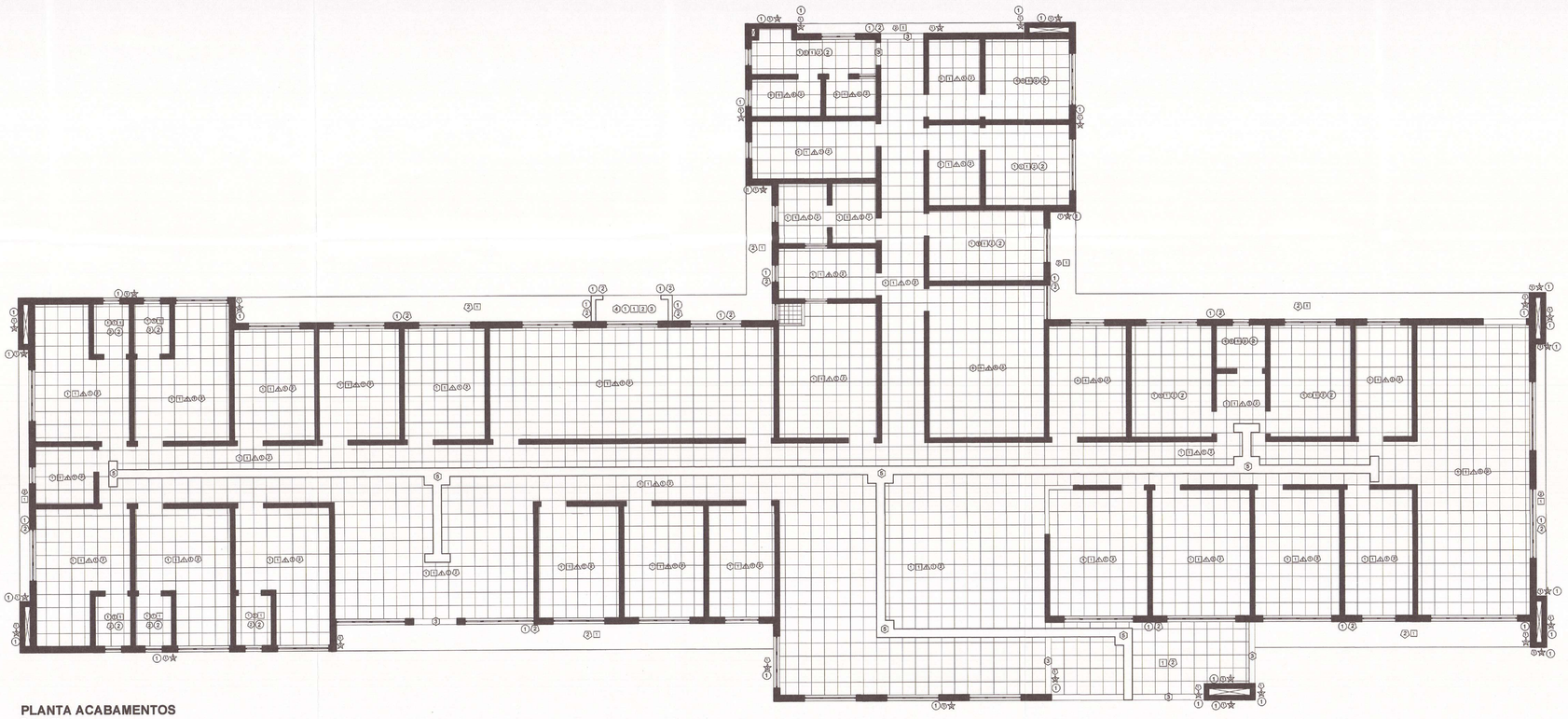

PLANTA ACABAMENTOS
Escala: 1/70

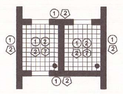

PLANTA ACABAMENTOS ABRIGO RESÍDUOS
Escala: 1/70

LEGENDA ACABAMENTOS

1	piso cerâmico liso 30x30 cm ou 45x45 cm, cor claro
2	piso cerâmico antiderrapante 30x30 ou 45x45 cm cm, cor claro
3	soleira em granito cinza andorinha
4	piso cimentado desempenado, cor natural
5	piso tátil emborrachado, colado sobre piso cerâmico, cor azul escuro
6	piso tátil em concreto, assentado em argamassa, cor azul vermelho
7	revestimento piso acústico 10x10 ou 15x15 ou 20x20cm cor branco
1	revestimento de teto em argamassa sobre chapisco de laje
2	revestimento de teto em argamassa + espuma acustica sobre laje
1	revestimento de parede em argamassa sobre chapisco
2	revestimento parede acustico 10x10 ou 15x15 ou 20x20cm cor branco
3	revestimento de parede em espuma acustica
A	rodapé em madeira lavada + pintura esmalte sintetico cor azul del rey
A	rodapé em cerâmica antiderrapante cor cinza claro
☆	revestimento de parede em argamassa sobre chapisco, com frisos
1	pintura acrilica sobre reboco cor azul del rey + fundo selador (parede/teto)
2	pintura acrilica sobre reboco cor branco neve + fundo selador (parede/teto)
3	pintura esmalte sintetico sobre ferri cor azul del rey + fundo galvanizados

NOTAS GERAIS	
01	conferir todas as medidas in loco.
02	todas as cotas encontram-se em centimetros
03	em caso de dúvidas, consultar o(s) autor (es) do (s) projeto (s).
04	as medidas referem-se às dimensões acabadas
05	ocorrendo alterações e/ou ajustes durante a obra, deverá haver anuência prévia da fiscalização.
06	alterações processadas em obra deverão ser registradas para "As Built" e repassadas aos projetistas
07	para substituição de materiais, adotar critério da similaridade, com autorização prévia da fiscalização.

MODIFICAÇÕES/REVISÕES		TABELA PENAS PLOTAGEM	
versão	data	cor	espessura da pena
		vermelho	01
		amarelo	02
		verde	03
		cian	04
		azul	05
		magenta	06
		cor 07 branco	08
		cor 08 cinza	10
		cor 30 laranja	12

ESPAÇO RESERVADO PARA CARIMBOS DE APROVAÇÃO: PMJ, CBVJ, VIGILANCIA SANITARIA E DEMAIS ÓRGÃOS OFICIAIS

Assinatura Secretário Municipal de Saúde:

PREFEITURA MUNICIPAL DE JOINVILLE
SECRETARIA DA SAÚDE
Fabricio Cesconetto
Diretor Executivo
Matrícula: 112271

Assinatura Autor do Projeto:

Arqt. CELSO POMIN LIBERADO - A 19.901-8 CAU

PREFEITURA DE JOINVILLE
Secretaria da Saúde
Rua Araranguá, 397 - Bairro América - Joinville SC

Setor:
UNIDADE DA GERENCIA DE OBRAS E SERVIÇOS
Coordenação de Obras

Nome Obra / Endereço:
UBSF PARQUE JOINVILLE
Rua Willy Schossland esquina com Rua Aquário s/Nº - Bairro Aventureiro - Joinville - SC

Requerente: **GERÊNCIA DE ATENÇÃO PRIMÁRIA**
Proprietário: **FUNDO MUNICIPAL DE SAÚDE**

Tipo de Projeto: **ARQUITETÔNICO**

Categoria: (•) Executivo Licitação; ( ) Anteprojeto; ( ) Estudo Preliminar; ( ) Aprovação VISA; ( ) Aprovação Projeto Legal - PMJ

Intervenção: (•) Construção; ( ) Reforma; ( ) Ampliação; ( ) Regularização; ( ) Adequação; ( ) As Built

Autores:
CELSO POMIN LIBERADO
Arquiteto e Urbanista
A 19.901-8 CAU

Co-Autores:
PREFEITURA MUNICIPAL DE JOINVILLE
SECRETARIA MUNICIPAL DA SAÚDE
CELSO POMIN LIBERADO
Arquiteto
Matrícula: 16.777

Conteúdo:
- **PLANTA BAIXA ACABAMENTOS**
- **PLANTA ACABAMENTO LAJES COBERTURA**
- **PLANTA ACABAMENTOS ABRIGO RESÍDUOS**

Data: Março / 2020	Escala: INDICADA	ART CAU Nº: ES80881	QR Code:
Desenho CAD: CPL	Revisado por: Celso	Visto Revisão:	Num.Prancha: 07/12
Arq. Projeto: S04-01-03-19	Cod. CAD: S04-01-03-19.DWG	Formato Prancha: A0	

A0 = 841 x 1189 mm = 1,00 m²

Projeto Arquitetônico - 12 pranchas (7284428) SS 20.0.117709.3 / pg. 7
PROJETO ELABORADO COM SOFTWARE CAD LICENCIADO
DIREITOS AUTORAIS DE PROJETO GARANTIDOS POR LEI

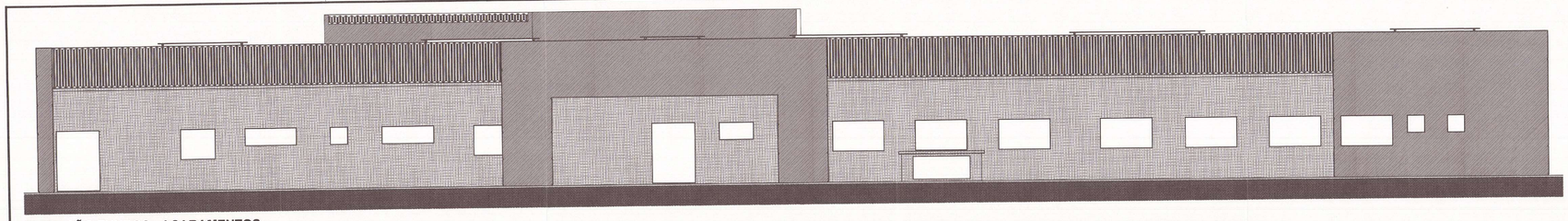

ELEVAÇÃO FUNDOS - ACABAMENTOS
Escala: 1/70

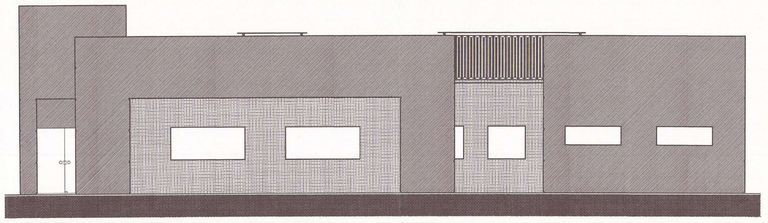

ELEVAÇÃO LATERAL DIREITA - ACABAMENTOS
Escala: 1/70

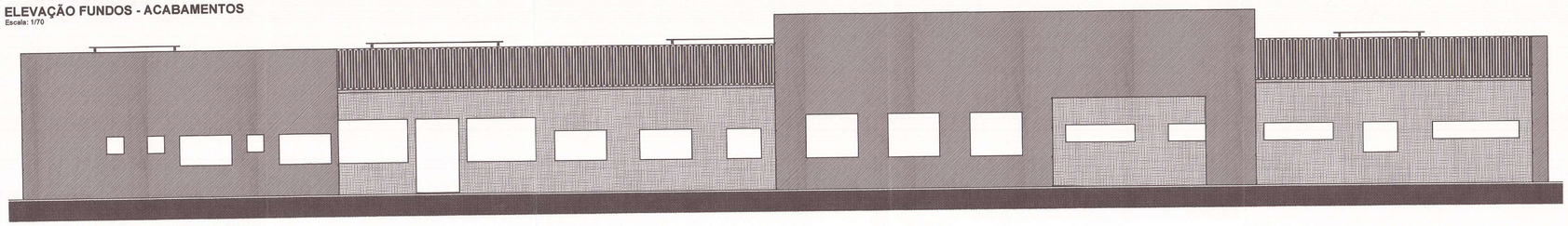

ELEVAÇÃO FRONTAL - ACABAMENTOS
Escala: 1/70

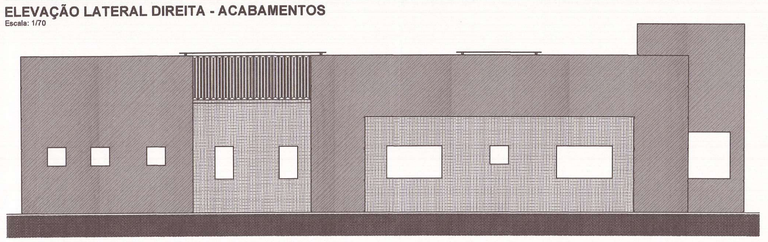

ELEVAÇÃO LATERAL ESQUERDA - ACABAMENTOS
Escala: 1/70

LEGENDA ACABAMENTOS ELEVAÇÕES

pintura lisa acrílica sobre reboco + forro rebaixo (cor alta Cel Fria, padrão SMS)

pintura lisa acrílica sobre reboco + forro rebaixo (cor bege/cremo, padrão)

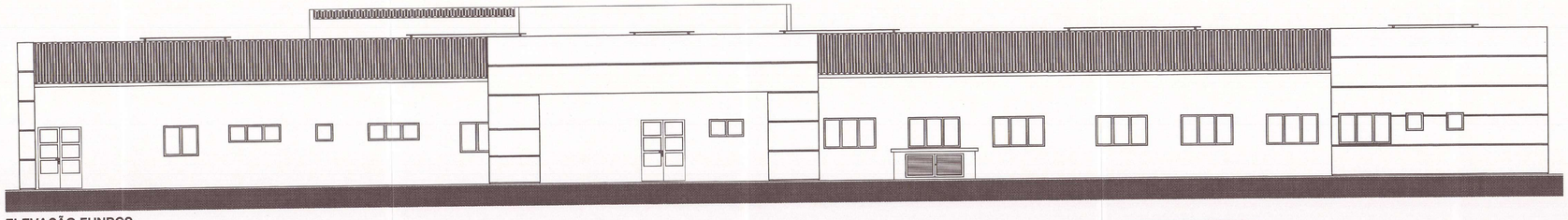

ELEVAÇÃO FUNDOS
Escala: 1/70

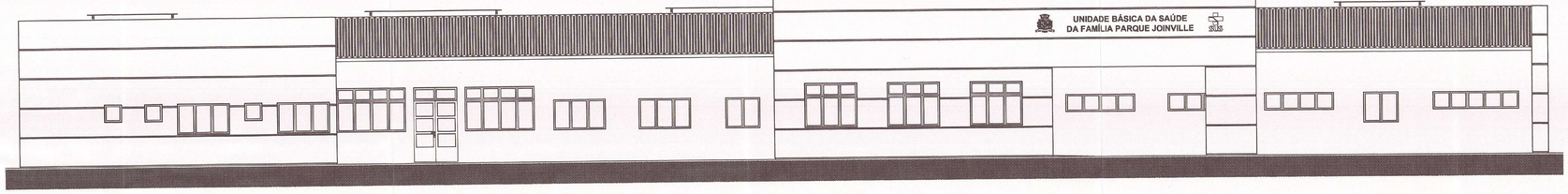

ELEVAÇÃO FRONTAL
Escala: 1/70

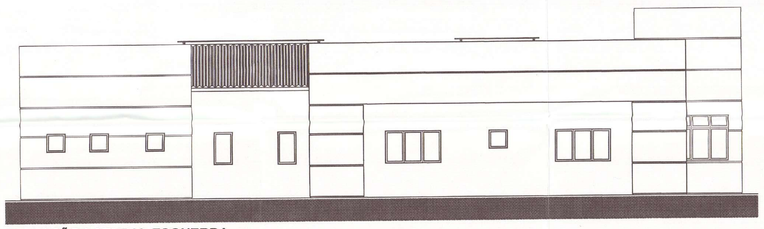

ELEVAÇÃO LATERAL ESQUERDA
Escala: 1/70

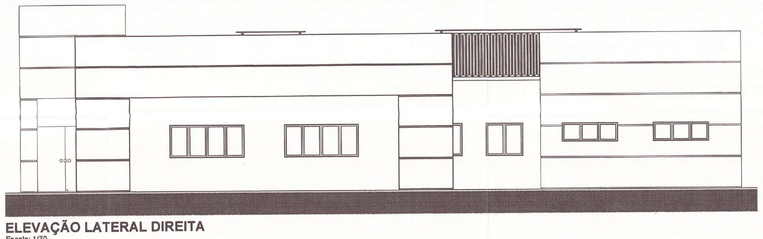

ELEVAÇÃO LATERAL DIREITA
Escala: 1/70

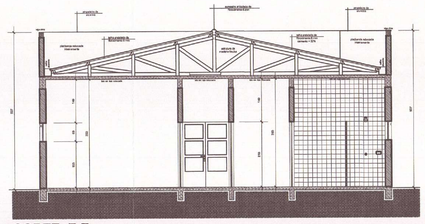

CORTE E.E.
Escala: 1/70

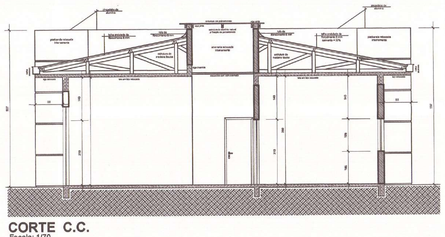

CORTE C.C.
Escala: 1/70

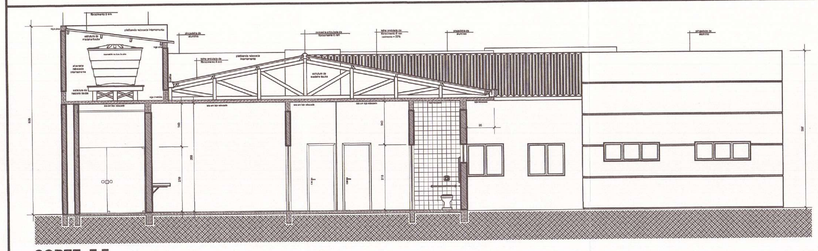

CORTE F.F.
Escala: 1/70

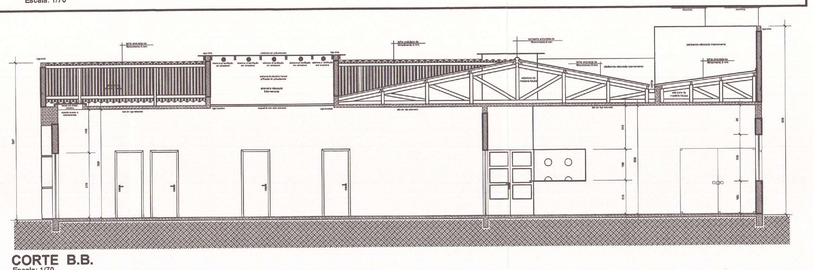

CORTE B.B.
Escala: 1/70

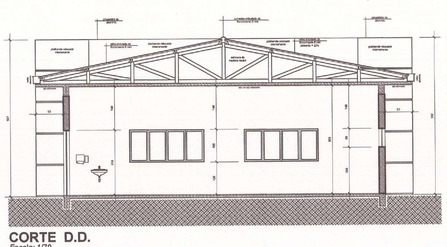

CORTE D.D.
Escala: 1/70

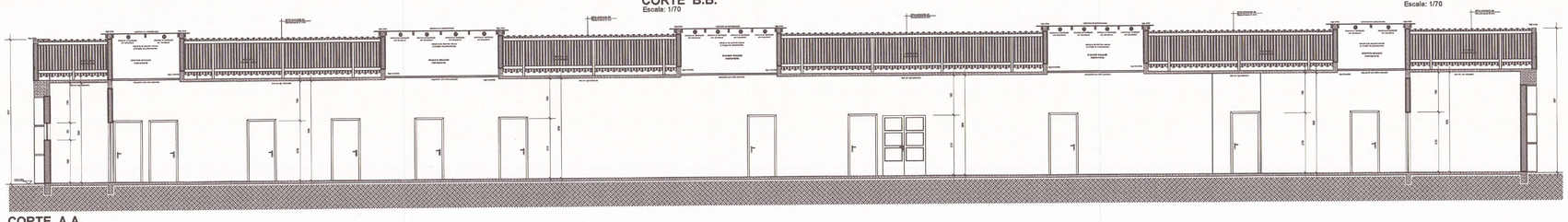

CORTE A.A.
Escala: 1/70

NOTAS GERAIS	
01	conferir todas as medidas in loco.
02	todas as cotas encontram-se em centímetros
03	em caso de dúvidas, consultar o(s) autor (es) do (s) projeto (s).
04	as medidas referem-se às dimensões acabadas
05	ocorrendo alterações e/ou ajustes durante a obra, deverá haver anuência prévia da fiscalização.
06	alterações processadas em obra deverão ser registradas para "As Built" e repassadas aos projetistas
07	para substituição de materiais, adotar critério da similaridade, com autorização prévia da fiscalização.

MODIFICAÇÕES/REVISÕES		TABELA PENAS PLOTAGEM	
versão	data	cor	espessura da pena
		vermelho	01
		amarelo	02
		verde	03
		ciano	04
		azul	05
		magenta	06
		cor 07 branco	08
		cor 08 cinza	10
		cor 30 laranja	12

ESPAÇO RESERVADO PARA CARIMBOS DE APROVAÇÃO: PMJ, CBVJ, VIGILANCIA SANITARIA E DEMAIS ORGÃOS OFICIAIS

Assinatura Secretário Municipal da Saúde:

PREFEITURA MUNICIPAL DE JOINVILLE
SECRETARIA DA SAÚDE
Fabiano da Rosa
Secretário
Matrícula 41071

Assinatura Autor do Projeto:

Arqtº. CELSO POMIN LIBERADO - A 15.901-6 CAU

PREFEITURA DE JOINVILLE
Secretaria da Saúde
Rua Araranguá, 397 - Bairro América - Joinville SC

Setor:

UNIDADE DA GERENCIA DE OBRAS E SERVIÇOS
Coordenação de Obras

Nome Obra / Endereço:

UBSF PARQUE JOINVILLE
Rua Willy Schossland esquina com Rua Aquidno s/Nº - Bairro Aventreiro - Joinville - SC

Requerente: **GERÊNCIA DE ATENÇÃO PRIMÁRIA**

Proprietário: **FUNDO MUNICIPAL DE SAÚDE**

Tipo de Projeto: **ARQUITETÔNICO**

Categoria: (●) Executivo Licitação; ( ) Estudo Preliminar; ( ) Anteprojeto; ( ) Aprovação VISA; ( ) Aprovação Projeto Legal - PMJ

Intervenção: (●) Construção; ( ) Reforma; ( ) Ampliação; ( ) Regularização; ( ) Adequação; ( ) As Built

Autores:
CELSO POMIN LIBERADO
Arquiteto e Urbanista
A 15.901-6 CAU

Co-Autores:
PREFEITURA MUNICIPAL DE JOINVILLE
SECRETARIA DA SAÚDE
CELSO POMIN LIBERADO
Arquitetº
Matrícula: 10.777

Conteúdo:
- **CORTES**
- **ELEVAÇÕES**
- **ELEVAÇÕES - ACABAMENTOS**

Data: Março / 2020	Escala: INDICADA	RRT CAU Nº: 8380891	QR Code:
Desenho CAD: CPL	Revisado por: Celso	Visto Revisão:	Num./Prancha: 08/12
Arq. Projeto: S04-01-03-19	Cod. CAD: S04-01-03-19.DWG	Formato Prancha: A0	

A0 = 841 x 1189 mm + 1,00 m

Projeto Arquitetônico - 12 pranchas (72 folhas) - SELEÇÃO LICITAÇÃO
PROJETO ELABORADO COM SOFTWARE CAD LICENCIADO
DIREITOS AUTORAIS DE PROJETO GARANTIDOS POR LEI

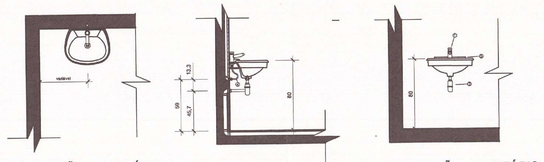

DET. PADRÃO - LAVATÓRIO
PLANTA
S/ Escala

DET. PADRÃO - LAVATÓRIO
CORTE ESQUEMÁTICO
S/ Escala

DET. PADRÃO - LAVATÓRIO
CORTE ESQUEMÁTICO
S/ Escala

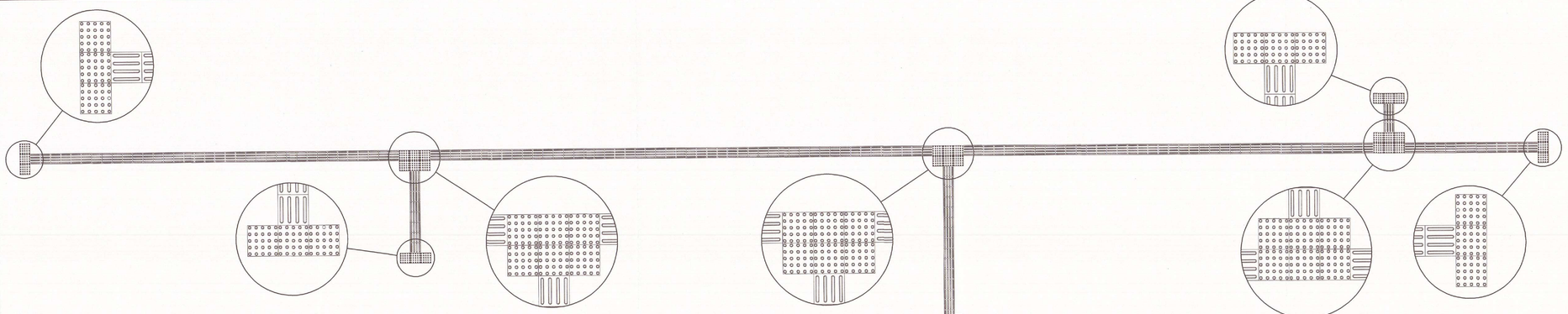

DET. PISO TÁTIL INTERNO - PAGINAÇÃO
S/ Escala

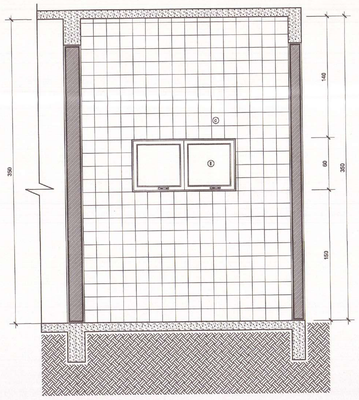

DET. COPA - ELEVAÇÃO 03
Escala: 1/25

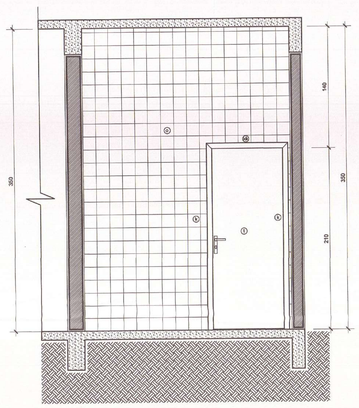

DET. COPA - ELEVAÇÃO 04
Escala: 1/25

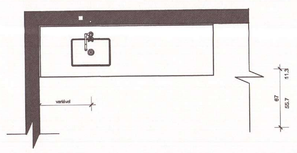

DET. PADRÃO - BANCADA GRANITO
PLANTA
S/ Escala

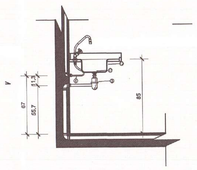

DET. PADRÃO - BANCADA
CORTE ESQUEMÁTICO
S/ Escala

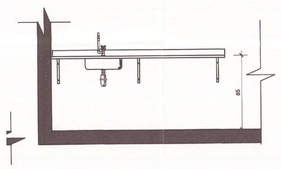

DET. PADRÃO - BANCADA
ELEVAÇÃO FRONTAL
S/ Escala

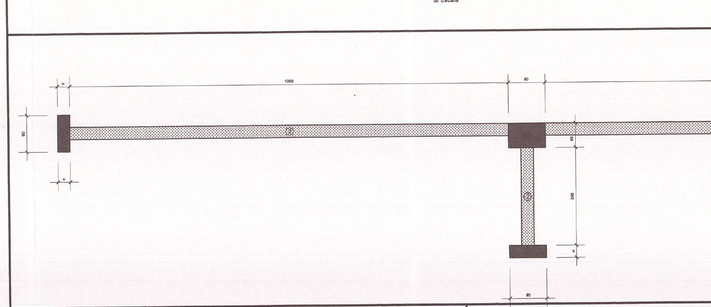

LEGENDA

1. piso tatil emborrachado de alerta
2. piso tatil emborrachado direcional
3. piso tatil de concreto direcional
4. piso tatil de concreto de alerta

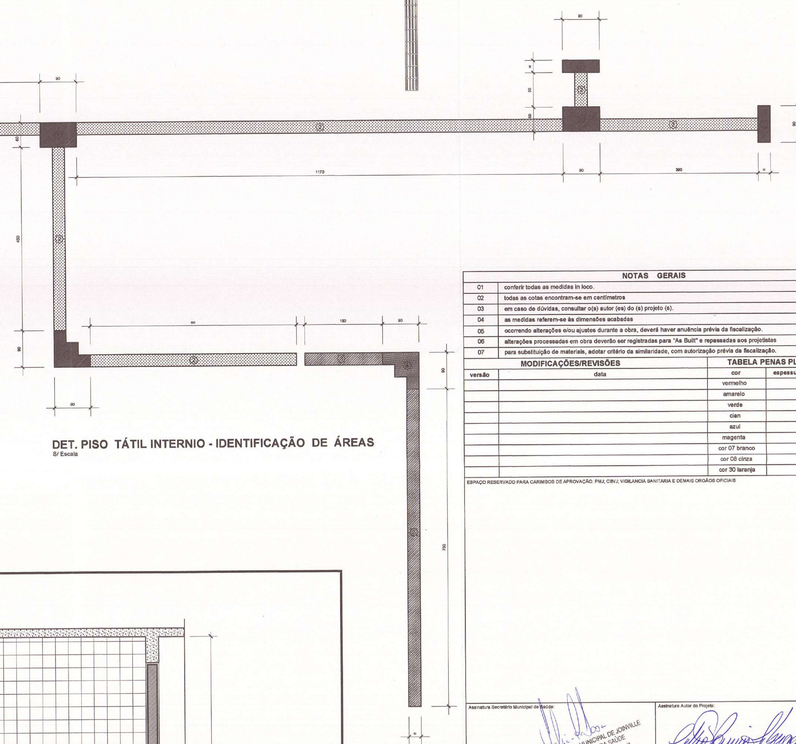

DET. PISO TÁTIL INTERNIO - IDENTIFICAÇÃO DE ÁREAS
S/ Escala

LEGENDA SANITÁRIOS / A.S. / COPA

A	vaso sanitário em louça na cor bannos branco
B	papeleira de embutir na parede em louça na cor branca
C	lavatório em louça na cor branca, suspenso e sem coluna
D	saboneteira líquida suspensa
E	dispenser para papel toalha
F	torneira cromada tipo "presamatic" acabamento metal cromado
G	sifão cromado
H	válvula de descarga integrada e acionamento em botão metal cromado
I	assento plástico com tampa - cor branco
J	tubo de ligação em metal cromado
K	barra de apoio em tubo de aço galvanizado com 30cm
L	base em alvenaria para acessibilidade
M	divisória granito
N	mictório em louça cor branca
O	revestimento paredes em cerâmica 10x10 cm; cor branco acetinado
P	válvula de lavatório em metal cromado com tampa plastica
Q	cuba de em louça cor banca
R	saboneteira de embutir na parede em louça cor banca
S	cruzeiro elatico, acabamento em termoplastico na cor banca
T	porta /as em madeira pintura fundo + esmalte sintético cor azul Del Rey
U	porta veneziana em alumínio natural
V	piso porcelanato fosco 60x60 cm, cor claro
W	tubo de ligação para chuveiro, em termoplastico na cor branca
X	flexível para ligação de água em acabamento externo malha metalica
Y	válvula para mictório tipo "pressmatic" acabamento metal cromado
Z	lavatório em louça cor branca, com coluna
AA	torneira metal cromado, tipo "de parede" para lavatório
AB	válvula de lavatório em metal cromado com tampa plastica
AC	piso porcelanato 60x60cm antiderrapante, cor claro
AD	soleira de granito cinza andorinha, espessura 2cm
AE	porta em alumínio natural
AF	bancada de granito (ver detalhamento em separado)
AG	esquadria em alumínio
AH	cuba inox para pia
AI	válvula inox para ralha de pia
AJ	suporte metálico galvanizado com pintura fundo + esmalte sintetico
AK	torneira de pia (de bancada) metalica cromada, bica movel
AL	vasdrovidraia porta em madeira fasiha - esmalte sintetico azul Del Rey
AM	esquadria em aluminico natural (ver detalhe em separado)
AN	espelho 60 x 90 cm

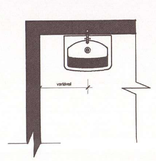

DET. PADRÃO - TANQUE
PLANTA
S/ Escala

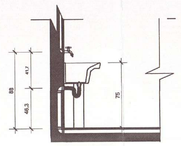

DET. PADRÃO - TANQUE
CORTE ESQUEMÁTICO
S/ Escala

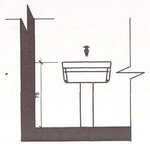

DET. PADRÃO - TANQUE
ELEVAÇÃO
S/ Escala

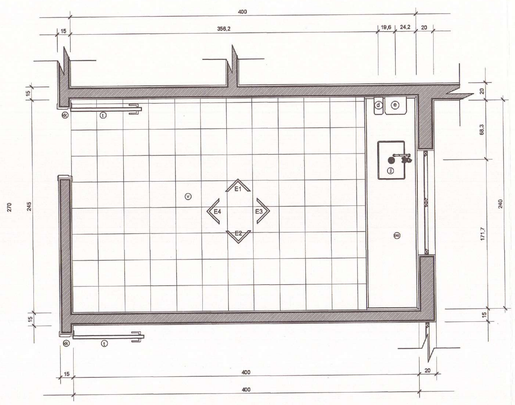

DET. COPA - PLANTA BAIXA
Escala: 1/25

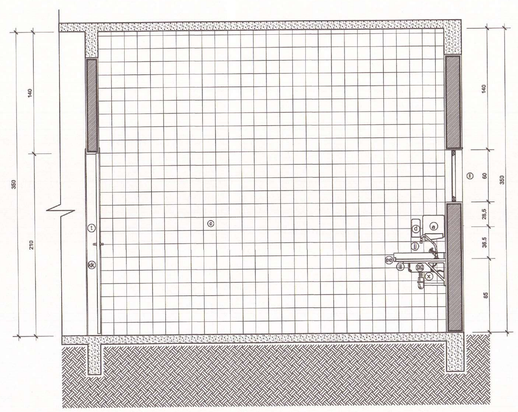

DET. COPA - ELEVAÇÃO 01
Escala: 1/25

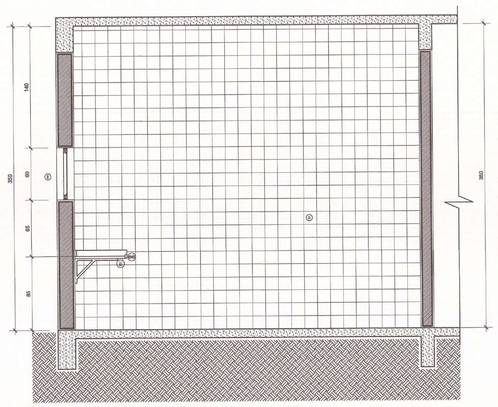

DET. COPA - ELEVAÇÃO 02
Escala: 1/25

NOTAS GERAIS	
01	conferir todas as medidas in looo.
02	todas as cotas encontram-se em cantimetros
03	em caso de dúvidas, consultar o(a) autor (es) do (a) projeto (s).
04	as medidas referem-se às dimensões acabadas
05	ocorrendo alterações e/ou ajustes durante a obra, deverá haver anuência prévia da fiscalização.
06	alterações processadas em obra deverão ser registradas para "As Built" e repassadas aos projetistas
07	para substituição de materiais, adotar critério da similaridade, com autorização prévia da fiscalização.

MODIFICAÇÕES/REVISÕES		TABELA PENAS PLOTAGEM	
versão	data	cor	espessura da pena
		vermelho	01
		amarelo	02
		verde	03
		cian	04
		azul	05
		magenta	06
		cor 07 branco	08
		cor 08 cinza	10
		cor 30 laranja	12

ESPAÇO RESERVADO PARA CARIMBOS DE APROVAÇÃO: PMJ, CBMJ, VIGILANCIA SANITARIA E DEMAIS ORGÃOS OFICIAIS

Assinatura Secretário Municipal de Saúde:

PREFEITURA MUNICIPAL DE JOINVILLE
SECRETARIA DA SAÚDE
Fernando Ribeiro
Secretário Municipal de Saúde

Assinatura Autor do Projeto:

Arqº. CELSO POMIN LIBERADO - A 15.901-0 CAU

PREFEITURA DE JOINVILLE
Secretaria da Saúde
Rua Araranguá, 397 - Bairro América - Joinville SC

Setor:
UNIDADE DA GERENCIA DE OBRAS E SERVIÇOS
Coordenação de Obras

Nome Obra / Endereço:
UBSF PARQUE JOINVILLE
Rua Willy Schoesland esquina com Rua Aquário s/Nº - Bairro Aventureiro - Joinville - SC

Requerente: GERÊNCIA DE ATENÇÃO PRIMÁRIA
Proprietário: FUNDO MUNICIPAL DE SAÚDE

Tipo de Projeto: ARQUITETÔNICO

Categoria: ○ Estudo Preliminar ○ Anteprojeto ◉ Executivo Licitação
○ Aprovação VISA ○ Aprovação Projeto Legal - PMJ
Intervenção: ◉ Construção ○ Reforma ○ Ampliação
○ Regularização ○ Adequação ○ As Built

Autores:
CELSO POMIN LIBERADO
Arquiteto e Urbanista
A 15.901-0 CAU

Co-Autores:
PREFEITURA MUNICIPAL DE JOINVILLE
SECRETARIA MUNICIPAL DA SAÚDE
CELSO POMIN LIBERADO
Arquitetto
Licenciado 16.777

Conteúdo:
- DETALHE COPA
- DETALHE PISO TÁTIL
- DETALHE PADRÃO BANCADAS
- DETALHE PADRÃO LAVATÓRIO
- DETALHE PADRÃO TANQUE LAVAR

Data: Março / 2020	Escala: INDICADA	RRT CAU Nº: 8380891	QR Code:	Num./Prancha: 09/12
Desenho CAD: CPL	Revisado por: Celso	Visto Revisão:		
Arq. Projeto: S04-01-03-19	Cod. CAD: S04-01-03-19.DWG	Formato Prancha: A0		

A0 = 841 x 1189 mm = 1,00 m²

PROIBIDO QUALQUER USO COMERCIAL DO ESTUDANTE
DIREITOS AUTORAIS DE PROJETO GARANTIDOS POR LEI
Prancha 21 - Conjunto Arquitetônico
SE BOTA LUTOS E FAZ PRA CA

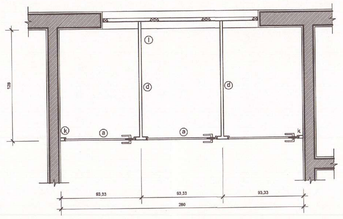

DET. PLANTA - DIV. GRANITO SANIT. PUBLICO FEM.
Escala: 1/25

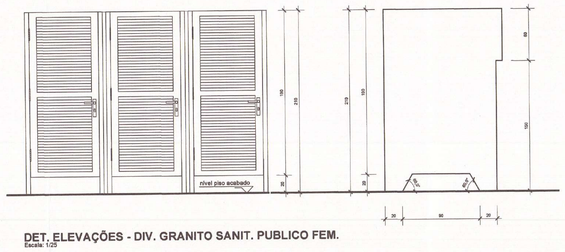

DET. ELEVAÇÕES - DIV. GRANITO SANIT. PUBLICO FEM.
Escala: 1/25

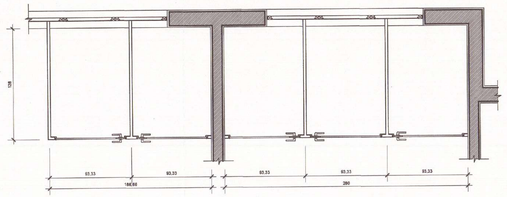

DET. PLANTA - DIV. GRANITO SANIT. FUNCIONÁRIOS
Escala: 1/25

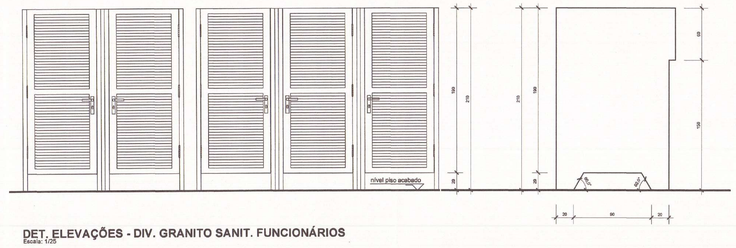

DET. ELEVAÇÕES - DIV. GRANITO SANIT. FUNCIONÁRIOS
Escala: 1/25

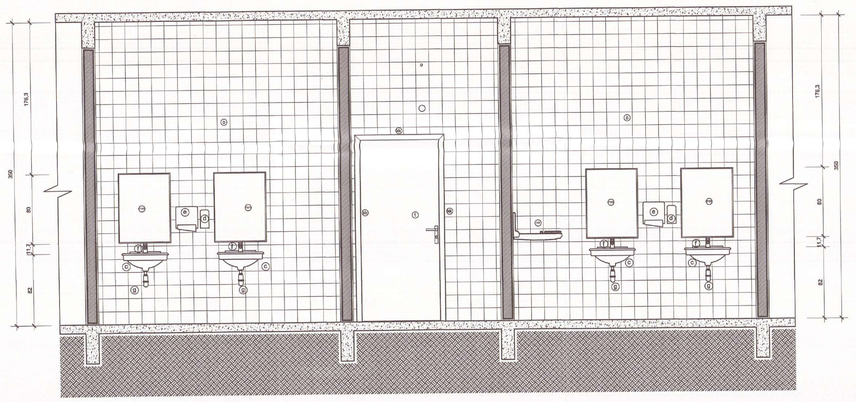

DET. SANITÁRIO PÚBLICO - ELEVAÇÃO 03
Escala: 1/25

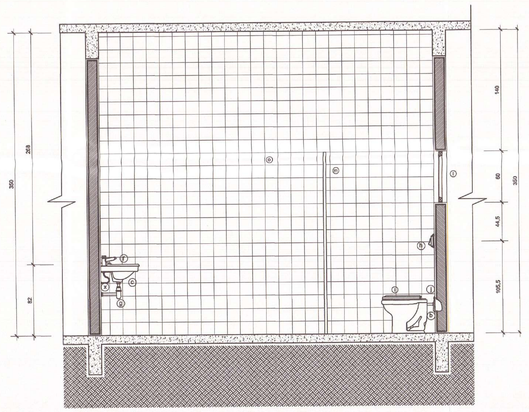

DET. SANITÁRIO PÚBLICO - ELEVAÇÃO 08
Escala: 1/25

LEGENDA SANITÁRIOS / A.S. / COPA

A	vaso sanitário em louça na cor bianca branca
B	pedestal de embutir na parede em louça na cor bianca
C	lavatório em louça na cor branca, suspenso e sem coluna
D	acionadores tipo bia suspensa
E	dispensor para papel toalha
F	torneira cromada tipo "pressmatic" acabamento metal cromado
G	sifão cromado
H	válvula de descarga cromada e acionamento em botão metal cromado
I	assento plástico com tampa - cor branco
J	tubo de ligação em metal cromado
K	barra de apoio em tubo de aço galvanizado com Ø32cm
L	base em alvenaria para acessibilidade
M	divisória granito
N	mictório em louça cor branca
O	revestimento parede em cerâmica 10x10 cm, cor branco acetinado
P	válvula de lavatório em metal cromado com tampa plástica
Q	cadeira em louça cor branca
R	acionadores de embutir na parede em louça cor branca
S	chuveiro elétrico, acabamento em termoplastico na cor bianca
T	porta tipo em madeira prilotra fundo + esmalte sintético cor azul Del Rey
U	porta veneziana em alumínio natural
V	piso porcelanato bisco 60x60 cm, cor clare
W	tubo de ligação para chuveiro, em termoplastico na cor bianca
X	fixador para ligação de água em acabamento externo matte metalica
Y	válvula para mictório tipo "pressmatic" acabamento metal cromado
Z	lavigue em louça cor branca, com coluna
AA	torneira metal cromado, tipo "de parede" para lavigue
AB	válvula de lavigue em metal cromado com tampa plastica
AC	piso porcelanato 60x60cm sobremargarde, cor claro
AD	acaira de granito cinza andorinha, espessura 2cm
AE	porta em aluminio natural
AF	bancada de granito (ver detalhamento em separado)
AG	esquadria em alumínio
AH	cuba inox para pia
AI	válvula inox para cuba de pia
AJ	suporte metálico galvanizado com pintura fundo + esmalte sintético
AK	barreira de pia (de barricada) metálica cromada, liza inicial
AL	cabidbuchidos porta em madeira lauda - esmalte sintético azul Del Rey
AM	esquadria em aluminio natural (ver detalhe em separado)
AN	espelho 60 x 80 cm

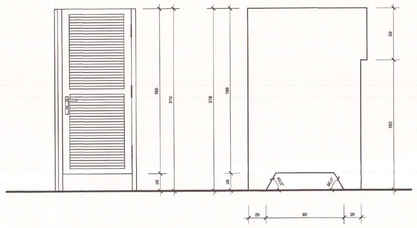

DET. ELEVAÇÕES - DIV. GRANITO SANIT. PÚBLICO MASC.
Escala: 1/25

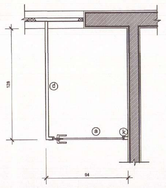

DET. PLANTA - DIV. GRANITO SANIT. PÚBLICO MASC.
Escala: 1/25

LEGENDA DIVISORIA SANITARIO

A	porta em madeira larguna de 55 mm (ver det. de esquadrias)
B	painéis em perfil metálico galvanizado + fundo zincado/cinza + pintura
C	revestimento interno da porta em laminado formica
D	divisória em garrafão cleras, polido em arrisos os lados,h=2,10 m
E	cabide de fechadura
F	ferrus tipo "borboleta/pato" / ou fechadura p/ aluminio (conforme o caso)
G	espelho do fechadura
H	parafuso galvanizado com bucha de nylon
I	dobradiça zincada
J	porta veneziana aluminio (ver det. da esquadrias)
K	trecho (fechamento) articulado na ala lateral/fixo para fixação da divisória
L	face polida da divisória que encosta na esquadria, sobre o pedestal

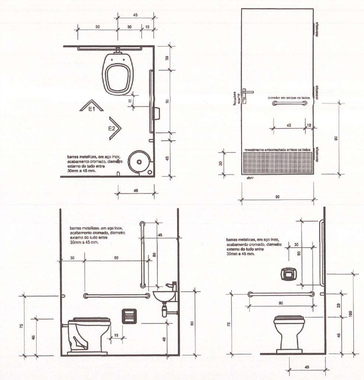

DET. LOUÇAS E ACESÓRIOS P.N.E.
S/ Escala

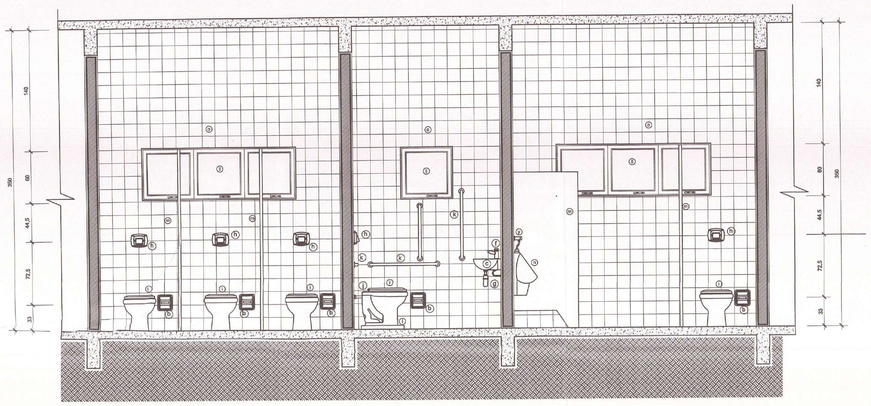

DET. SANITÁRIO PÚBLICO - ELEVAÇÃO 01
Escala: 1/25

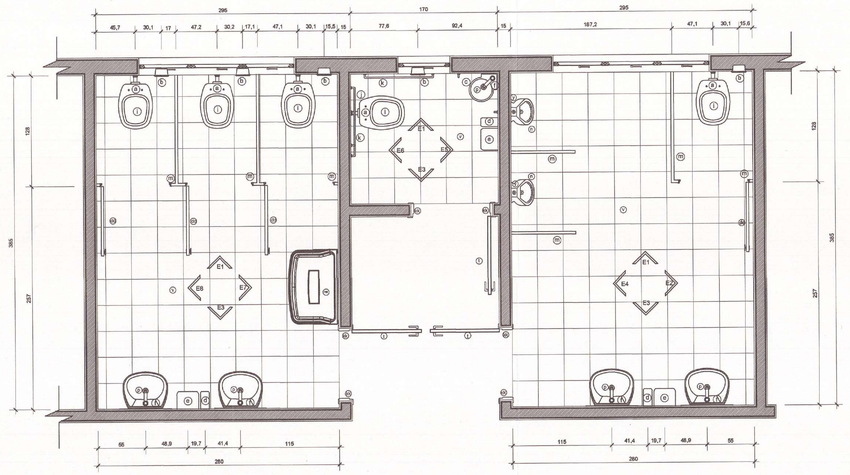

DET. SANITÁRIO PÚBLICO - PLANTA BAIXA
Escala: 1/25

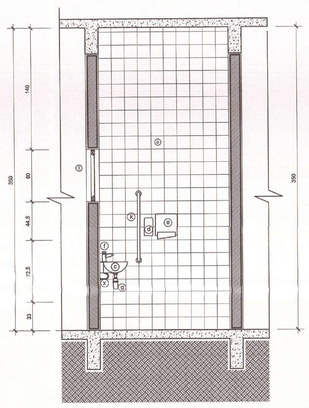

DET. SANITÁRIO PÚBLICO - ELEVAÇÃO 05
Escala: 1/25

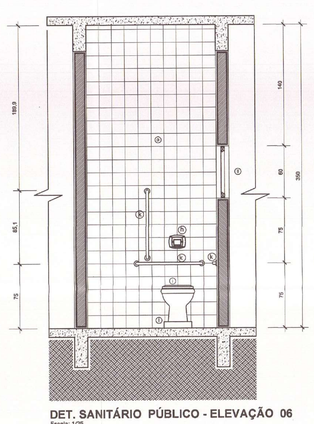

DET. SANITÁRIO PÚBLICO - ELEVAÇÃO 06
Escala: 1/25

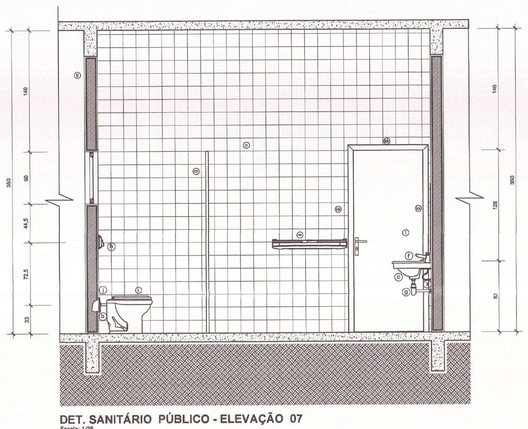

DET. SANITÁRIO PÚBLICO - ELEVAÇÃO 07
Escala: 1/25

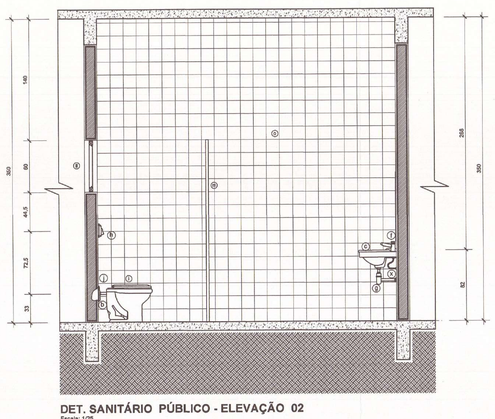

DET. SANITÁRIO PÚBLICO - ELEVAÇÃO 02
Escala: 1/25

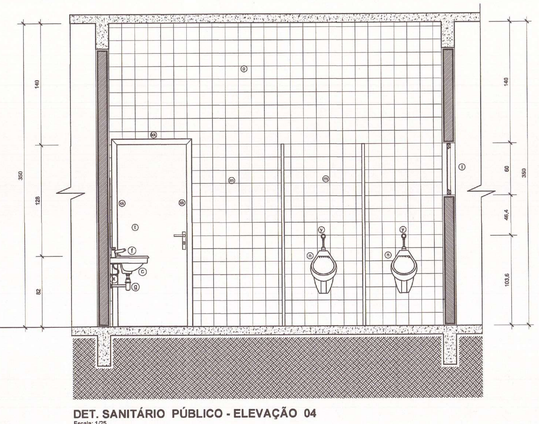

DET. SANITÁRIO PÚBLICO - ELEVAÇÃO 04
Escala: 1/25

NOTAS GERAIS

01	conferir todas as medidas in loco.
02	todas as cotas encontram-se em centímetros
03	em caso de dúvidas, consultar o(s) autor (es) do (s) projeto (s).
04	as medidas referem-se às dimensões acabadas
05	ocorrendo alterações e/ou ajustes durante a obra, deverá haver anuência prévia da fiscalização.
06	alterações processadas em obra deverão ser registradas para "As Built" e repassadas aos projetistas.
07	para substituição de materiais, adotar critério de similaridade, com autorização prévia da fiscalização.

MODIFICAÇÕES/REVISÕES

versão	data

TABELA PENAS PLOTAGEM

cor	espessura da pena
vermelho	01
amarelo	02
verde	03
cian	04
azul	05
magenta	06
cor 07 branco	08
cor 08 cinza	10
cor 30 laranja	12

ESPAÇO RESERVADO PARA CARIMBOS DE APROVAÇÃO: PMJ, CBVJ, VIGILANCIA SANITARIA E DEMAIS ORGÃOS CITADOS

Assinatura Secretário Municipal da Saúde

PREFEITURA MUNICIPAL DE JOINVILLE
SECRETARIA DA SAÚDE
FABRÍCIO DA ROSA SILVEIRA
Diretor Executivo
Matrícula 16.277

Assinatura Autor do Projeto:

Arqº. CELSO POMIN LIBERADO - A 15.901-8 CAU

PREFEITURA DE JOINVILLE
Secretaria da Saúde
Rua Araranguá, 397 - Bairro América - Joinville SC

Setor:
UNIDADE DA GERENCIA DE OBRAS E SERVIÇOS
Coordenação de Obras

Nome Obra / Endereço:
UBSF PARQUE JOINVILLE
Rua Willy Schossland esquina com Rua Aquário s/Nº - Bairro Aventreiro - Joinvilla - SC

Requerente: **GERÊNCIA DE ATENÇÃO PRIMÁRIA**
Proprietário: **FUNDO MUNICIPAL DE SAÚDE**

Tipo do Projeto: **ARQUITETÔNICO**

Categoria: ○ Estudo Preliminar ○ Anteprojeto ◉ Executivo Licitação
○ Aprovação VISA ○ Aprovação Projeto Legal - PMJ
Intervenção: ◉ Construção ○ Reforma ○ Ampliação
○ Regularização ○ Adequação ○ As Built

Autores: **CELSO POMIN LIBERADO**
Arquiteto e Urbanista
A 15.901-8 CAU

Co-Autores:
PREFEITURA MUNICIPAL DE JOINVILLE
SECRETARIA MUNICIPAL DA SAÚDE
CELSO POMIN LIBERADO
Arquiteto
Matrícula 16.277

Conteúdo:
- DETALHE SANITÁRIO PÚBLICO
- DETALHE PEÇAS / ACESSÓRIOS P.N.E.
- DETALHE DIVISÓRIAS GRANITO

Data: Março / 2020	Escala: INDICADA	RRT CAU Nº: INDICADA	QR Code:
Desenho CAD: CPL	Revisado por: Celso	Visto Revisão:	Num.Prancha: 10/12
Arq. Projeto: S04-01-03-19	Cod. CAD: S04-01-03-19.DWG	Formato Prancha: A0	

A0 = 841 x 1189 mm = 1,00 m²

DIREITOS AUTORAIS DE PROJETO GARANTIDOS POR LEI
PROIBIDO QUALQUER USO SEM PRÉVIA AUTORIZAÇÃO DOS AUTORES
Projeto Arquitetônico - 2 | Documento gerado em 16/04/2020 - 08:37:42 | Impresso por: | Documento: S04-01-03-19.DWG

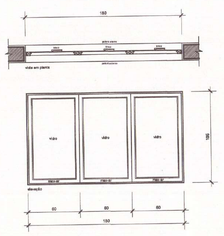

JA1
Quantidade: 14
Dimensões: 180 x 105 / 105
Tipo: Max-Ar
Material: alumínio natural (linha 30); contra-marco em alumínio natural; vidro 04mm liso, incolor (será jateado em sanitarios e consultórios). 01 (um) trinco por folha com haste de fechamento.
Obs. vidro fixado com baguete alumínio e massa vidraceiro

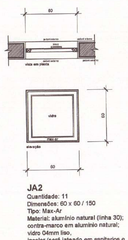

JA2
Quantidade: 11
Dimensões: 60 x 60 / 150
Tipo: Max-Ar
Material: alumínio natural (linha 30); contra-marco em alumínio natural; vidro 04mm liso, incolor (será jateado em sanitarios e consultórios). 01 (um) trinco por folha com haste de fechamento.
Obs. vidro fixado com baguete alumínio e massa vidraceiro

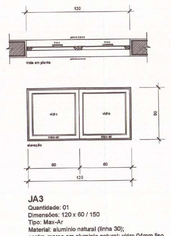

JA3
Quantidade: 01
Dimensões: 120 x 60 / 150
Tipo: Max-Ar
Material: alumínio natural (linha 30); contra-marco em alumínio natural; vidro 04mm liso, incolor (será jateado em sanitarios e consultórios). 01 (um) trinco por folha com haste de fechamento.
Obs. vidro fixado com baguete alumínio e massa vidraceiro

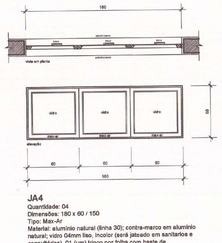

JA4
Quantidade: 04
Dimensões: 180 x 60 / 150
Tipo: Max-Ar
Material: alumínio natural (linha 30); contra-marco em alumínio natural; vidro 04mm liso, incolor (será jateado em sanitarios e consultórios). 01 (um) trinco por folha com haste de fechamento.
Obs. vidro fixado com baguete alumínio e massa vidraceiro

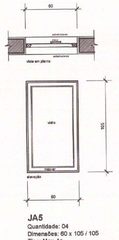

JA5
Quantidade: 04
Dimensões: 60 x 105 / 105
Tipo: Max-Ar
Material: alumínio natural (linha 30); contra-marco em alumínio natural; vidro 04mm liso, incolor (será jateado em sanitarios e consultórios). 01 (um) trinco por folha com haste de fechamento.
Obs. vidro fixado com baguete alumínio e massa de vidraceiro

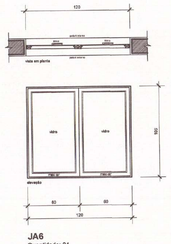

JA6
Quantidade: 04
Dimensões: 120 x 105 / 105
Tipo: Max-Ar
Material: alumínio natural (linha 30); contra-marco em alumínio natural; vidro 04mm liso, incolor (será jateado em sanitarios e consultórios). 01 (um) trinco por folha com haste de fechamento.
Obs. vidro fixado com baguete alumínio e massa vidraceiro

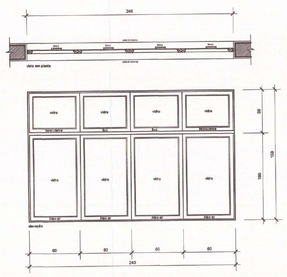

JA7
Quantidade: 02
Dimensões: 240 x 150 / 105
Tipo: Max-Ar e basculante
Material: alumínio natural (linha 30); contra-marco em alumínio natural; vidro 04mm liso, incolor (será jateado em sanitarios e consultórios). 01 (um) trinco por folha com haste de fechamento; 01 (um) acionador de basculante por folha.
Obs. vidro fixado com baguete alumínio e massa vidraceiro

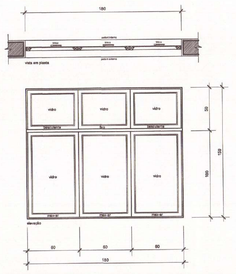

JA8
Quantidade: 04
Dimensões: 180 x 150 / 105
Tipo: Max-Ar e basculante
Material: alumínio natural (linha 30); contra-marco em alumínio natural; vidro 04mm liso, incolor (será jateado em sanitarios e consultórios). 01 (um) trinco por folha com haste de fechamento; 01 (um) acionador de basculante por folha.
Obs. vidro fixado com baguete alumínio e massa vidraceiro

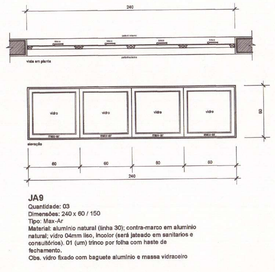

JA9
Quantidade: 03
Dimensões: 240 x 60 / 150
Tipo: Max-Ar
Material: alumínio natural (linha 30); contra-marco em alumínio natural; vidro 04mm liso, incolor (será jateado em sanitarios e consultórios). 01 (um) trinco por folha com haste de fechamento.
Obs. vidro fixado com baguete alumínio e massa vidraceiro

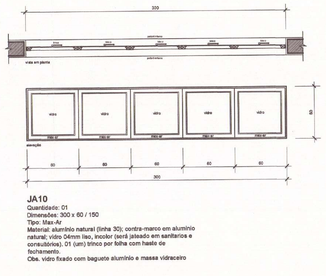

JA10
Quantidade: 01
Dimensões: 300 x 60 / 150
Tipo: Max-Ar
Material: alumínio natural (linha 30); contra-marco em alumínio natural; vidro 04mm liso, incolor (será jateado em sanitarios e consultórios). 01 (um) trinco por folha com haste de fechamento.
Obs. vidro fixado com baguete alumínio e massa vidraceiro

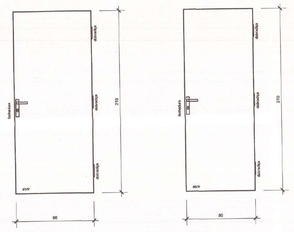

PM1
Quantidade: 20
Dimensões: 90 x 210
Tipo: Abrir
Material: Madeira (tipo interna lisa); caixilho e vistas e madeira lisa/liso; 01 (uma) fechadura tipo externa; 03 (três) dobradiças; cromadas
Acabamento: selador para madeiras + pintura esmalte sintético cor azul escuro.

PM2
Quantidade: 17
Dimensões: 80 x 210
Tipo: Abrir
Material: Madeira (tipo interna lisa); caixilho e vistas e madeira lisa/liso: 01 (uma) fechadura tipo externa; 03 (três) dobradiças; cromadas
Acabamento: selador para madeiras + pintura esmalte sintético cor azul escuro.

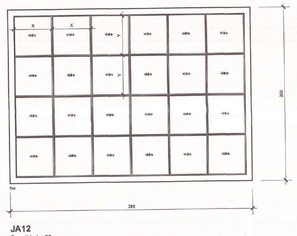

JA12
Quantidade: 03
Dimensões: 285 x 200
Tipo: Fixo
Material: alumínio natural (linha 30); contra-marco em alumínio natural; vidro 04mm aramado, incolor, jateado
Obs. vidro fixado com baguete alumínio e massa vidraceiro

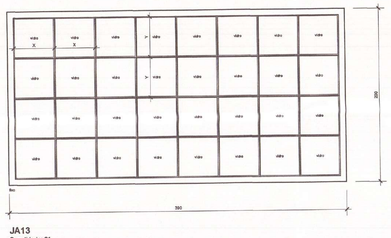

JA13
Quantidade: 01
Dimensões: 390 x 200
Tipo: Fixo
Material: alumínio natural (linha 30); contra-marco em alumínio natural; vidro 04mm aramado, incolor, jateado
Obs. vidro fixado com baguete alumínio e massa vidraceiro

JA14
Quantidade: 01
Dimensões: 330 x 150
Tipo: Fixo
Material: alumínio natural (linha 30); contra-marco em alumínio natural; vidro 04mm aramado, incolor, jateado
Obs. vidro fixado com baguete alumínio e massa vidraceiro

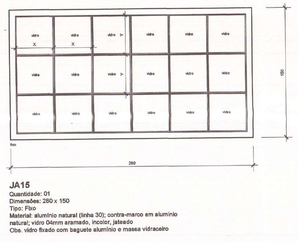

JA15
Quantidade: 01
Dimensões: 280 x 150
Tipo: Fixo
Material: alumínio natural (linha 30); contra-marco em alumínio natural; vidro 04mm aramado, incolor, jateado
Obs. vidro fixado com baguete alumínio e massa vidraceiro

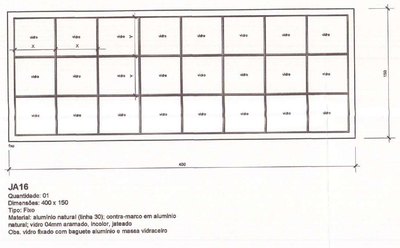

JA16
Quantidade: 01
Dimensões: 400 x 150
Tipo: Fixo
Material: alumínio natural (linha 30); contra-marco em alumínio natural; vidro 04mm aramado, incolor, jateado
Obs. vidro fixado com baguete alumínio e massa vidraceiro

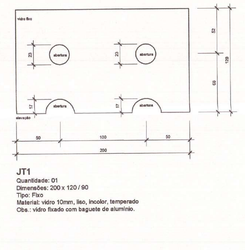

JT1
Quantidade: 01
Dimensões: 200 x 120 / 60
Tipo: Fixo
Material: vidro 10mm, liso, incolor, temperado
Obs.: vidro fixado com baguete de alumínio.

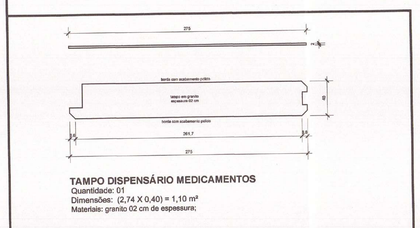

TAMPO DISPENSÁRIO MEDICAMENTOS
Quantidade: 01
Dimensões: (2,74 X 0,40) = 1,10 m²
Materiais: granito 02 cm de espessura;

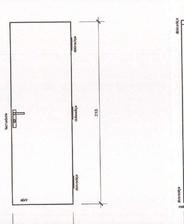

PM3
Quantidade: 02
Dimensões: 70 x 210
Tipo: Abrir
Material: Madeira (tipo interna lisa) caixilho e vistas e madeira lisa/liso; 01 (uma) fechadura tipo externa; 03 (três) dobradiças; cromadas
Acabamento: selador para madeiras + pintura esmalte sintético cor azul escuro.

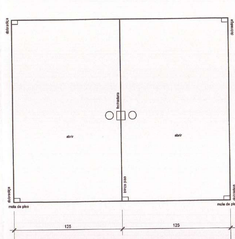

PVT1
Quantidade: 01
Dimensões: 250 x 210
Tipo: abrir / fixa
Material: vidro temperado 10mm, liso, incolor, traneparente
01 fechadura externa para vidro; 01 trinco para porta de vidro, 04 dobradiças para porta de vidro temperado; 02 molas de piso embutir perfis de alumínio natural para vidro fixo; trinco de piso puxadores em madeira
Acabamento:incolor e metais cromados

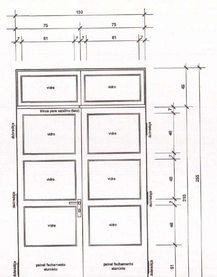

PJ1
Quantidade: 01
Dimensões: 150 x 255 (em duas folhas)
Tipo: Abrir
Material: alumínio natural (linha 30); caixilho em alumínio natural; vidro 04mm liso, incolor (será jateado em sanitarios e consultórios). 01 (uma) fechadura tipo externa; 06 (seis) dobradiças; 02 (dois) trincos de piso
Obs. vidro fixado com baguete alumínio e massa vidraceiro

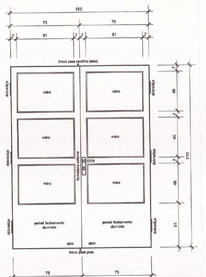

PJ2
Quantidade: 04
Dimensões: 150 x 210 (em duas folhas)
Tipo: Abrir
Material: alumínio natural (linha 30); caixilho em alumínio natural; vidro 04mm liso, incolor (será jateado em sanitarios e consultórios). 01 (uma) fechadura tipo externa; 06 (seis) dobradiças; 02 (dois) trincos de piso
Obs. vidro fixado com baguete alumínio e massa vidraceiro

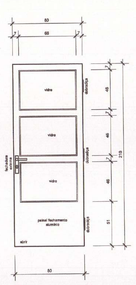

PJ3
Quantidade: 02
Dimensões: 80 x 210
Tipo: Abrir
Material: alumínio natural (linha 30); caixilho em alumínio natural; vidro 04mm liso, incolor (será jateado em sanitarios e consultórios). 01 (uma) fechadura tipo externa; 03 (três) dobradiças.
Obs. vidro fixado com baguete alumínio e massa vidraceiro

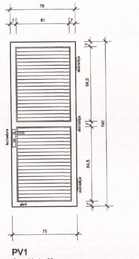

PV1
Quantidade: 09
Dimensões: 75 X 190 / 20
Tipo: Abrir
Material: alumínio natural (linha 30); caixilho em alumínio natural; veneziana; 01 (uma) fechadura tipo externa; 03 (três) dobradiças.

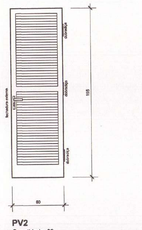

PV2
Quantidade: 03
Dimensões: 80 X 195 x 10
Tipo: Abrir
Material: alumínio natural (linha 30) caixilho em alumínio natural; veneziana; 01 (uma) fechadura tipo externa; 03 (três) dobradiças.
tela mosquiteira interna

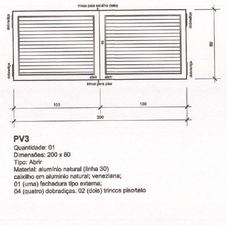

PV3
Quantidade: 01
Dimensões: 200 x 80
Tipo: Abrir
Material: alumínio natural (linha 30) caixilho em alumínio natural; veneziana; 01 (uma) fechadura tipo externa; 04 (quatro) dobradiças. 02 (dois) trincos pivotado

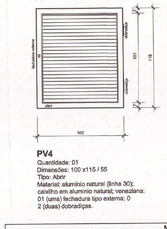

PV4
Quantidade: 01
Dimensões: 100 x115 / 55
Tipo: Abrir
Material: alumínio natural (linha 30); caixilho em alumínio natural; veneziana: 01 (uma) fechadura tipo externa: 0 2 (duas) dobradiças.

ALF
Quantidade: 01
Dimensões: 100 x 100 (15 de bordas)
Tipo: soltu (encaixe)
Material: ferro galvanizado
contra-marco em ferro galvanizado; fundo tipo galvite + pintura esmalte sintético cor branco neve acetinado.

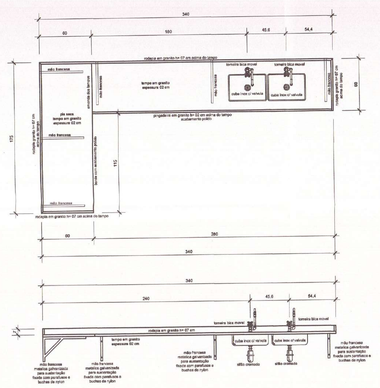

TAMPO BANCADA LAVAÇÃO
Quantidade: 01
Dimensões: (3,40 x 0,60) + (1,15 x 0,60) = 2,73m²
Materiais: granito 02 cm de espessura;
cuba inox c/ válvula (ver memorial);
torneira cromada bica móvel (ver memorial);
sifão cromado (ver memorial);
ligação de água flexível (ver memorial);
mão francesa metálica galvanizada.

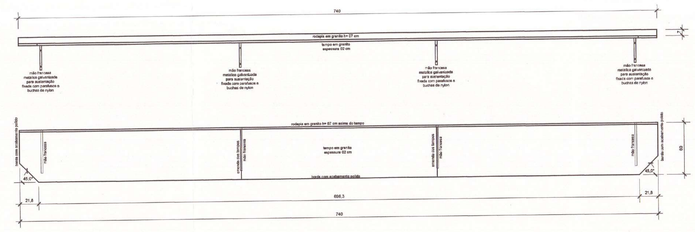

TAMPO BANCADA ODONTOLOGIA
Quantidade: 01
Dimensões: 7,40 X 0,60 = 4,44m²
Materiais: granito 02 cm de espessura;
mão francesa metálica galvanizada.

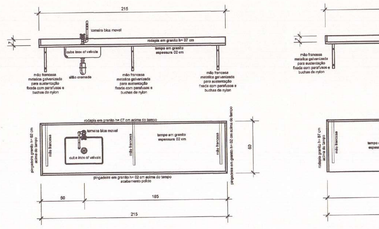

TAMPO SALA PROCEDIMENTOS
Quantidade: 01
Dimensões: (2,15 x 0,60)= 1,29 m²
Materiais: granito 02 cm de espessura;
cuba inox c/ válvula (ver memorial);
torneira cromada (ver memorial);
sifão cromado (ver memorial);
ligação de água flexível (ver memorial);
mão francesa metalica galvanizada

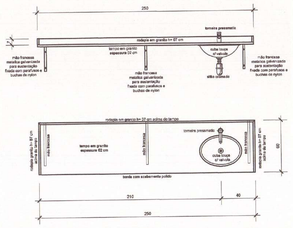

TAMPO SALA CURATIVOS
Quantidade: 01
Dimensões: (2,50 x 0,60)= 1,50 m²
Materiais: granito 02 cm de espessura;
cuba louça branca c/ válvula (ver memorial);
torneira cromada (ver memorial);
sifão cromado (ver memorial);
ligação de água flexível (ver memorial).
mão francesa metalica galvanizada

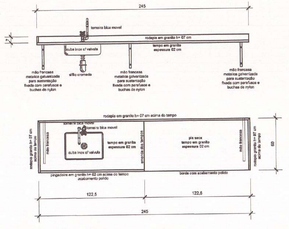

TAMPO COPA
Quantidade: 01
Dimensões: (2,45 x 0,60)= 1,47 m²
Materiais: granito 02 cm de espessura;
cuba louça branca c/ válvula (ver memorial);
torneira cromada (ver memorial);
sifão cromado (ver memorial);
ligação de água flexível (ver memorial).
mão francesa metalica galvanizada

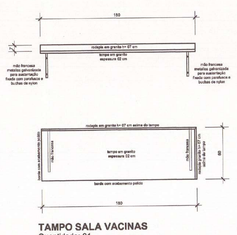

TAMPO SALA VACINAS
Quantidade: 01
Dimensões: (1,80 x 0,60)= 1,08 m²
Materiais: granito 02 cm de espessura;
mão francesa metalica galvanizada

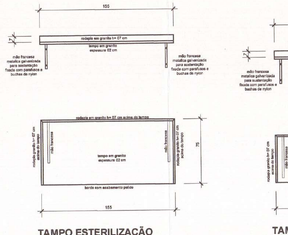

TAMPO ESTERILIZAÇÃO
Quantidade: 01
Dimensões: (1,55 x 0,75)= 1,16 m²
Materiais: granito 02 cm de espessura;
mão francesa metalica galvanizada

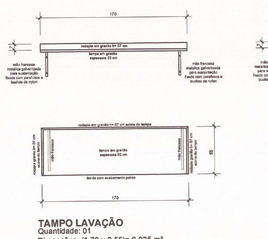

TAMPO LAVAÇÃO
Quantidade: 01
Dimensões: (1,70 x 0,55)= 0,935 m²
Materiais: granito 02 cm de espessura;
mão francesa metalica galvanizada

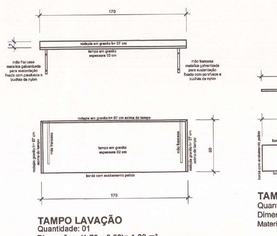

TAMPO LAVAÇÃO
Quantidade: 01
Dimensões: (1,70 x 0,60)= 1,02 m²
Materiais: granito 02 cm de espessura;
mão francesa metalica galvanizada

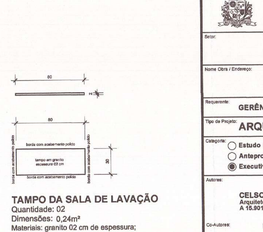

TAMPO DA SALA DE LAVAÇÃO
Quantidade: 02
Dimensões: 0,24m²
Materiais: granito 02 cm de espessura;

TAMPO BANCADA LAVAÇÃO
Quantidade: 01
Dimensões: (3,40 x 0,60) + (1,15 x 0,60) = 2,73m²
Materiais: granito 02 cm de espessura;
cuba inox c/ válvula (ver memorial);
torneira cromada bica móvel (ver memorial);
sifão cromado (ver memorial);
ligação de água flexível (ver memorial);
mão francesa metálica galvanizada.

TAMPO BANCADA ODONTOLOGIA
Quantidade: 01
Dimensões: 7,40 X 0,60 = 4,44m²
Materiais: granito 02 cm de espessura;
mão francesa metálica galvanizada.

NOTAS GERAIS

01	conferir todas as medidas in loco.
02	todas as cotas encontram-se em centímetros
03	em caso de dúvidas, consultar o(a) autor (es) do (s) projeto (s).
04	as medidas referem-se às dimensões acabadas
05	ocorrendo alterações e/ou ajustes durante a obra, deverá haver anuência prévia da fiscalização.
06	alterações processadas em obra deverão ser registradas para "As Built" e repassadas aos projetistas
07	para substituição de materiais, adotar critério da similaridade, com autorização prévia da fiscalização.

MODIFICAÇÕES/REVISÕES

versão	data

TABELA PENAS PLOTAGEM

cor	espessura da pena
vermelho	01
amarelo	02
verde	03
clan	04
azul	05
magenta	06
cor 07 branco	08
cor 08 cinza	10
cor 30 laranja	12

ESPAÇO RESERVADO PARA CARIMBOS DE APROVAÇÃO: PMJ, CBV, VIGILANCIA SANITARIA E DEMAIS ORGÃOS OFICIAIS

TABELA DE ESQUADRIAS (JANELAS)

CÓD.	DIMENSÃO			MATERIAL	TIPO	QUANT.
	LARG.	ALT.	PEIT.			
JA1	180	105	105	ALUMÍNIO NATURAL E VIDRO 4mm	MAX-AR	14
JA2	60	60	150	ALUMÍNIO NATURAL E VIDRO 4mm	MAX-AR	11
JA3	120	60	150	ALUMÍNIO NATURAL E VIDRO 4mm	MAX-AR	01
JA4	180	60	150	ALUMÍNIO NATURAL E VIDRO 4mm	MAX-AR	04
JA5	60	105	105	ALUMÍNIO NATURAL E VIDRO 4mm	MAX-AR	04
JA6	120	105	105	ALUMÍNIO NATURAL E VIDRO 4mm	MAX-AR	04
JA7	240	150	105	ALUMÍNIO NATURAL E VIDRO 4mm	MAX-AR / BASCULANTE	02
JA8	180	150	105	ALUMÍNIO NATURAL E VIDRO 4mm	MAX-AR / BASCULANTE	04
JA9	240	60	150	ALUMÍNIO NATURAL E VIDRO 4mm	MAX-AR	03
JA10	300	60	150	ALUMÍNIO NATURAL E VIDRO 4mm	MAX-AR	01
JA11	240	105	105	ALUMÍNIO NATURAL E VIDRO 4mm	MAX-AR	02
JA12	285	200	-	ALUMÍNIO NATURAL E VIDRO 4mm	FIXO	03
JA13	390	200	-	ALUMÍNIO NATURAL E VIDRO 4mm	FIXO	01
JA14	330	150	-	ALUMÍNIO NATURAL E VIDRO 4mm	FIXO	01
JA15	280	150	-	ALUMÍNIO NATURAL E VIDRO 4mm	FIXO	01
JA16	400	150	-	ALUMÍNIO NATURAL E VIDRO 4mm	FIXO	01
JT1	200	120	90	VIDRO TEMPERADO 10 mm	FIXO	01

TABELA DE ESQUADRIAS (PORTAS e PORTÕES)

CÓD.	DIMENSÃO			MATERIAL	TIPO	QUANT
	LARG.	ALT.	PEIT.			
PVT1	250	210	-	VIDRO TEMPERADO 10 mm	ABRIR 2FL	01
PJ1	150	255	-	ALUMÍNIO NATURAL E VIDRO 4mm	ABRIR 2FL	01
PJ2	150	210	-	ALUMÍNIO NATURAL E VIDRO 4mm	ABRIR 2FL	04
PJ3	80	210	-	ALUMÍNIO NATURAL E VIDRO 4mm	ABRIR 1FL	02
PV1	75	190	20	ALUMÍNIO NATURAL	ABRIR 1FL	09
PV2	80	195	10	ALUMÍNIO NATURAL	ABRIR 1FL	03
PV3	200	80	-	ALUMÍNIO NATURAL	ABRIR 2FL	01
PV4	100	115	55	ALUMÍNIO NATURAL	ABRIR 1FL	01
ALF	100	100	-	FERRO GALVANIZADO	ABRIR 1FL	01
PM1	90	210	-	MADEIRA	ABRIR 1FL	20
PM2	80	210	-	MADEIRA	ABRIR 1FL	17
PM3	70	210	-	MADEIRA	ABRIR 1FL	02
PT01	300	203	-	FERRO GALVANIZADO	CORRER 1FL	01
PT02	630	203	-	FERRO GALVANIZADO	CORRER 2FL	01
PT03	225	203	-	FERRO GALVANIZADO	CORRER 1FL	01
PT04	100	203	-	FERRO GALVANIZADO	ABRIR 1FL	02

Assinatura Secretário Municipal de Saúde:
PREFEITURA MUNICIPAL DE JOINVILLE
SECRETARIA DA SAÚDE
Fabrício Bastiani
Matrícula 5031

Assinatura Autor do Projeto:
Arq. CELSO POMIN LIBERADO - A 15.901-0 CAU

PREFEITURA DE JOINVILLE
Secretaria da Saúde
Rua Araranguá, 397 - Bairro América - Joinville SC

Setor:
UNIDADE DA GERENCIA DE OBRAS E SERVIÇOS
Coordenação de Obras

Nome Obra / Endereço:
UBSF PARQUE JOINVILLE
Rua Willy Schossland esquina com Rua Aquário s/nº - Bairro Aventureiro - Joinville - SC

Requerente: **GERÊNCIA DE ATENÇÃO PRIMÁRIA**
Proprietário: **FUNDO MUNICIPAL DE SAÚDE**

Tipo de Projeto: **ARQUITETÔNICO**

Categoria:
- ○ Estudo Preliminar
- ○ Anteprojeto
- ◉ Executivo Licitação
- ○ Aprovação VISA
- ○ Aprovação Projeto
- Legal - PMJ

Intervenção:
- ◉ Construção
- ○ Reforma
- ○ Ampliação
- ○ Regularização
- ○ Adequação
- ○ As Built

Autores:
CELSO POMIN LIBERADO
Arquiteto e Urbanista
A 15.901-0 CAU

Co-Autores:

Contribuir:
- ◆ DETALHES ESQUADRIAS
- ◆ DETALHES BANCADAS

Data:	Março / 2020	Escala:	INDICADA
Desenho CAD:	CPL	Revisado por:	Celso
Arq. Projeto:	S04-01-03-19	Cod. CAD:	S04-01-03-19.DWG
RRT CAU Nº	8380881	Visto Revisão:	
		Formato Prancha:	A0

QR Code:

Num./Prancha: **11/12**

A0 = 841 x 1189 mm = 1,00 m²

Projeto Arquitetônico - 12 pranchas (7294218) - SES JOINVILLE - 11 - SES JOINVILLE - 11 - SES JOINVILLE - 11

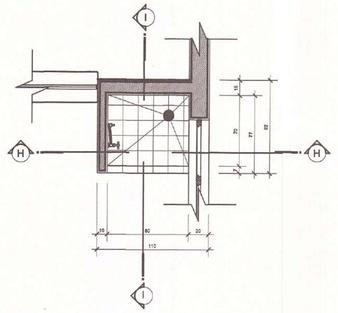

DET. BOX LAVAGEM
SALA CURATIVOS - PLANTA
Escala: 1/30

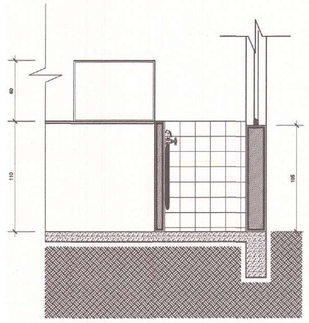

DET. BOX LAVAGEM
SALA CURATIVOS - CORTE H.H.
Escala: 1/30

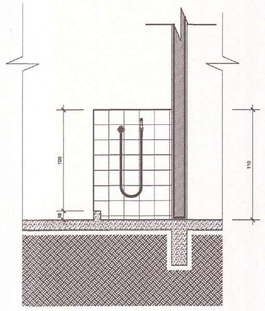

DET. BOX LAVAGEM
SALA CURATIVOS - CORTE I.I.
Escala: 1/30

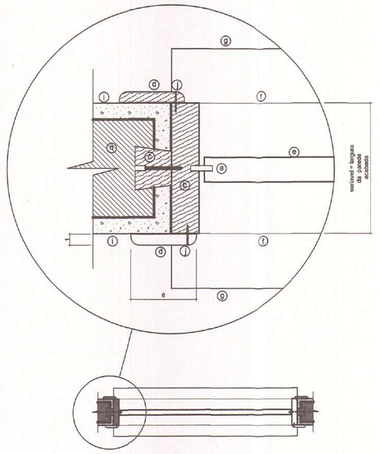

DET. JANELA PASSADOR SALA CURATIVOS
S/ Escala

LEGENDA JANELA ESTERILIZAÇÃO

a	pino de fixação
b	assalho em madeira lisuba na largura da parede acabada
c	laso de madeira lisuba para fixação do caixilho
d	vista em madeira lisuba espessura mínima 1,5 cm
e	chapa de MDF com fórmica
f	projeção da alvenaria
g	passador de granito
h	tipo cantoneira
i	rebôco
j	prega sem cabeça para fixação da vista

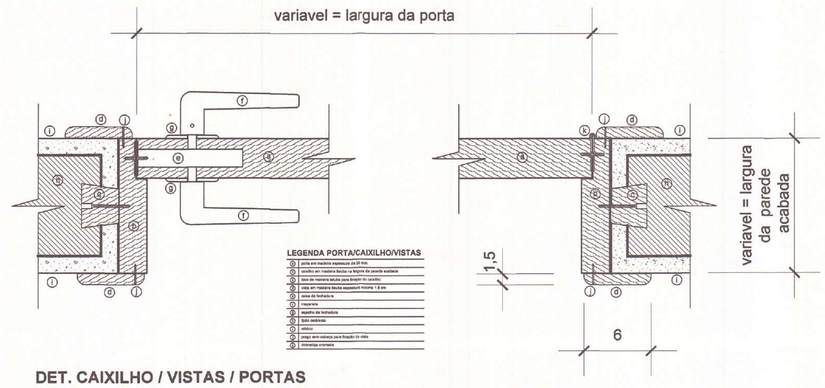

LEGENDA PORTA/CAIXILHO/VISTAS

a	pino em madeira sassafraz de Ø 8 mm
b	caixilho em madeira lisuba na largura da parede acabada
c	laso de madeira lisuba para fixação do caixilho
d	vista em madeira lisuba espessura mínima 1,5 cm
e	soleira de fechadura
f	maçaneta
g	espelho de fechadura
h	tipo cantoneira
i	rebôco
j	prega sem cabeça para fixação do vista
k	alvenaria vermelha

DET. CAIXILHO / VISTAS / PORTAS
S/ Escala

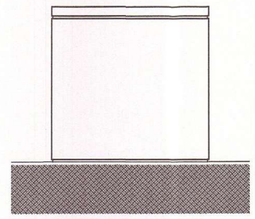

DET. ABRIGO RESIDUOS
ELEVAÇÃO LATERAL
Escala: 1/50

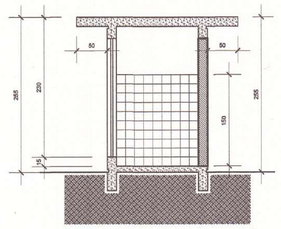

DET. ABRIGO RESIDUOS
CORTE
Escala: 1/50

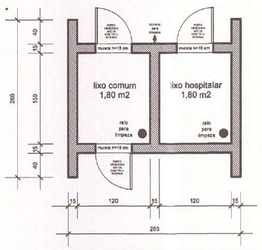

DET. ABRIGO RESIDUOS
PLANTA BAIXA
Escala: 1/50

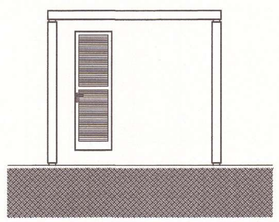

DET. ABRIGO RESIDUOS
ELEVAÇÃO FRONTAL
Escala: 1/50

NOTAS GERAIS	
01	conferir todas as medidas in loco.
02	todas as cotas encontram-se em centímetros
03	em caso de dúvidas, consultar o(s) autor (es) do (s) projeto (s).
04	as medidas referem-se às dimensões acabadas
05	ocorrendo alterações e/ou ajustes durante a obra, deverá haver anuência prévia da fiscalização.
06	alterações processadas em obra deverão ser registradas para "As Built" e repassadas aos projetistas
07	para substituição de materiais, adotar critério da similaridade, com autorização prévia da fiscalização.

MODIFICAÇÕES/REVISÕES		TABELA PENAS PLOTAGEM	
versão	data	cor	espessura da pena
		vermelho	01
		amarelo	02
		verde	03
		cian	04
		azul	05
		magenta	06
		cor 07 branco	08
		cor 08 cinza	10
		cor 30 laranja	12

ESPAÇO RESERVADO PARA CARIMBOS DE APROVAÇÃO: PMJ; CBVA; VIGILANCIA SANITARIA E DEMAIS ORGÃOS OFICIAIS

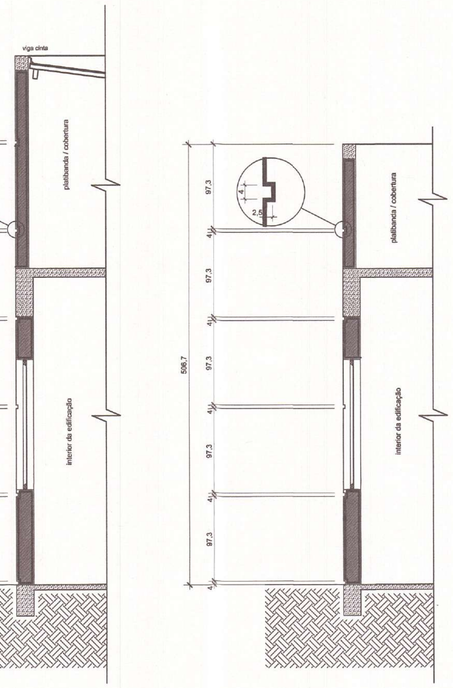

DET. FRISOS FACHADAS
Escala: 1/35

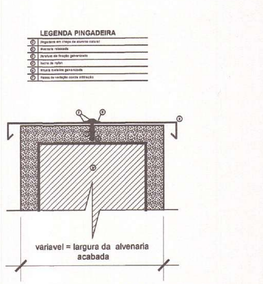

DET. PINGADEIRA ALUMÍNIO
S/ Escala

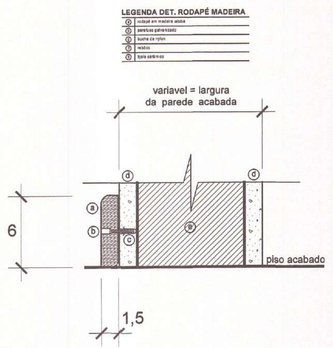

DET. RODAPÉ MADEIRA
S/ Escala

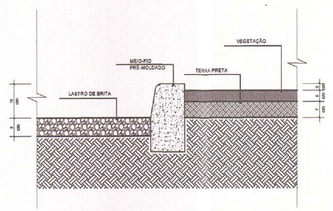

DET. PASSEIO EXTERNO - SEÇÃO 2
S/ Escala

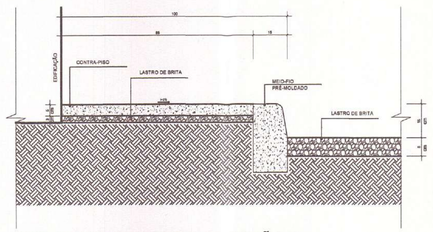

DET. PASSEIO EXTERNO - SEÇÃO 1
S/ Escala

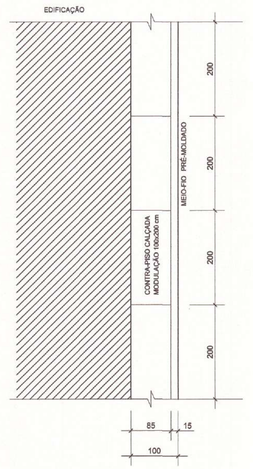

DET. PASSEIO EXTERNO
S/ Escala

Assinatura Secretário Municipal de Saúde:

PREFEITURA MUNICIPAL DE JOINVILLE
SECRETARIA DA SAÚDE
Fabrício da Rosa
Diretor Executivo
Matrícula: 1271

Assinatura Autor do Projeto:

Arqtº. CELSO POMIN LIBERADO - A 15.901-8 CAU

PREFEITURA DE JOINVILLE
Secretaria da Saúde
Rua Araranguá, 397 - Bairro América - Joinville SC

Setor:
UNIDADE DA GERENCIA DE OBRAS E SERVIÇOS
Coordenação de Obras

Nome Obra / Endereço:
UBSF PARQUE JOINVILLE
Rua Willy Schossland esquina com Rua Aquário s/Nº - Bairro Aventireiro - Joinville - SC

Requerente: **GERÊNCIA DE ATENÇÃO PRIMÁRIA**
Proprietário: **FUNDO MUNICIPAL DE SAÚDE**

Tipo de Projeto: **ARQUITETÔNICO**

Categoria:
- ○ Estudo Preliminar
- ○ Anteprojeto
- ◉ Executivo Licitação
- ○ Aprovação VISA
- ○ Aprovação Projeto Legal - PMJ

Intervenção:
- ◉ Construção
- ○ Reforma
- ○ Ampliação
- ○ Regularização
- ○ Adequação
- ○ As Built

Autores:
CELSO POMIN LIBERADO
Arquitato e Urbanista
A 15.901-8 CAU

PREFEITURA MUNICIPAL DE JOINVILLE
SECRETARIA MUNICIPAL DA SAÚDE
CELSO POMIN LIBERADO
Arquitto
Matrícula: 10.777

Co-Autores:

Conteúdo:
- DETALHE PASSEIO EXTERNO
- DETALHE JANELA PASSADOR
- DETALHE ABRIGO RESÍDUOS
- DETALHE PINGADEIRA ALUMÍNIO
- DETALHE PORTA-CAIXILHO-VISTAS
- DETALHE RODAPÉ
- DETALHE BOX LAVAÇÃO CURATIVOS

Data: **Março / 2020**	Escala: **INDICADA**	RRT CAU Nº: **INDICADA**	QR Code:
Desenho CAD: **CPL**	Revisado por: **Celso**	Visto Revisão:	Num./Prancha: **12/12**
Arq. Projeto: **S04-01-03-19**	Cod. CAD: **S04-01-03-19.DWG**	Formato Pranche: **A1**	

PAPEL RECICLÁVEL

A1 = 594 x 841 mm = 0,50 m²

ARQUIVO ELETRÔNICO. USO EXCLUSIVO PARA IMPRESSÃO DE CÓPIAS AUTORIZADAS.
DIREITOS AUTORAIS DE PROJETO GARANTIDOS POR LEI.
Projeto Arquitetônico1 - 12 pranchas (7294428) SEI 20.0.110709-3 / pg. 12