

## 9.0 - PROJETO DE PAVIMENTAÇÃO

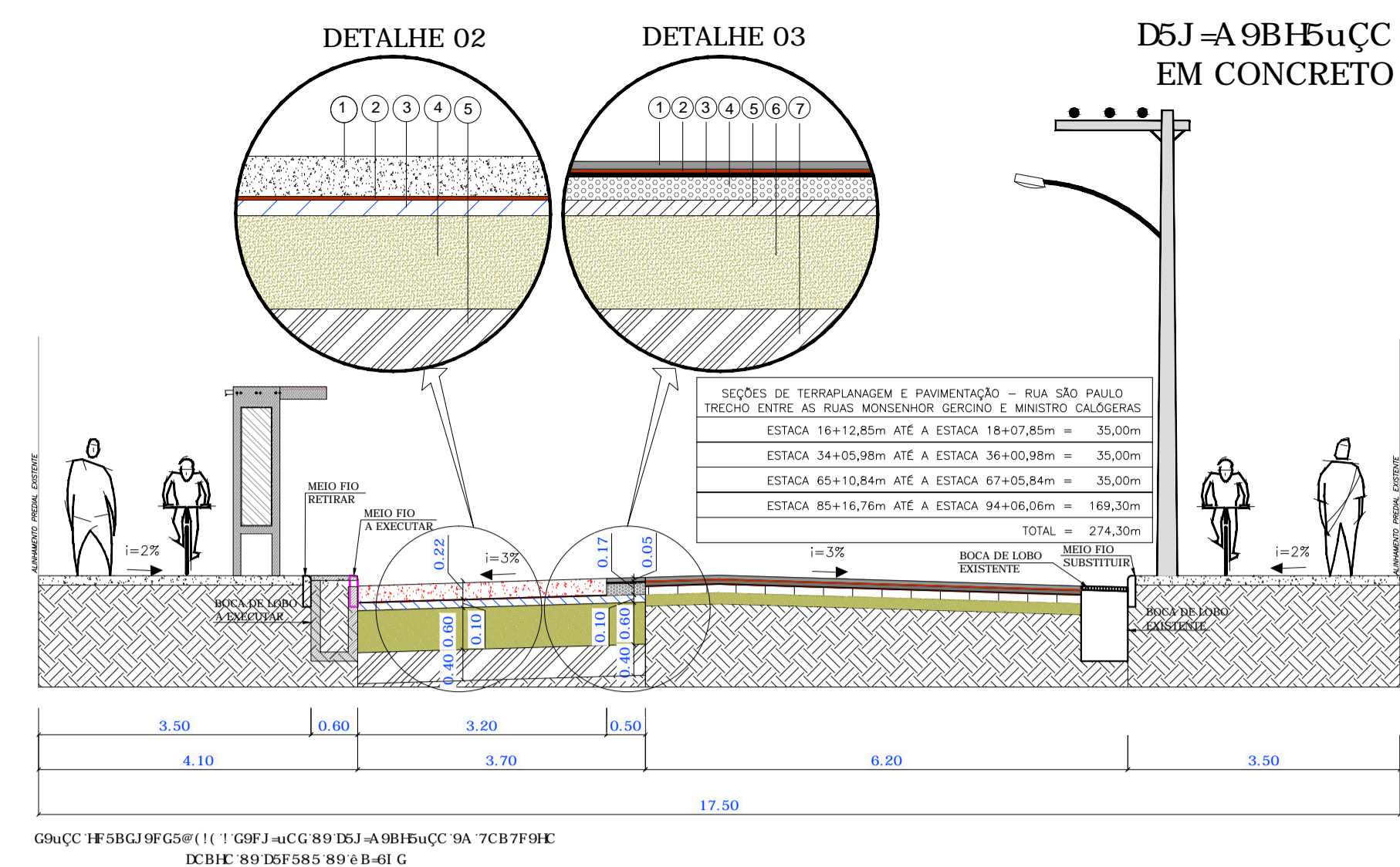
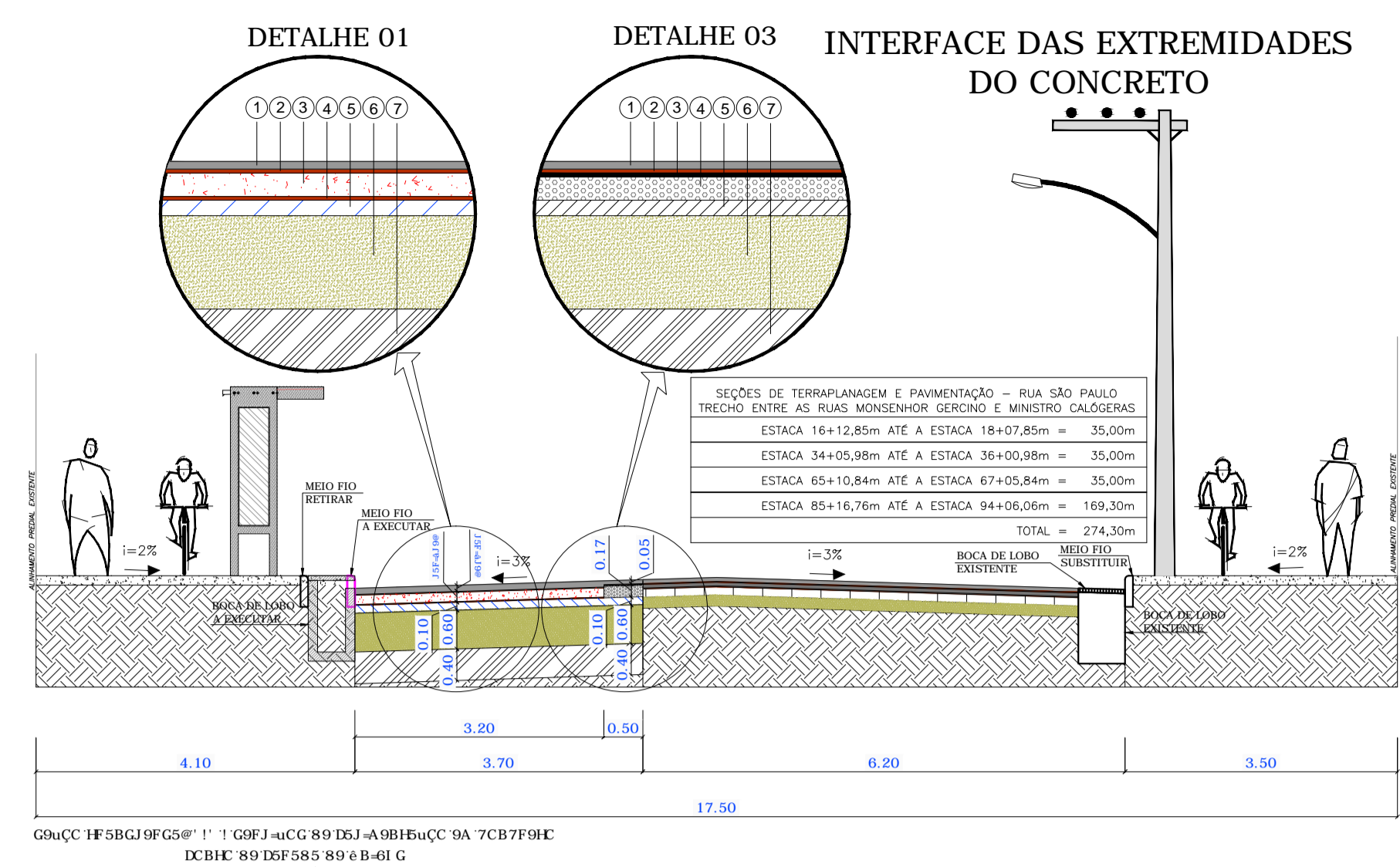
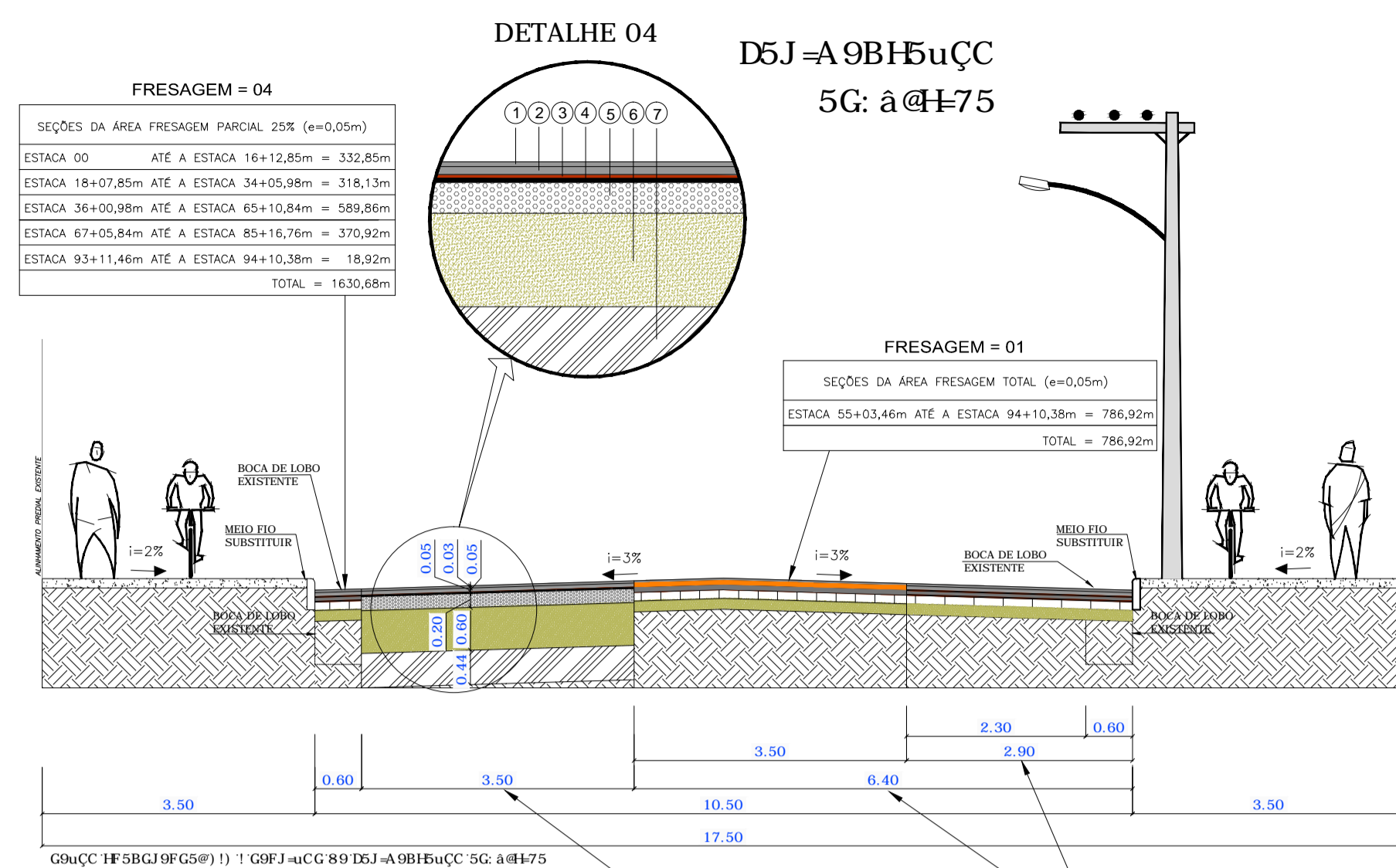

7CB19BUEOC R8B6A 9 3%		7CB19BUEOC R8B6A 9 3%	
1	F97CAICG+CC 70E E: 5,4,5 17E 01 S80 LRB4H9C 3 5m*	0,05m	
2	D8H F5 89 9h SuCC R8B019C 3+ +	0,05m	
3	PLACA DE CONCRETO SIMPLES - 60M-4,5 MPa COM FIBRA DE POLIPROPILENO	405h	
4	D8H F5 89 9h SuCC R8B019C 3+ +	0,17m	
5	BASE DE CONCRETO COMPACTADO COM ROLO - CCR - Espessura	0,10m	
6	GI 6165G9 A57585A9 G97C 1F57-CCL	0,60m	
7	F9 CFuC 8C GI 61604E 7CA 3F9-5	0,44m	

7CB19BUEOC R8B6A 9 3%		7CB19BUEOC R8B6A 9 3%	
1	F97CAICG+CC 70E E: 5,4,5 17E 01 S80 LRB4H9C 3 5m*	0,05m	
2	D8H F5 89 9h SuCC R8B019C 3+ +	0,05m	
3	PLACA DE CONCRETO SIMPLES - 60M-4,5 MPa COM FIBRA DE POLIPROPILENO	405h	
4	D8H F5 89 9h SuCC R8B019C 3+ +	0,17m	
5	BASE DE CONCRETO COMPACTADO COM ROLO - CCR - Espessura	0,10m	
6	GI 6165G9 A57585A9 G97C 1F57-CCL	0,60m	
7	F9 CFuC 8C GI 61604E 7CA 3F9-5	0,40m	

7CB19BUEOC R8B6A 9 3%		7CB19BUEOC R8B6A 9 3%	
1	PLACA DE CONCRETO SIMPLES - 60M-4,5 MPa COM FIBRA DE POLIPROPILENO	0,22m	
2	D8H F5 89 9h SuCC R8B019C 3+ +	0,05m	
3	BASE DE CONCRETO COMPACTADO COM ROLO - CCR	0,10m	
4	GI 6165G9 A57585A9 G97C 1F57-CCL	0,60m	
5	F9 CFuC 8C GI 61604E 7CA 3F9-5	0,40m	

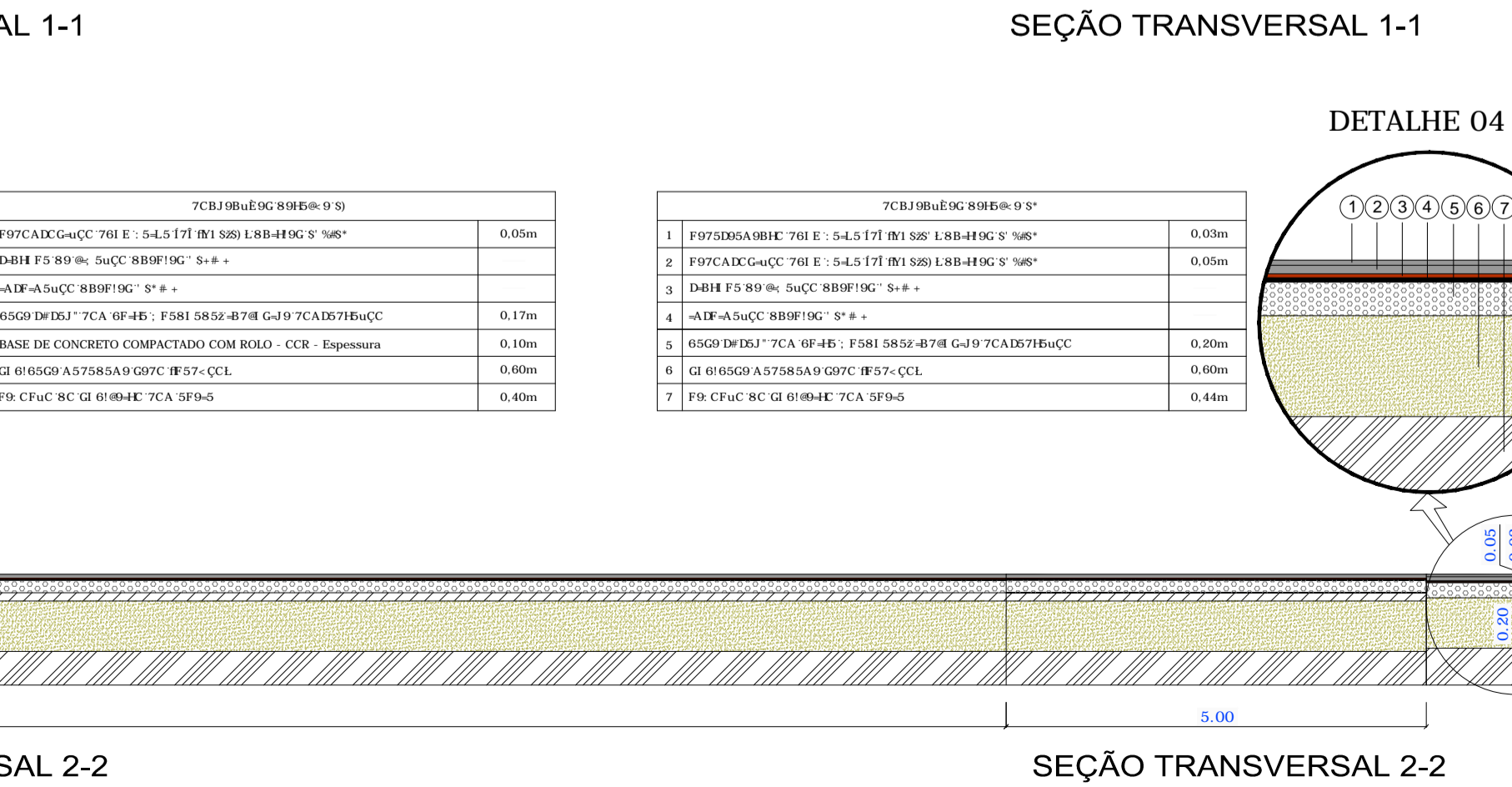
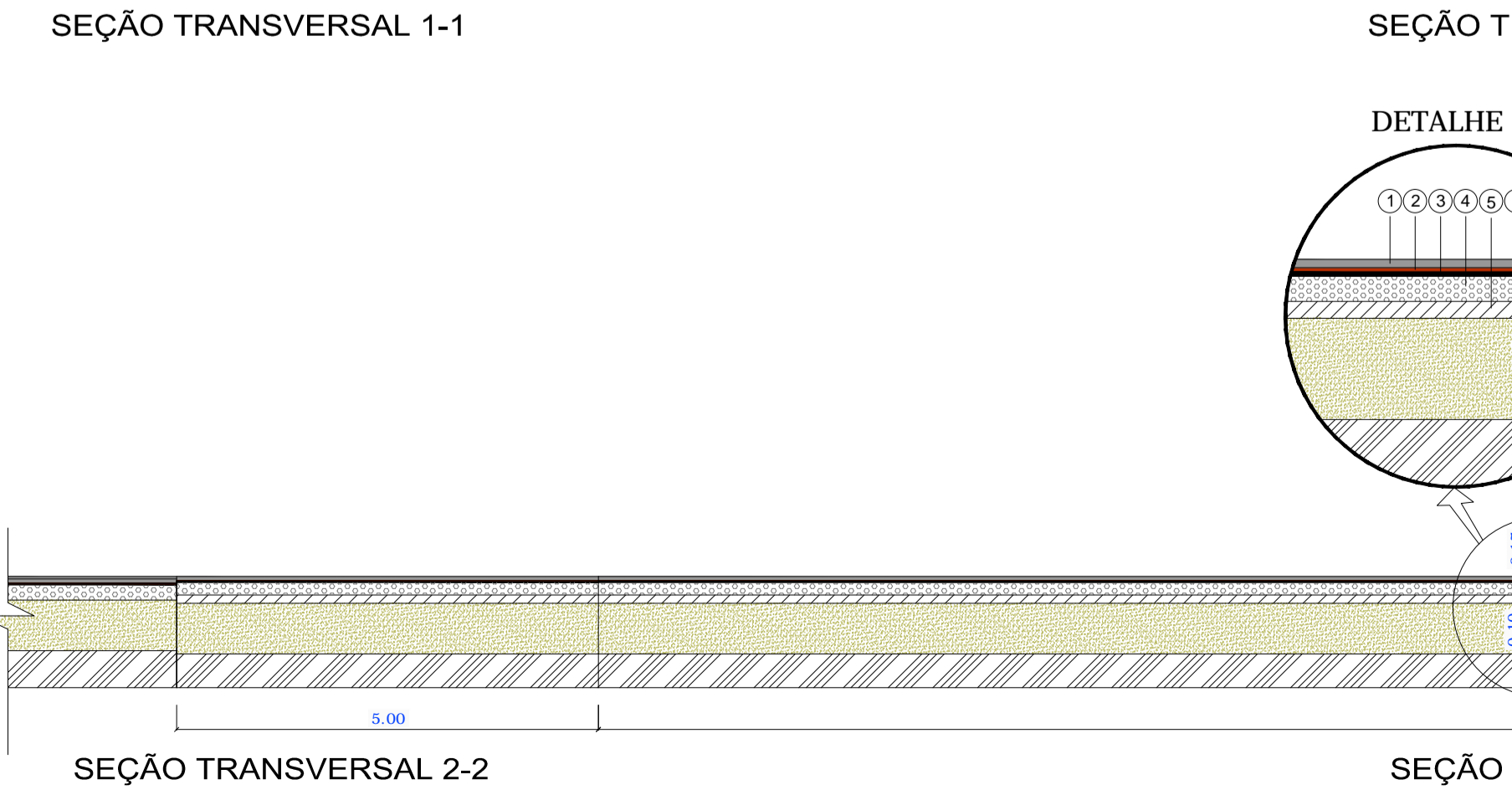
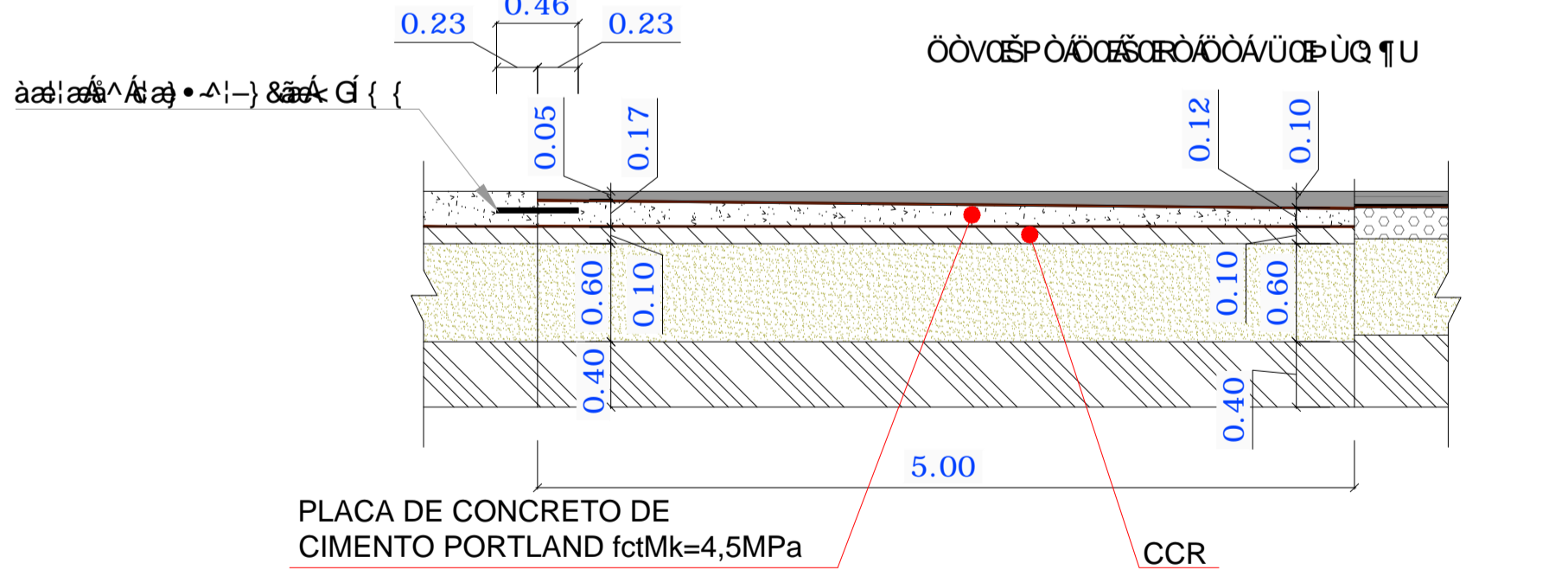
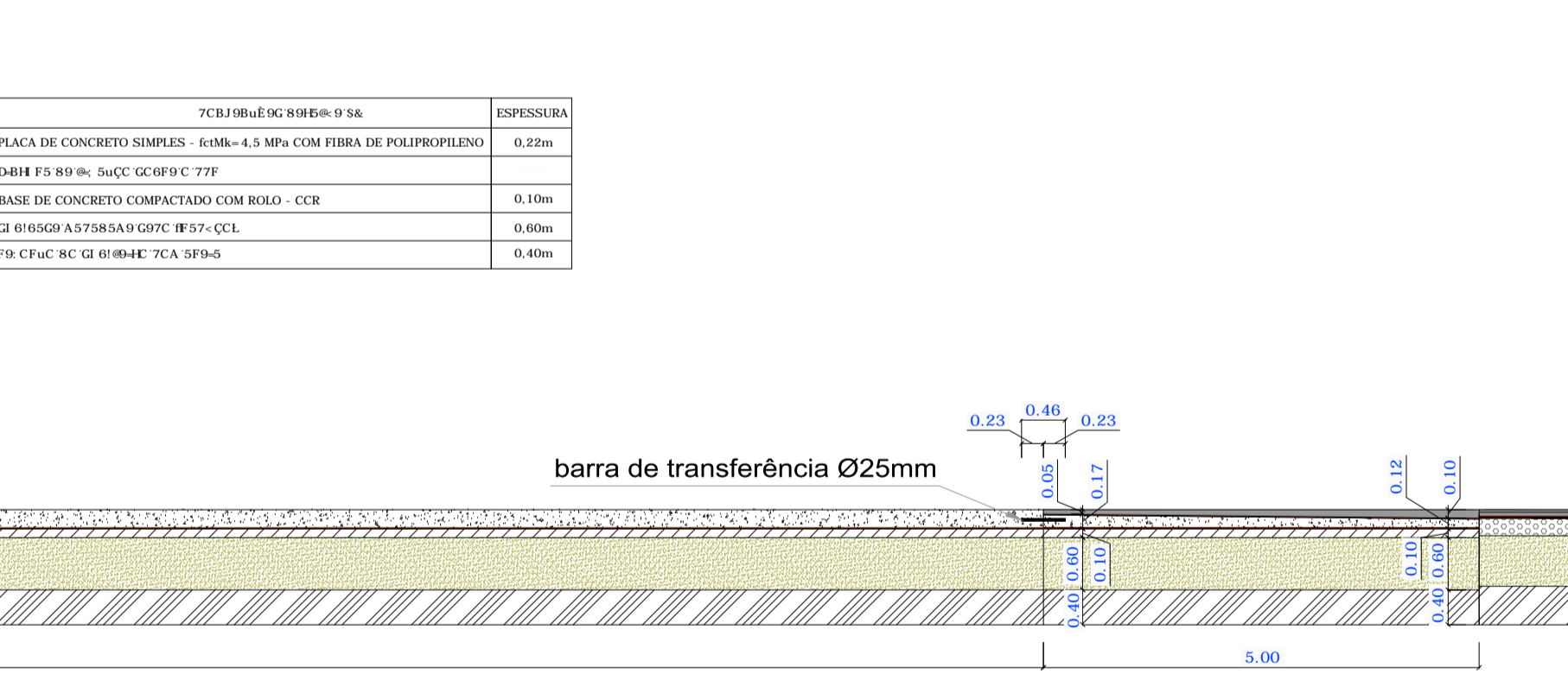
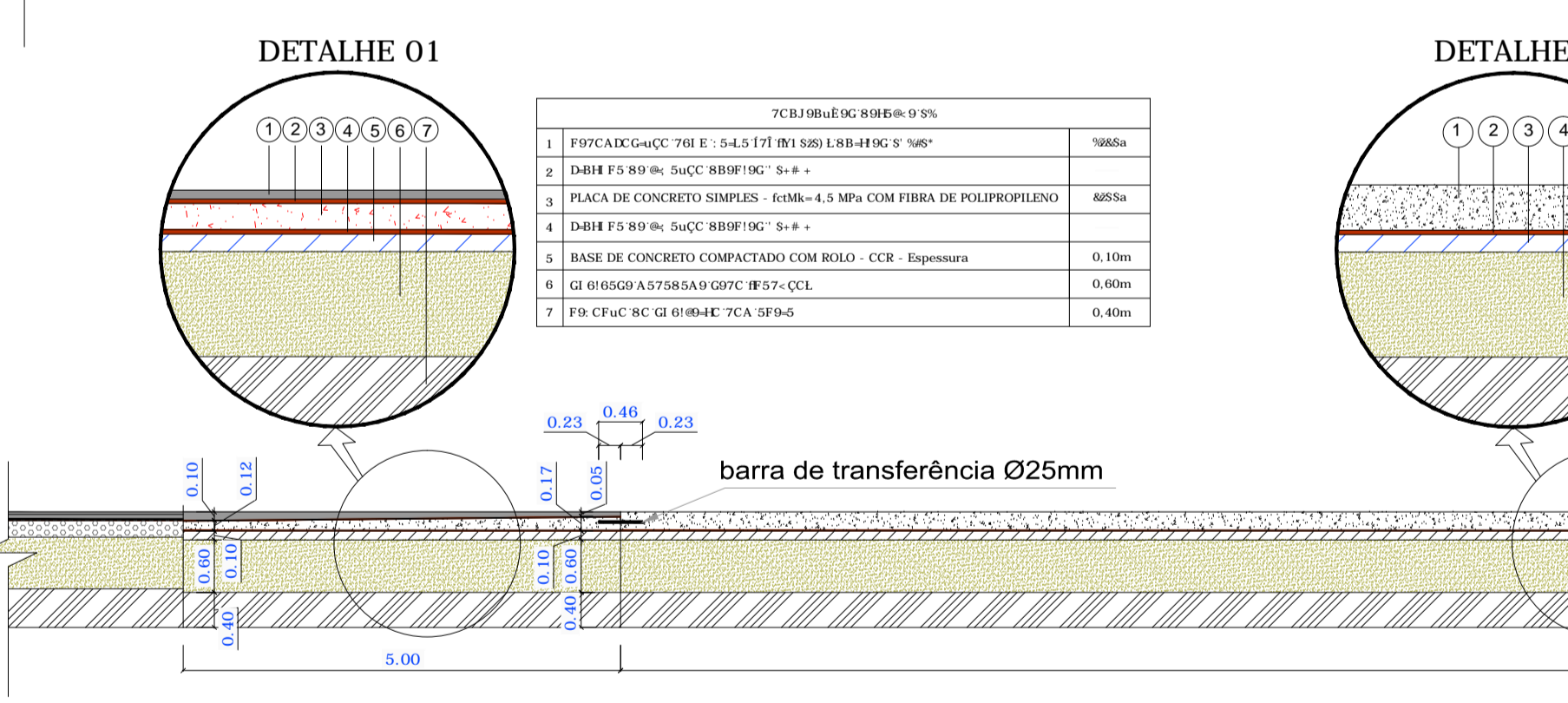
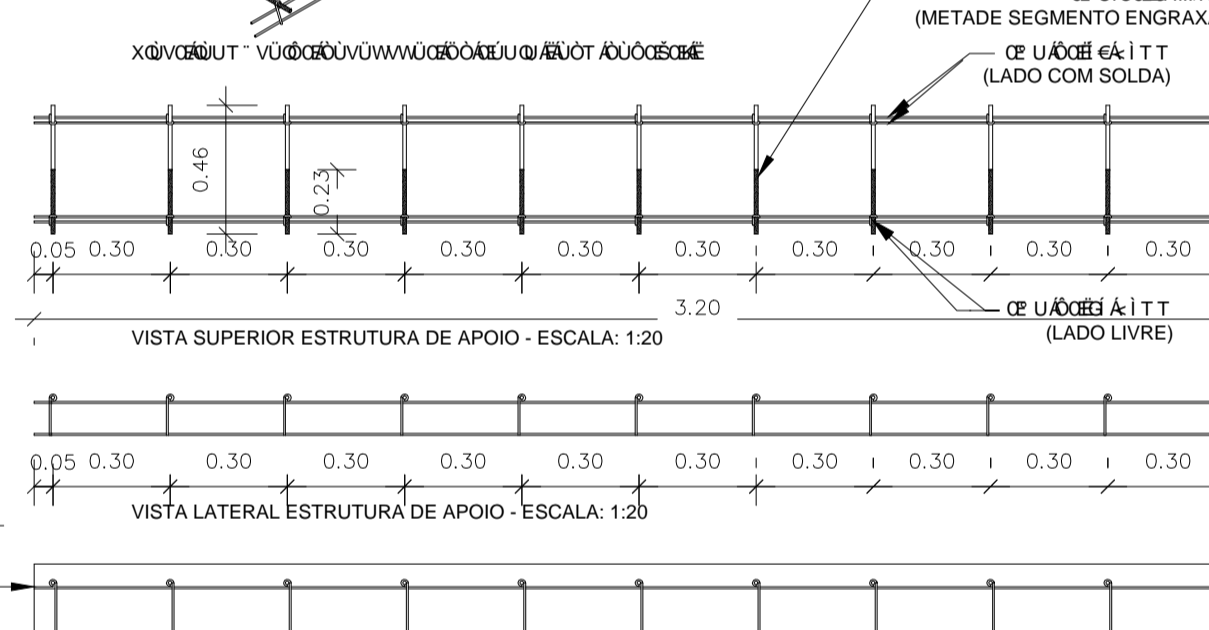
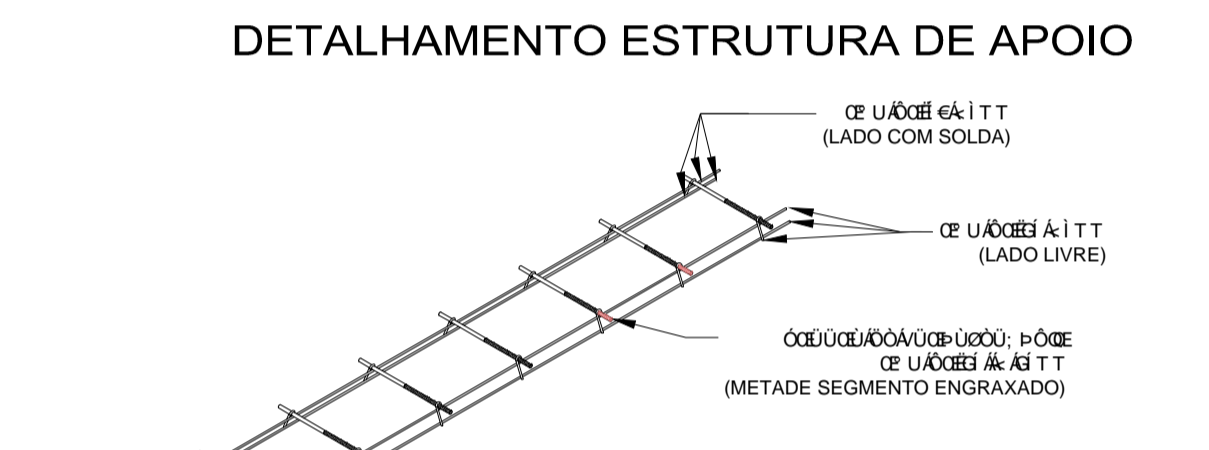
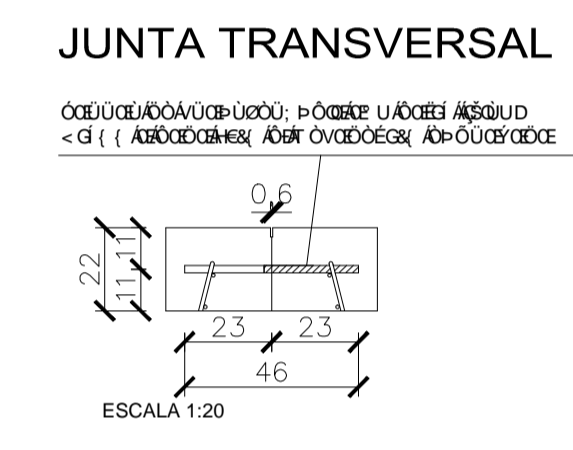

REESTRUTURAÇÃO E REQUALIFICAÇÃO DO SISTEMA INTEGRADO DE TRANSPORTE DE JOINVILLE/SC - EIXO LESTE E EIXO NORTE/SUL

**PREFEITURA DE JOINVILLE**

FUNDAÇÃO INSTITUTO DE PESQUISA E PLANEJAMENTO PARA O DESENVOLVIMENTO SUSTENTÁVEL DE JOINVILLE

Av. Harmonia Augusta Lages, 10 - Joinville, SC - CEP 89.221-901  
Tel: (47)3431-3500 - Fax: (47)3422-7333 - projetos.ippuj@joinville.sc.gov.br

AUTOR DO PROJETO: ENG. CIVIL GILSON PEROZIN CREA 41.260-1

ASSINATURA DO PROPRIETÁRIO: PREFEITURA DE JOINVILLE

PROJETO: MOBILIDADE MÉDIAS CIDADES

PAQUETE: MOBILIDADE MÉDIAS CIDADES

REQUERENTE: CONTRATAÇÃO DE SERVIÇOS DE PROJETO DE PAVIMENTAÇÃO PARA O EIXO LESTE E EIXO NORTE/SUL

FUNDAÇÃO IPPUJ

PROPRIETÁRIO: PREFEITURA DE JOINVILLE

Projeto: DFC-01C D5J-A9BHuCC

Desenho: UMA

Arq. CAD: Rua São Paulo

Modificação:

Data: JUNHO/2015

Escala: INDICADA

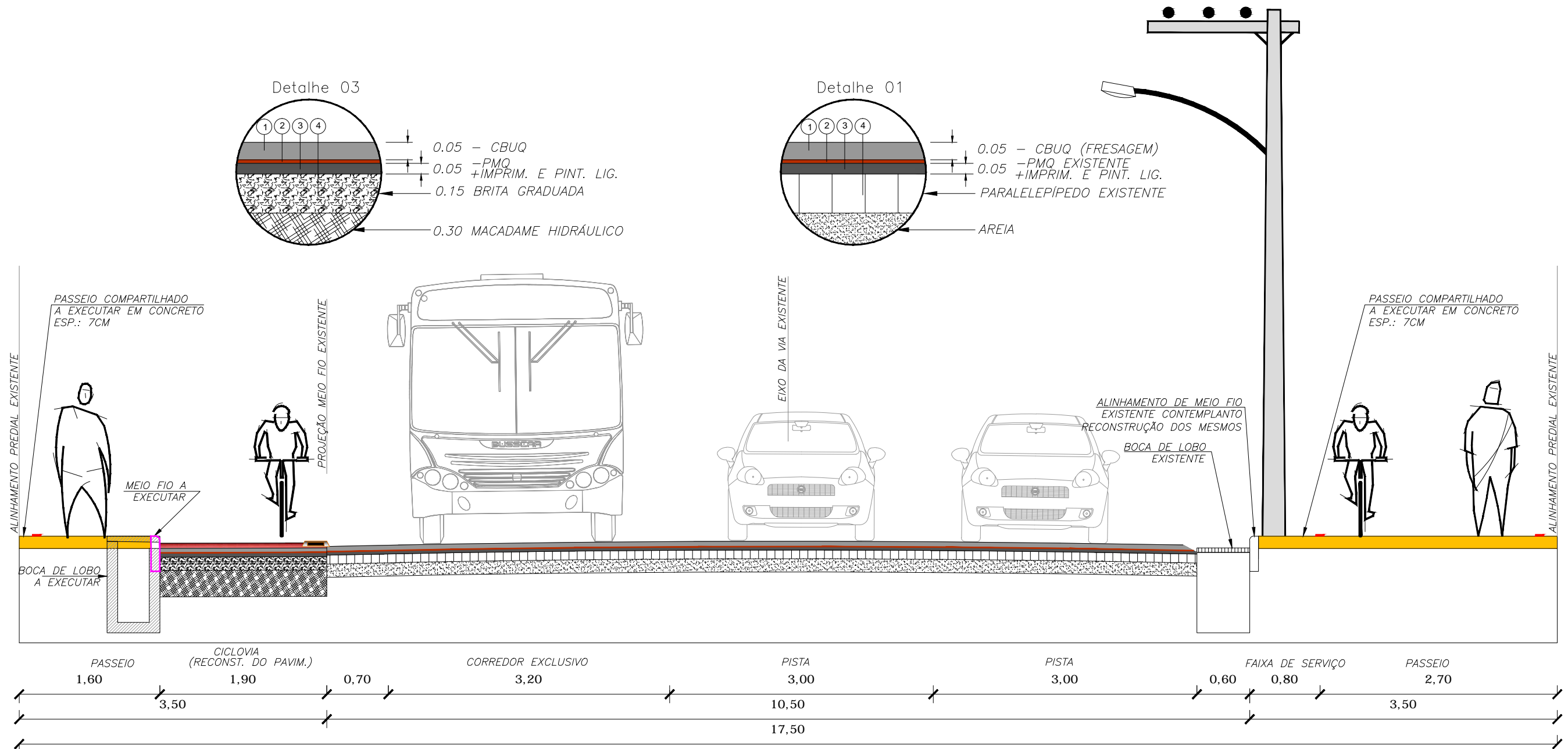

G9uÇC HF5BGJ9FG5@\*!\* 'G9FJ=CG'89'D5J=A9BH5uÇC  
 HF5H5A9BHC'85G'5DFCL=A5uE9C'85G'9GEI-B5G

CONVENÇÕES DETALHE 01

1	REVESTIMENTO CBUQ FAIXA "C" (e=5,0cm) (FRESAGEM) DNIT-ES 031/06
2	PINTURA DE LIGAÇÃO DNER-ES 307/97
3	PMQ EXISTENTE (e=6,0cm)
4	PARALELEPÍPEDO EXISTENTE

SEÇÕES DE TERRAPLANAGEM E PAVIMENTAÇÃO - RUA SÃO PAULO  
 TRECHO ENTRE AS RUAS MINISTRO CALÓGERAS E MONSENHOR GERCINO

ESTACA 01+03,26M ATÉ A ESTACA 03+05,39M	ESTACA 53+10,86M ATÉ A ESTACA 55+16,91M
ESTACA 18+08,31M ATÉ A ESTACA 21+01,91M	ESTACA 63+00,59M ATÉ A ESTACA 65+06,85M
ESTACA 29+14,81M ATÉ A ESTACA 31+18,04M	ESTACA 67+14,04M ATÉ A ESTACA 70+00,29M
ESTACA 44+04,46M ATÉ A ESTACA 46+10,57M	ESTACA 72+11,12M ATÉ A ESTACA 74+13,86M

REESTRUTURAÇÃO E REQUALIFICAÇÃO DO SISTEMA INTEGRADO DE  
 TRANSPORTE DE JOINVILLE/SC - EIXO LESTE E EIXO NORTE/SUL



PREFEITURA DE JOINVILLE



FUNDAÇÃO INSTITUTO DE PESQUISA E PLANEJAMENTO  
 PARA O DESENVOLVIMENTO SUSTENTÁVEL DE JOINVILLE

Av. Hermann August Lepper, 10 - Joinville, SC - CEP 89.221-901  
 Tel. (47)3431-3300 - Fax (47)3422-7333 - projetos.ippuj@joinville.sc.gov.br

AUTOR DO PROJETO:

ENG. CIVIL GILSON PEROZIN  
 CREA 41.260-1

ASSINATURA DO PROPRIETÁRIO:

PREFEITURA DE JOINVILLE

PROJETO DE PAVIMENTAÇÃO

Nome da Obra / Endereço:  
 PAC2 - MOBILIDADE MÉDIAS CIDADES  
 07 - RUA SÃO PAULO (BINÁRIO COM AV. GETÚLIO VARGAS)

Requerente:

Conteúdo:  
 G9uÇC HHC'77'89'D5J=A9BH5uÇC

Proprietário:  
 PREFEITURA DE JOINVILLE

Núm. Prancha:

02 / 03

Desenho:  
 UMA

Arq.CAD:  
 PROJETO DE PAVIMENTAÇÃO

Modificação:

Data:  
 SETEMBRO/2015

Escala:  
 1/50

**CROQUI DE LOCALIZAÇÃO DOS MATERIAIS**

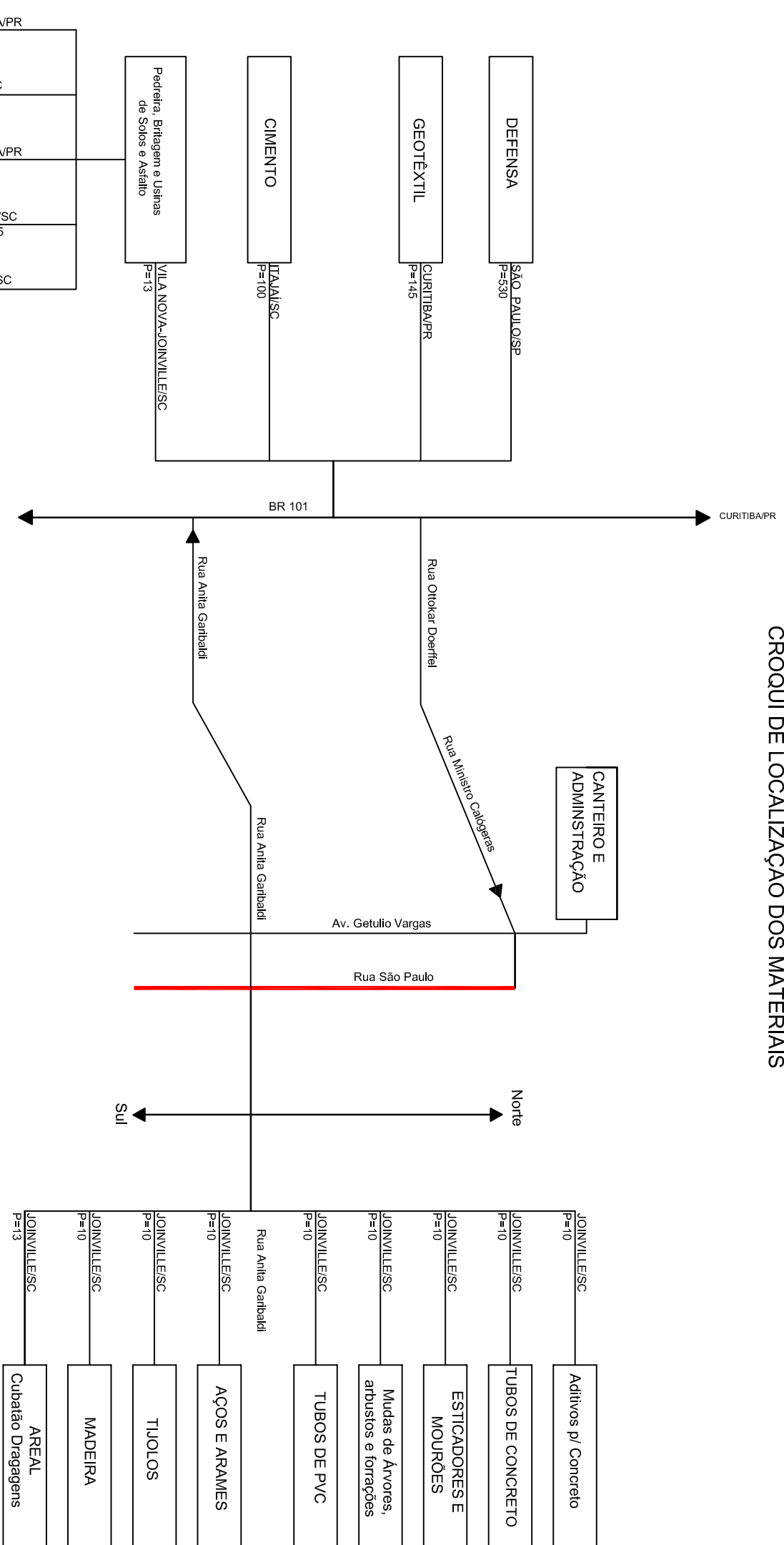

**OBSERVAÇÕES:**

- 1- P = Rodovia Pavimentada (km)  
NP=Rodovia Não Pavimentada (km)
- 2 - Com exceção dos insunhos da Usina, as demais distâncias estão referidas ao canteiro de obras.
- 3 - As fontes de materiais são mera indicação de existência, podendo ser substituídas por outras com a mesma característica técnica, porém, sem direito a alteração no preço unitário proposto.

 <b>PREFEITURA DE JOINVILLE</b>		
<b>REESTRUTURAÇÃO E REQUALIFICAÇÃO DO SISTEMA INTEGRADO DE TRANSPORTE DE JOINVILLE/SC - EIXO LESTE E EIXO NORTE/SUL</b>		
<b>FUNDAÇÃO INSTITUTO DE PESQUISA E PLANEJAMENTO PARA O DESENVOLVIMENTO SUSTENTÁVEL DE JOINVILLE</b> Av. Hermann August Lepper, 10 - Joinville, SC - CEP 89.221-901 Tel. (47)3431-3300 - Fax (47)3422-7333 - projetos.ipju@joinville.sc.gov.br		
AUTOR DO PROJETO: <b>ENG. CIVIL GILSON PEROZIN</b> CREA 41.260-1		ASSINATURA DO PROPRIETÁRIO: _____ PREFEITURA DE JOINVILLE
PROJETO DE PAVIMENTAÇÃO REQUERENTE: <b>FUNDAÇÃO IPPUJ</b> PROPRIETÁRIO: <b>PREFEITURA DE JOINVILLE</b>	Nome do Obra / Endereço: PAC2 - MOBILIDADE MÉDIAS CIDADES 07 - RUA SÃO PAULO (BINÁRIO COM AV. GETULIO VARGAS)	
<b>CROQUI DE LOCALIZAÇÃO DOS MATERIAIS</b>		
Desenho: <b>UMA</b> Arq.CAD: <b>PROJETO DE PAVIMENTAÇÃO</b>	Modificação: _____	Data: <b>JULHO/2015</b> Escala: <b>1:75</b>