

Sem escala
Planta Baixa

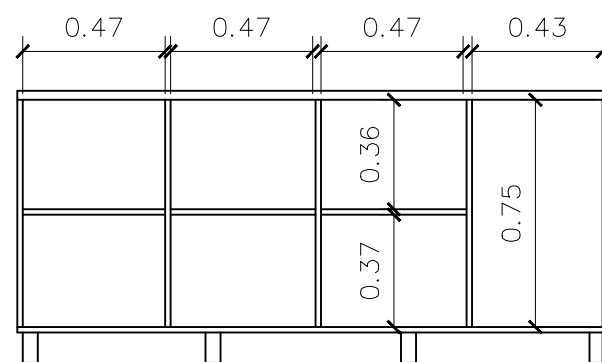
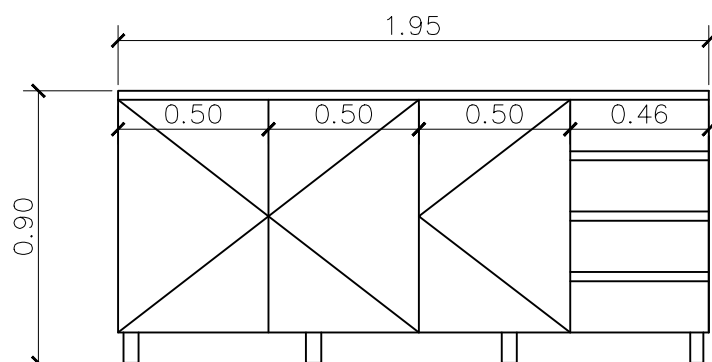

Vista Frontal e Lateral

Sem escala

- ① 01 unidade - Armário com 04 gavetas e 3 portas com prateleira intermediária.
Dimensões (Ax L x P) 90cm x 195cm x 60cm;
Confecção MDF 18mm cor cinza cristal;
- Puxador externo metálico;
- Dobradiças Cromadas;
- Corrediça telescópica;
- Pé de Aço Galvanizado;
- Com tampo de granito cinza polido e rodapiá 10cm

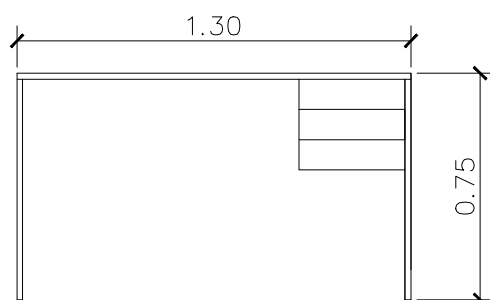

- ② 01 unidade - Estação de trabalho com 03 gavetas.
Dimensões (A x L x P) 75 cm x 130cm x 60cm;
Confecção MDF 18mm cor cinza cristal;
- Puxador externo metálico;
- Corrediça telescópica;
- Sapata pé nivelador;
- Com tampo em MDF

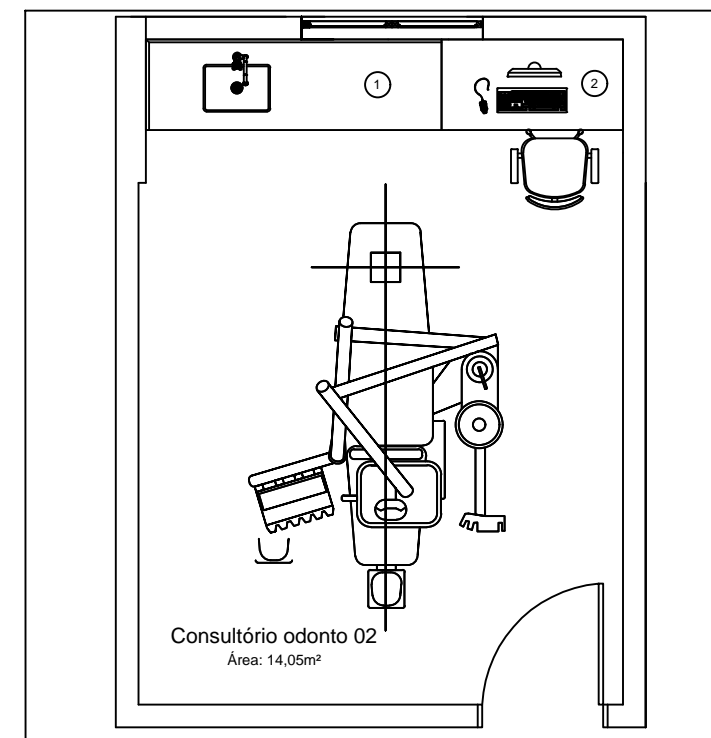

Planta Baixa
Consultório adontológico 02
S/ escala

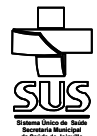
Assinatura Secretário Municipal de Saúde: ANDREI POPOVSKI KOLACEKE:06415444999 Assinado digitalmente por ANDREI POPOVSKI KOLACEKE:06415444999 ND: C=BR, O=ICP-Brasil, OU=AC CERTIFICA MINAS v5, OU=20181735000176, OU=Presencial, OU=Certificado PF A1, CN=ANDREI POPOVSKI KOLACEKE:06415444999 Razão: Eu sou o autor deste documento Localização: Data: 2023.01.20 08:31:14-03'00' Foxit PDF Reader Versão: 12.0.1		Assinatura Autor do Projeto: Documento assinado digitalmente gov.br MAURICIO LONGO KESTERING Data: 20/01/2023 09:09:44-0300 Verifique em https://verificador.iti.br Eng. MAURICIO LONGO KESTERING - CREA SC 152662-6	
		PREFEITURA DE JOINVILLE Secretaria da Saúde R. DR. JOÃO COLIN, 2700 - SANTO ANTÔNIO, JOINVILLE - SC	
		UNIDADE DA GERÊNCIA DE OBRAS E SERVIÇOS COORDENAÇÃO DE PROJETOS	
UBSF ULYSSES GUIMARÃES RUA CIDADE DE BARRETOS, ULYSSES GUIMARÃES, JOINVILLE/SC			
Requerente:		Proprietário: FUNDO MUNICIPAL DE SAÚDE	
Tipo de Projeto: PROJETO DE MOBILIÁRIO			
Autores: MAURICIO LONGO KESTERING ENGENHEIRO CIVIL CREA-SC 152662-6		Conteúdo: CONSULTÓRIO ADONTOLÓGICO 02	
		Num./Prancha: 01/03	

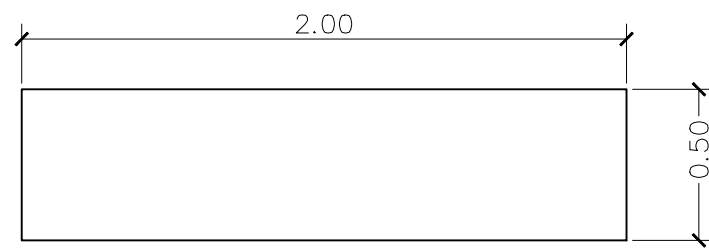

Sem escala
Planta Baixa

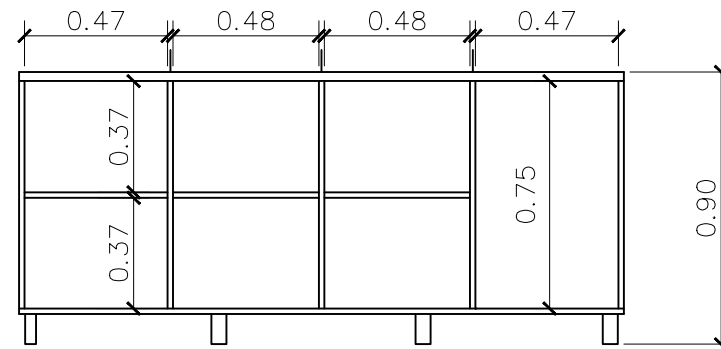
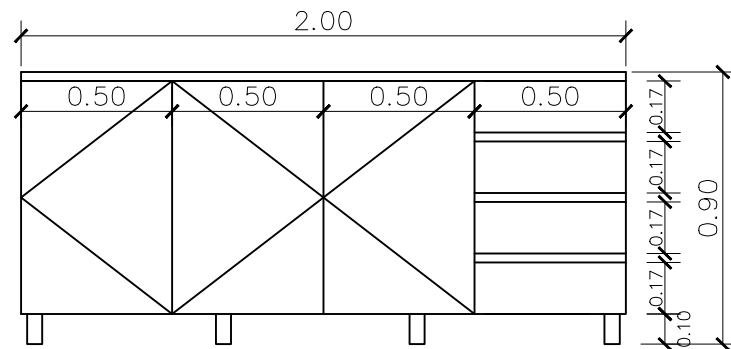

Vista Frontal e Lateral
Sem escala

- 4 01 unidade - Armário com 4 gavetas e 3 portas com prateleira intermediária.
Dimensões (A x L x P) 90cm x 200cm x 50cm;
Confeção MDF 18mm cor cinza cristal;
- Puxador externo metálico;
- Dobradiças Cromadas;
- Corrediça telescópica;
- Pé de Aço Galvanizado;
- Com tampo em granito cinza polido e rodapia 10cm

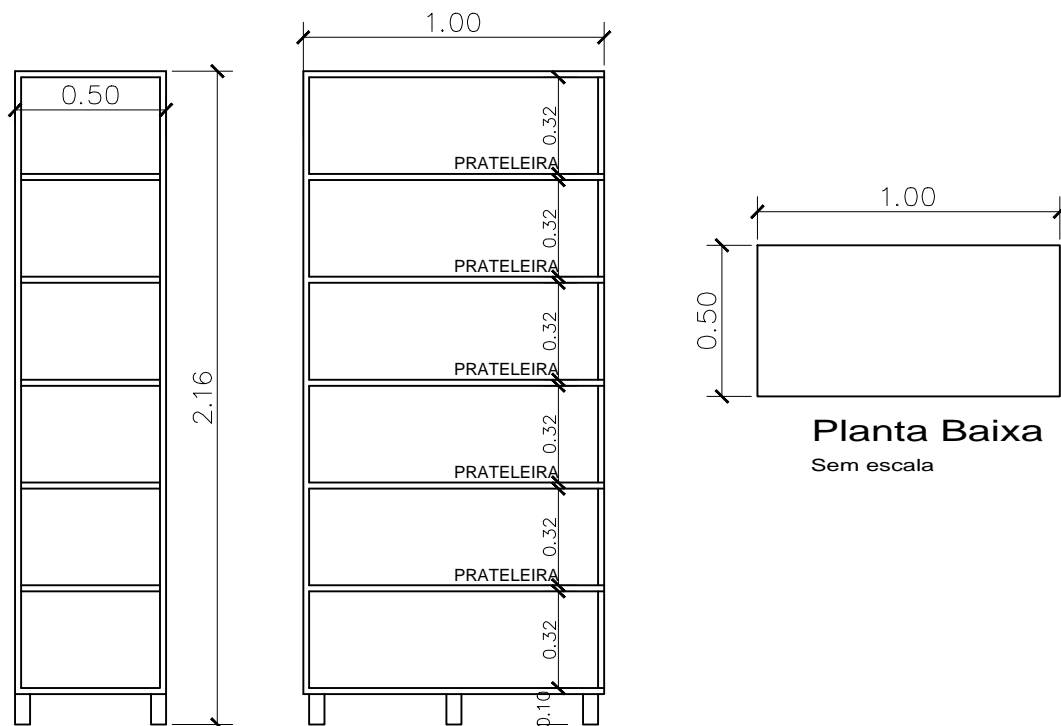

Vista Frontal e Lateral
Sem escala

- 3 01 unidade - Armário com 6 prateleiras internas.
Dimensões (A x L x P) 216cm x 100cm x 50cm;
Confeção MDF 18mm cor cinza cristal;
Pé de Aço Galvanizado.

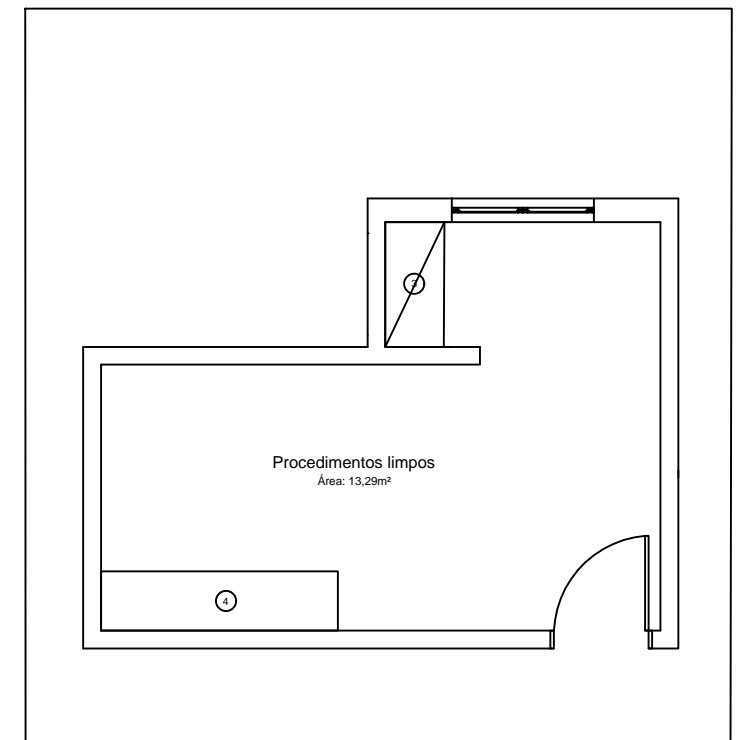

Planta Baixa
Sala Procedimentos
S/escala

Assinatura Secretário Municipal de Saúde: FUNDO MUNICIPAL DE SAUDE DE JOINVILLE: 08184821000137		Assinado digitalmente por FUNDO MUNICIPAL DE SAUDE DE JOINVILLE:08184821000137 DN: C=BR, O=ICP-Brasil, S=SC, L=Joinville, OU=AC CERTIFICA MINAS vs, OU=20181735000176, OU=Presencial, OU=Certificado PJ A1, CN=FUNDO MUNICIPAL DE SAUDE DE JOINVILLE:08184821000137 Razão: Eu estou aprovando este documento Localização: Secretaria Municipal da Saúde Data: 2022.08.12 17:21:05-03'00' Foxit Reader Versão: 10.1.3		Assinatura Autor do Projeto: Documento assinado digitalmente gov.br MAURICIO LONGO KESTERING Data: 15/08/2022 16:49:18-0300 Verifique em https://verificador.itl.br	
		PREFEITURA DE JOINVILLE Secretaria da Saúde R. DR. JOÃO COLIN, 2700 - SANTO ANTÔNIO, JOINVILLE - SC			
UNIDADE DA GERÊNCIA DE OBRAS E SERVIÇOS COORDENAÇÃO DE PROJETOS					
UBSF ULYSSES GUIMARÃES RUA CIDADE DE BARRETOS, ULYSSES GUIMARÃES, JOINVILLE/SC					
Requerente:			Proprietário: FUNDO MUNICIPAL DE SAÚDE		
Tipo de Projeto: PROJETO DE MOBILIÁRIO					
Autores: MAURICIO LONGO KESTERING ENGENHEIRO CIVIL CREA-SC 152662-6			Conteúdo: SALA PROCEDIMENTOS		Num./Prancha: 02/03

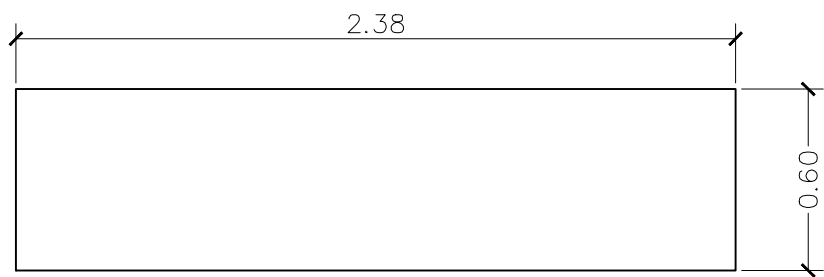

- 5 01 unidade - Armário com 4 gavetas e 3 portas com prateleira intermediária.
 Dimensões (A x L x P) 90cm x 238cm x 60cm;
 Confeção MDF 18mm cor cinza cristal;
 - Puxador externo metálico;
 - Dobradiças Cromadas;
 - Corrediça telescópica;
 - Pé de Aço Galvanizado;
 - Com tampo em granito cinza polido e rodapia 10cm

Sem escala
Planta Baixa

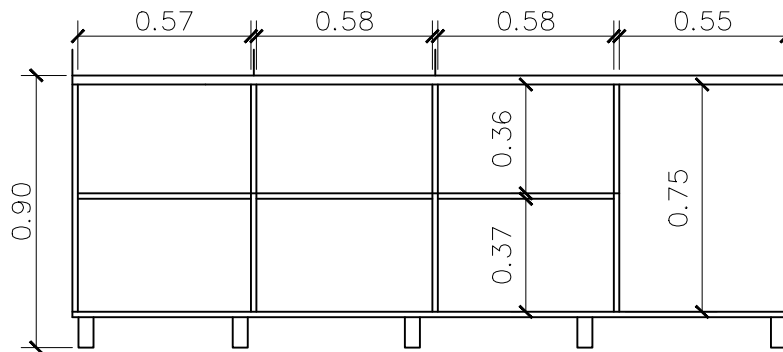
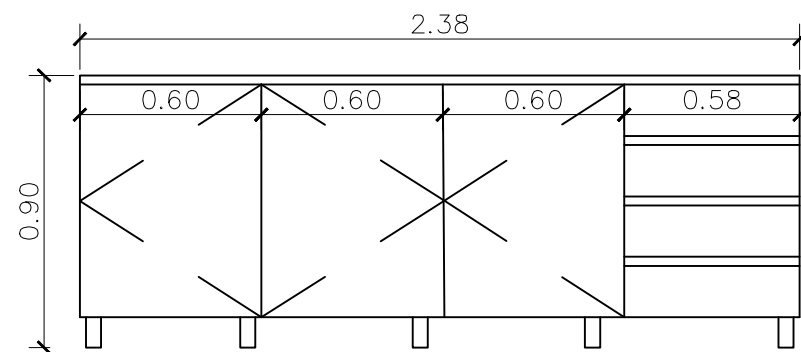

Vista Frontal e Lateral
 Sem escala

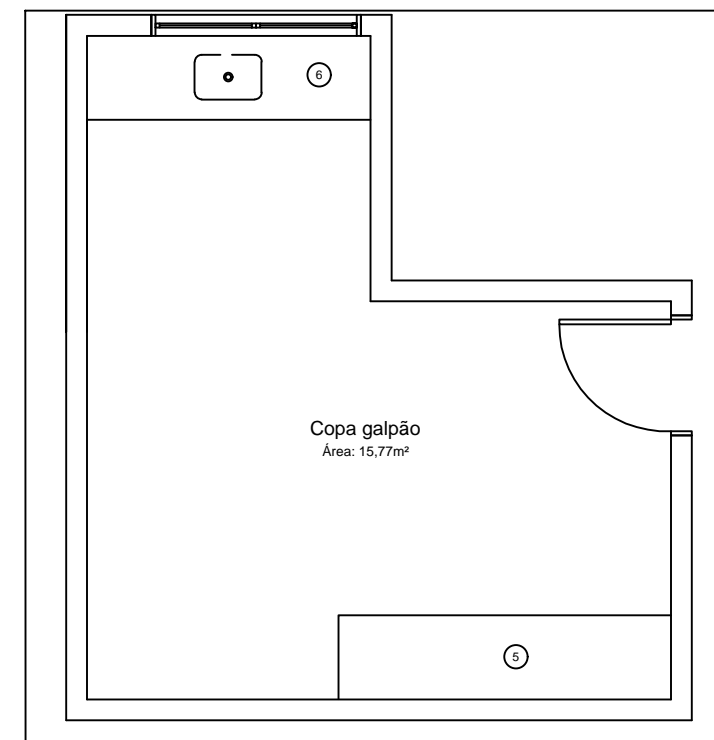

Planta Baixa
 Copa Galpão
 S/escala

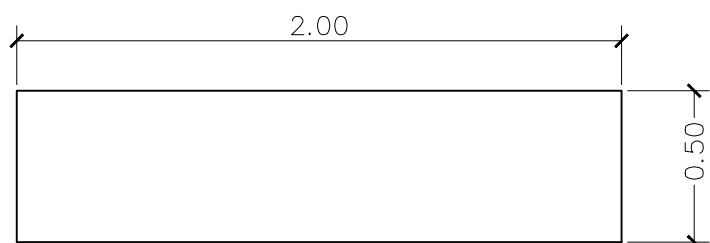

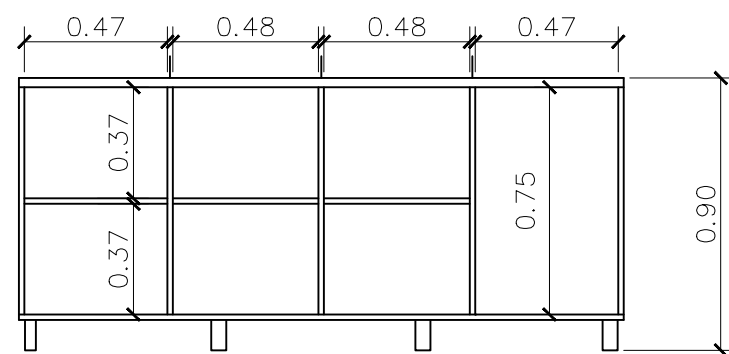
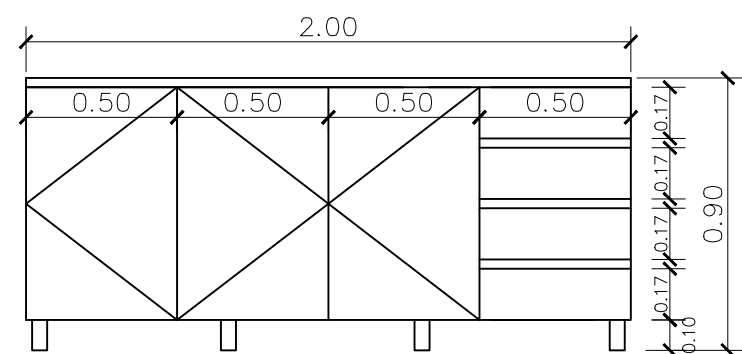

Sem escala
Planta Baixa

- 6 01 unidade - Armário com 4 gavetas e 3 portas com prateleira intermediária.
 Dimensões (A x L x P) 90cm x 200cm x 50cm;
 Confeção MDF 18mm cor cinza cristal;
 - Puxador externo metálico;
 - Dobradiças Cromadas;
 - Corrediça telescópica;
 - Pé de Aço Galvanizado;
 - Com tampo em granito existente



Vista Frontal e Lateral
 Sem escala

Assinatura Secretário Municipal de Saúde: FUNDO MUNICIPAL DE SAUDE DE JOINVILLE: 08184821000137	Assinado digitalmente por FUNDO MUNICIPAL DE SAUDE DE JOINVILLE:08184821000137 DN: C=BR, O=ICP-Brasil, S=SC, L=Joinville, OU=AC CERTIFICA MINAS v5, OU=20181735000176, OU=Presencial, OU=Certificado PJ A1, CN=FUNDO MUNICIPAL DE SAUDE DE JOINVILLE:08184821000137 Razão: Eu estou aprovando este documento Localização: Secretaria Municipal da Saúde Data: 2022.08.12 17:21:25-03'00" Foxit Reader Versão: 10.1.3	Assinatura Autor do Projeto: gov.br MAURICIO LONGO KESTERING Documento assinado digitalmente MAURICIO LONGO KESTERING Data: 15/08/2022 16:49:48-0300 Verifique em https://verificador.iti.br Eng. MAURICIO LONGO KESTERING - CREA SC 152662-6
---	---	---

 PREFEITURA DE JOINVILLE Secretaria da Saúde R. DR. JOÃO COLIN, 2700 - SANTO ANTÔNIO, JOINVILLE - SC 		
UNIDADE DA GERÊNCIA DE OBRAS E SERVIÇOS COORDENAÇÃO DE PROJETOS		
UBSF ULYSSES GUIMARÃES RUA CIDADE DE BARRETOS, ULYSSES GUIMARÃES, JOINVILLE/SC		
Requerente:	Proprietário: FUNDO MUNICIPAL DE SAÚDE	
Tipo de Projeto: PROJETO DE MOBILIÁRIO		
Autores: MAURICIO LONGO KESTERING ENGENHEIRO CIVIL CREA-SC 152662-6	Conteúdo: COPA GALPÃO	Num./Prancha: 03/03