

DESTINATÁRIO

PREFEITURA MUNICIPAL DE JOINVILLE/SC

A/C:

Secretaria de Agricultura e Meio Ambiente

REF.: PREGÃO Nº 275/2018 – LICITAÇÃO Nº 749470

1 Amostra do Lote 02 – Bota em PVC Calçado de segurança cano longo.

RAZÃO SOCIAL: SAGATI COMÉRCIO DE EQUIPAMENTOS DE SEGURANÇA  
EIRELI – ME CNPJ/MF: 22.327.120/0001-30

Endereço: Rua Anita Garibaldi, nº 79, Bairro: Anita Garibaldi

CEP: 89203-300

Joinville/SC

REMETENTE:

SAGATI COMÉRCIO DE EQUIPAMENTOS DE SEGURANÇA EIRELI - ME

CNPJ: 22.327.120/0001-30

Endereço: Avenida Jaboti, nº 333, Jardim Menegazo, CEP: 86.802-000, Apucarana/PR

Fone: (44) 3226-6472 / E-mail: [sagati@invictalicitacoes.com.br](mailto:sagati@invictalicitacoes.com.br)

AMOSTRA

LOTE 02

WORKFLEX / 43WFLPP6 / GENOVA / CA: 39184

PREGÃO ELETRÔNICO Nº 275/2018  
LICITAÇÃO Nº 749470

PROponente: SAGATI COMÉRCIO DE EQUIPAMENTOS DE SEGURANÇA EIRELI - ME

CNPJ/MF: Nº 22.327.120/0001-30

Endereço: Avenida Jaboti, nº 333, Jardim Menegazo, CEP: 86.802-000, Apucarana/PR.

Fone: (44) 3226-6472 / E-mail: [sagati@invictalicitacoes.com.br](mailto:sagati@invictalicitacoes.com.br)

PM392933812BR  
GRUPO DE PRÉ-  
TRIAGEM DISTRITO

A 318

ORDEM: 17

OPE: 87081075 ESTAÇÃO: 140

Recebido por: *Adriane B. B. B. B.*  
Documento:

8920197510040816

Correios  
PESO (kg) 2016 AR MP PAC  
Recebedor  
Assinatura Documento  
PM 39293381 2 BR  
Cole e

Recebedor:

Assinatura:

Documento:

DESTINATÁRIO

PREFEITURA MUNICIPAL DE JOINVILLE/SC  
Rua Anita Garibaldi 79  
Anita Garibaldi

89203-300 Joinville-SC



Remetente: SV PRODUTOS  
Avenida Governador Roberto da Silveira  
2281,  
Barra Funda  
86800-520 Apucarana-PR

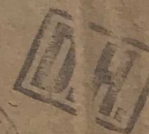

**PM392933812BR**

O horário apresentado no histórico do objeto não indica quando a situação ocorreu, mas sim quando os dados foram recebidos pelo sistema, exceto no caso do SEDEX 10 e do SEDEX Hoje, em que ele representa o horário real da entrega.



**Objeto entregue ao destinatário**  
10/04/2019 10:11 JOINVILLE / SC

10/04/2019 10:11 JOINVILLE / SC	<b>Objeto entregue ao destinatário</b>
10/04/2019 08:41 JOINVILLE / SC	<b>Objeto saiu para entrega ao destinatário</b>
09/04/2019 12:05 PALHOCA / SC	<b>Objeto encaminhado</b> de Unidade de Tratamento em PALHOCA / SC para Unidade de Distribuição em JOINVILLE / SC
04/04/2019 14:26 LONDRINA / PR	<b>Objeto encaminhado</b> de Unidade de Tratamento em LONDRINA / PR para Unidade de Tratamento em PALHOCA / SC
02/04/2019 18:39 APUCARANA / PR	<b>Objeto encaminhado</b> de Agência dos Correios em APUCARANA / PR para Unidade de Tratamento em LONDRINA / PR
02/04/2019 18:32 APUCARANA / PR	<b>Objeto postado após o horário limite da unidade</b> Objeto sujeito a encaminhamento no próximo dia útil

**AMOSTRA**

**Nacional Safety Equipamentos de Segurança Ltda**  
**CNPJ nº 24.402.903/0001-57**

**PE 275/2018**

**LOTE 5**

**ITEM 44**

**MARCA: BRASCAMP**

**C.A 28440**

Jardineira Impermeável com bota pantaneiro. Tamanho 38. Vestimenta de segurança tipo macacão, confeccionada em PVC forrado, na altura do peito com alças e com reguladores para ajustes, impermeabilizada nas costuras através do processo termo eletrônico. Com botas de PVC soldadas nas extremidades das barras.



### INFORMAÇÃO SEI Nº 3508581/2019 - SGP.USS.SMT

Joinville, 09 de abril de 2019.

Em resposta a Informação SEI: SAMA.NAD 3499246, referente a amostra enviada para análise deste setor.

Item: Jardineira Impermeável (Lote 05 - Item de 41 a 45). Segue descritivo item:

Jardineira impermeável com bota pantaneiro tamanho nº38 - Vestimenta de segurança tipo macacão, confeccionada em PVC forrado, na altura do peito com alças e com reguladores para ajustes, impermeabilizada nas costuras através do processo termo eletrônico. Com botas de PVC soldadas nas extremidades das barras.

Amostra enviada está de acordo com o solicitado. Estando aprovada.

Att;



Documento assinado eletronicamente por **Andre de Santiago, Coordenador (a)**, em 09/04/2019, às 11:42, conforme a Medida Provisória nº 2.200-2, de 24/08/2001, Decreto Federal nº8.539, de 08/10/2015 e o Decreto Municipal nº 21.863, de 30/01/2014.



Documento assinado eletronicamente por **Anderson de Pinho, Servidor(a) Público(a)**, em 09/04/2019, às 12:09, conforme a Medida Provisória nº 2.200-2, de 24/08/2001, Decreto Federal nº8.539, de 08/10/2015 e o Decreto Municipal nº 21.863, de 30/01/2014.



A autenticidade do documento pode ser conferida no site <https://portalsei.joinville.sc.gov.br/> informando o código verificador **3508581** e o código CRC **DDC8847F**.



MINISTÉRIO DO TRABALHO E EMPREGO - MTE  
SECRETARIA DE INSPEÇÃO DO TRABALHO - SIT  
DEPARTAMENTO DE SEGURANÇA E SAÚDE NO TRABALHO - DSST

EQUIPAMENTO DE PROTEÇÃO INDIVIDUAL

**CERTIFICADO DE APROVAÇÃO - CA Nº 28.440  
VÁLIDO**

**Validade:** 22/04/2021

**Nº. do Processo:** 46000.002027/2016-11

**Produto:** Nacional

**Equipamento:** VESTIMENTA TIPO JARDINEIRA

**Descrição:** Jardineira de segurança para saneamento, confeccionada em tecido sintético plastificado com PVC em ambas as faces (trevira), costuras através de solda eletrônica, com suspensório do mesmo material da vestimenta com meia argola para ajustes, botas de PVC forradas acopladas (fabricante da bota: BSB Produtora de Equipamentos de Proteção Individual S/A - CA nº 26.629 e CA nº 37.456).

**Aprovado para:** PROTEÇÃO DO TRONCO E MEMBROS INFERIORES DO USUÁRIO CONTRA UMIDADE PROVENIENTE DE OPERAÇÕES COM USO DE ÁGUA E CONTRA RISCOS DE ORIGEM QUÍMICA

**Restrições/Limitações:** EPI NÃO APROVADO PARA USO CONTRA AGROTÓXICOS.

**Observação:** I) EPI aprovado para Tipo (PB) 6 - vestimenta de proteção (parcial) química com proteção limitada contra líquidos químicos, para a ISO 16602:2007. II) Desempenhos apresentados: a. Nível "4" no ensaio de resistência ao rasgamento trapezoidal, que varia de 1 a 6, sendo 6 o melhor resultado; b. Penetração a Líquidos: 3-Ácido Sulfúrico 30%, 3-Hidróxido de Sódio 10%, 3-Butanol, 3-*o*-Xileno; Repelência a Líquidos: 3-Ácido Sulfúrico 30%, 3-Hidróxido de Sódio 10%, 2-Butanol, 2-*o*-Xileno, que variam de 0 a 3, sendo 3 o melhor resultado. III) Demais especificações técnicas do EPI deverão ser obtidas junto ao fabricante.

**Marcação do CA:** Na etiqueta

**Referências:** 883.J/T

**Tamanhos:** P, M, G, GG e EXG

**Normas técnicas:** ISO 16602:2007 + A1:2012

**Laudos:**

**Nº. Laudo:** 1 078 990-203/2015

**Laboratório:** IPT/FRANCA - INSTITUTO DE PESQUISAS TECNOLÓGICAS

**Cores:** Amarela

**Empresa:** BRASCAMP EQUIPAMENTOS DE PROTECAO DO TRABALHO LTDA - EPP

**CNPJ:** 04.236.036/0001-20 **CNAE:** 3292 - Fabricação de equipamentos e acessórios para segurança e proteção pessoal e profissional

**Endereço:** SAPUCAI 499

**Bairro:** BOA VISTA

**Cidade:** SANTA RITA DO SAPUCAI

**CEP:** 37540000

**UF:** MG



### MEMORANDO SEI N° 3671520/2019 - SAMA.NAD

Joinville, 03 de maio de 2019.

#### À SAP.UPR

Assunto: Resposta ao Memorando SEI n° 3631273

Cumprimentando-os cordialmente, segue as informações solicitadas quanto ao Pregão Eletrônico n° 275/2018, para Registro de Preços, visando a futura e eventual aquisição de Equipamentos de Proteção Individual - EPIs, para a Secretaria de Agricultura e Meio Ambiente:

#### 1. Lote 01 - PORTAL SUPRI DISTRIBUIDORA LTDA

Informamos que as amostras não foram recebidas nesta Secretaria, tendo em vista o e-mail da referida empresa (Documento SEI n°3505672), solicitando a prorrogação do prazo para entrega da amostra, e, em seguida a resposta efetuada pelo pregoeiro através do ofício 3512887. Assim, a empresa não efetuou a entrega das amostras pois não conseguiria cumprir o prazo estabelecido no subitem 11.2 do edital.

#### 2. Lote 02 - SAGATI COMÉRCIO DE EQUIPAMENTOS DE SEGURANÇA EIRELI - ME

Considerando o questionamento quanto a aprovação da amostra fora do prazo estabelecido no subitem 11.2 do edital, sustentamos que em consulta ao rastreamento de objeto no site dos Correios, identificamos que a data de postagem do objeto foi no dia imediatamente seguinte ao da convocação do pregoeiro, que ocorreu no dia 01/04/2019 (SEI n° 3682877).

Dessa forma, embora tenhamos recebido a amostra apenas no dia 10/04/2019, a data de postagem do objeto ocorreu no dia 02/04/2019, e a entrega só não ocorreu dentro do prazo estabelecido, devido a demora no trâmite de entrega promovida pelos Correios.

Ademais, salientamos quanto a necessidade deste EPI para atender as unidades da SAMA, sendo instrumento imprescindível para garantir a saúde e proteção dos trabalhadores.

No que concerne ao local de entrega das amostras, informamos que esta foi efetuada na antiga sede da Secretaria de Agricultura e Meio Ambiente situado à rua Anita Garibaldi, n° 79, Anita Garibaldi, Joinville S/C, endereço este previsto no edital SEI n° 2895559. Para esta Secretaria, não há óbice quanto ao local de entrega, tendo em vista que alguns servidores encontram-se no referido endereço e fizeram o recebimento sem qualquer entrave.

No que diz respeito a ausência de relação de amostras, anexamos o documento SEI n°

3682948, apendido na embalagem de entrega do objeto. Este documento contém informações quanto a identificação da empresa, edital, produto, marca e lote a que se refere a amostra (Marca/modelo: WORKFLEX/ 43WFLPP6/ GENOVA/ CA: 39184).

Todas as informações referente ao produto, correspondem ao disposto na proposta de preços da empresa, SEI nº 3235569.

Assim, ratificamos a informação constante no documento SEI nº 3538775, colocado pela SGP.USS.SMT, quanto a aprovação da amostra respectiva.

### 3. Lote 05 - NACIONAL SAFETY EQUIPAMENTOS DE SEGURANÇA LTDA -

Quanto a indagação sobre a relação das amostras a ser apresentada no ato da entrega, segue em anexo o descritivo (SEI nº 3683052), contendo a identificação da empresa, edital, produto, marca, lote e item a que se refere a amostra e CA (Marca/modelo: BRASCAMP, C.A 28440).

Ainda, juntamente com a amostra foi nos enviado o documento de Certificação de Aprovação, CA nº 28.440 (SEI nº 3683122).

Todas as informações referente ao produto, correspondem ao disposto na proposta de preços da empresa, SEI nº 3235515.

Assim, ratificamos a informação constante no documento SEI nº 3508581, colocado pela SGP.USS.SMT, quanto a aprovação da amostra respectiva.

Sem mais, permanecemos à disposição para demais esclarecimentos.



Documento assinado eletronicamente por **Jackson Santos, Coordenador (a)**, em 06/05/2019, às 14:19, conforme a Medida Provisória nº 2.200-2, de 24/08/2001, Decreto Federal nº 8.539, de 08/10/2015 e o Decreto Municipal nº 21.863, de 30/01/2014.



A autenticidade do documento pode ser conferida no site <https://portalsei.joinville.sc.gov.br/> informando o código verificador **3671520** e o código CRC **1785A2A2**.

Rua Anita Garibaldi, 79 - Bairro Anita Garibaldi - CEP 89203-300 - Joinville - SC -  
[www.joinville.sc.gov.br](http://www.joinville.sc.gov.br)

18.0.108045-0

3671520v44