

03  
2

03  
1

**1 PAVIMENTO TÉRREO**  
1 : 75

1	REVISÃO CONFORME PARECER TÉCNICO 8457828	18/05/2021
0	EMISSÃO INICIAL	08/02/2021
Nº	DESCRIÇÃO	VISTO DATA

OBS.: TODAS AS MEDIDAS DEVEM SER CONFERIDAS EM OBRA, CASO SEJA NECESSÁRIO ALGUMA ALTERAÇÃO. ENTRAR EM CONTATO COM O PROJETISTA RESPONSÁVEL.  
OBS.: O NÍVEL 0,00m DO PROJETO ARQUITETÔNICO É REFERENTE AO NÍVEL 5,25m DO LEVANTAMENTO TOPOGRÁFICO.

APROVAÇÕES	CLIENTE:	MUNICÍPIO DE JOINVILLE	RESPONSÁVEL TÉCNICO:	GUILHERME SILVEIRA DE OLIVEIRA CREA: 128969
	CLIENTE:	MUNICÍPIO DE JOINVILLE	RESPONSÁVEL TÉCNICO:	GUILHERME SILVEIRA DE OLIVEIRA CREA: 128969
CLIENTE:	MUNICÍPIO DE JOINVILLE	CNPJ:	83.169.623/0001-10	
OBRA:	CENTRO DE FORMAÇÃO DA SECRETARIA DE EDUCAÇÃO	INSCRIÇÃO IMOBILIAR:	13.20.24.21.0274	
ENDEREÇO:	RUA TRÊS DE MAIO 151, CENTRO - JOINVILLE/SC			
DISCIPLINA:	COMUNICAÇÃO VISUAL	ARQUIVO:	497-19_COM_PE-R00	DATA: 18/05/2021
CONTEÚDO:	PLANTA BAIXA TÉRREO	ETAPA:	PROJETO EXECUTIVO	PRANCHETA: COM 01/3
		ESCALA:	INDICADO	
Engeplant Consultoria LTDA. / CREA nº 163388-0 / CNPJ 23.002.667/0001-29 Rua Cristóvão Nunes Pires, 110 - CEP 88010-120 - Florianópolis / Fone: (48) 99969-3345 / e-mail: guilherme@engeplant.com.br				

Projeto - Comunicação Visual (0012613704) - SEI 22.0.133827-7 / pg. 1

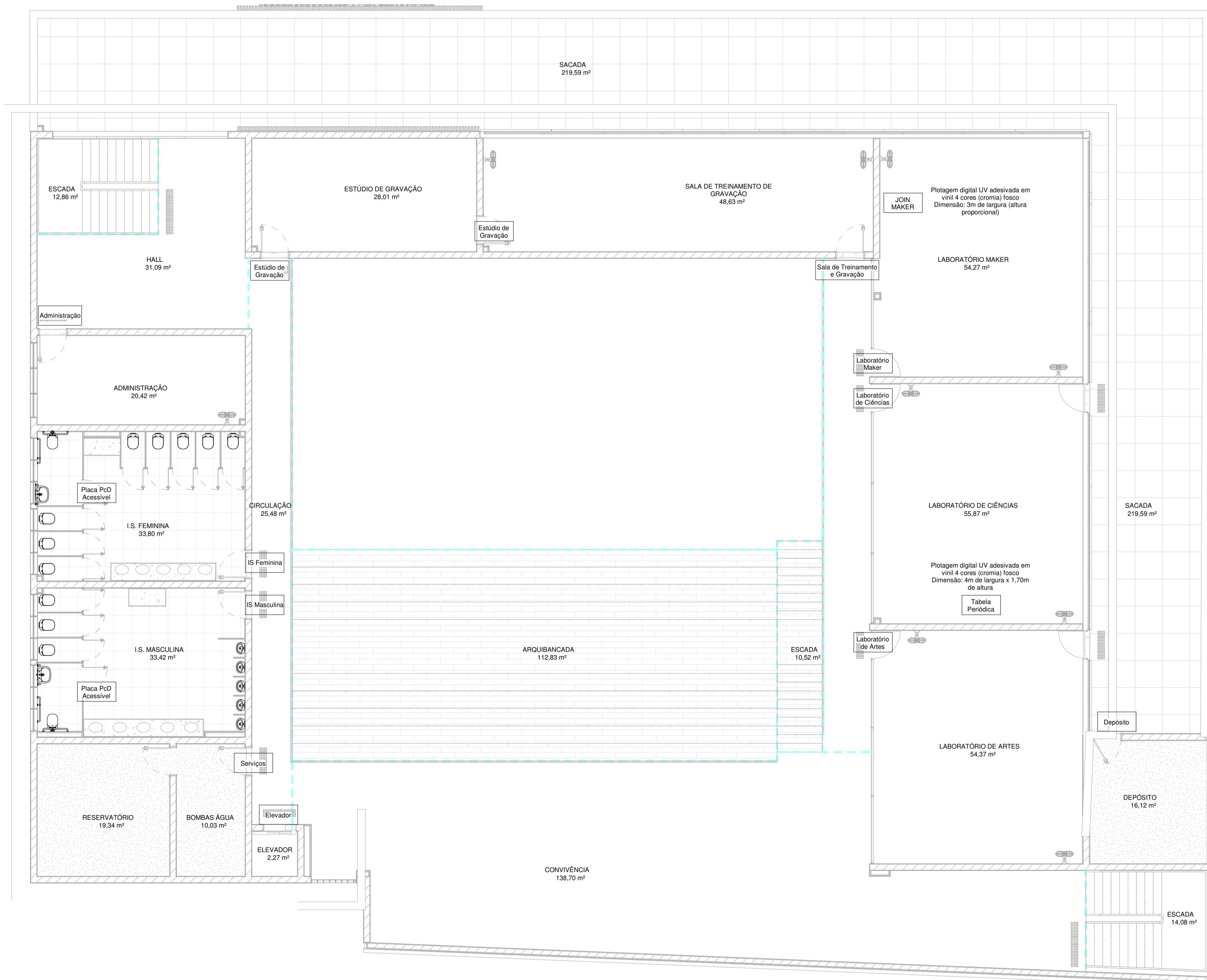
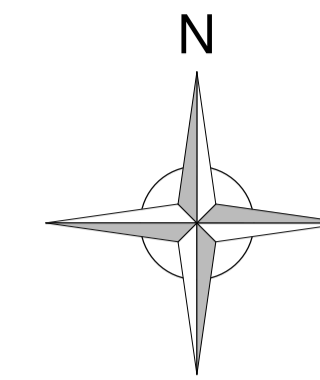

**1 PAVIMENTO SUPERIOR**  
1 : 75

1	REVISÃO CONFORME PARECER TÉCNICO 8457828	18/05/2021
0	EMISSÃO INICIAL	08/02/2021
Nº	DESCRIÇÃO	VISTO DATA

OBS.: TODAS AS MEDIDAS DEVEM SER CONFERIDAS EM OBRA, CASO SEJA NECESSÁRIO ALGUMA ALTERAÇÃO, ENTRAR EM CONTATO COM O PROJETISTA RESPONSÁVEL.  
OBS.: O NÍVEL 0,00m DO PROJETO ARQUITETÔNICO É REFERENTE AO NÍVEL 5,25m DO LEVANTAMENTO TOPOGRÁFICO.

APROVAÇÕES	CLIENTE:		RESPONSÁVEL TÉCNICO		
	MUNICÍPIO DE JOINVILLE 83.169.623/0001-10		GUILHERME SILVEIRA DE OLIVEIRA CREA: 12996-9		
CLIENTE:	MUNICÍPIO DE JOINVILLE		EQUIPE TÉCNICA DA EMPRESA		
	MUNICÍPIO DE JOINVILLE		GUILHERME SILVEIRA DE OLIVEIRA CREA: 12996-9		
OBRA:	CENTRO DE FORMAÇÃO DA SECRETARIA DE EDUCAÇÃO		CNPJ:	83.169.623/0001-10	
ENDEREÇO:	RUA TRÊS DE MAIO 151, CENTRO - JOINVILLE/SC		INSCRIÇÃO IMOBILIAR:	13.20.24.21.0274	
DISCIPLINA:	COMUNICAÇÃO VISUAL	ARQUIVO:	497-19_COM_PE-R00	DATA:	18/05/2021
CONTEÚDO:	PLANTA BAIXA SUPERIOR	ETAPA:	PROJETO EXECUTIVO	PRANCHAS:	COM 02/3
		ESCALA:	INDICADA		
Engoplant Consultoria LTDA / CREA nº 163388-0 / CNPJ 23.002.667/0001-29 Rua Cristóvão Nunes Pires, 110 - CEP 88010-120 - Florianópolis / Fone: (48) 99969-3345 / e-mail: guilherme@engeplant.com.br					

Projeto - Comunicação Visual (0012613704) SEI 22.0.133827-7 / pg. 2

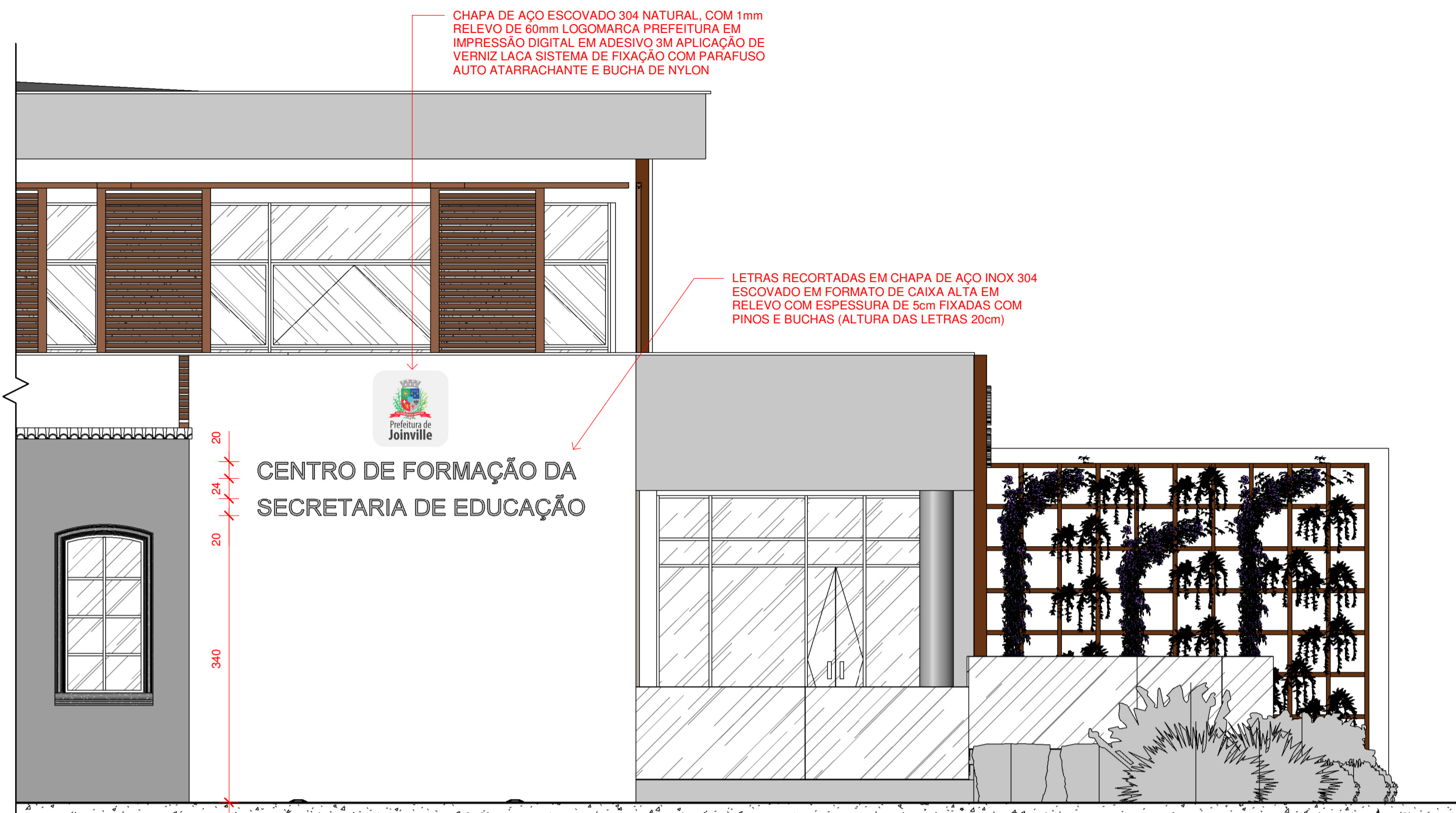

ELEVAÇÃO LESTE



ELEVAÇÃO NORTE

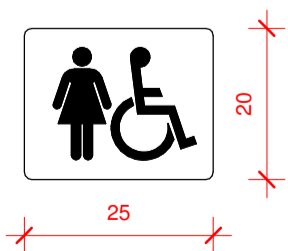

PLACA AÇO ESCOVADO EM RELEVO  
INDICAÇÃO: PORTA SANITÁRIO  
ACESSÍVEL FEMININO  
IMAGEM: COR PRETO

PLACA SANITÁRIO ACESSÍVEL FEM

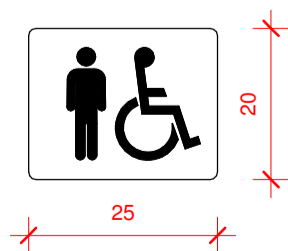

PLACA AÇO ESCOVADO EM RELEVO  
INDICAÇÃO: PORTA SANITÁRIO  
ACESSÍVEL MASCULINO  
IMAGEM: COR PRETO

PLACA SANITÁRIO ACESSÍVEL MASC

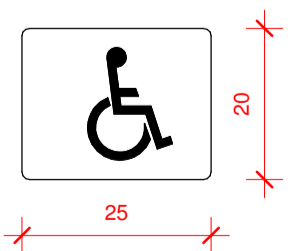

PLACA ACRÍLICO EM RELEVO PARA PORTA  
INDICAÇÃO: AMBIENTE ACESSÍVEL  
IMAGEM: COR PRETO  
FUNDO: ACRÍLICO COR CRISTAL

PLACA AMBIENTE ACESSÍVEL

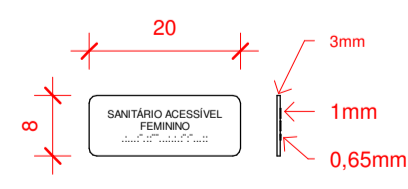

PLACA AÇO ESCOVADO  
EM RELEVO E BRAILLE  
INDICAÇÃO: AMBIENTE ACESSÍVEL  
IMAGEM: COR PRETO  
FUNDO: ACRÍLICO COR CRISTAL

PLACA RELEVO E BRAILLE - IDENTIFICAÇÃO DE AMBIENTES



BRASÃO PREFEITURA DE JOINVILLE

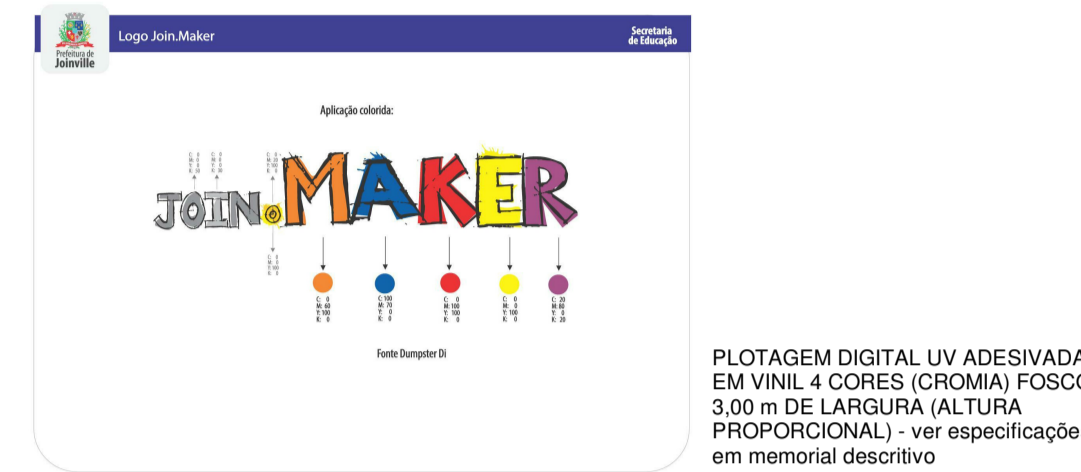

LAB. JOIN MAKER



TABELA PERIÓDICA



PLACAS DE SINALIZAÇÃO INTERNA

1	REVISÃO CONFORME PARECER TÉCNICO 8457828	18/05/2021
0	EMIÇÃO INICIAL	08/02/2021
Nº	DESCRIÇÃO	VISTO DATA

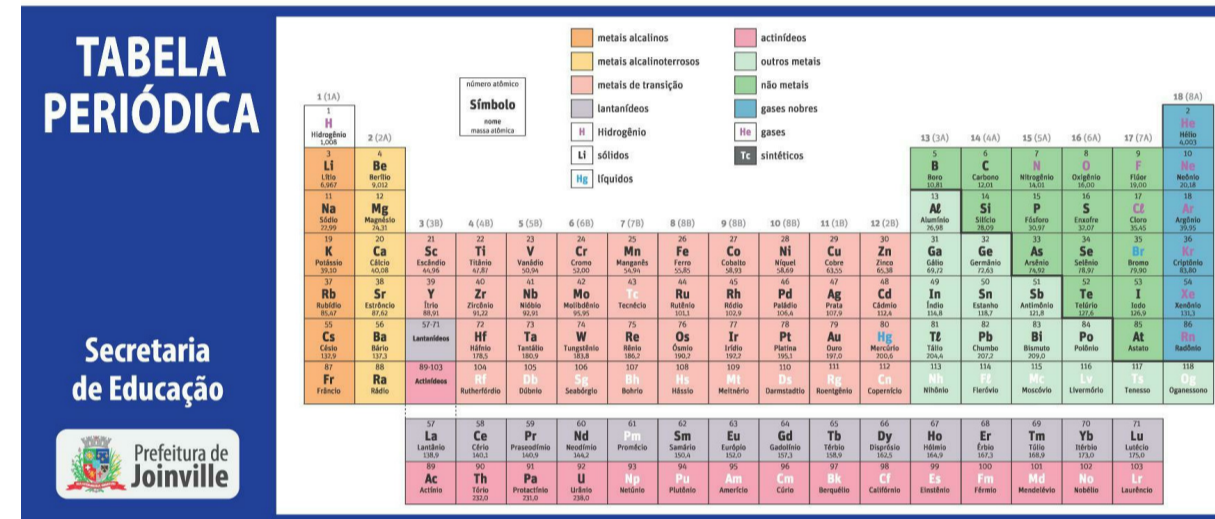
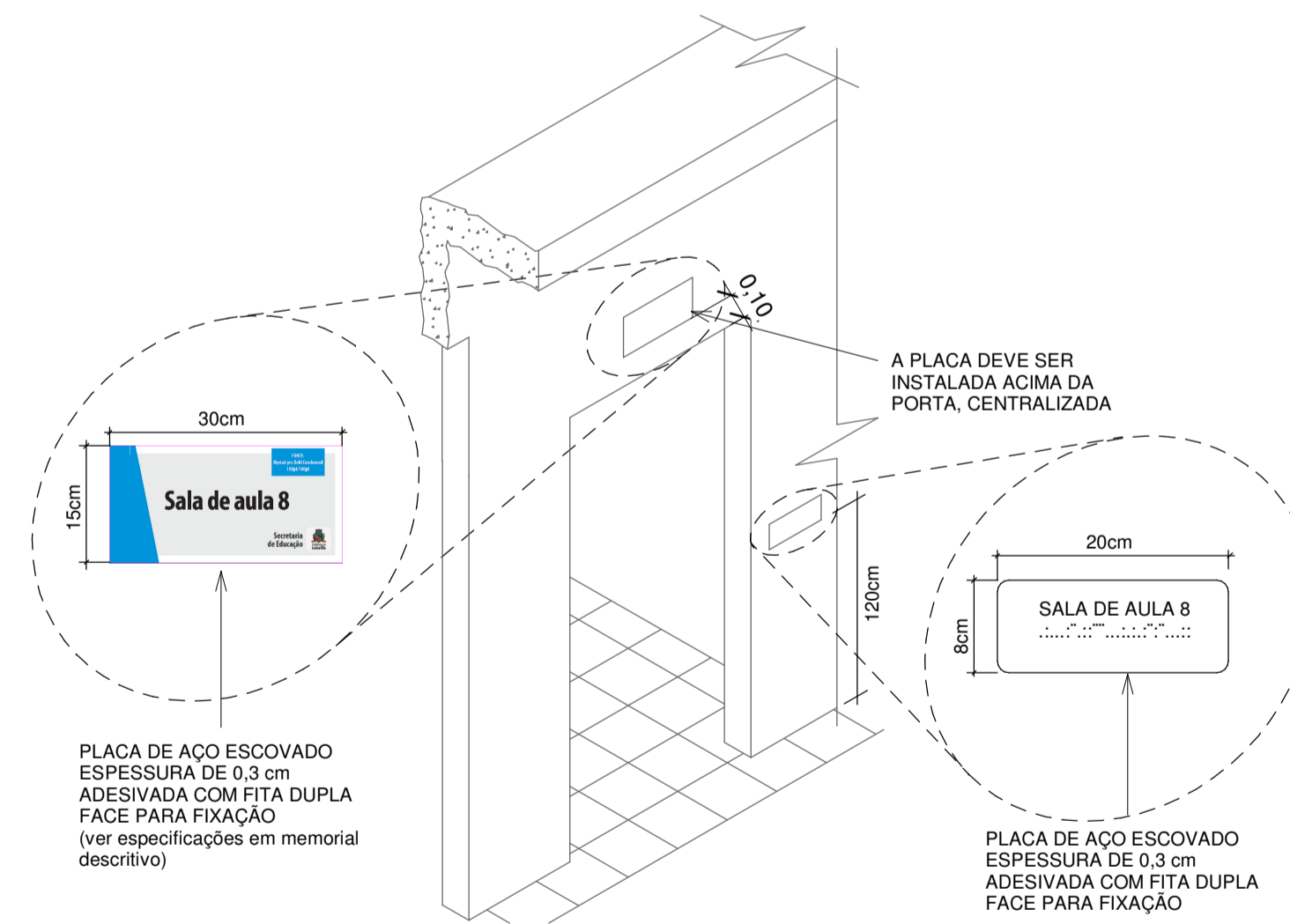
OBS.: TODAS AS MEDIDAS DEVEM SER CONFERIDAS EM OBRA, CASO SEJA NECESSÁRIO ALGUMA ALTERAÇÃO, ENTRAR EM CONTATO COM O PROJETISTA RESPONSÁVEL.  
OBS.: O NÍVEL 0,00m DO PROJETO ARQUITETÔNICO É REFERENTE AO NÍVEL 5,25m DO LEVANTAMENTO TOPOGRÁFICO.

APROVAÇÕES	CLIENTE:	MUNICÍPIO DE JOINVILLE	RESPONSÁVEL TÉCNICO:	GUILHERME SILVEIRA DE OLIVEIRA
	OBRA:	CENTRO DE FORMAÇÃO DA SECRETARIA DE EDUCAÇÃO	INSCRIÇÃO IMOBILIAR:	13.20.24.21.0274

CLIENTE:	MUNICÍPIO DE JOINVILLE	CNPJ:	83.169.623/0001-10
DISCIPLINA:	COMUNICAÇÃO VISUAL	ARQUIVO:	497-19_COM_PE-R00
CONTEÚDO:	ELEVAÇÕES E DETALHES	ETAPA:	PROJETO EXECUTIVO
		ESCALA:	INDICADA
		DATA:	18/05/2021
		PRANCHAS:	COM 03/3
<p>Engoplant Consultoria LTDA / CREA nº 163388-0 / CNPJ 23.002.667/0001-29 Rua Cristóvão Nunes Pires, 110 - CEP 88010-120 - Florianópolis / Fone: (48) 99969-3345 / e-mail: guilherme@engeplanti.com.br</p>			