

PLANTA BAIXA TÉRREO

Escala: 1/25

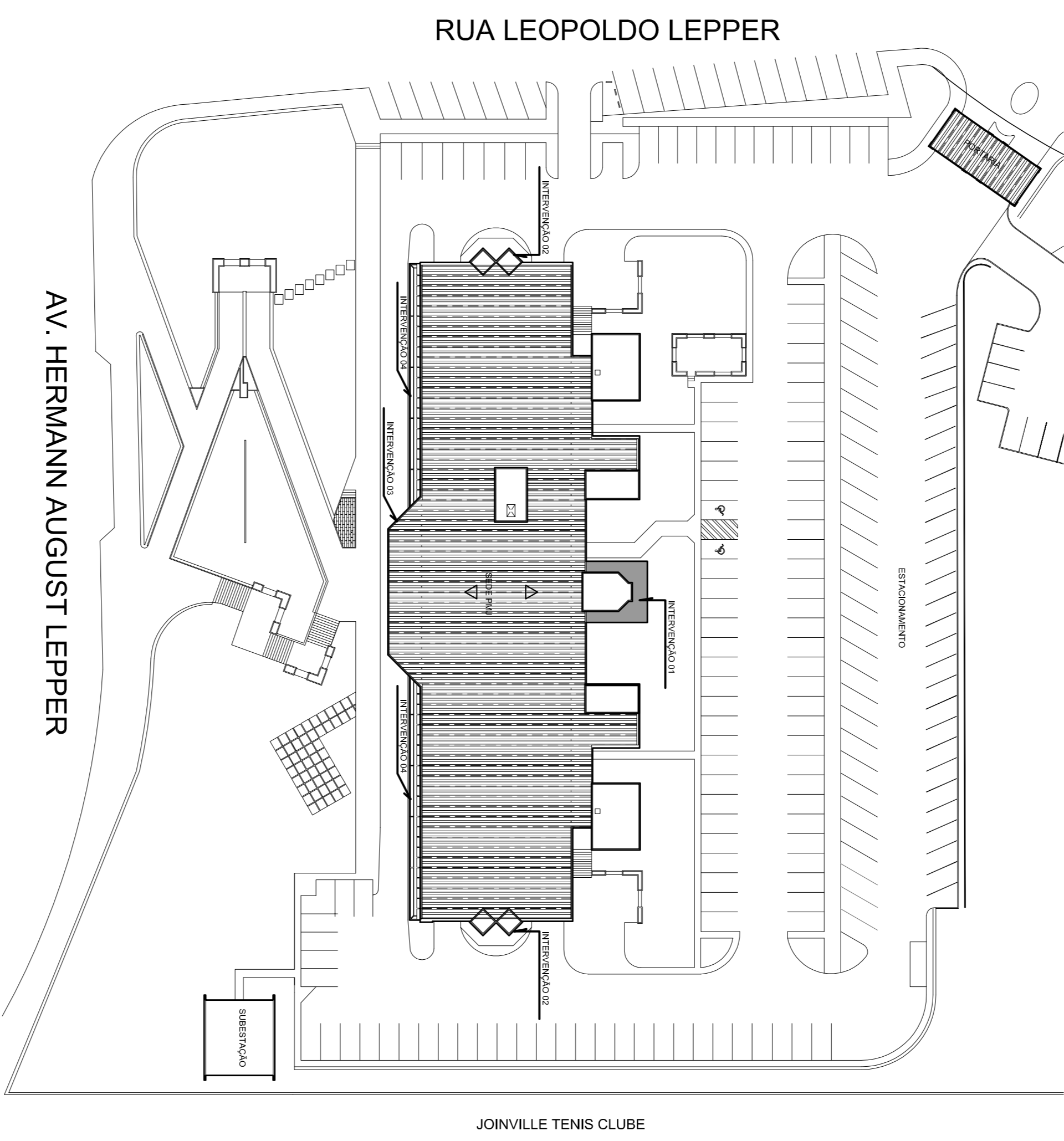

REVISÃO	DATA	DESENHO	MODIFICAÇÃO	VERIFICAÇÃO	APROVAÇÃO
RI					
RG					
REV					

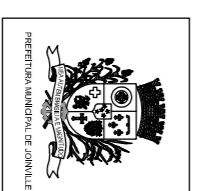

SECRETARIA DE INFRAESTRUTURA URBANA
UNIDADE DE BANCO DE PROJETOS

Projeto: PLANTA BAIXA TÉRREO/PLANTAÇÃO COM IDENTIFICAÇÃO DAS INTERVENÇÕES

Ass.:
Projeto: PREFEITURA MUNICIPAL DE JOINVILLE

Ass.:
Escala: 1/25

Ass.:
Codigo: UBP/

Ass.:
Data: AGOSTO/2017

Ass.:
Número Projeto: AR 01/10

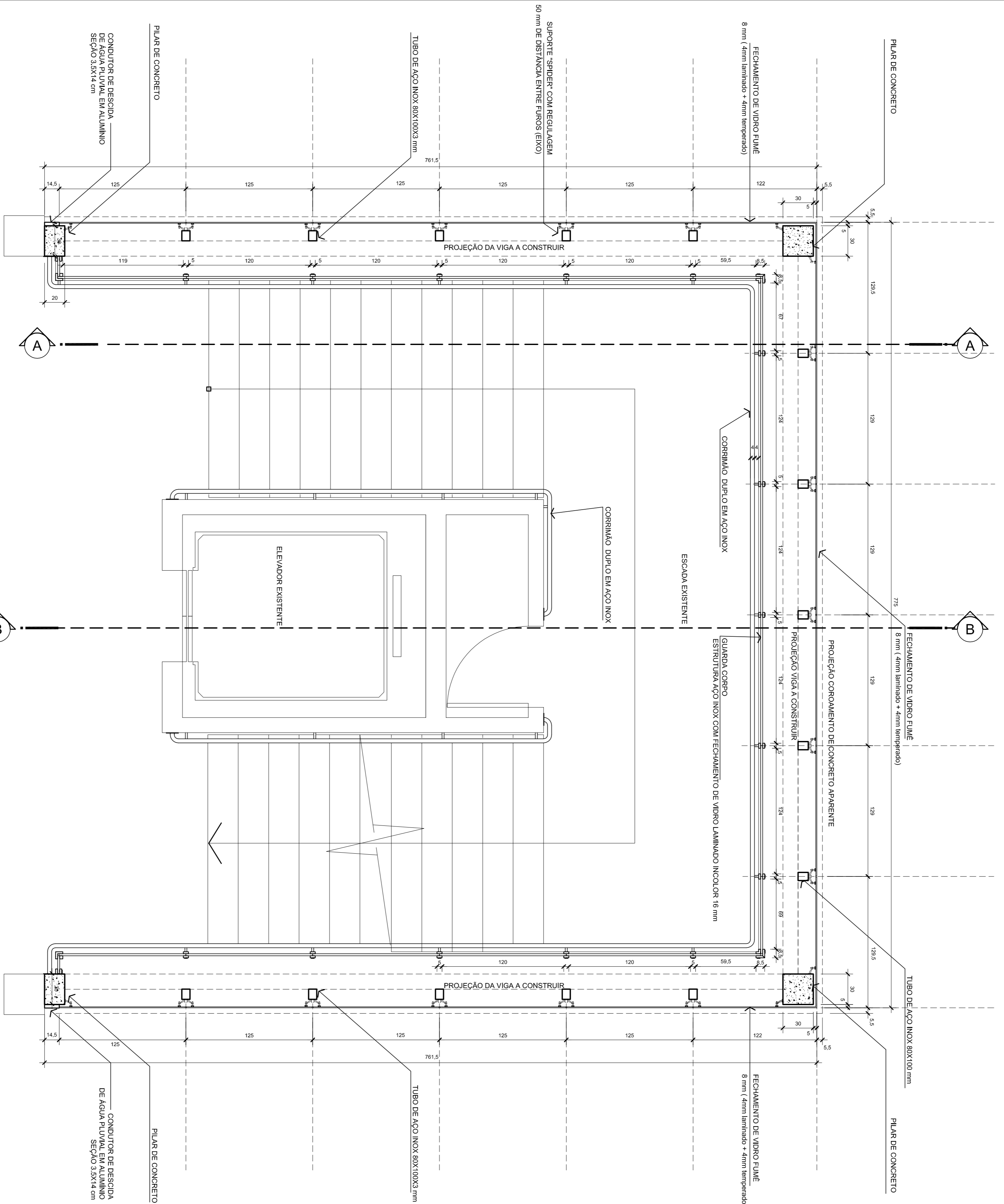

PLANTA BAIXA 1º PAVIMENTO

Escala 1/25

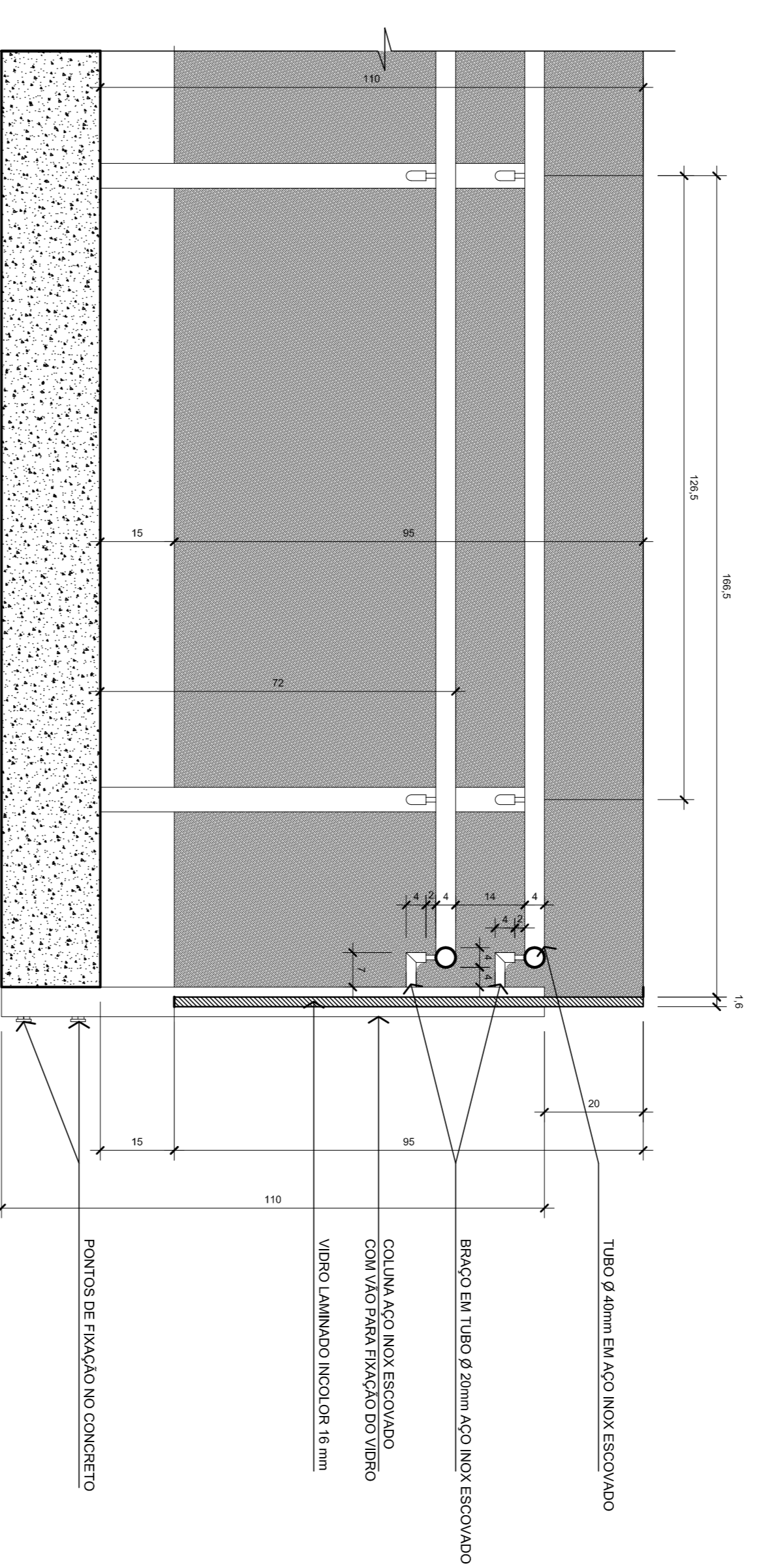

DETALHE DO GUARDA-CORPO

Escala 1/10

RT	REVISÃO CADASTRAL		
REVISÃO CADASTRAL	EMISSÃO INICIAL	MODIFICAÇÃO	VERIFICAÇÃO APROVAÇÃO
REV.	DATA	DESENHO	



SECRETARIA DE INFRAESTRUTURA URBANA
 UNIDADE DE BANCO DE PROJETOS

PROJETO DE ARQUITETURA - REFORMA SEDE PMU
 ESTRUTURAS METÁLICAS - INTERVENÇÃO 01

Projeto: **PLANTA BAIXA - 1º PAVIMENTO/DETALHE DO GUARDA-CORPO**

Autor: VIVIAN ESTERKUNZKE DE SOUZA Coordenador: UBP/ Data: AGOSTO/2017	Revisor: PREFEITURA MUNICIPAL DE JOINVILLE Escala: 1/25 Data: AGOSTO/2017
---	--

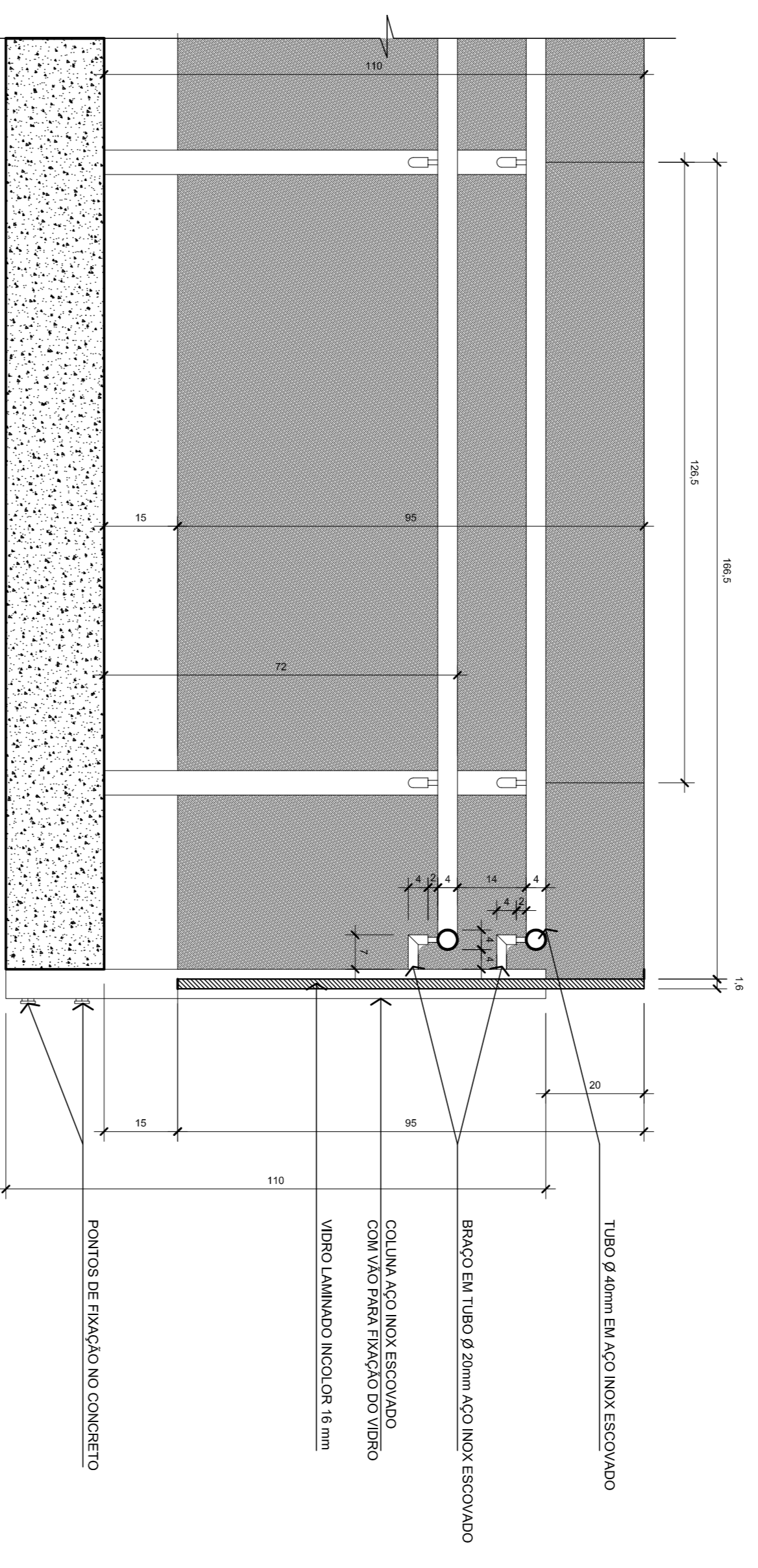
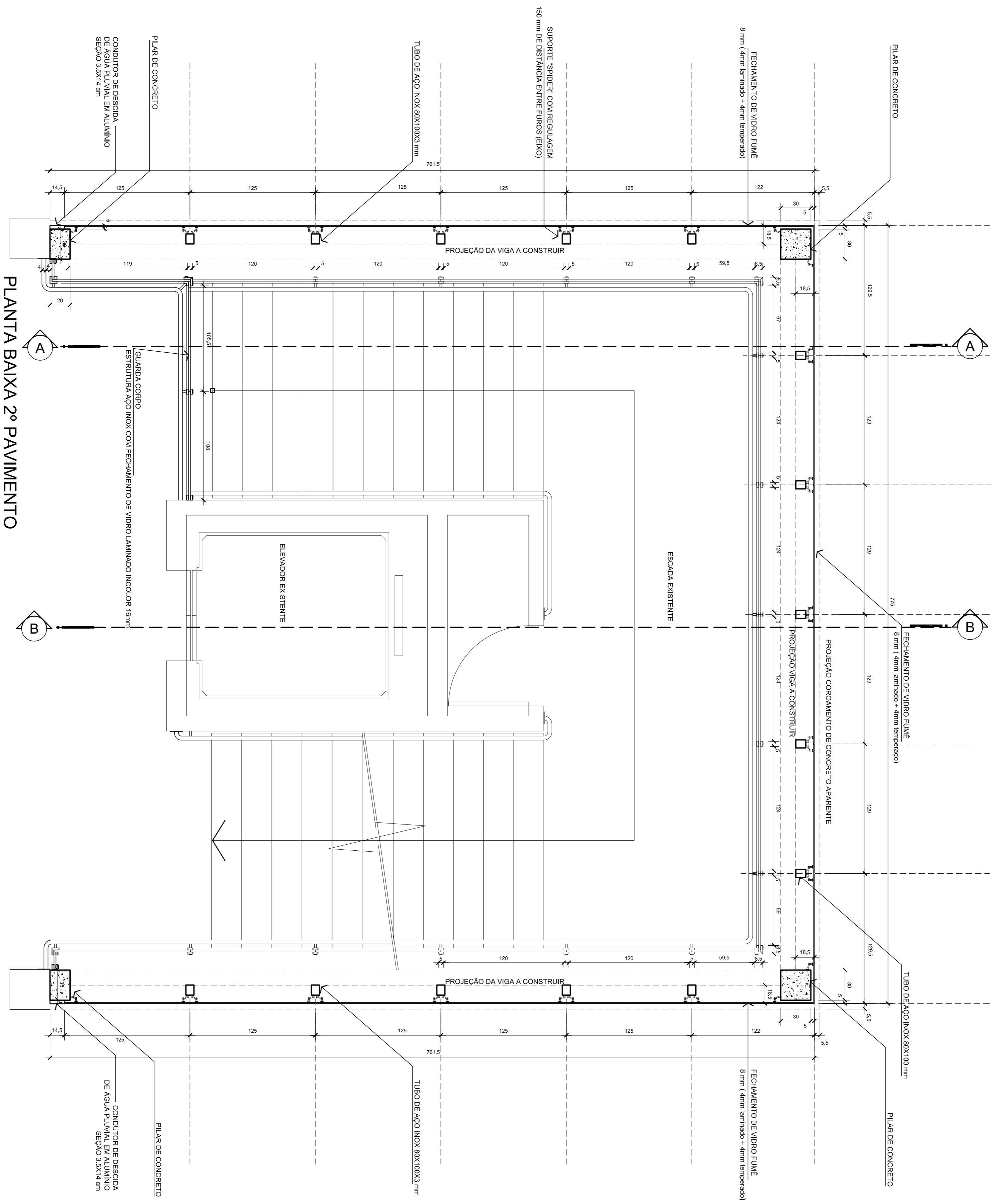

REVISÃO CADASTRAL	EMISSÃO INICIAL	MODIFICAÇÃO	VERIFICAÇÃO	APROVAÇÃO
REV. DATA	DESENHO			
RT				
RO				

SECRETARIA DE INFRAESTRUTURA URBANA
UNIDADE DE BANCO DE PROJETOS

PROJETO DE ARQUITETURA - REFORMA SEDE PMU
ESTRUTURAS METÁLICAS - INTERVENÇÃO 01

PLANTA BAIXA - 2º PAVIMENTO/DETALHE DO GUARDA CORPO

Ass.: _____
VILMO ESTERONIZZI DE OLIVEIRA

Ass.: _____
CANDIALETTI

Ass.: _____
Oliveira CAD

Ass.: _____
UBP/

Ass.: _____
AGOSTO/2017

Ass.: _____
AR 03/10

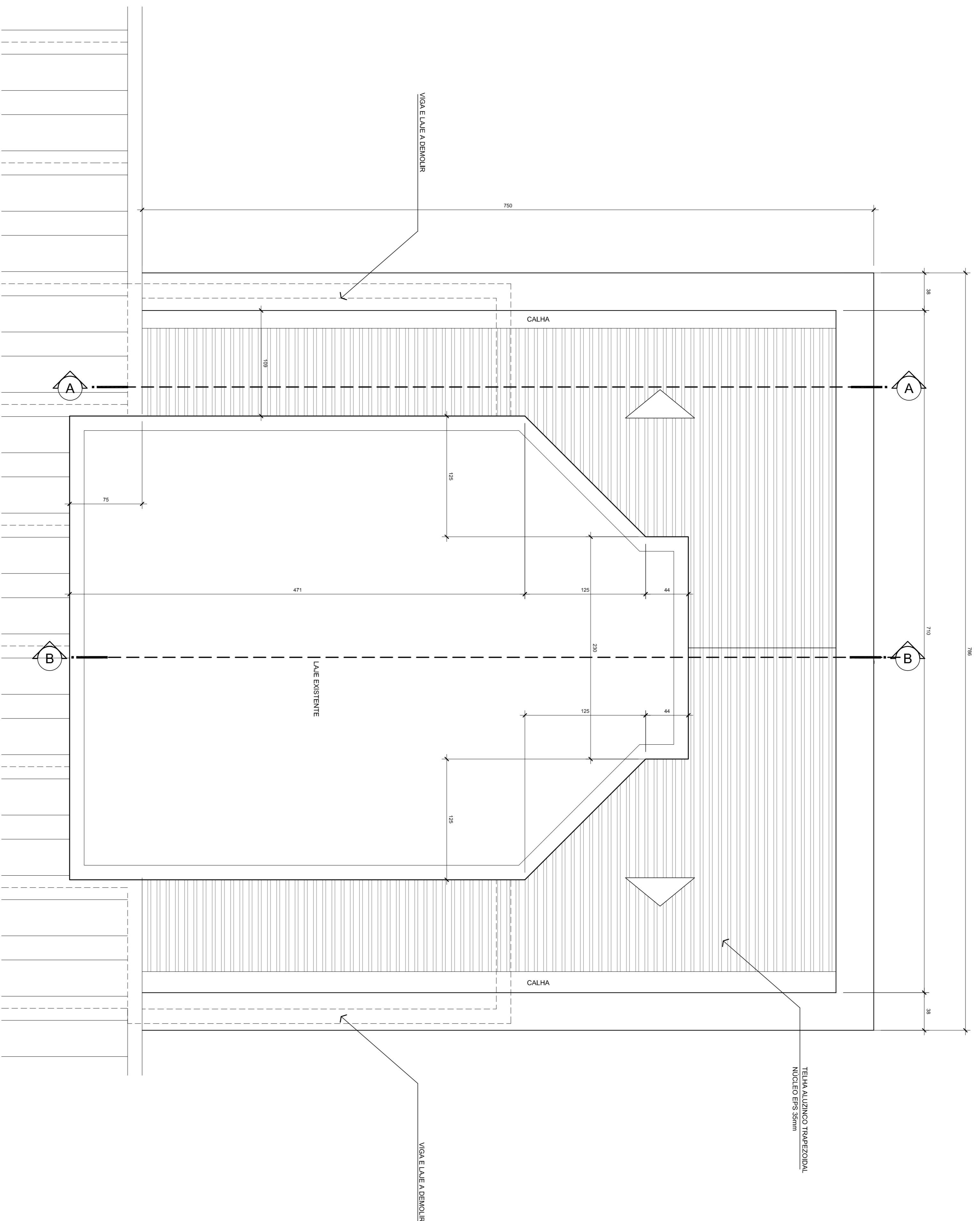

PLANTA BAIXA - COBERTURA

Escala 1/25

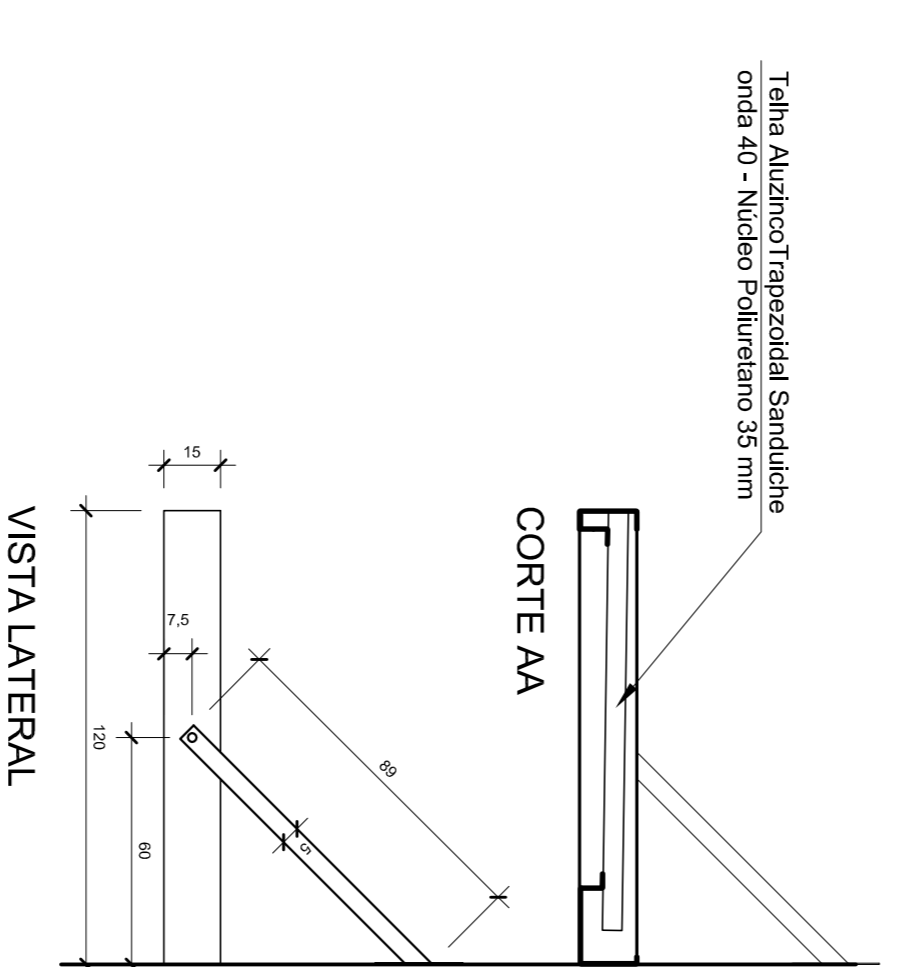
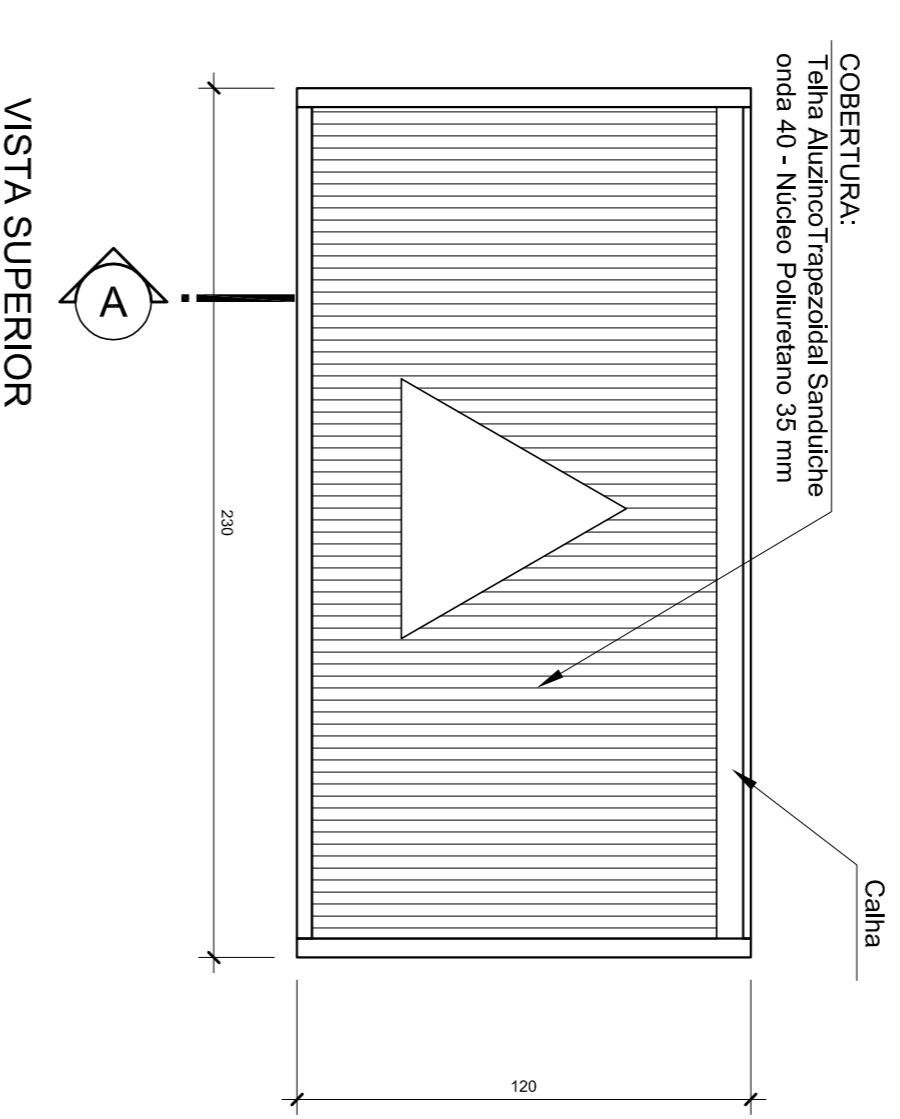
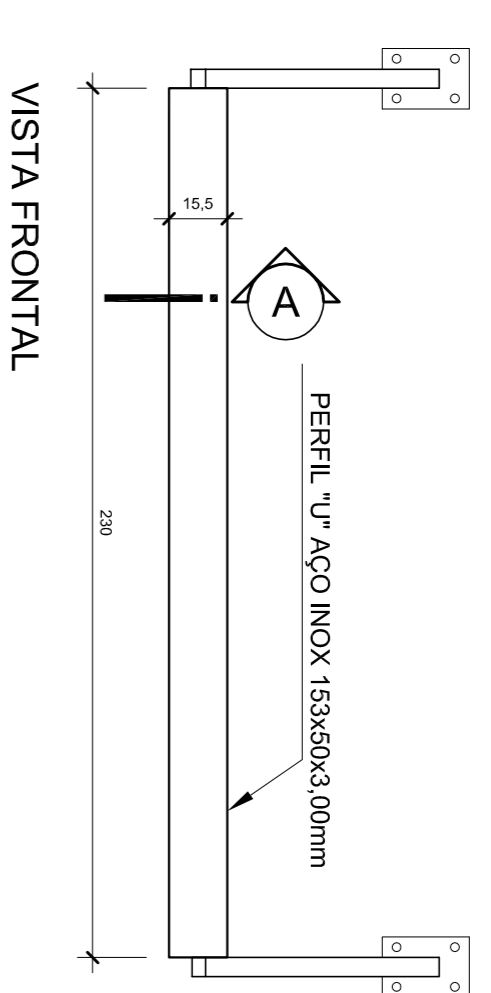

COBERTURA PORTA LATERAL

Escala 1/20

REV.	DATA.	DESENHO	MODIFICAÇÃO	VERIFICAÇÃO	APROVAÇÃO
R1			REVISÃO CADASTRAL		
			EMISSÃO INICIAL		

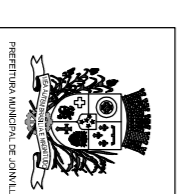

SECRETARIA DE INFRAESTRUTURA URBANA
UNIDADE DE BANCO DE PROJETOS

Projeto: **PROJETO DE ARQUITETURA - REFORMA SEDE PMU**
ESTRUTURAS METÁLICAS - INTERVENÇÃO 01

Comando: **COBERTURA DA TORRE/COBERTURA DA PORTA LATERAL**

Autoria:		Requisitante:	
Arquiteto:	Ass.:	PREFEITURA MUNICIPAL DE JOINVILLE	
VÍTOR ESTRELA NUNZES DE OLIVEIRA SILVA		Escala:	1/25
			Operadora CAD
Coordenador:	Ass.:	Código:	UBP/
Desenvolvedor do projeto:	Ass.:	Data:	AGOSTO/2017
			Válido até: AR 04/10

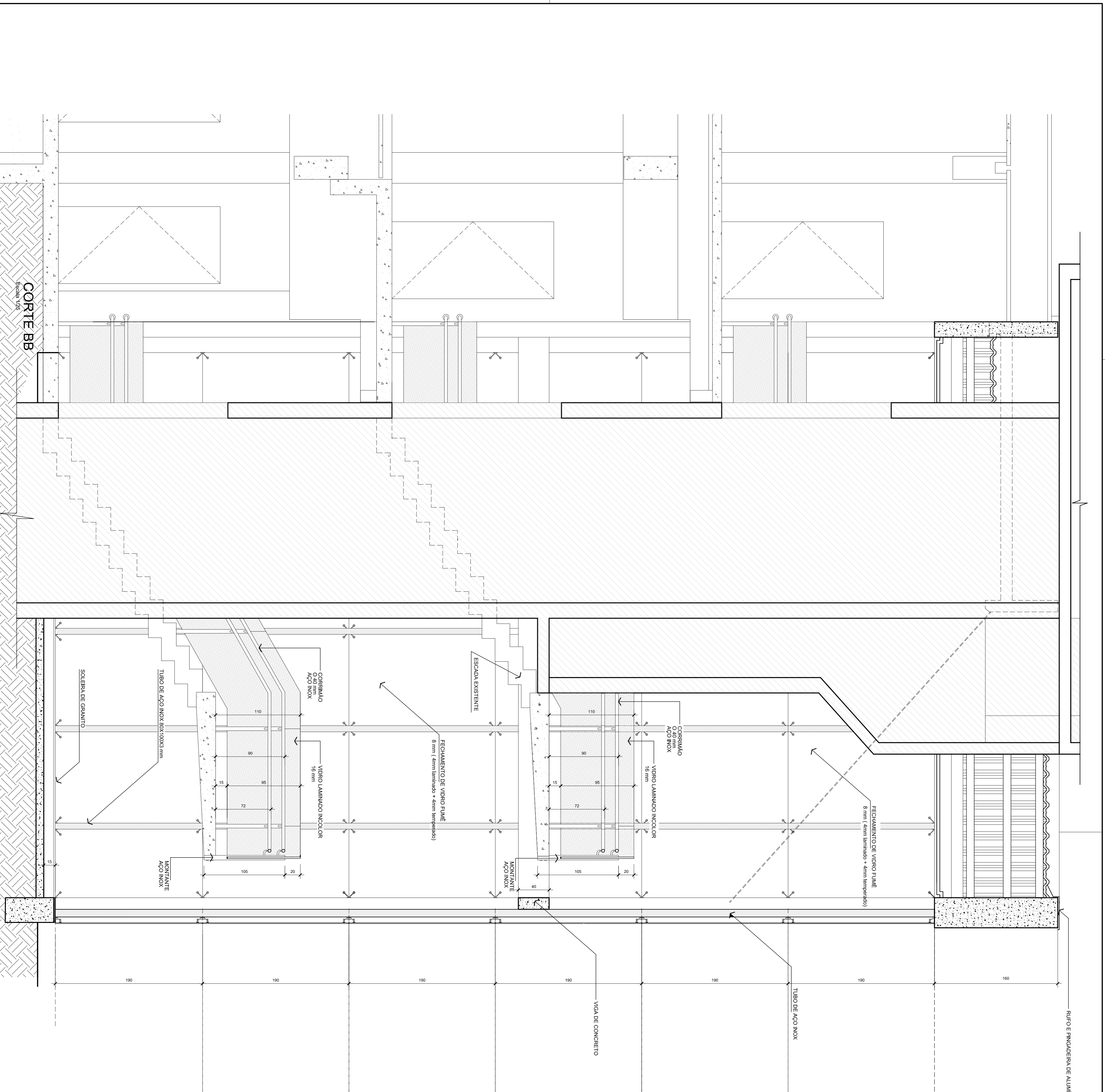

REVISÃO CADASTRAL	MODIFICAÇÃO	VERIFICAÇÃO APROVAÇÃO
REV. DATA	DESENHO	

SECRETARIA DE INFRAESTRUTURA URBANA
UNIDADE DE BANCO DE PROJETOS

PROJETO DE ARQUITETURA - REFORMA SEDE PMU
ESTRUTURAS METÁLICAS - INTERVENÇÃO 01

Comando: CORTE BB

Arquiteto	Ass:	Projeto	Arquiteto
VIAO ESTER RUIOZINHA EM CALA 15/10/14		PREFETURA MUNICIPAL DE JOINVILLE	
Colaborador	Ass:	Estado	1/25
		Departamento	UBP/
Operador de Impressão	Ass:	Colégio	
		Curso	
		Data	AGOSTO/2017
		Numero Projeto	AR 05/10

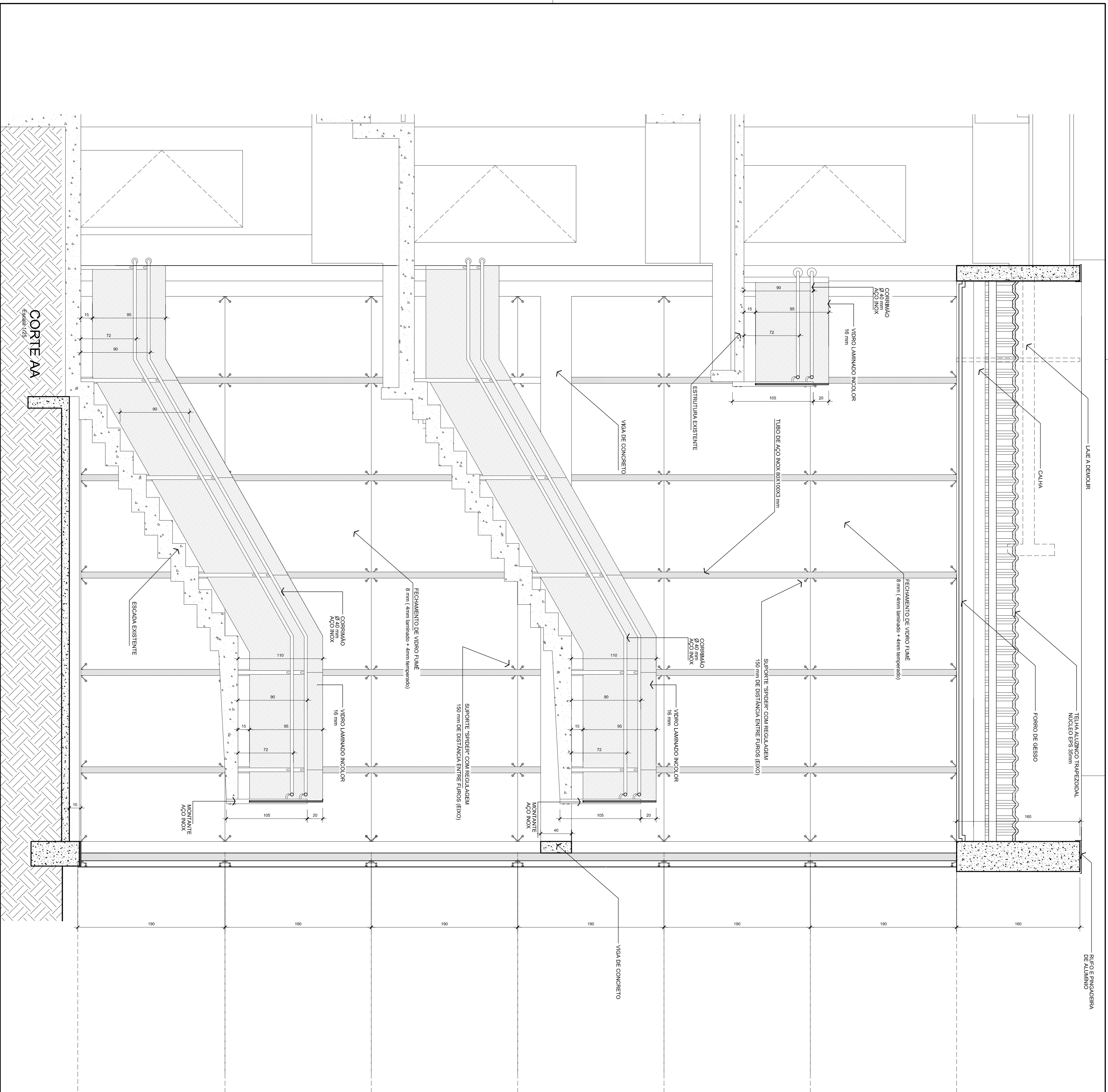

CORTE AA

Escala: 1/25

RI	REVISÃO CADASTRAL		
RO	EMISSÃO INICIAL		
REV	DATA	DESENHO	VERIFICAÇÃO APROVAÇÃO
		MODIFICAÇÃO	

SECRETARIA DE INFRAESTRUTURA URBANA
UNIDADE DE BANCO DE PROJETOS

PROJETO DE ARQUITETURA - REFORMA SEDE PMU
ESTRUTURAS METÁLICAS - INTERVENÇÃO 01

Comando: **CORTE AA**

Ass: _____
VIAJO ESTER RUIZ DE SA CAULA FERREIRA

Ass: _____
Co-Autor(es)

Ass: _____
Coordenador de Projeto

Ass: _____
Data: AGOSTO/2017

Ass: _____
Número Projeto: AR 06/10

Ass: _____
Prezente: PREFEITURA MUNICIPAL DE JOINVILLE

Ass: _____
Escala: 1/25

Ass: _____
Coloço: UBPI

Ass: _____
Data: AGOSTO/2017

TESTEIRA EXISTENTE

FRISO REBAIXADO 2x2cm

CONCRETO APARENTE

100

FECHAMENTO DE URSO C/UMÉ
8 mm (depois pintado + Armação)

PELIOLA JATEADA - VER DETALHE

125

125

125

125

125

122

190

190

190

190

190

190

187

ELEVAÇÃO LATERAL

Escala 1/25

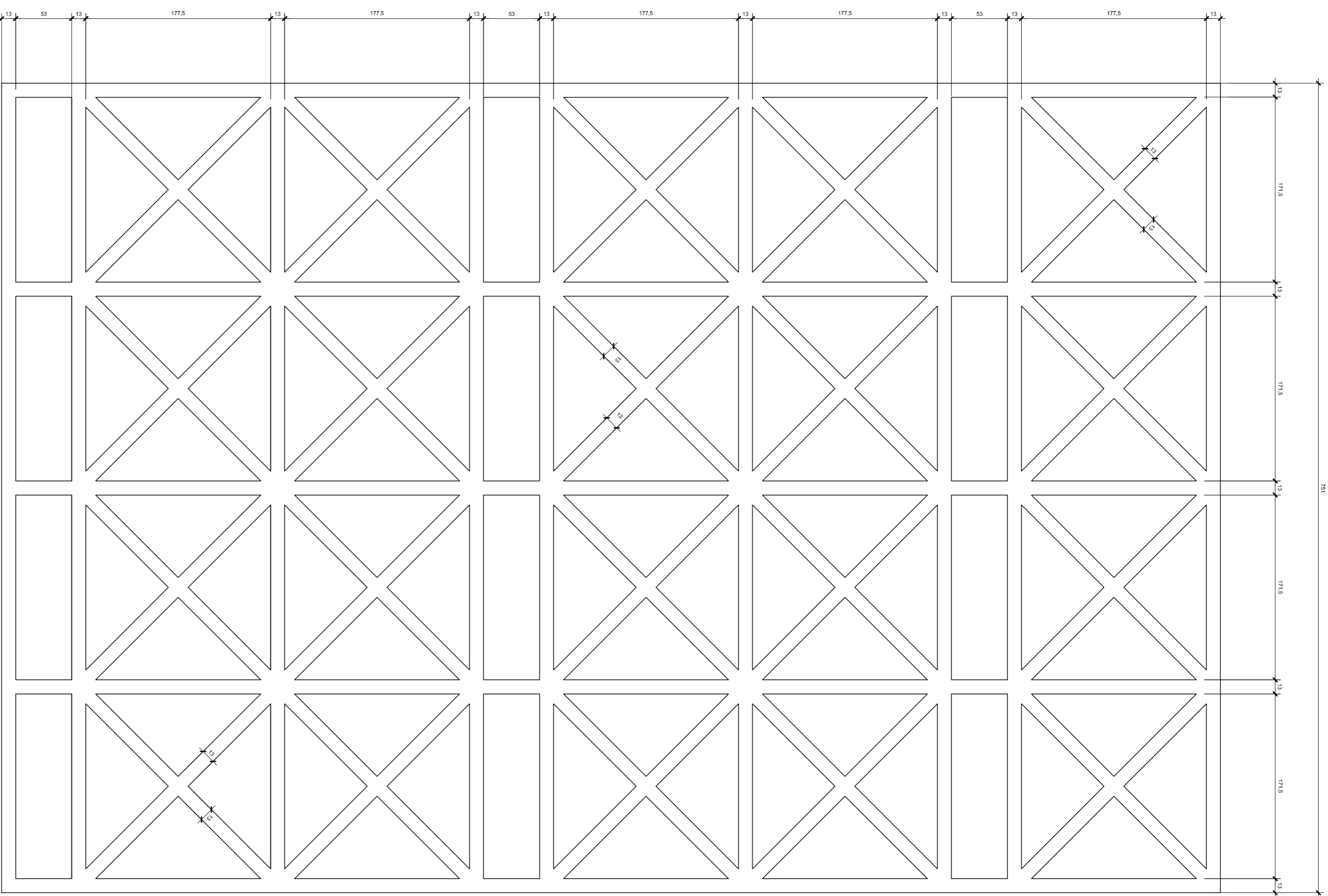

DETALHE DAS FAIXAS DE PELIOLA JATEADA - ELEVAÇÃO LATERAL

RI	REVISÃO CADASTRAL		
RO	EMISSÃO INICIAL		
REV	DATA	DESENHO	MODIFICAÇÃO
			VERIFICAÇÃO APROVAÇÃO



SECRETARIA DE INFRAESTRUTURA URBANA
UNIDADE DE BANCO DE PROJETOS

PROJETO DE ARQUITETURA - REFORMA SEDE PMU
ESTRUTURAS METÁLICAS - INTERVENÇÃO 01

Comando: ELEVAÇÃO LATERAL

Autentico	Ass:	Responsible
VANDO ESTER RAINZE em CAU 15/08/14		PREFEITURA MUNICIPAL DE JONVILLE
Codificado	Ass:	Escala: 1/25
		Departamento CAD
Chancelado no Impresc	Ass:	Código: URPJ
		Data: AGOSTO/2017
		Número Projeto: AR 07/10

CONCRETO APARENTE

FRISO REBAIXADO 2x2cm

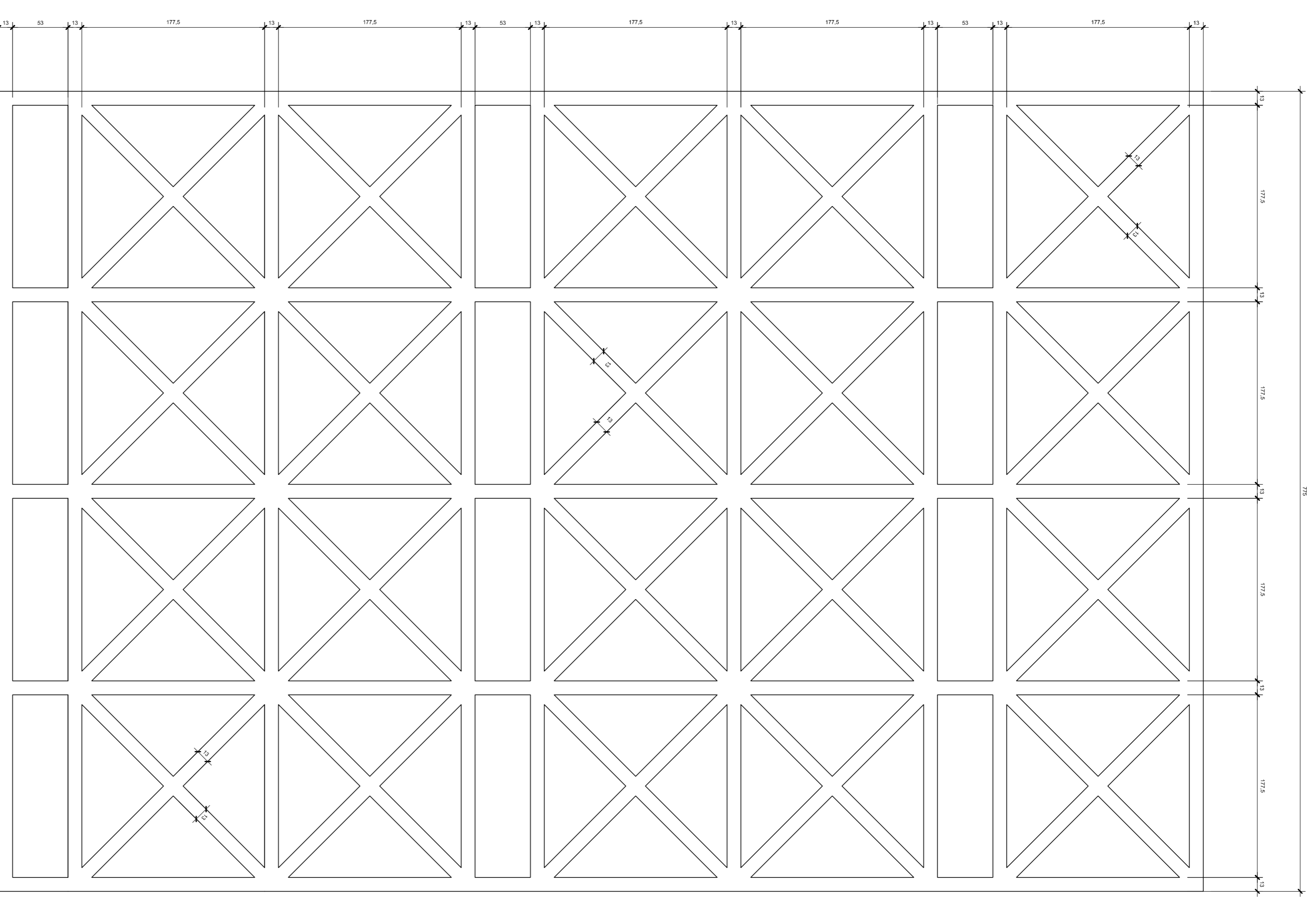
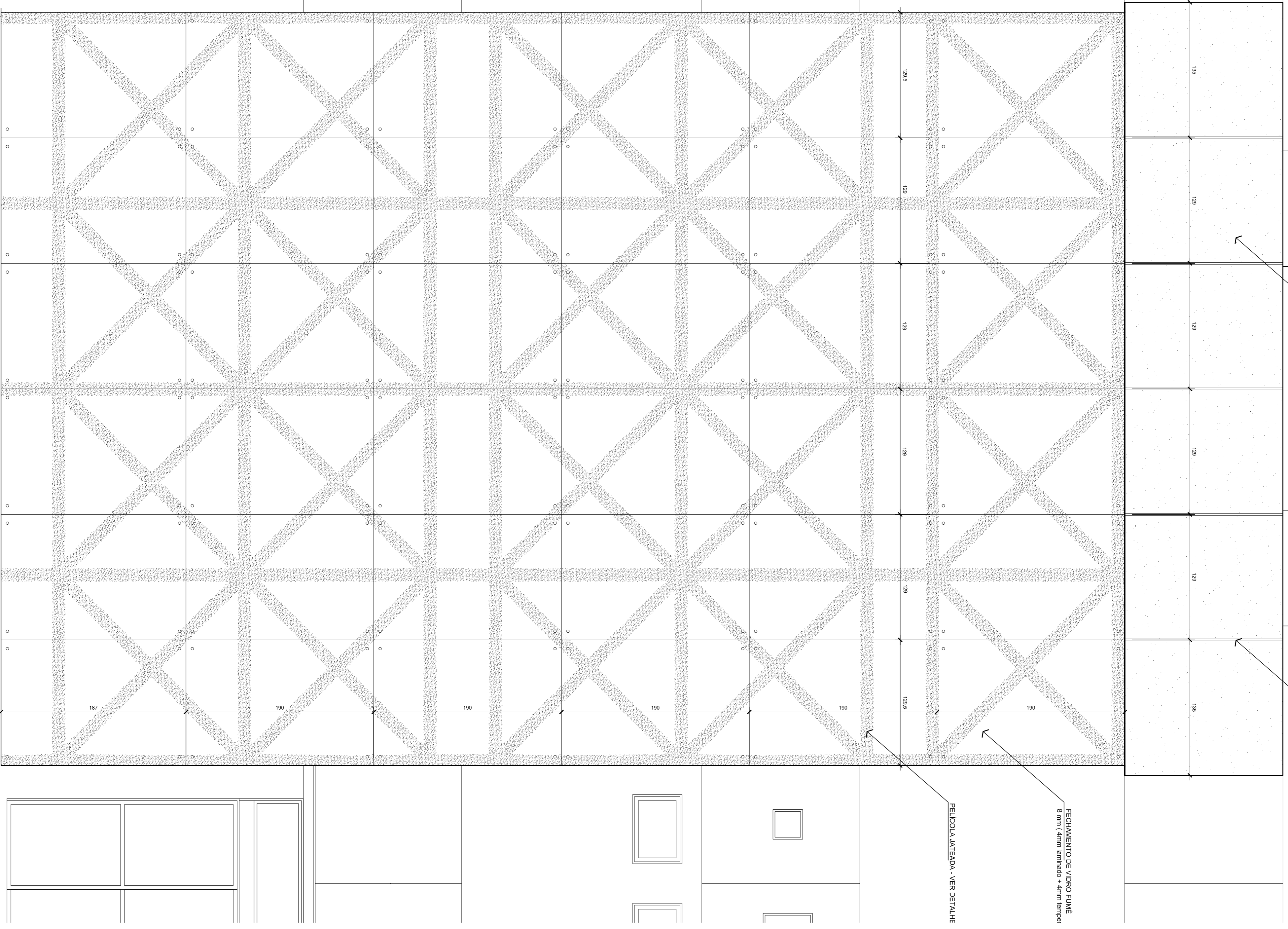

DETALHE DAS FAIXAS DE PELÍCULA JATEADA - ELEVÇÃO FUNDOS

SEM ESCALA

REV	DATA	DESENHO	MODIFICAÇÃO	VERIFICAÇÃO	APROVAÇÃO
R1			REVISÃO CADASTRAL		
R0			EMISSÃO INICIAL		



SECRETARIA DE INFRAESTRUTURA URBANA
 UNIDADE DE BANCO DE PROJETOS

PROJETO DE ARQUITETURA - REFORMA SEDE PMU
 ESTRUTURAS METÁLICAS - INTERVENÇÃO 01

Comando: ELEVÇÃO FUNDOS/DETALHE PELÍCULA JATEADA

Autógrafo:	Ass:	Responsável:
VANIO ESTER RUIZ DE CAVALCANTE		PREFEITURA MUNICIPAL DE JOAZEIRO
Coletores:	Ass:	Estado: 12/25
Chanceler de Registro:	Ass:	Distrito: JOAZEIRO
		Código: UBPJ
		Data: AGOSTO/2017
		Número Projeto: AR 08/10

ELEVÇÃO FUNDOS

Escala: 1/25

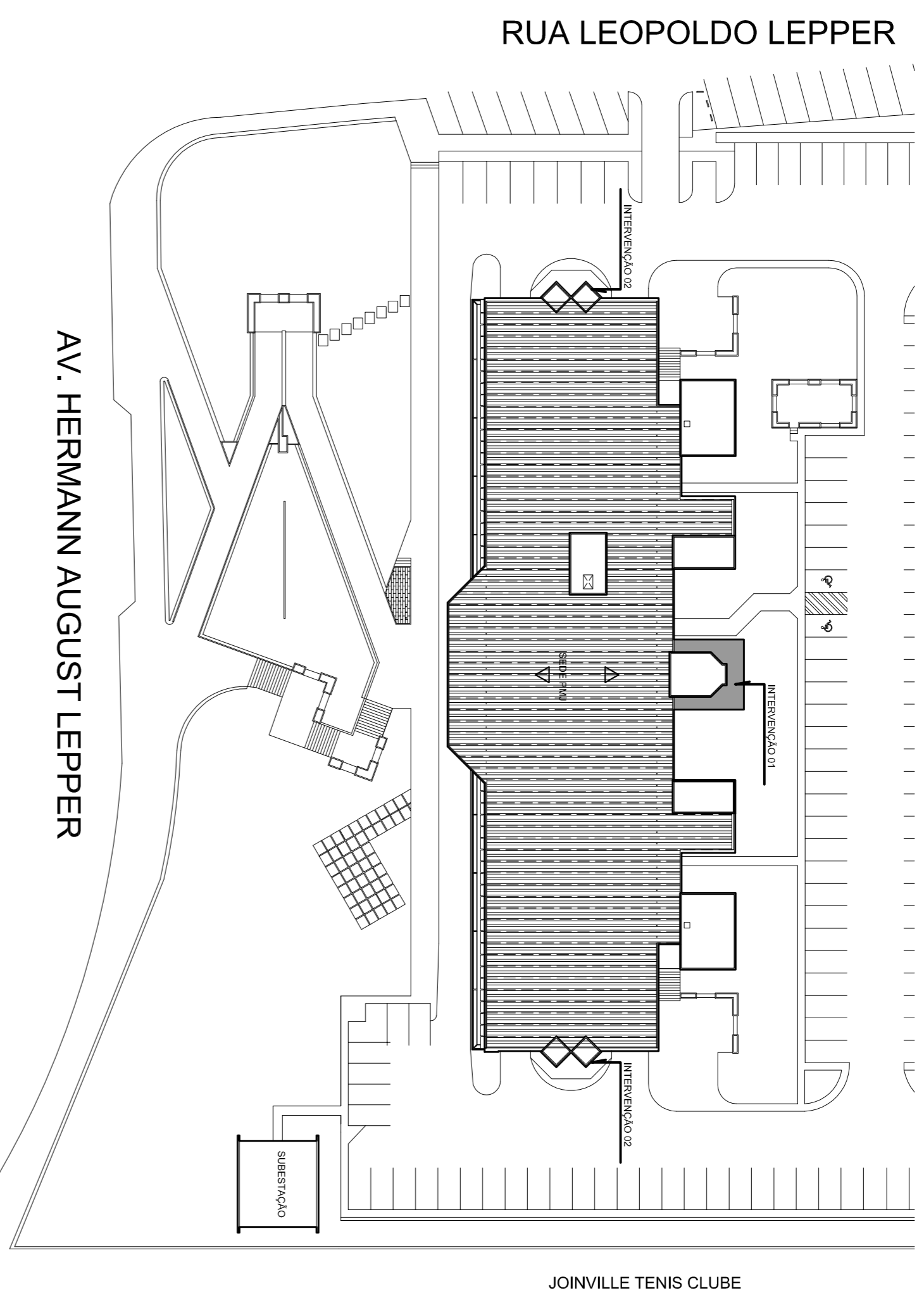
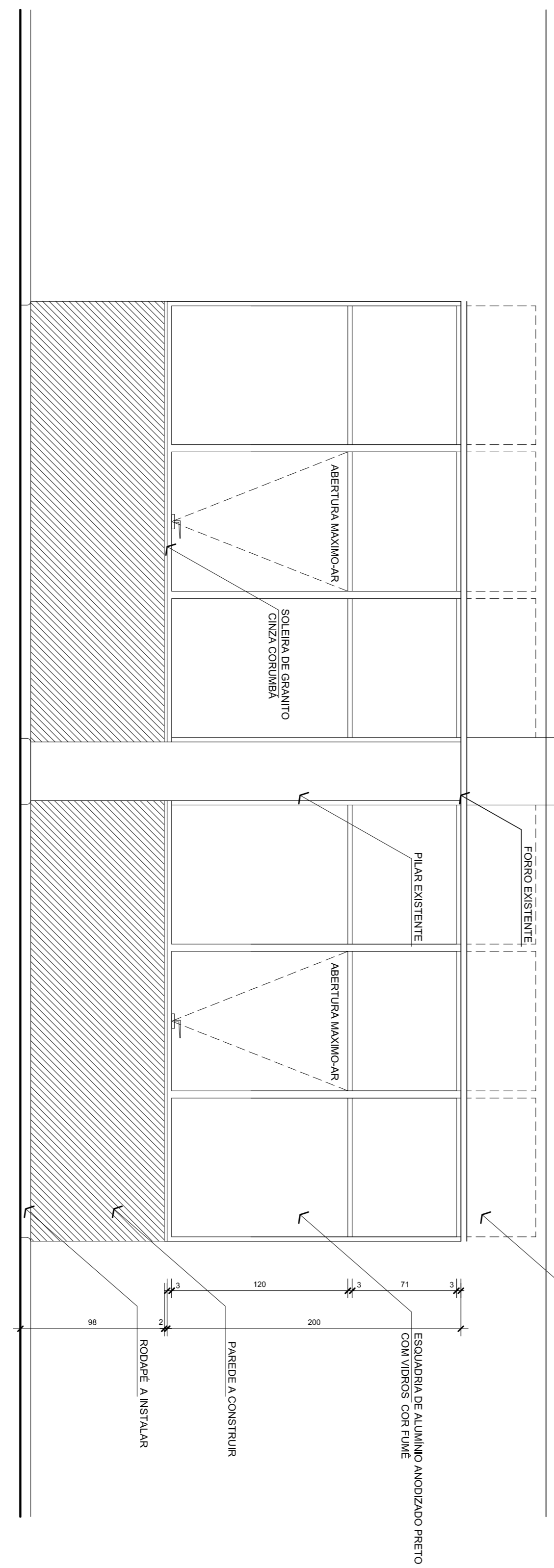
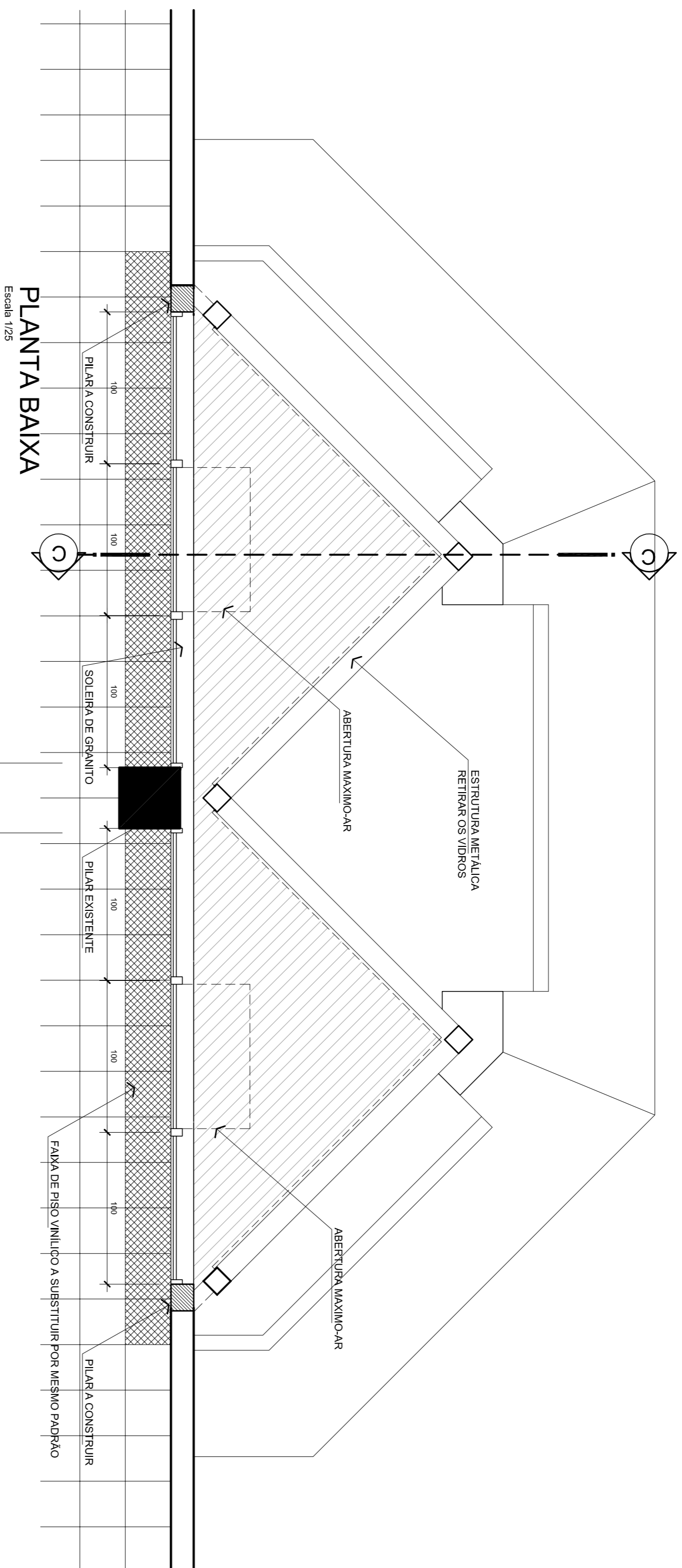

RI	REVISÃO CADASTRAL	
RD	EMISSÃO INICIAL	
REV	DATA	DESENHO
		MODIFICAÇÃO
		VERIFICAÇÃO
		APROVAÇÃO

SECRETARIA DE INFRAESTRUTURA URBANA
UNIDADE DE BANCO DE PROJETOS

PROJETO DE ARQUITETURA - REFORMA SEDE PMU
ESTRUTURAS METÁLICAS - INTERVENÇÃO 02

PLANTA BAIXA - VISTA INTERNAINPLANT. COM IDENT. DAS INTERVENÇÕES

Autógr.: _____ Ass.: _____

Elaborado em: _____ Ass.: _____

Co-Autor(es): _____ Ass.: _____

Qualificador da Engenharia: _____ Ass.: _____

Aut.: _____

Requerente: _____

PREFEITURA MUNICIPAL DE JOINVILLE

Escala: 1/25

Departamento CAD:

Colaborador: _____

UBP/

Data: AGOSTO/2017

Número Processo: AR 09/10

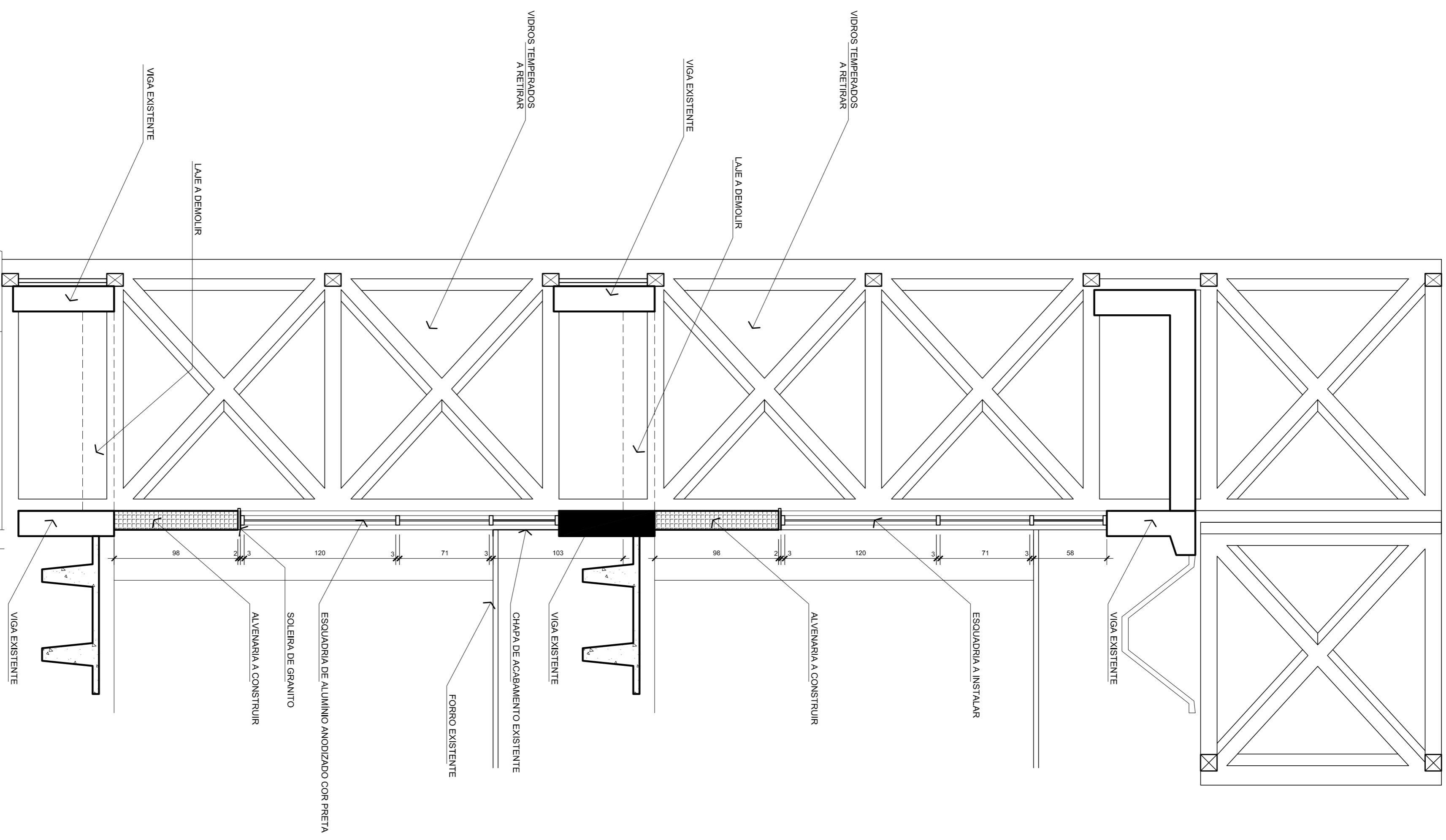

CORTE CC

Escala 1/25

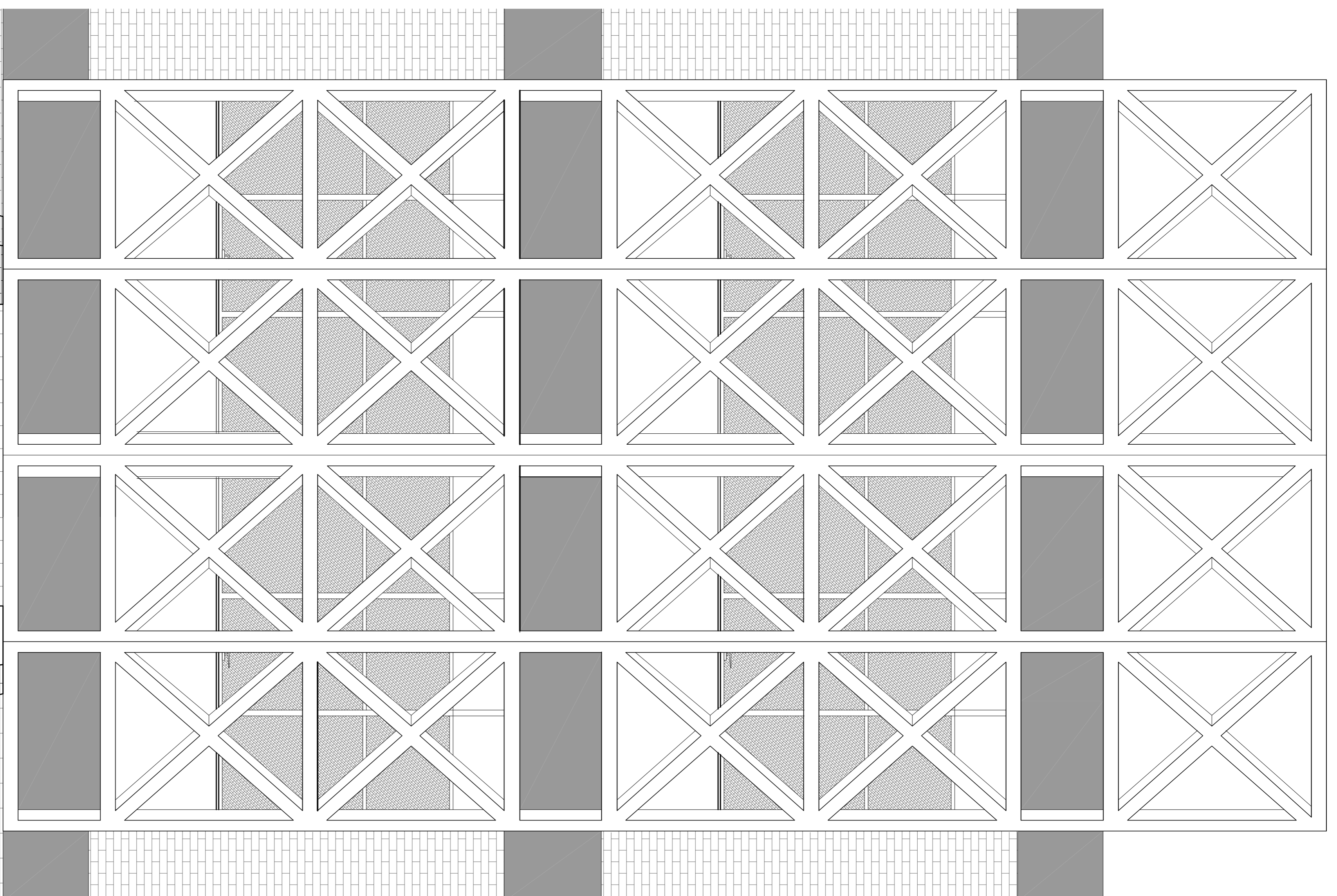

VISTA FRONTAL

Escala 1/25

RI	REVISÃO CADASTRAL		
RO	EMISSÃO INICIAL		
REV	DATA	MODIFICAÇÃO	VERIFICAÇÃO APROVAÇÃO
	DESENHO		

SECRETARIA DE INFRAESTRUTURA URBANA
UNIDADE DE BANCO DE PROJETOS

PROJETO DE ARQUITETURA - REFORMA SEDE PMU
ESTRUTURAS METÁLICAS - INTERVENÇÃO 02

CORTE CC / ELEVAÇÃO FRONTAL

Autore(s)	Ass:	Responsável
VANIO ESTER RUIZ DE SAU A 15/04		PREFEITURA MUNICIPAL DE JOINVILLE
Co-Autores	Ass:	Estado
		1/25
Consultor de Engenharia	Ass:	Departamento
		UBP/
	Ass:	Código
		AGOSTO/2017
		Número Projeto
		AR 10/10