

PLANTA BAIXA TÉRREO
ESCALA 1:125

LEGENDA	
[Line]	A LEGALIZAR
[Line]	A REALIZAR
[Line]	A SONDAR

ACABAMENTOS	
[Symbol]	PISO
[Symbol]	CERÂMICA COZ BRANCA ESMALTADA DO TIPO SEME GRÉS OU GRÉS 40x40CM
[Symbol]	PARAL
[Symbol]	LASTRO DE BRITA
[Symbol]	PISO VINÍLICO

FINIS	
[Symbol]	TINTA ACRÍLICA SEME BRANCO
[Symbol]	RETE LISO NA PAREDE; CERÂMICA 15X15 CM COM ACAB. CONVEXO
[Symbol]	ACABA. DE LISO: TINTA ACRÍLICA FOSCA, NA COR BRANCA
[Symbol]	ACABADO NA COR BRANCA SENSIB

TETO	
[Symbol]	TINTA ACRÍLICA SEME BRANCO
[Symbol]	FÓRMO DE PVC DUPLO COM 200MM DE LARGURA E 10MM DE ESPESURA, LISO NA COR BRANCA

RELAÇÃO DE ESQUADRIAS - A CONSTRUIR					
QUANTIDADE	LARG.	ALTEZ.	PAINEL	QUITE	ESPECIFICAÇÃO
PORTA DE MADEIRA					
PM.01	90	200	-	13	ABRIL, MADEIRA MACIÇA, PINTADA C/ TINTA ACRÍLICA NA COR BRANCA, C/ VOSOR E BANDEIRA FIXA C/ VIDRO LISO E TRANSPARENTES DE ESPESURA 6MM - 1 FOIJA
PM.02	90	200	-	14	ABRIL, MADEIRA MACIÇA, PINTADA C/ TINTA ACRÍLICA NA COR BRANCA E BANDEIRA SUPERIOR FIXA C/ VIDRO LISO E TRANSPARENTES DE ESPESURA 6MM - 1 FOIJA
PM.03	80	200	-	03	ABRIL, MADEIRA MACIÇA, PINTADA C/ TINTA ACRÍLICA NA COR BRANCA E BANDEIRA SUPERIOR FIXA C/ VIDRO LISO E TRANSPARENTES DE ESPESURA 6MM - 1 FOIJA
PM.04	90	200	-	08	ABRIL, MADEIRA MACIÇA, PINTADA C/ TINTA ACRÍLICA NA COR BRANCA - 1 FOIJA
PM.05	90	200	-	04	ABRIL, MADEIRA MACIÇA, PINTADA C/ TINTA ACRÍLICA NA COR BRANCA E BANDEIRA SUPERIOR FIXA C/ VIDRO LISO E TRANSPARENTES DE ESPESURA 6MM, BARRA DE APOIO DO LADO INTERNO E REVESTIMENTO RESSIDENTE A IMPACTOS NA COR BRANCA, COM RELEVE BRANCO - 1 FOIJA
PM.06	180	200	-	01	ABRIL, MADEIRA MACIÇA, PINTADA C/ TINTA ACRÍLICA NA COR BRANCA, C/ BANDEIRA E BARRA ANTIQUADRO LADO INTERNO E REVESTIMENTO RESSIDENTE A IMPACTOS INSTALADA NAS DOAS PAREDES - 1 FOIJA
PM.07	200	200	-	02	ABRIL, MADEIRA MACIÇA, PINTADA C/ TINTA ACRÍLICA NA COR BRANCA, C/ BANDEIRA E BARRA ANTIQUADRO LADO INTERNO E REVESTIMENTO RESSIDENTE A IMPACTOS INSTALADA NAS DOAS PAREDES - 1 FOIJA
PM.08	90	200	-	12	ABRIL, MADEIRA MACIÇA, PINTADA C/ TINTA ACRÍLICA NA COR BRANCA E BANDEIRA SUPERIOR FIXA C/ VIDRO LISO E TRANSPARENTES DE ESPESURA 6MM, E TELA DEGRADADA - 1 FOIJA
PORTÕES					
PO.01	150	210	-	3	COBERT, TELA DE MALHA 5x15CM, MONTANTE 2" E TUBO 2" DE AÇO GALVANIZADO - 1 FOIJA
PO.02	400	175	-	3	COBERT, TELA DE MALHA 5x15CM, MONTANTE 2" E TUBO 2" DE AÇO GALVANIZADO - 1 FOIJA
PO.03	400	175	-	3	COBERT, TELA DE MALHA 5x15CM, MONTANTE 2" E TUBO 2" DE AÇO GALVANIZADO - 1 FOIJA

RELAÇÃO DE ESQUADRIAS - A LEGALIZAR					
QUANTIDADE	LARG.	ALTEZ.	PAINEL	QUITE	ESPECIFICAÇÃO
JANELA DE ALUMÍNIO					
JAL.01	100	70	140	26	BRUSQUANTE, ALUMÍNIO NA COR BRANCA, VIDRO MINI BORSAL 6MM
JAL.02	170	140	70	41	BRUSQUANTE, ALUMÍNIO NA COR BRANCA, VIDRO LISO INCOLOR E TRANSPARENTES 6MM
JAL.03	200	110	100	81	BRUSQUANTE, ALUMÍNIO NA COR BRANCA, VIDRO LISO INCOLOR E TRANSPARENTES 6MM
JAL.04	300	110	100	87	BRUSQUANTE, ALUMÍNIO NA COR BRANCA, VIDRO LISO INCOLOR E TRANSPARENTES 6MM
JAL.05	250	140	70	61	BRUSQUANTE, ALUMÍNIO NA COR BRANCA, VIDRO LISO INCOLOR E TRANSPARENTES 6MM
JAL.06	170	70	140	21	BRUSQUANTE, ALUMÍNIO NA COR BRANCA, VIDRO LISO INCOLOR E TRANSPARENTES 6MM
JAL.07	150	110	100	62	BRUSQUANTE, ALUMÍNIO NA COR BRANCA, VIDRO LISO INCOLOR E TRANSPARENTES 6MM
JAL.08	600	110	100	81	FIXO, ALUMÍNIO NA COR BRANCA, VIDRO LISO INCOLOR E TRANSPARENTES 6MM
JAL.09	300	140	100	84	FIXO, ALUMÍNIO NA COR BRANCA, VIDRO LISO INCOLOR E TRANSPARENTES 6MM
VITREJAMA DE ALUMÍNIO					
VE.01	120	180	-	4	ABRIL, VITREJAMA, ALUMÍNIO PINTADO NA COR BRANCA, TELA DE VIDRO CONTRA INFIESTOS FIXA - 2 FOIJA
VE.02	400	180	-	68	ABRIL, VITREJAMA, ALUMÍNIO PINTADO NA COR BRANCA - 1 FOIJA

RELAÇÃO DE ESQUADRIAS - A CONSTRUIR					
QUANTIDADE	LARG.	ALTEZ.	PAINEL	QUITE	ESPECIFICAÇÃO
PORTAS					
P1	60	210	-	11	ABRIL, MADEIRA, 1 FOIJA
P2	60	210	-	4	ABRIL, MADEIRA, 1 FOIJA
P3	60	210	-	2	ABRIL, MADEIRA, 1 FOIJA
P4	90	210	-	1	ABRIL, MADEIRA, 1 FOIJA, PANTOGRAFICA
P5	180	210	-	1	ABRIL, MADEIRA, 2 FOIJA
P6	70	210	-	1	ABRIL, MADEIRA, 1 FOIJA
P7	210	210	-	1	SANTOFONIA, METALICO, 2 FOIJA

NO NÍVEL, QUO CONSERVAREM ADO NÍVEL DO TERRENO NA IMPLANTAÇÃO.
 INDICAÇÕES NÃO EXPRESSAS NO PROJETO EXECUTIVO, SÃO ITENS PERTENCENTES AO PROJETO EXISTENTE QUE, PORTANTO, NÃO ESTÃO SENDO ATUALIZADOS.
 INFORMAÇÕES DO "QUO PROJEKT": PROJETOS DE INFRAESTRUTURA DE ARQUIVOS NEEDED NA REPERTEUR QUE NÃO FORAM ATUALIZADOS.
 SENDO NOTADO NA HABILIDADE NOS ACESSOS DE INSTALAÇÕES SANITARIAS, DEPOSITO DE ALIMENTOS SECA E REFRIGERADA, E COZINA NA JANELA JAL.03 E JAL.05 USAR SOMENTE A TELA DE VIDRO, CONTRA INFIESTO, NAS JANELAS DE ALUMÍNIO NA JAL.07 USAR A TELA SOMENTE NOS BRUSQUANTES.
 ESTA PLANTA CONSIDERA TELA DE VIDRO NA JANELA EXISTENTE NA COZINA, REFEITÓRIO, DEPOSITO DE ALIMENTOS E NAS PORTAS DO DEPOSITO DE REFRIGERADOS, COZINA, PROJETOS, REFRIGERADOS E COZINA.
 EM PORTAS AS PORTAS DE ACESSO AS SANITÁRIOS SERÁ INSTALADO OS BARRANTES DE PORTAS PARA NÃO DANIFICAR OS ADQUIS.

RELAÇÃO DE ESQUADRIAS - A LEGALIZAR					
QUANTIDADE	LARG.	ALTEZ.	PAINEL	QUITE	ESPECIFICAÇÃO
PORTAS					
P1	60	210	-	11	ABRIL, MADEIRA, 1 FOIJA
P2	60	210	-	4	ABRIL, MADEIRA, 1 FOIJA
P3	60	210	-	2	ABRIL, MADEIRA, 1 FOIJA
P4	90	210	-	1	ABRIL, MADEIRA, 1 FOIJA, PANTOGRAFICA
P5	180	210	-	1	ABRIL, MADEIRA, 2 FOIJA
P6	70	210	-	1	ABRIL, MADEIRA, 1 FOIJA
P7	210	210	-	1	SANTOFONIA, METALICO, 2 FOIJA

PROJETO: PAVIMENTO TÉRREO
 FOLHA: ARQ20/10
 DATA: 15/03/2024
 ESCALA: 1:125
 TÍTULO: PLANTA BAIXA TÉRREO

PROJETO: MUNICÍPIO DE JOINVILLE

EDIFICAÇÃO: EDUCACIONAL | C.E.I. CACHINHOS DE OURO

ENDEREÇO: RUA PASTOR GEORG BURGER, 141 PIRABEIRABA | JOINVILLE/SC

PROJETO: ARQUITETÔNICO

CONTEÚDO: PAVIMENTO TÉRREO

REPRESENTANTE TÉCNICO: ROSSON CARLOS SANTOS
 CNAB/SC 043434

EQUIPE TÉCNICA MAGNUS:
 ROSSON CARLOS SANTOS - COORDENADOR
 THAIS DA SILVA BRAND - ARQUITETA
 ITALO LUNA CORRÊA - ARQUITETO
 MARCELO DOS SANTOS CHEIG - ARQUITETO

PROJETO: ARQUITETÔNICO

CONTEÚDO: PAVIMENTO TÉRREO

INDICAÇÃO: EXECUTIVO

INDICAÇÃO: ARQ20/10

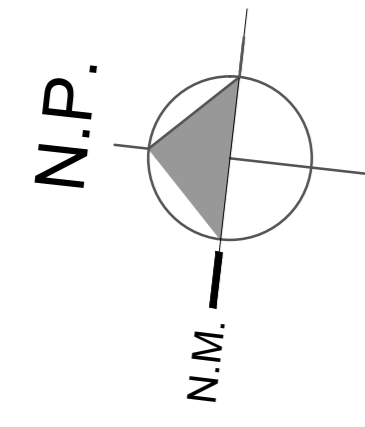

COBERTURA
ESCALA 1:200

LEGENDA	
[Symbol]	À LEGALIZAR
[Symbol]	À AMPLIAR

QUADRO DE REVISÕES		
REVISÃO	DESCRIÇÃO	DATA
01	EMISSÃO INICIAL - ANTERIORES	01/08/2014
02	ALTERAÇÕES SOLICITADAS NA REVISÃO DA APP - ANTERIORES	02/04/2014

APROVAÇÕES	
PROPRIETÁRIO	RESPONSÁVEL TÉCNICO
MUNICÍPIO DE JOINVILLE CPF: 83.169.623/001-10	ROBSON CARLOS SANTOS CREA/SC 042935-8



EQUIPE TÉCNICA MAGNUS
ROBSON CARLOS SANTOS
 ENGENHEIRO CIVIL
 CREA/SC 042935-8
THAIS DA SILVA BRAND
 ARQUITETA E URBANISTA
 CAD 455574-7
ITALO LUNA CORRÊA
 ENGENHEIRO ELETRICISTA
 CREA/SC 086923-8
MARCELO DOS SANTOS CHENG
 ENGENHEIRO CIVIL
 CREA/SC 071663-6

PROPRIETÁRIO	MUNICÍPIO DE JOINVILLE	ARQUIVO	0358.AFD-EX-003.F001.Cobertura
EDIFICAÇÃO	EDUCACIONAL C.E.I. CACHINHOS DE OURO	ETAPA	EXECUTIVO
ENDEREÇO	RUA PASTOR GEORG BURGER, 141 PIRABEIRABA JOINVILLE/SC	ESCALA	INDICADA
PROJETO	ARQUITETÔNICO	FOLHA	ARQ03/10
CONTEÚDO	COBERTURA		

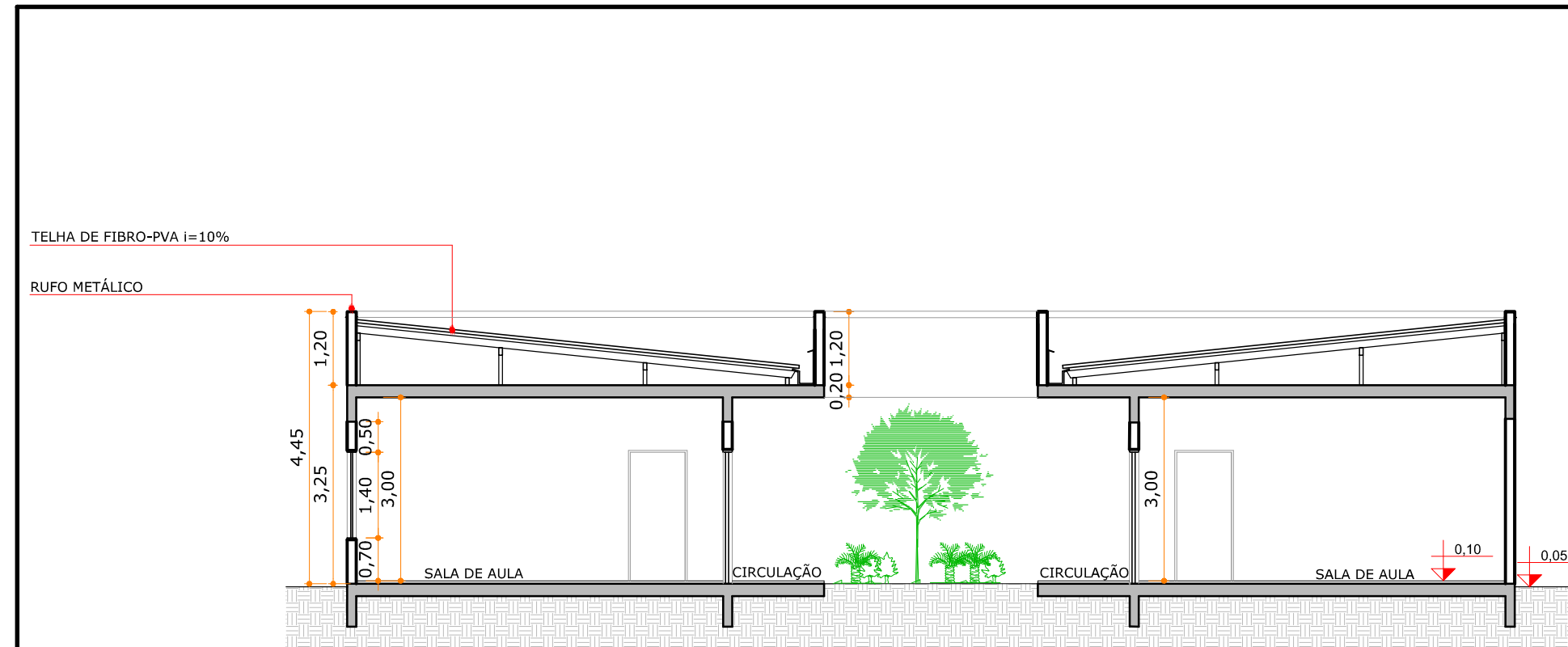

CORTE AA
Escala | 1/100

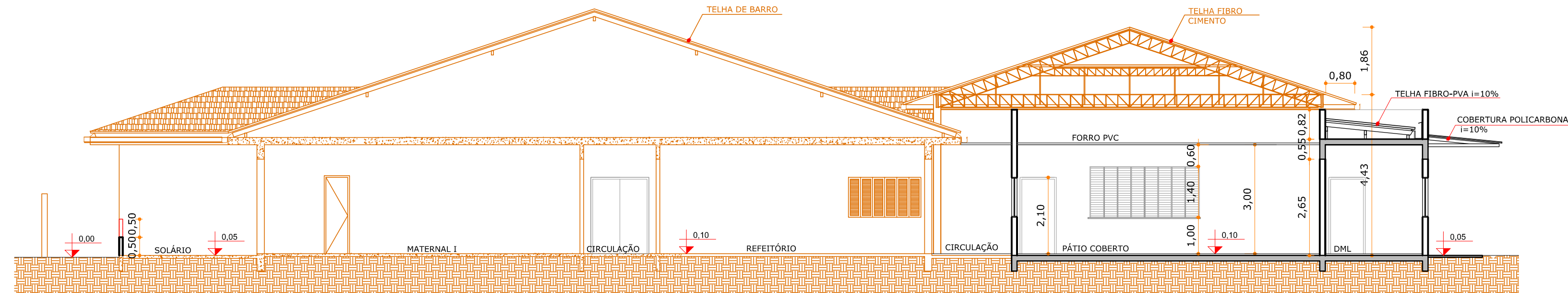

CORTE CC
Escala | 1/100

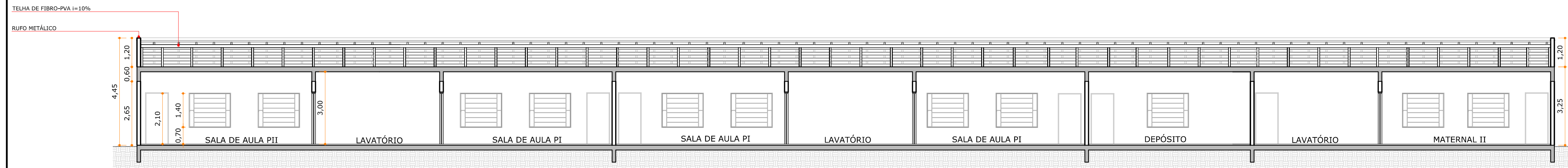

CORTE BB
Escala | 1/100

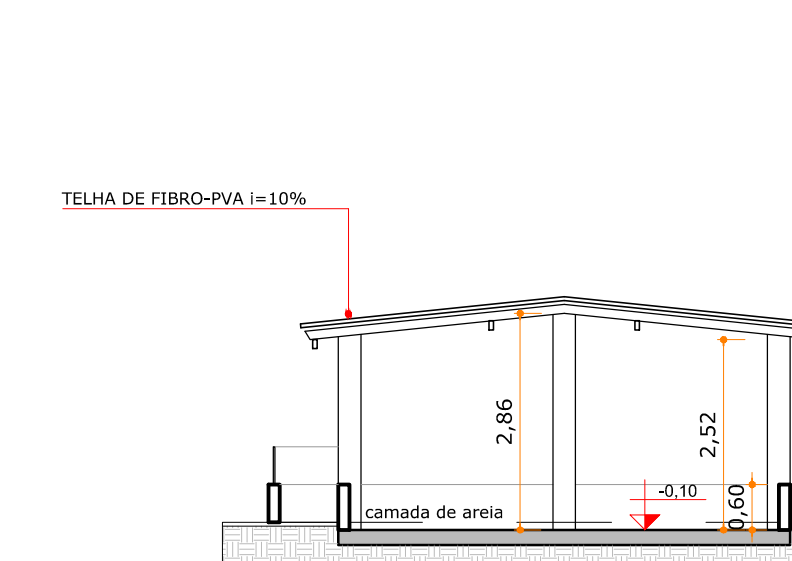
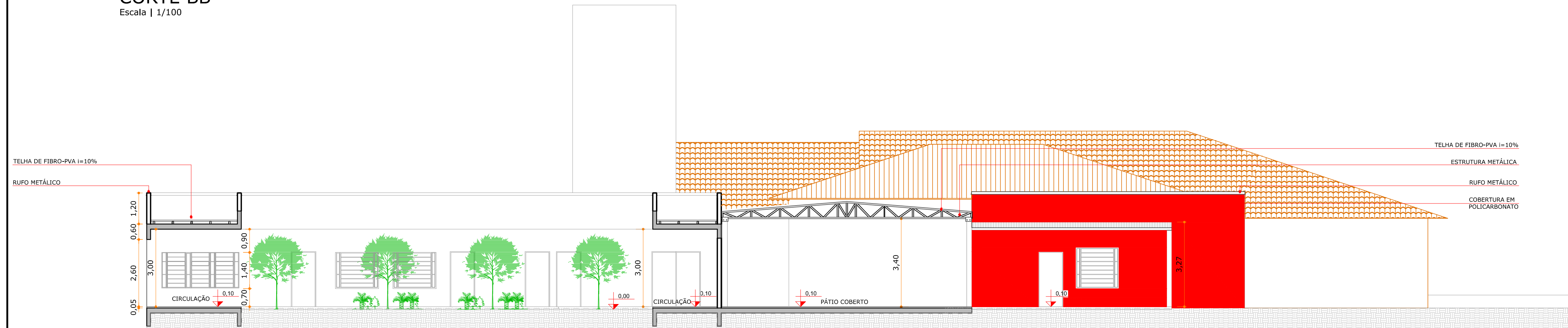

LEGENDA			
	À LEGALIZAR		
	À AMPLIAR		

QUADRO DE REVISÕES			
REVISÃO	DESCRIÇÃO	DATA	DESENHO
R00	EMISSÃO INICIAL - ANTEPROJETO	30/03/2014	ANDRESSA
R01	ALTERAÇÕES SOLICITADAS NA REUNIÃO DA APP - ANTEPROJETO	2/04/2014	ANDRESSA

APROVAÇÕES	
PROPRIETÁRIO	RESPONSÁVEL TÉCNICO
MUNICÍPIO DE JOINVILLE CPF: 83.169.623/001-10	ROBSON CARLOS SANTOS CREA/SC 062935-8

EQUIPE TÉCNICA MAGNUS
ROBSON CARLOS SANTOS
 ENGENHEIRO CIVIL
 CREA/SC 062935-8

THAIS DA SILVA BRAND
 ARQUITETA E URBANISTA
 CAU A50576-5

ÍTALO LUNA CORRÊA
 ENGENHEIRO ELETRICISTA
 CREA/SC 086923-8

MARCELO DOS SANTOS CHENG
 ENGENHEIRO CIVIL
 CREA/SC 071063-0

PROPRIETÁRIO	MUNICÍPIO DE JOINVILLE		
EDIFICAÇÃO	EDUCACIONAL C.E.I. CACHINHOS DE OURO		
ENDEREÇO	RUA PASTOR GEORG BURGER, 141 PIRABEIRABA JOINVILLE/SC		
PROJETO	ARQUITETÔNICO	ARQUIVO	0358_ARQ_EX_004_R00_Cortes
CONTEÚDO	CORTES	ETAPA	EXECUTIVO FOLHA
		ESCALA	INDICADA ARQ04/10

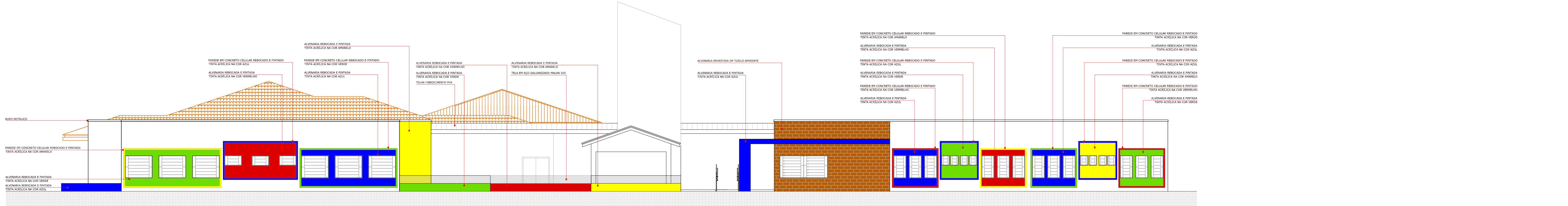

ELEVAÇÃO 01
ESCALA | 1/100

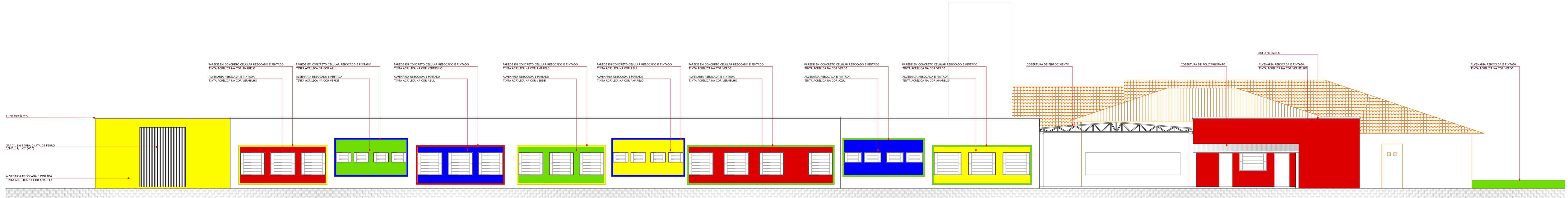

ELEVAÇÃO 02
ESCALA | 1/100

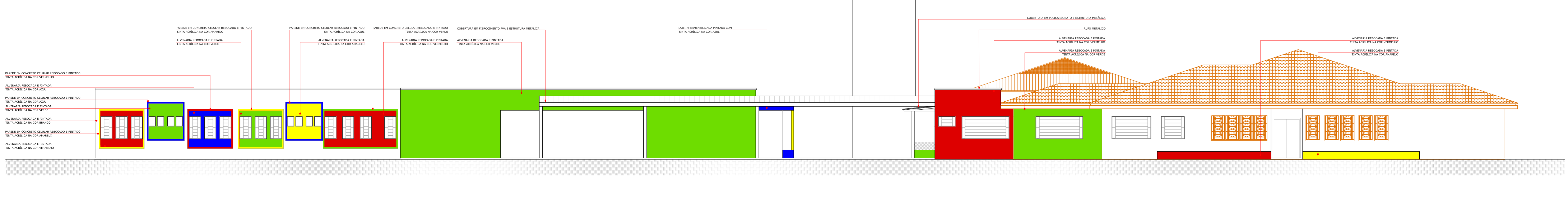

LEGENDA	
	À LEGALIZAR
	À AMPLIAR

QUADRO DE REVISÕES			
REVISÃO	DESCRIÇÃO	DATA	DESENHO
R00	EMISSÃO INICIAL - ANTEPROJETO	30/03/2014	ANDRESSA
R01	ALTERAÇÕES SOLICITADAS NA REUNIÃO DA APR - ANTEPROJETO	02/04/2014	ANDRESSA

APROVAÇÕES

PROPRIETÁRIO	MUNICÍPIO DE JOINVILLE CPF: 83.169.623/001-10	RESPONSÁVEL TÉCNICO	ROBSON CARLOS SANTOS CREA/SC: 062935-8
--------------	--	---------------------	---

EQUIPE TÉCNICA MAGNUS
ROBSON CARLOS SANTOS
ENGENHEIRO CIVIL
CREA/SC 062935-8

THAIS DA SILVA BRAND
ARQUITETA E URBANISTA
CAU 455676-5

ÍTALO LUNA CORRÊA
ENGENHEIRO ELETRICISTA
CREA/SC 086923-8

MARCELO DOS SANTOS CHENG
ENGENHEIRO CIVIL
CREA/SC 071903-0

PROPRIETÁRIO	MUNICÍPIO DE JOINVILLE	ARQUIVO	0358-ARQ-EX-005-R00-Elevações
EDIFICAÇÃO	EDUCACIONAL C.E.I. CACHINHOS DE OURO	ETAPA	EXECUTIVO
ENDEREÇO	RUA PASTOR GEORG BURGER, 141 PIRABEIRABA JOINVILLE/SC	ESCALA	INDICADA
PROJETO	ARQUITETÔNICO	FOLHA	ARQ05/10
CONTEÚDO	ELEVAÇÕES		



PLANTA BAIXA TÉRREO
ESCALA 1:125

LEGENDA	
[Linha tracejada]	EXISTENTE
[Linha contínua]	A CONCRETAR
[Linha pontilhada]	GESTÃO ACIONAMENTO
[Ícone]	PLACA METRÉICA INDICATIVA
[Ícone]	INFORMAÇÃO VISUAL
[Ícone]	PISO PROTEGIDO DE ALTA (VER DETALHE)
[Ícone]	EVALUADO
[Ícone]	AR CONDICIONADO
[Ícone]	MECANISMO DE PAINEL
[Ícone]	MOBILIÁRIO
ACABAMENTOS	
[Ícone]	PISO
[Ícone]	CERÂMICA COM BRANCO ESMALTADA DO TIPO SIRE GRÉS OU GRÉS ANTIACID
[Ícone]	PERFIS
[Ícone]	LANTERNA DE BRITA
[Ícone]	PISO VINÍLICO
[Ícone]	SOLERA DE GRANITO CINZA ANDORINHA
[Ícone]	RETELHA DE GRANITO CINZA ANDORINHA
[Ícone]	GRANJA
[Ícone]	AREIA
[Ícone]	PARTELA
[Ícone]	TINTA ACRÍLICA SÉRIE BRANCO
[Ícone]	ATÉ 1,50m DA PAREDE: CERÂMICAS SENSÍVEIS COR AZUL COBALTO
[Ícone]	ACIMA DE 1,50: TINTA ACRÍLICA FÍSICA, AN COR BRANCA
[Ícone]	ADALDO NA COR BRANCA "SILKSTONE"
[Ícone]	TETO
[Ícone]	TINTA ACRÍLICA SÉRIE BRANCO, COM AREIA
[Ícone]	FORRO DE PVC DUPLO COM 200mm DE LARGURA E 1300m DE ESPESURA, LIDO NA COR BRANCA

QUADRO DE REVISÕES			
REVISÃO	DESCRIÇÃO	DATA	ELABORADO
01	REVISÃO FINAL - PROJETOS COMPLETOS	20/11/2024	CRISTINA

APROVAÇÕES

PROFESSOR: _____ RESPONSÁVEL TÉCNICO: _____

MUNICÍPIO DE JOINVILLE: _____

ROBSON CARLOS BARTOS: _____



ENGENHARIA | ARQUITETURA



ENGENHARIA | ARQUITETURA

EQ. TÉCNICA MAGNUS
ROBSON CARLOS BARTOS
ENGENHEIRO
MAGNUS ENGENHARIA
ITALO LUNA CORRÊA
ENGENHEIRO
MARCELO DOS SANTOS CHENG
ENGENHEIRO

MUNICÍPIO DE JOINVILLE

EDIFICAÇÃO: EDUCACIONAL | C. E. I. CACHINHOS DE OURO

ENDEREÇO: RUA PASTOR GEORG BURGER, 141
PIRABEIRABA | JOINVILLE/SC

PROJETO: ARQUITETÔNICO

CONTATO: PAGINAÇÃO DE PISO PAVTO. TÉRREO

INDICADA: ARQ06/10

MAGNUS PROJETOS, CONSULTÓRIOS E REPRESENTAÇÕES COMERCIAIS LTDA | LOMA 10000001 | C.A. 13.836.011 | CNPJ 09.341.700/0001-07
Rua Lúcio Meier, 853 | Sala 02 | Fátima | CEP 88201-401 | ITAIPAVIL/SC | Fone: (47) 3349-4300 / 3348-5561 | magnus@magnusengenharia.com.br

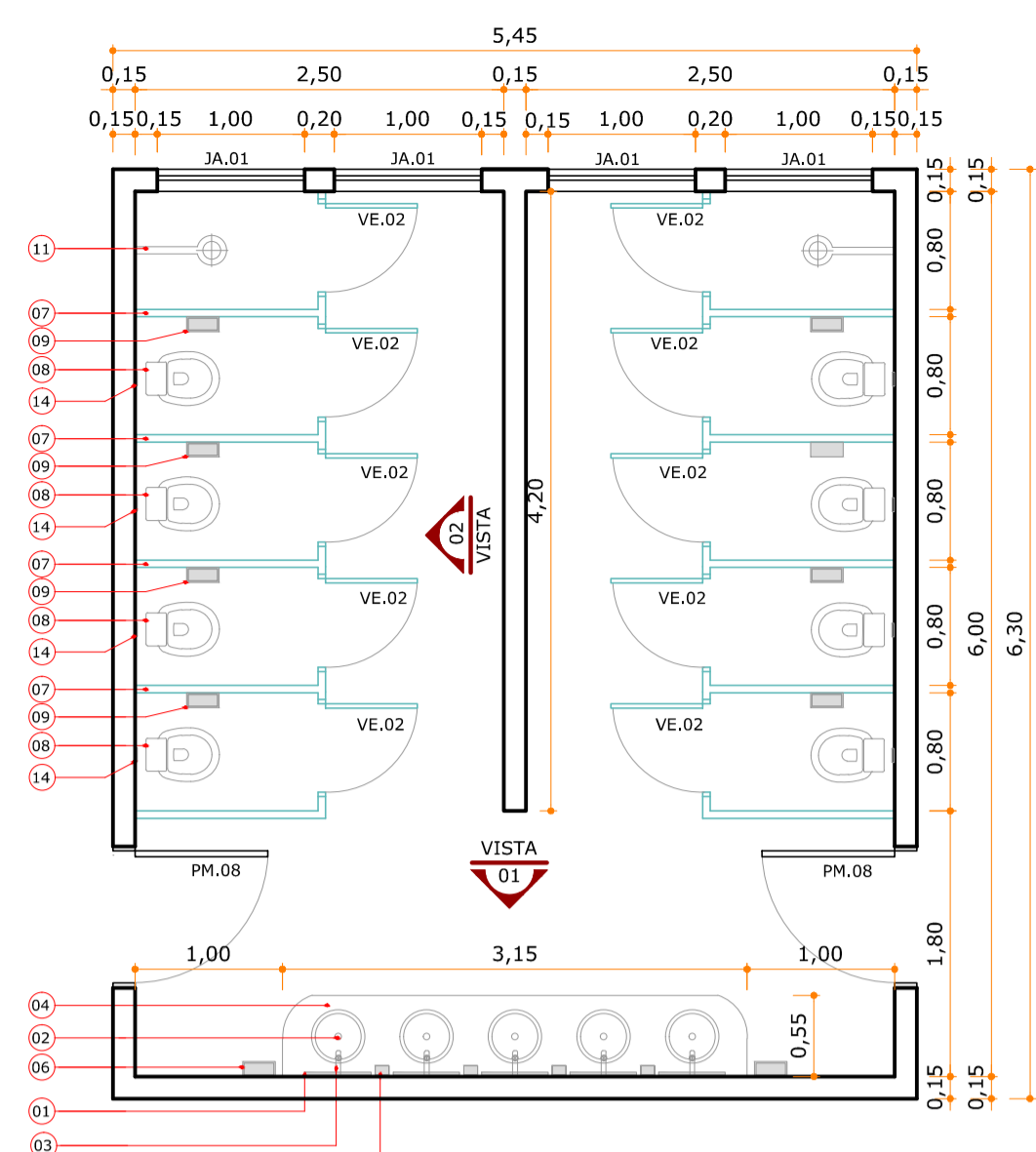

DET. I.S.01/02/03/04/05/06/07/08
ESCALA 1:50

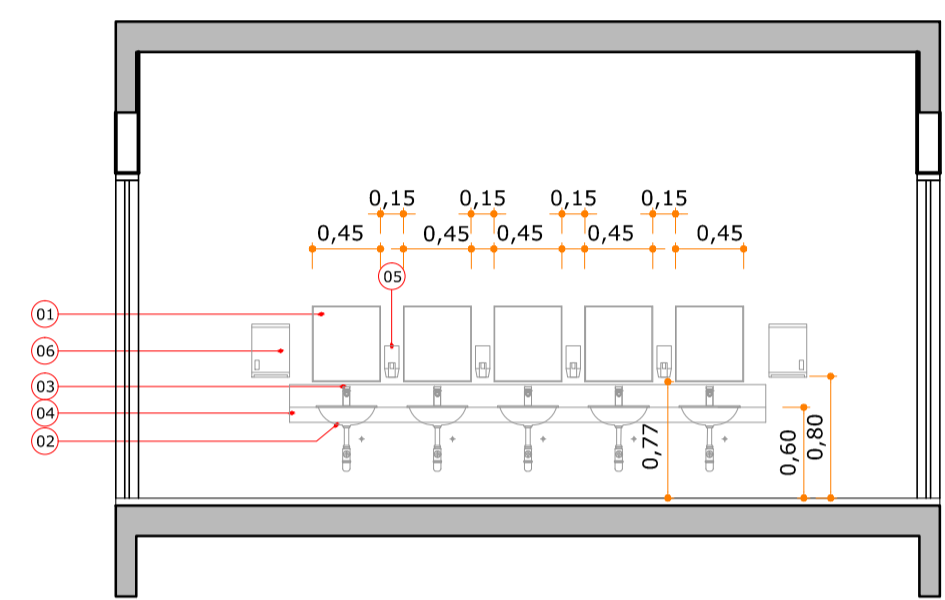

VISTA 01
ESCALA 1:50

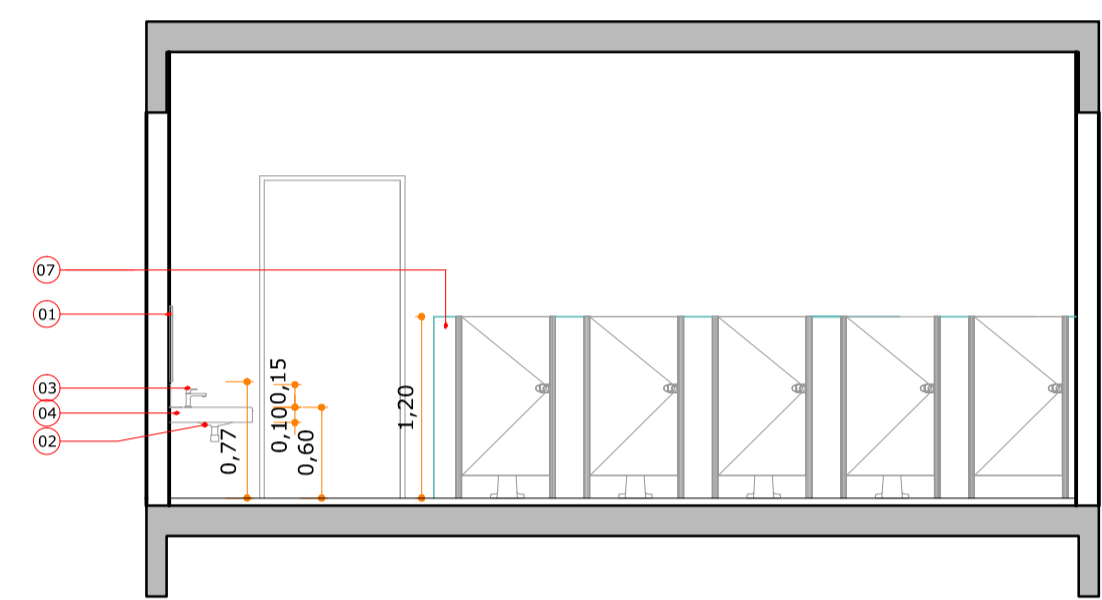

VISTA 02
ESCALA 1:50

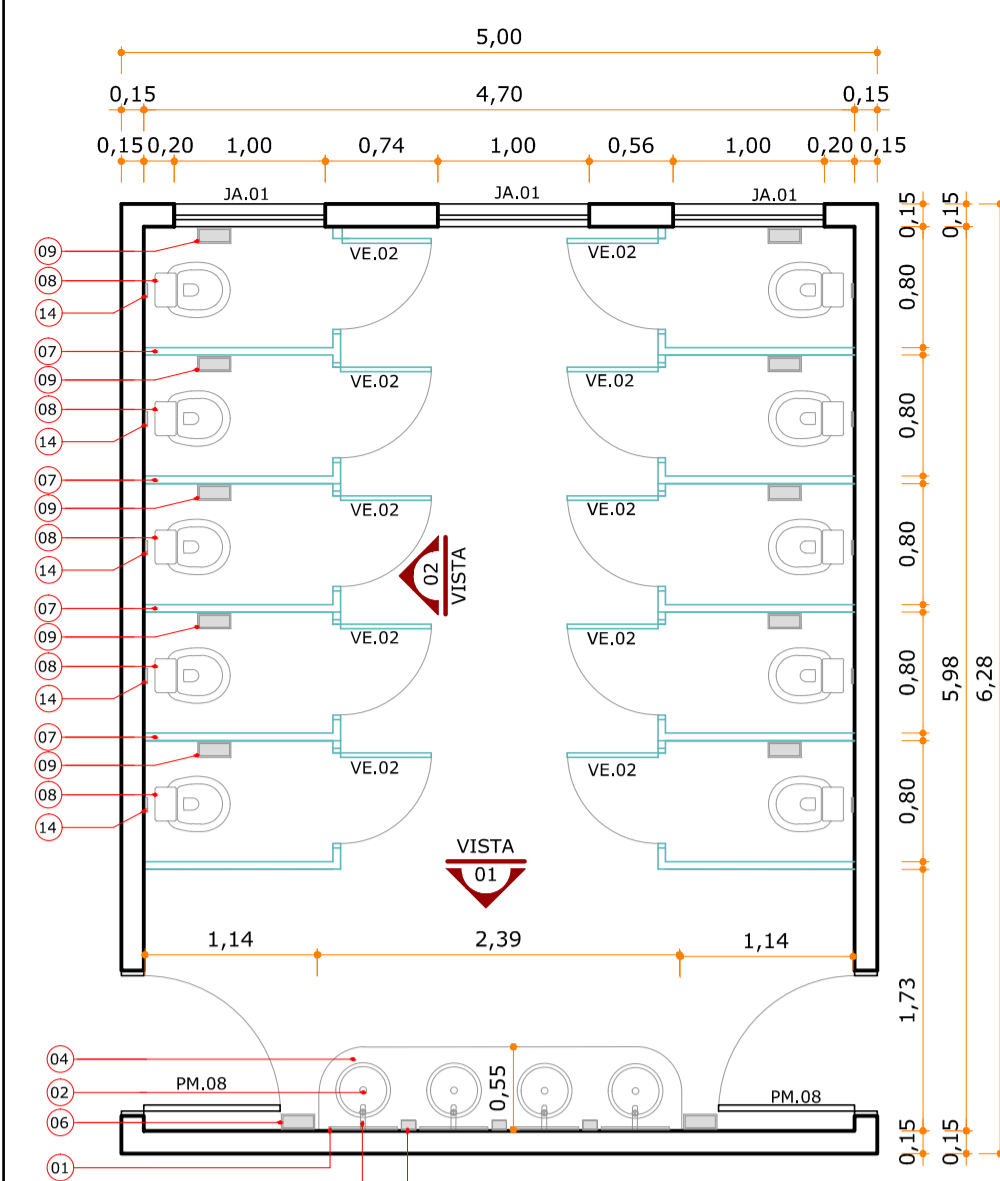

DET. I.S.11
ESCALA 1:50

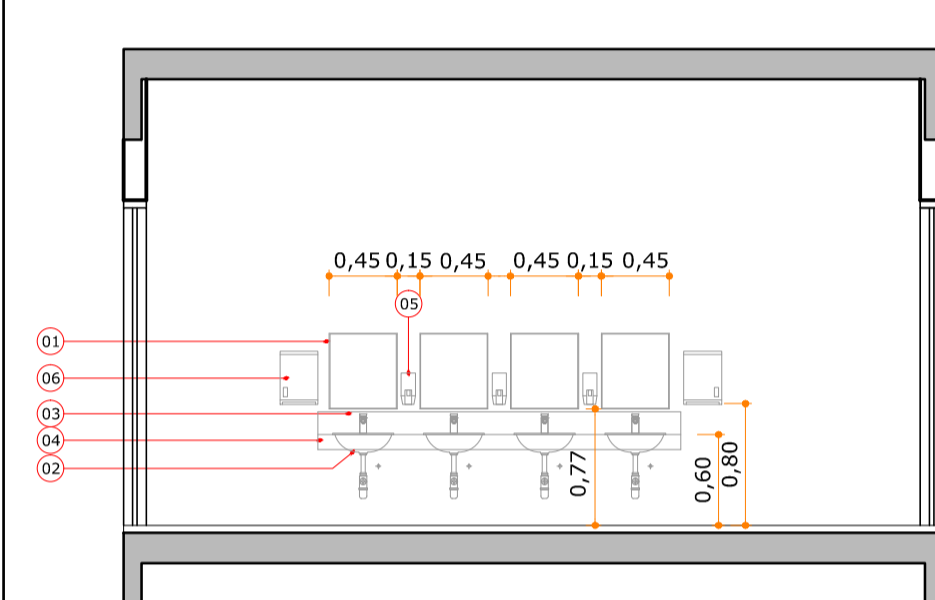

VISTA 01
ESCALA 1:50

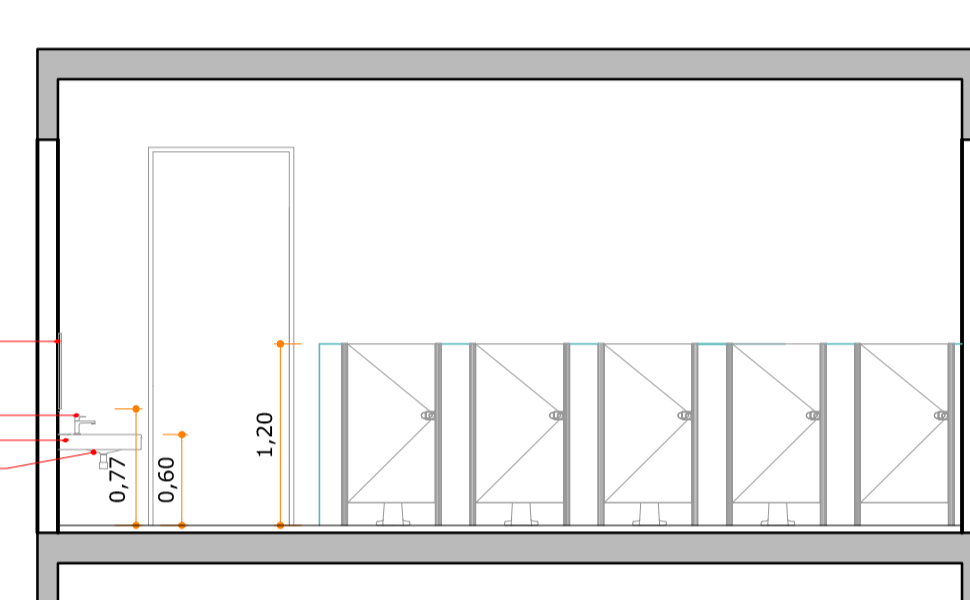

VISTA 02
ESCALA 1:50

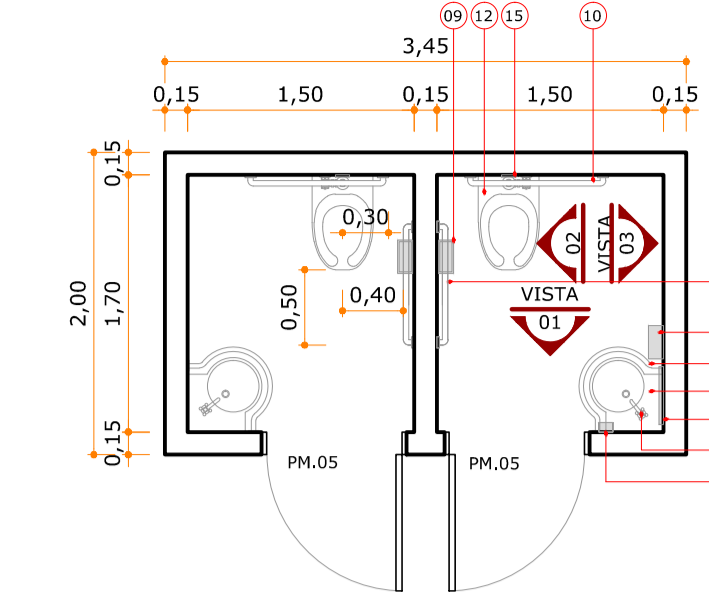

VISTA 01
ESCALA 1:50

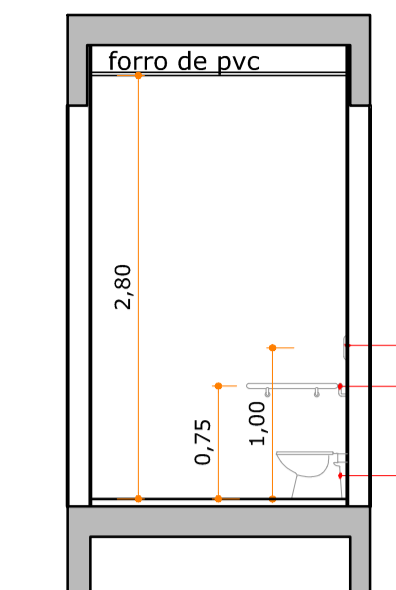

VISTA 02
ESCALA 1:50

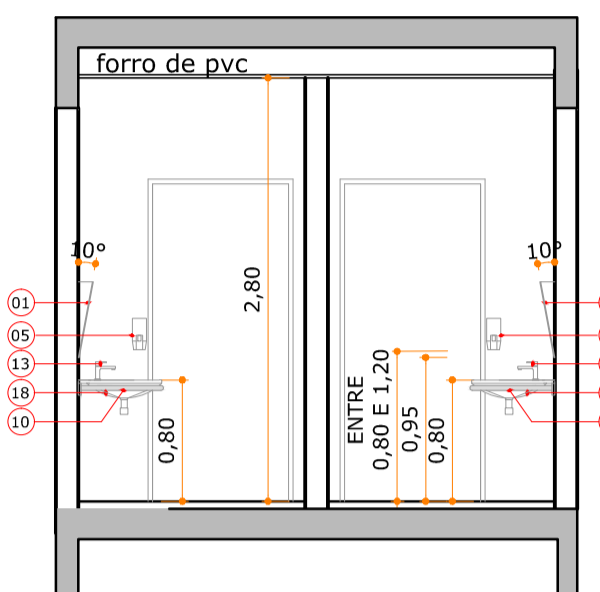

VISTA 03
ESCALA 1:50

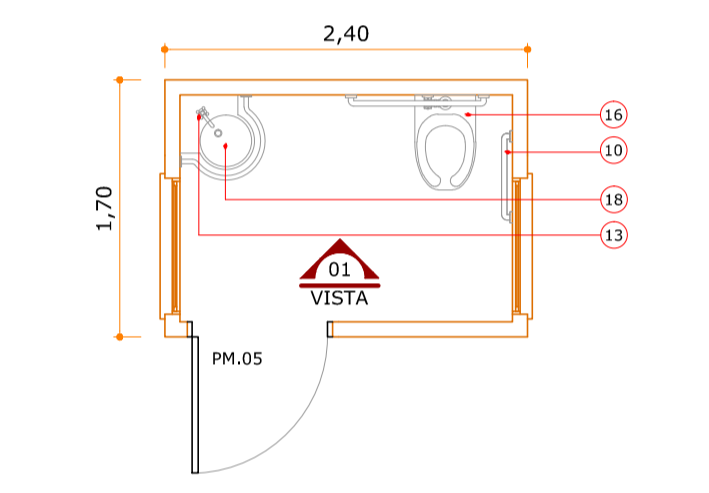

DET. I.S. 15
ESCALA 1:50

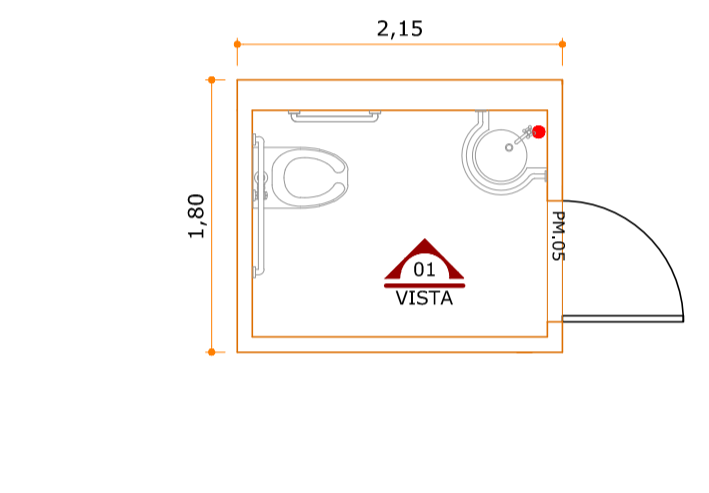

DET. I.S. 12
ESCALA 1:50

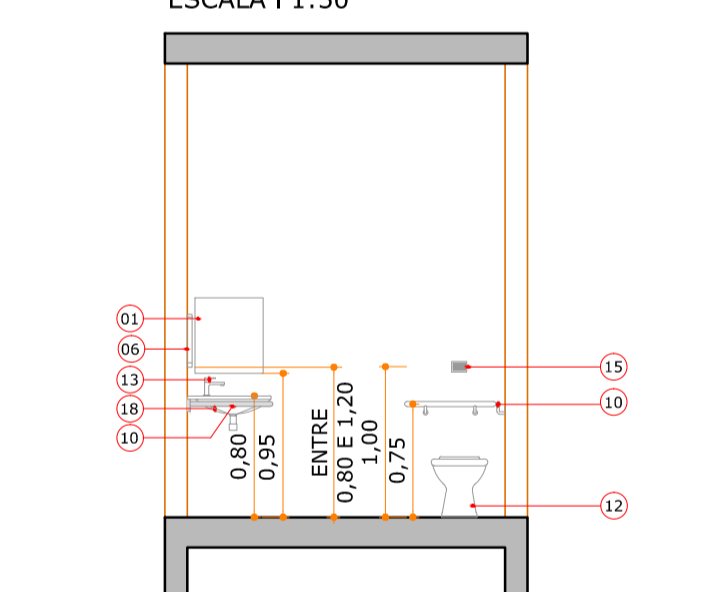

VISTA 01
ESCALA 1:50

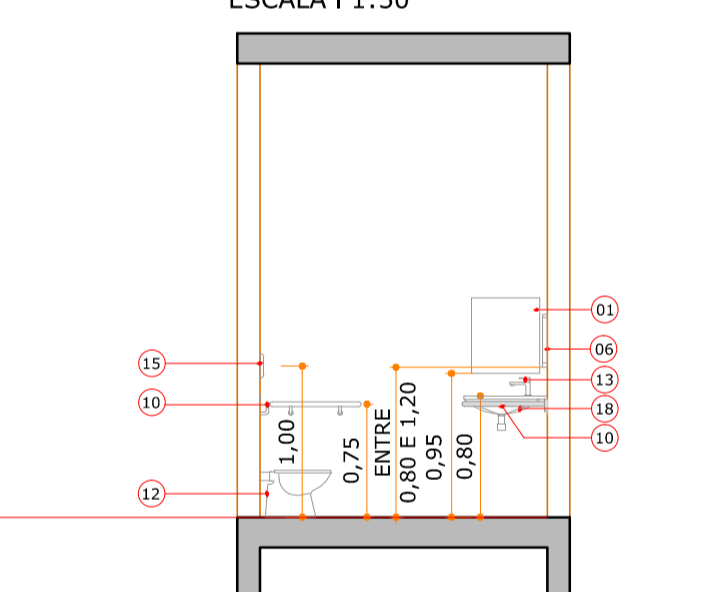

VISTA 01
ESCALA 1:50

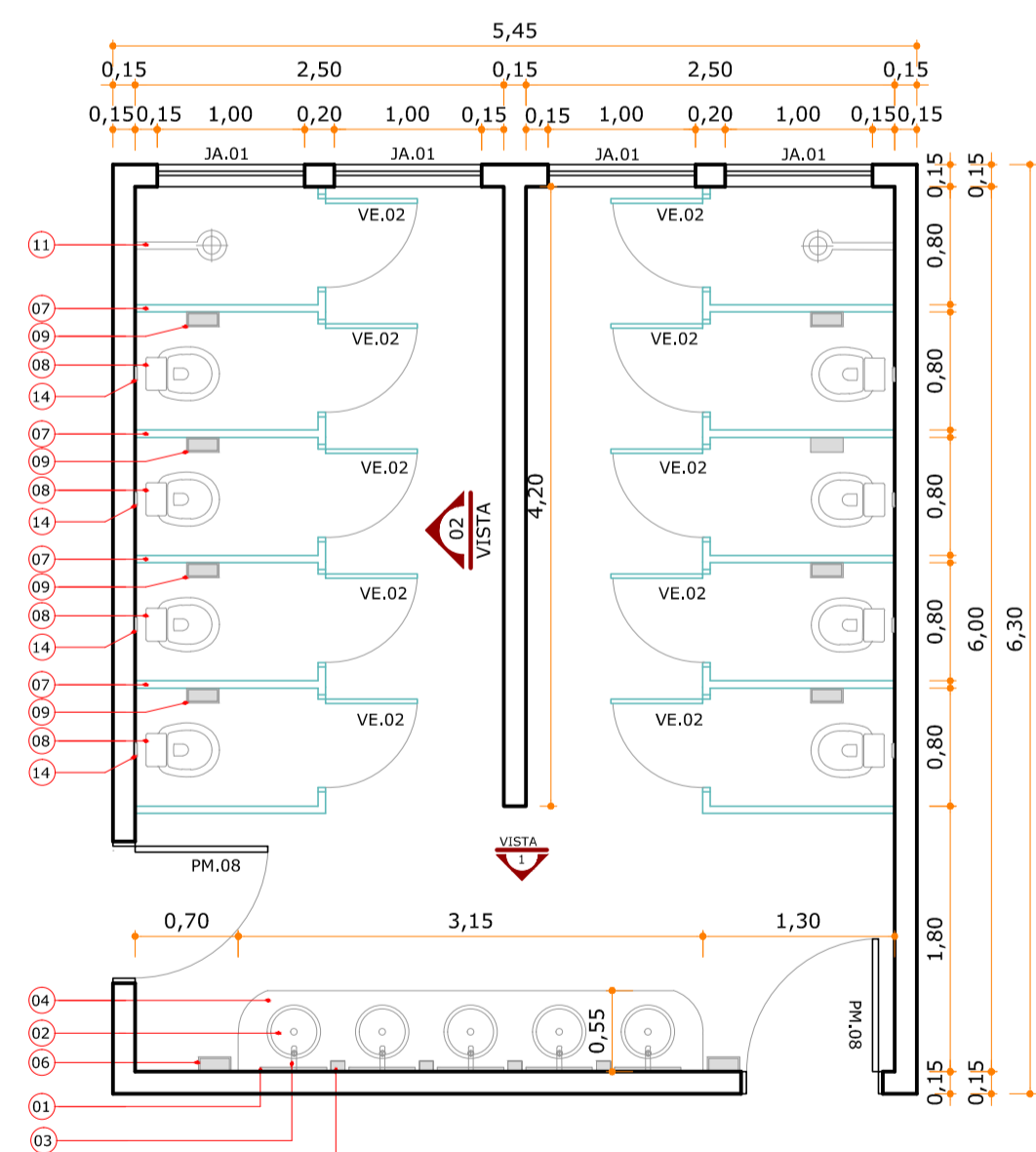

DET. I.S.09/10
ESCALA 1:50

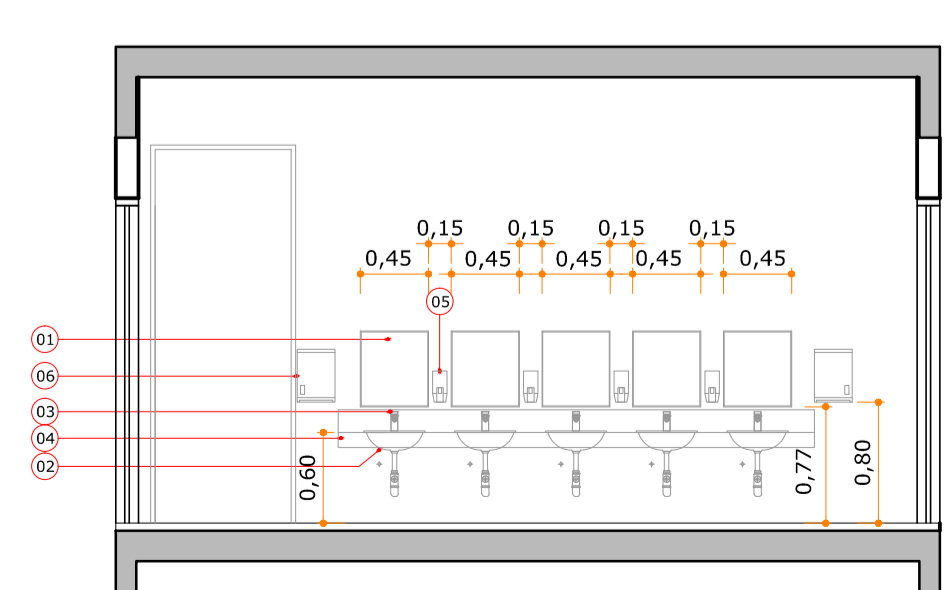

VISTA 01
ESCALA 1:50

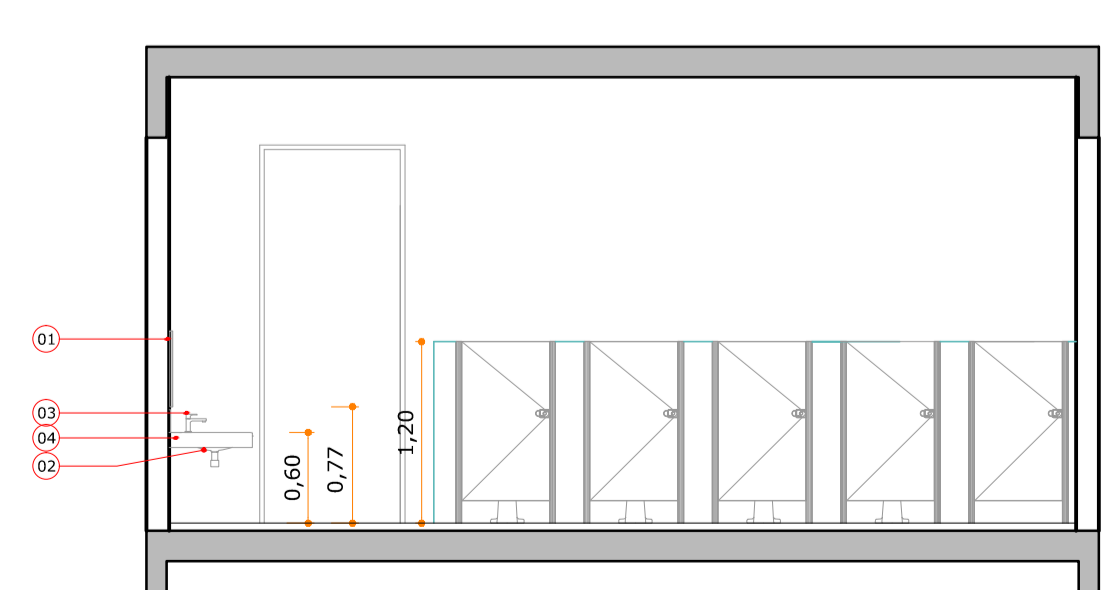

VISTA 02
ESCALA 1:50

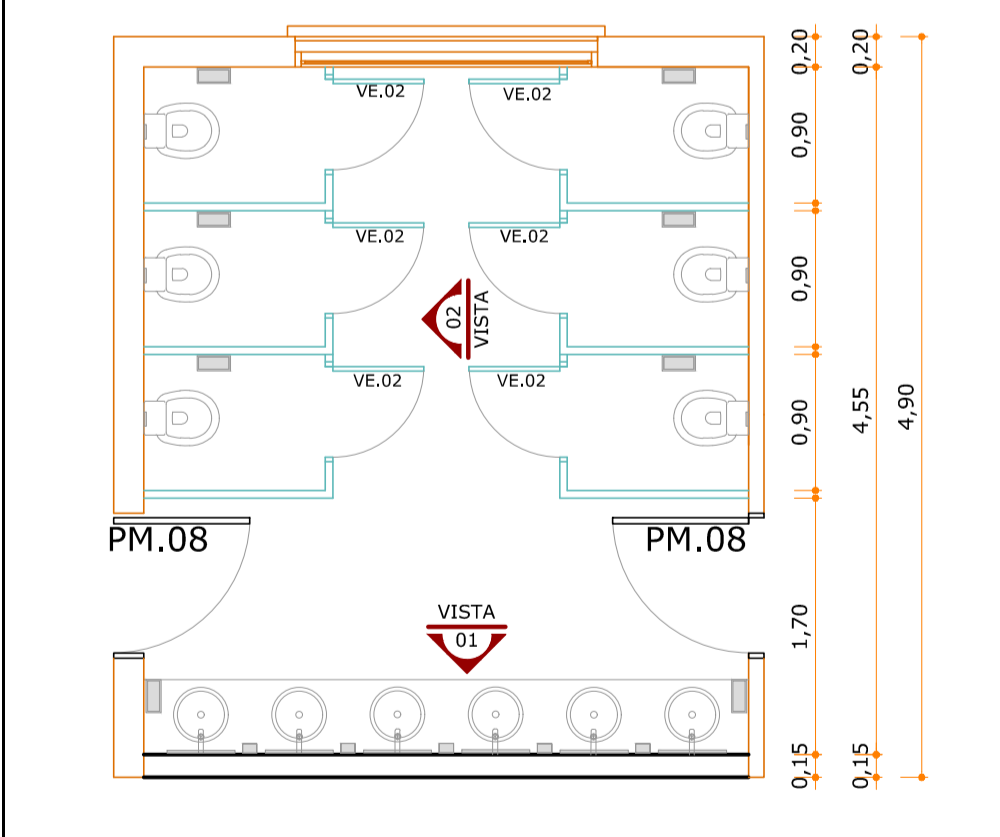

DET. I.S.13
ESCALA 1:50

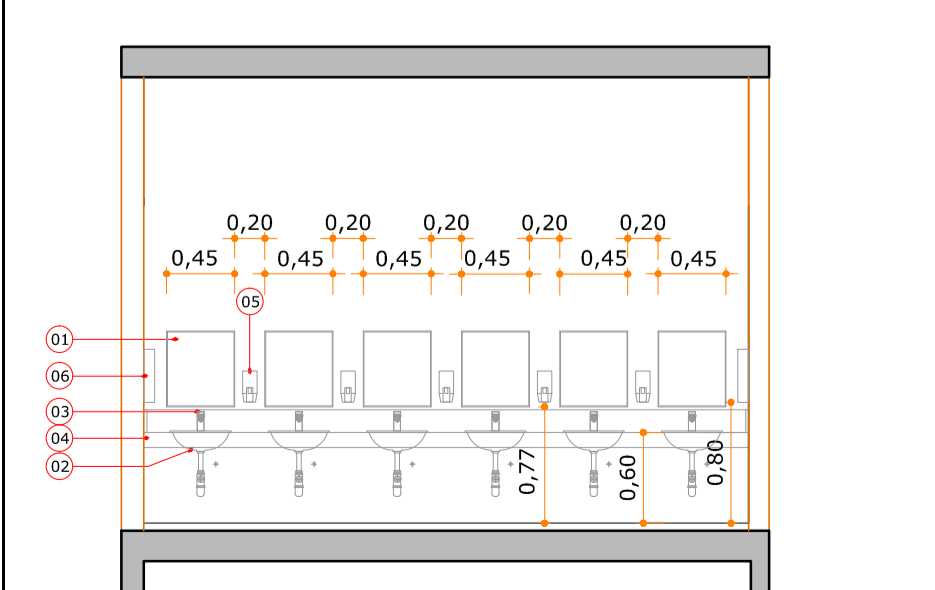

VISTA 01
ESCALA 1:50

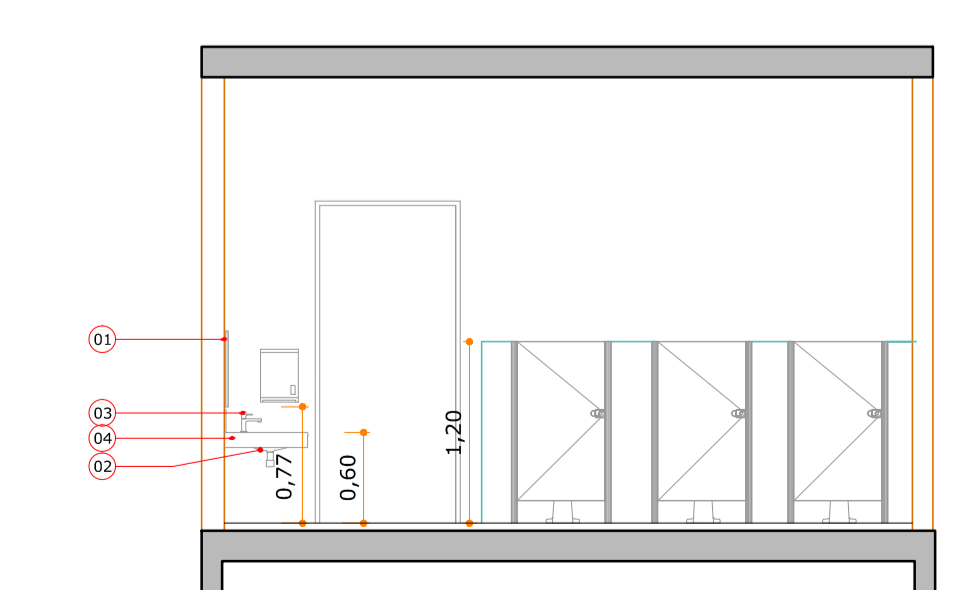

VISTA 02
ESCALA 1:50

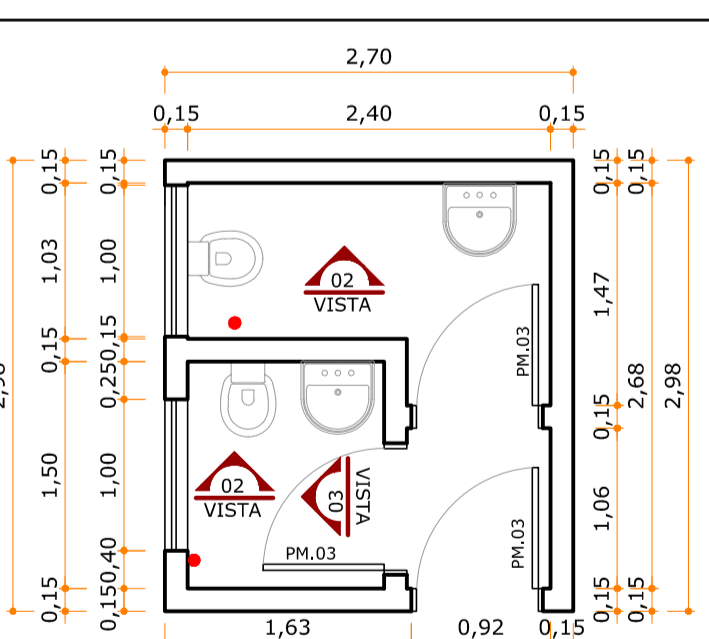

DET. I.S.18/19
ESCALA 1:50

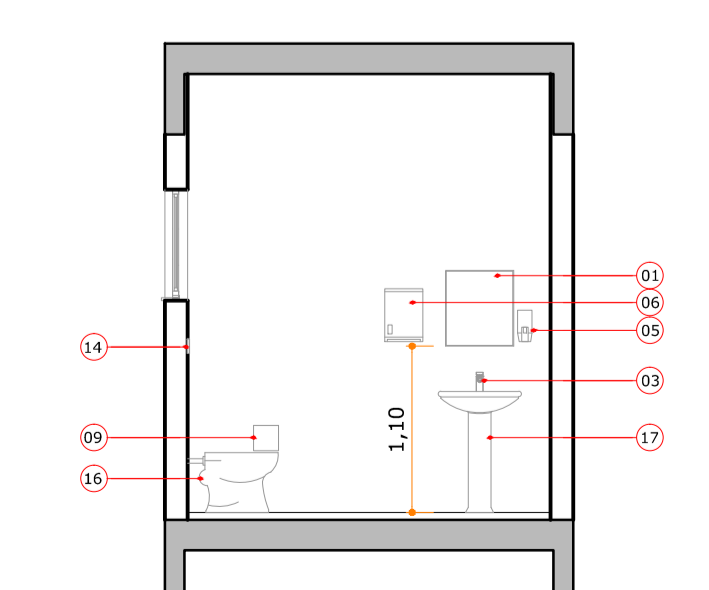

VISTA 02
ESCALA 1:50

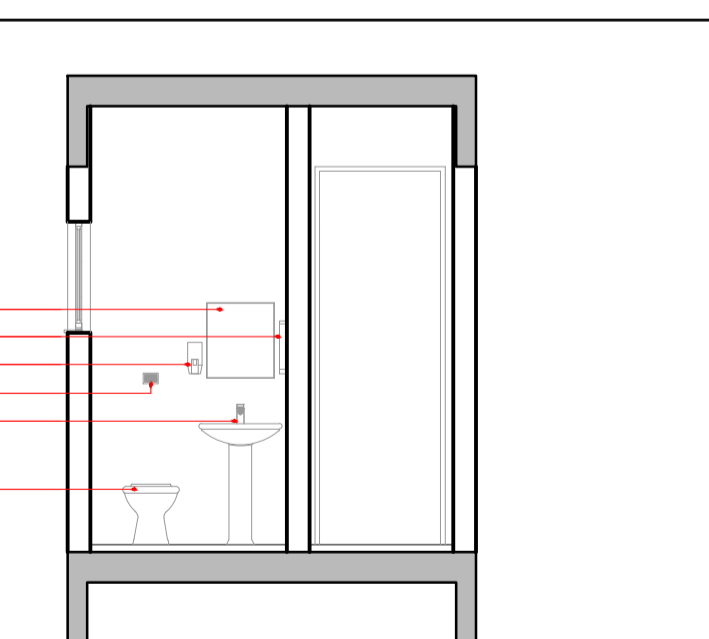

VISTA 01
ESCALA 1:50

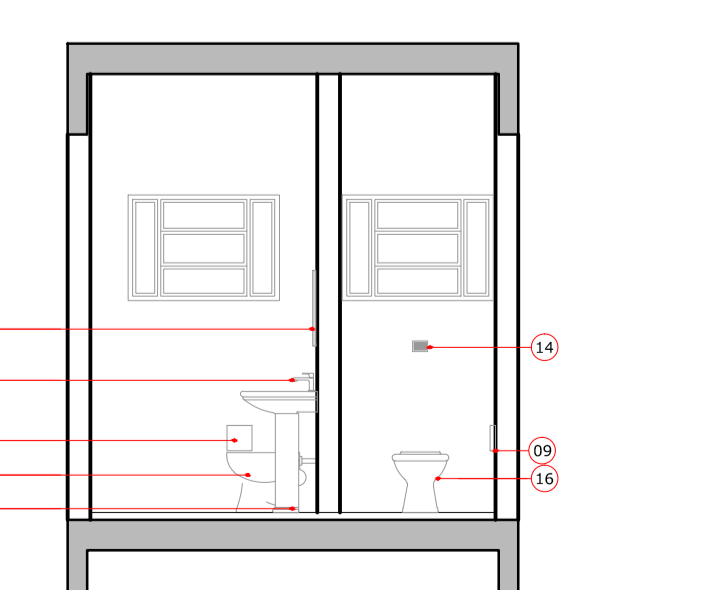

VISTA 03
ESCALA 1:50

LEGENDA	
—	À LEGALIZAR
—	À AMPLIAR
LEGENDA	
(1)	ESPELHO 45x50cm, VIDRO INCOLOR E = 4mm.
(2)	CADEIRA DE LOUÇA DE EMBUTIR COR BRANCA.
(3)	TORNEIRA DE ACONCHAMENTO PNEUMÁTICO.
(4)	TAMPO DA BIA EM GRANITO CINZA ANDORINHA, PREVENDO A APLICAÇÃO DE CUIVAL CIVIL DE EMBUTIR, RODAPÁ COM 15cm E RODAPINHA DE 50cm.
(5)	SABONETEIRA COR BRANCA.
(6)	TOMALHEIRA (DISPENSER PARA PAPEL TOALHA).
(7)	DIVISÓRIA DE GRANITO CINZA ANDORINHA.
(8)	BACIA SANITÁRIA INFANTIL DE LOUÇA NA COR BRANCO GELO.
(9)	PARALELA (PORTA PAPEL HIGIÊNICO).
(10)	BARRA DE APOIO.
(11)	CHAVEIRO ELÉTRICO.
(12)	BACIA SANITÁRIA DE LOUÇA NA COR BRANCO GELO PARA P.N.E.
(13)	TORNEIRA DE ACONCHAMENTO PNEUMÁTICO PARA P.N.E.
(14)	ACABAMENTO ANTIANDALUSISMO PARA VÁLVULA DE DESCARGA.
(15)	ACABAMENTO ANTIANDALUSISMO PARA VÁLVULA DE DESCARGA PARA P.N.E.
(16)	BACIA SANITÁRIA DE LOUÇA NA COR BRANCO GELO.
(17)	LAVADORIO DE LOUÇA NA COR BRANCO GELO.
(18)	LAVADORIO DE LOUÇA PARA P.N.E. NA COR BRANCO GELO.

QUADRO DE REVISÕES				
REVISÃO	DESCRIÇÃO	DATA	DESENHO	CHEBRA
00	EMISSÃO INICIAL - ANTERIORMENTE	01/10/2024		

APROVAÇÕES	
PROPRIETÁRIO	RESPONSÁVEL TÉCNICO
MUNICÍPIO DE JOINVILLE CNPJ: 83.169.623/0001-10	ROBSON CARLOS SANTOS CREA/SC: 062935-8

MAGNUS
ENGENHARIA | ARQUITETURA

ROBSON CARLOS SANTOS
ENGENHEIRO CIVIL
CREA/SC: 062935-8

MARSSON MESSLER
ARQUITETA E URBANISTA
CAU: A50276-5

ITALO LUNA CORRÊA
ENGENHEIRO CIVIL
CREA/SC: 071601-8

MARCELO DOS SANTOS CHENG
ENGENHEIRO CIVIL
CREA/SC: 071601-8

PROPRIETÁRIO	MUNICÍPIO DE JOINVILLE	ARQUIVO	0398-ARQ-ES-000-0005	FOLHA	
EDIFICAÇÃO	EDUCACIONAL C. E. I. CACHINHOS DE OURO	ETAPA	EXECUTIVO	INDICADA	ARQ08/10
ENDEREÇO	RUA PASTOR GEORG BURGER, 141 PIRABEIRABA JOINVILLE/SC	CONTEÚDO	DET. INSTALAÇÕES SANITÁRIAS		
PROJETO	ARQUITETÔNICO				

RELAÇÃO DE ESQUADRIAS						
CÓDIGO	LARG.	ALTURA	REFORÇO	QTD	ESPECIFICAÇÃO	
NOTA DE MADEIRA						
PM.01	90	250	-	15	ABRIR, MADEIRA MACIÇA, PINTADA C/ TINTA ACRÍLICA NA COR BRANCA, C/ VÍSSOR E BANDEIRA FIXA C/ VIDRO LISO E TRANSPARENTE DE ESPESURA 6mm - 1 FOLHA.	
PM.02	90	250	-	14	ABRIR, MADEIRA MACIÇA, PINTADA C/ TINTA ACRÍLICA NA COR BRANCA E BANDEIRA SUPERIOR FIXA C/ VIDRO LISO E TRANSPARENTE DE ESPESURA 6mm - 1 FOLHA.	
PM.03	80	250	-	03	ABRIR, MADEIRA MACIÇA, PINTADA C/ TINTA ACRÍLICA NA COR BRANCA E BANDEIRA SUPERIOR FIXA C/ VIDRO LISO E TRANSPARENTE DE ESPESURA 6mm, E MOLA HIDRÁULICA - 1 FOLHA.	
PM.04	90	210	-	08	ABRIR, MADEIRA MACIÇA, PINTADA C/ TINTA ACRÍLICA NA COR BRANCA - 1 FOLHA.	
PM.05	90	250	-	04	ABRIR, MADEIRA MACIÇA, PINTADA C/ TINTA ACRÍLICA NA COR BRANCA, C/ BANDEIRA FIXA C/ VIDRO LISO E TRANSPARENTE DE ESPESURA 6mm, BARRA DE APOIO DO LADO INTERNO E REVESTIMENTO RESISTENTE A IMPACTOS NAS DUAS FACES, COM MOLA HIDRÁULICA - 1 FOLHA.	
PM.06	160	250	-	01	ABRIR, MADEIRA MACIÇA, PINTADA C/ TINTA ACRÍLICA NA COR BRANCA, C/ BANDEIRA E BARRA ANTI-PÂNICO LADO INTERNO E REVESTIMENTO RESISTENTE A IMPACTOS INSTALADO NAS DUAS FACES - 2 FOLHAS.	
PM.07	200	250	-	02	ABRIR, MADEIRA MACIÇA, PINTADA C/ TINTA ACRÍLICA NA COR BRANCA, C/ BANDEIRA E BARRA ANTI-PÂNICO LADO INTERNO E REVESTIMENTO RESISTENTE A IMPACTOS INSTALADO NAS DUAS FACES - 2 FOLHAS.	
PM.08	90	250	-	14	ABRIR, MADEIRA MACIÇA, PINTADA C/ TINTA ACRÍLICA NA COR BRANCA E BANDEIRA SUPERIOR FIXA C/ VIDRO LISO E TRANSPARENTE DE ESPESURA 6mm, E MOLA HIDRÁULICA - 1 FOLHA.	
PORTES						
PO.01	150	210	-	1	CORREIA, TELA DE MALHA 5x15CM, MONTANTE 2" E TUBO 2" DE AÇO GALVANIZADO - 1 FOLHA.	
PO.02	460	175	-	1	CORREIA, TELA DE MALHA 5x15CM, MONTANTE 2" E TUBO 2" DE AÇO GALVANIZADO - 1 FOLHA.	
PO.03	460	175	-	1	CORREIA, TELA DE MALHA 5x15CM, MONTANTE 2" E TUBO 2" DE AÇO GALVANIZADO - 1 FOLHA.	
ANELA DE ALUMÍNIO						
JA.01	100	20	140	26	BASCULANTE, ALUMÍNIO NA COR BRANCA, VIDRO FIBRA BORDAL 6mm.	
JA.02	170	140	70	41	BASCULANTE, ALUMÍNIO NA COR BRANCA, VIDRO LISO INCOLOR E TRANSPARENTE 6mm.	
JA.03	260	110	100	01	BASCULANTE, ALUMÍNIO NA COR BRANCA, VIDRO LISO INCOLOR E TRANSPARENTE 6mm.	
JA.04	300	110	100	07	BASCULANTE, ALUMÍNIO NA COR BRANCA, VIDRO LISO INCOLOR E TRANSPARENTE 6mm.	
JA.05	230	140	70	01	BASCULANTE, ALUMÍNIO NA COR BRANCA, VIDRO LISO INCOLOR E TRANSPARENTE 6mm.	
JA.06	170	70	140	21	BASCULANTE, ALUMÍNIO NA COR BRANCA, VIDRO LISO INCOLOR E TRANSPARENTE 6mm.	
JA.07	150	110	100	02	BASCULANTE, ALUMÍNIO NA COR BRANCA, VIDRO LISO INCOLOR E TRANSPARENTE 6mm.	
JA.08	600	110	100	01	FIXO, ALUMÍNIO NA COR BRANCA, VIDRO LISO INCOLOR E TRANSPARENTE 6mm.	
JA.09	300	140	100	04	TIPO CARRILHO, ALUMÍNIO NA COR BRANCA, GUÍA SUPERIOR DE ALUMÍNIO COM ROLIMANES DE POLIÉSTER DUPLAS, TELA TIPO CADELOSIS E VENEZIANA SANFONADA.	
VENEZIANA DE ALUMÍNIO						
VE.01	128	180	-	4	ABRIR, VENEZIANA, ALUMÍNIO PINTADO NA COR BRANCA, TELA DE NYLON CONTRA INSETOS FIXA - 2 FOLHAS.	
VE.02	60	165	-	408	ABRIR, VENEZIANA, ALUMÍNIO PINTADO NA COR BRANCA - 1 FOLHA.	

NOTAS
 - SERÃO INSTALADO MOLA HIDRÁULICA NOS ACESSO AS INSTALAÇÕES SANITÁRIAS, DEPOSITO DE ALIMENTO SECO E PERECÍVEL, E COZINHA NA ANELA JA.03 E JALIS USAR SOLHETE E TELA DE NYLON ANTI INSETO, NAS ANELAS DO REFEITÓRIO E COZINHA.
 - ESTÁ SENDO CONSIDERADO TELA DE NYLON NAS JANELAS EXISTENTES DA COZINHA, REFEITÓRIO, DEPOSITO DE ALIMENTOS E NAS PORTAS DO DEPOSITO DE RESÍDUOS, CONFORME PROJETO, MEMORIAL E ORÇAMENTO.

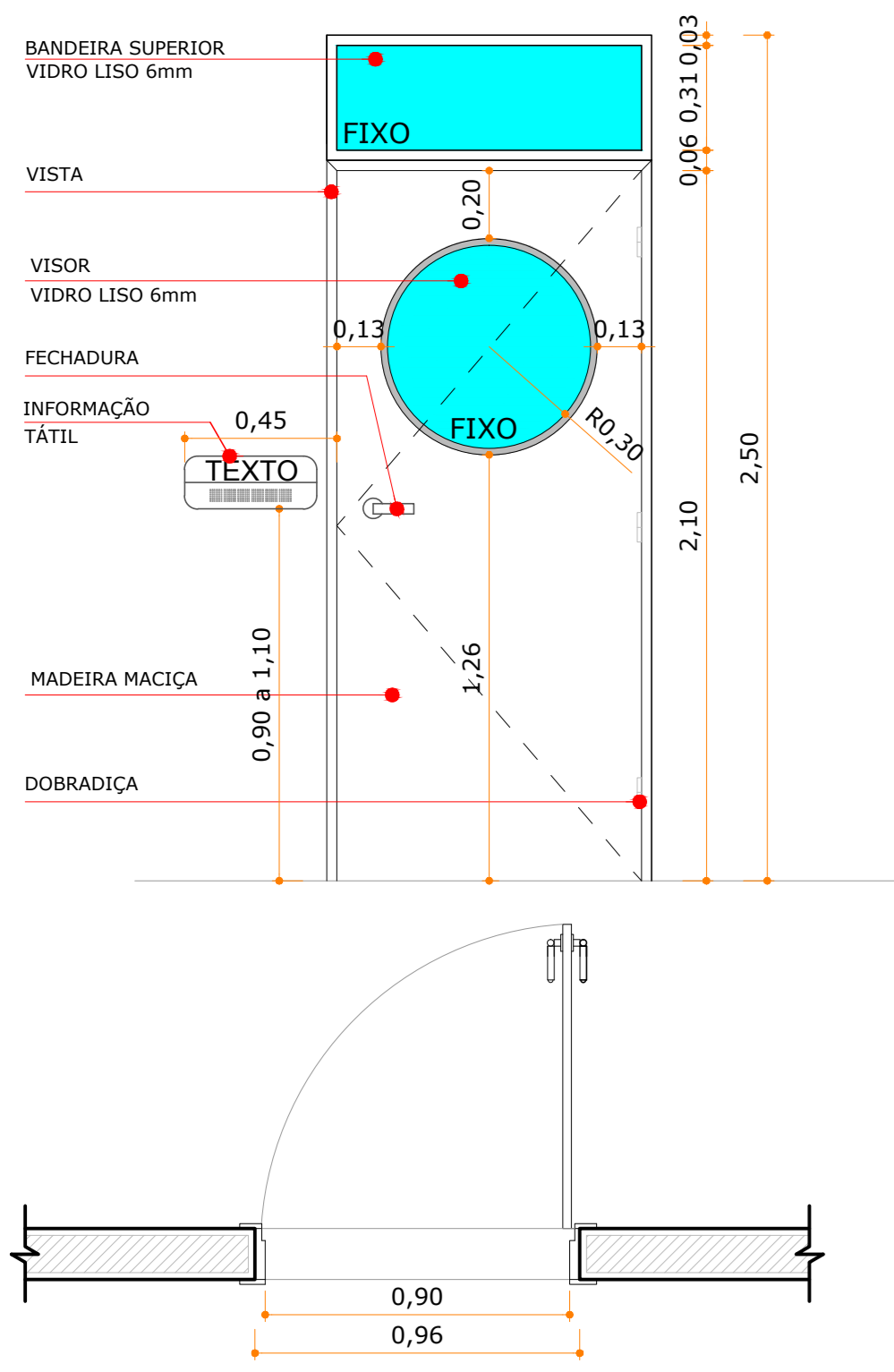

PM.01
 90 X 250
 ABRIR
 MADEIRA MACIÇA
 ESCALA 1:20

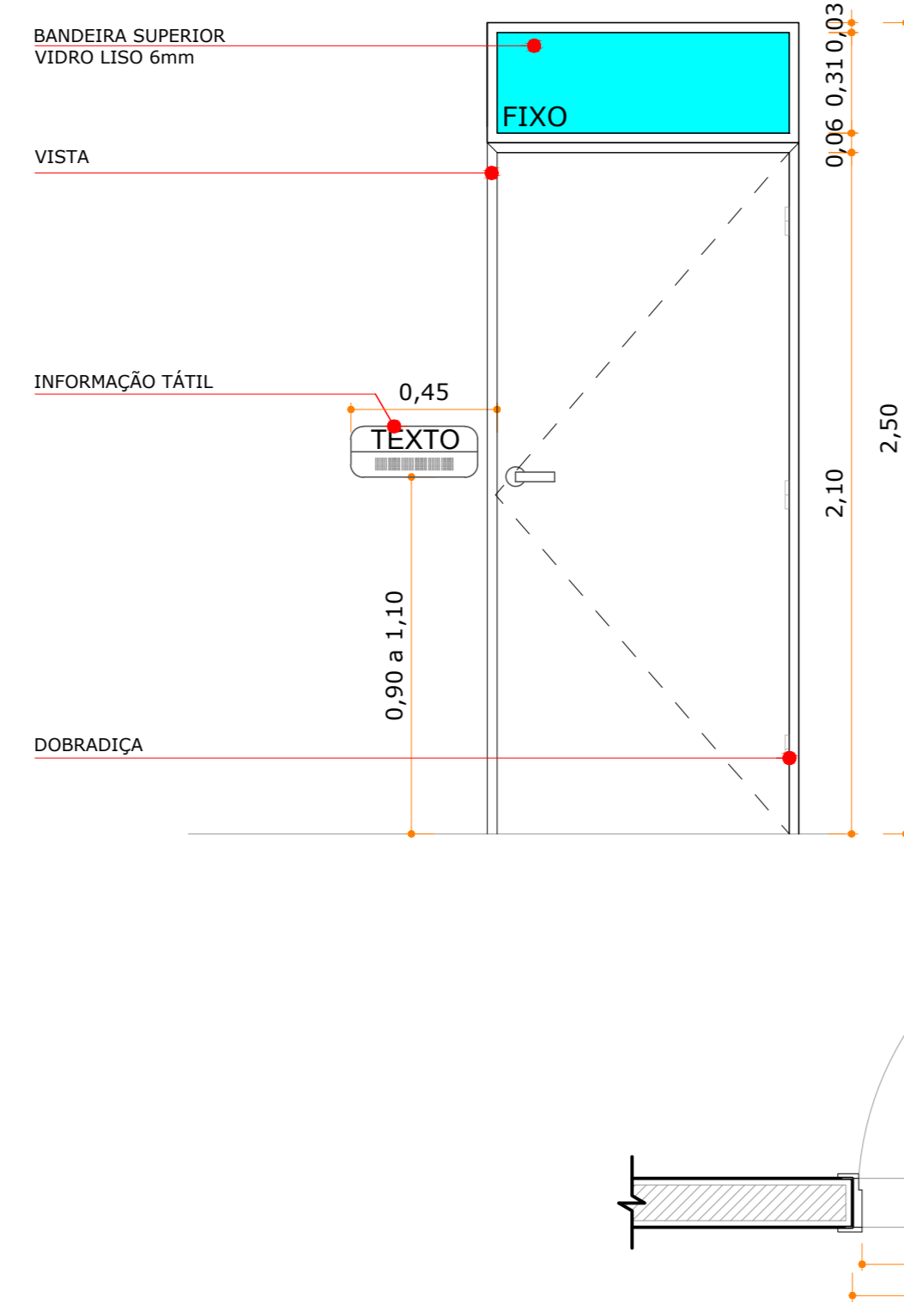

PM.02 (INTERNO E EXTERNO)
 90 X 250
 ABRIR
 MADEIRA MACIÇA
 ESCALA 1:20

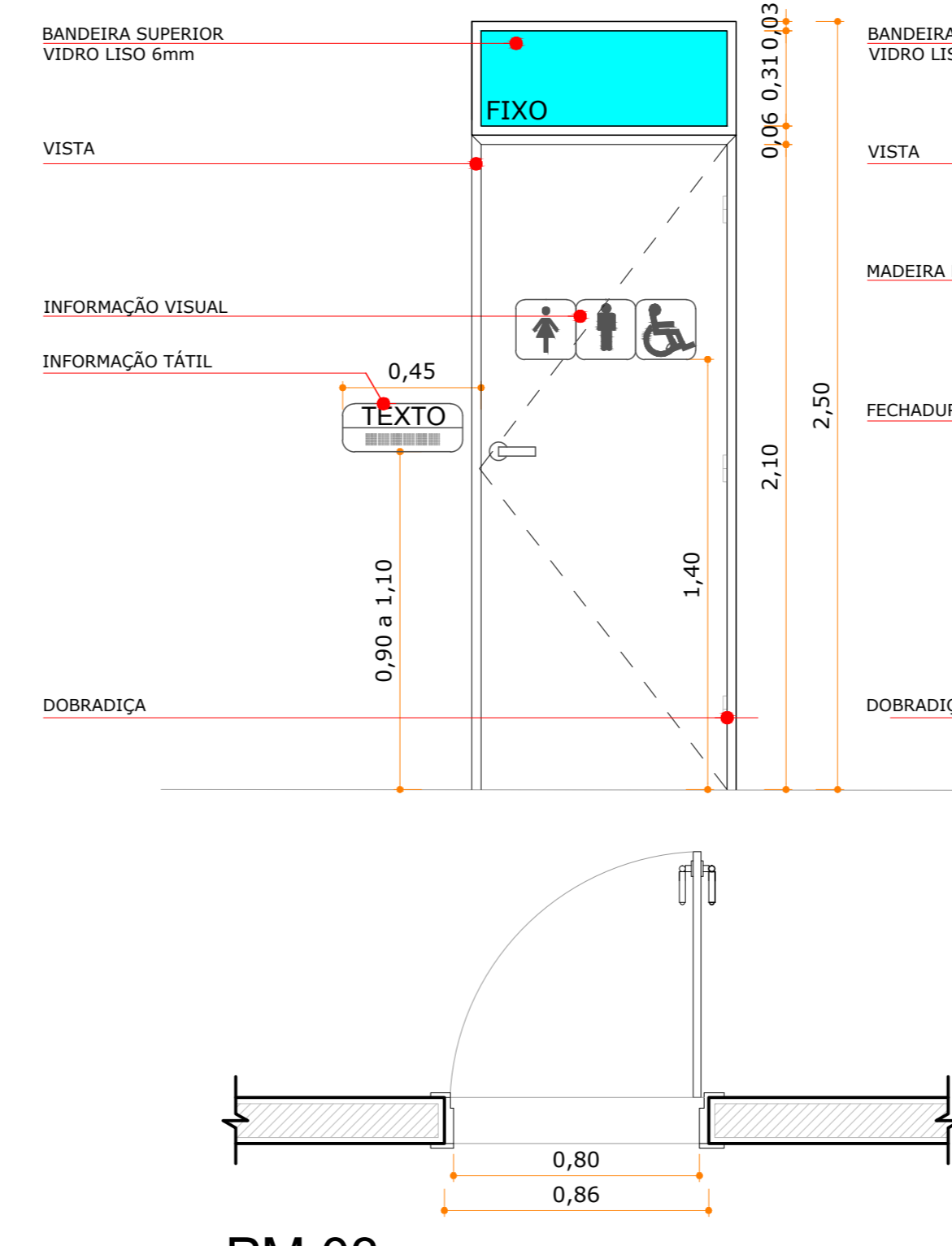

PM.03
 80 X 210
 ABRIR
 MADEIRA MACIÇA COM MOLA HIDRÁULICA
 ESCALA 1:20

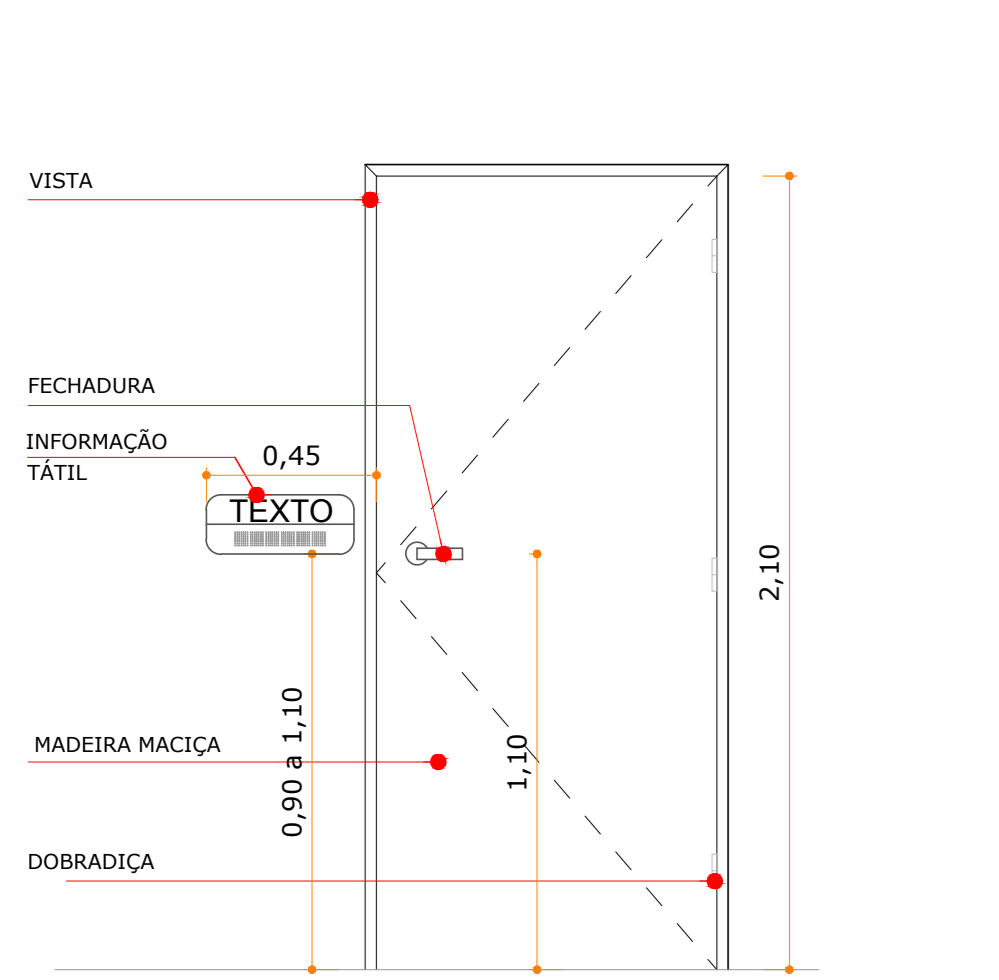

PM.04
 90 X 210
 ABRIR
 MADEIRA MACIÇA
 ESCALA 1:20

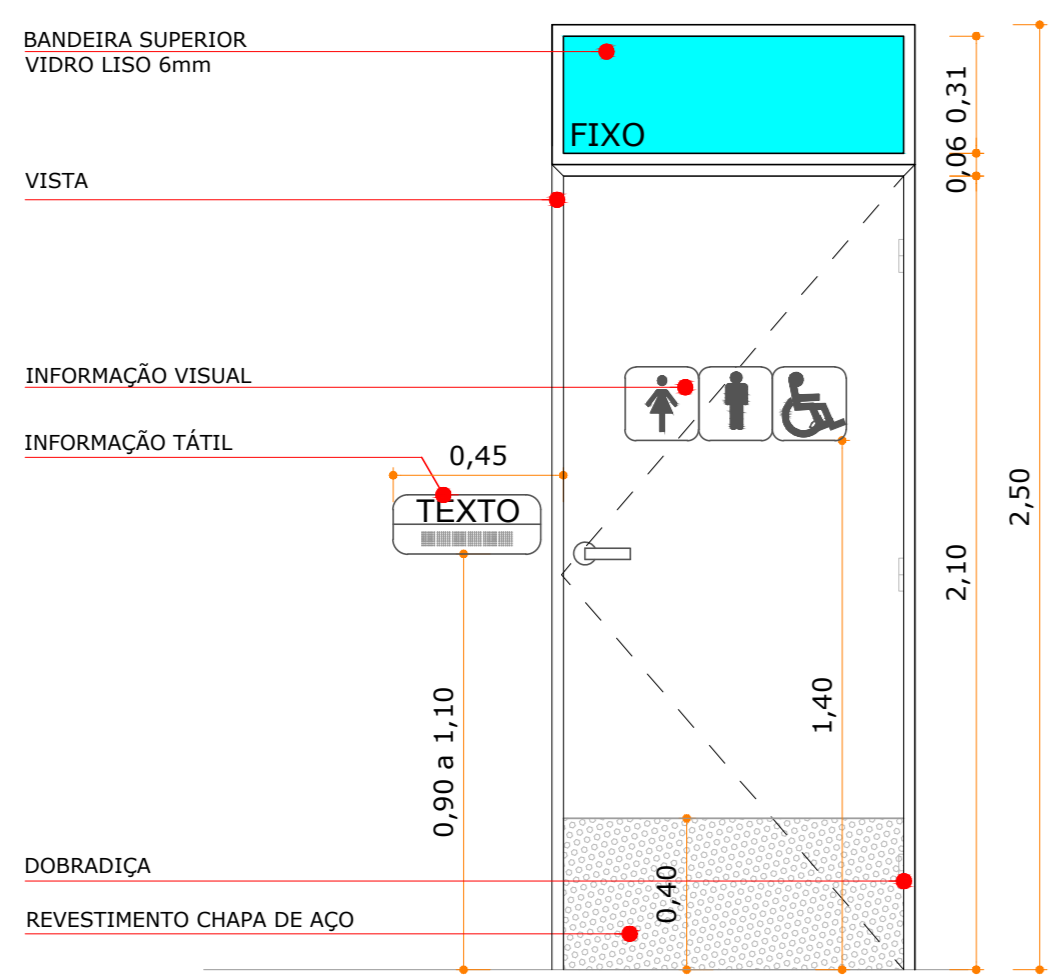

PM.05 (INTERNO E EXTERNO)
 90 X 250
 ABRIR
 MADEIRA MACIÇA
 ESCALA 1:20

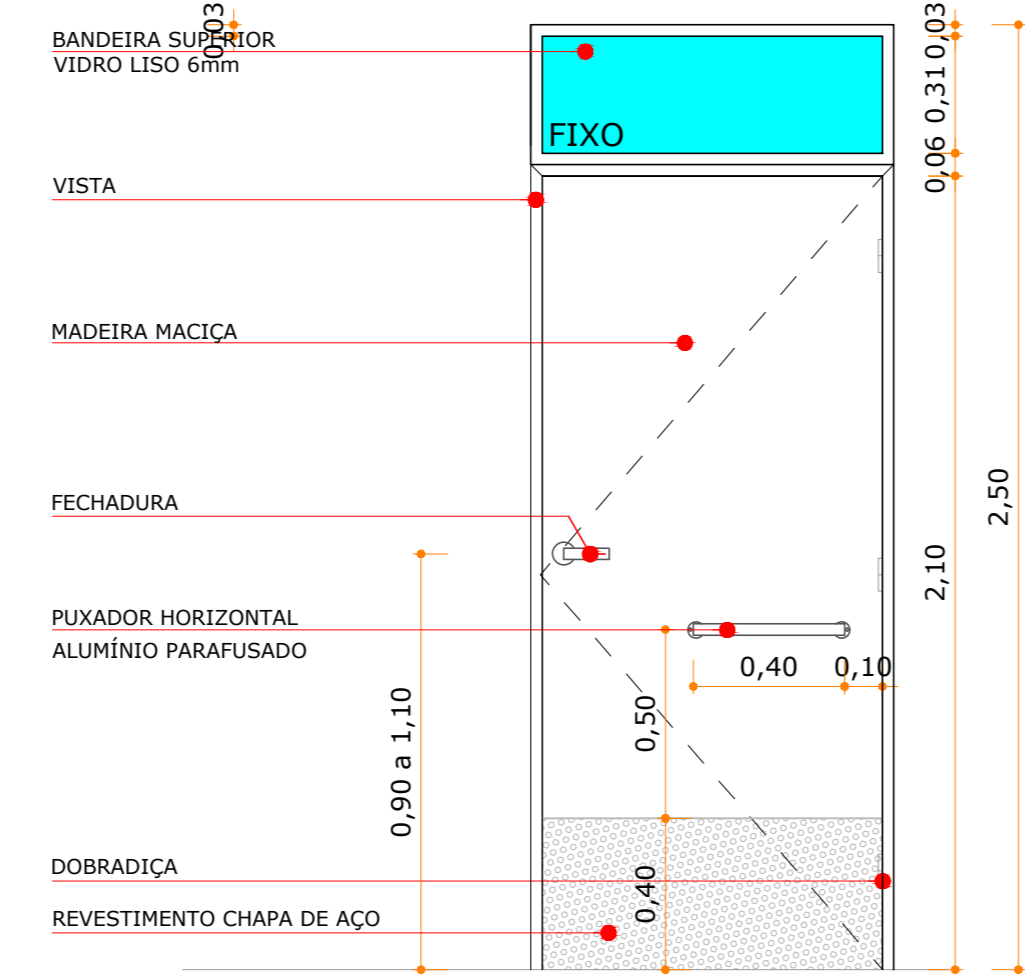

PM.06 (INTERNO E EXTERNO)
 200 X 250
 ABRIR
 MADEIRA MACIÇA
 ESCALA 1:20

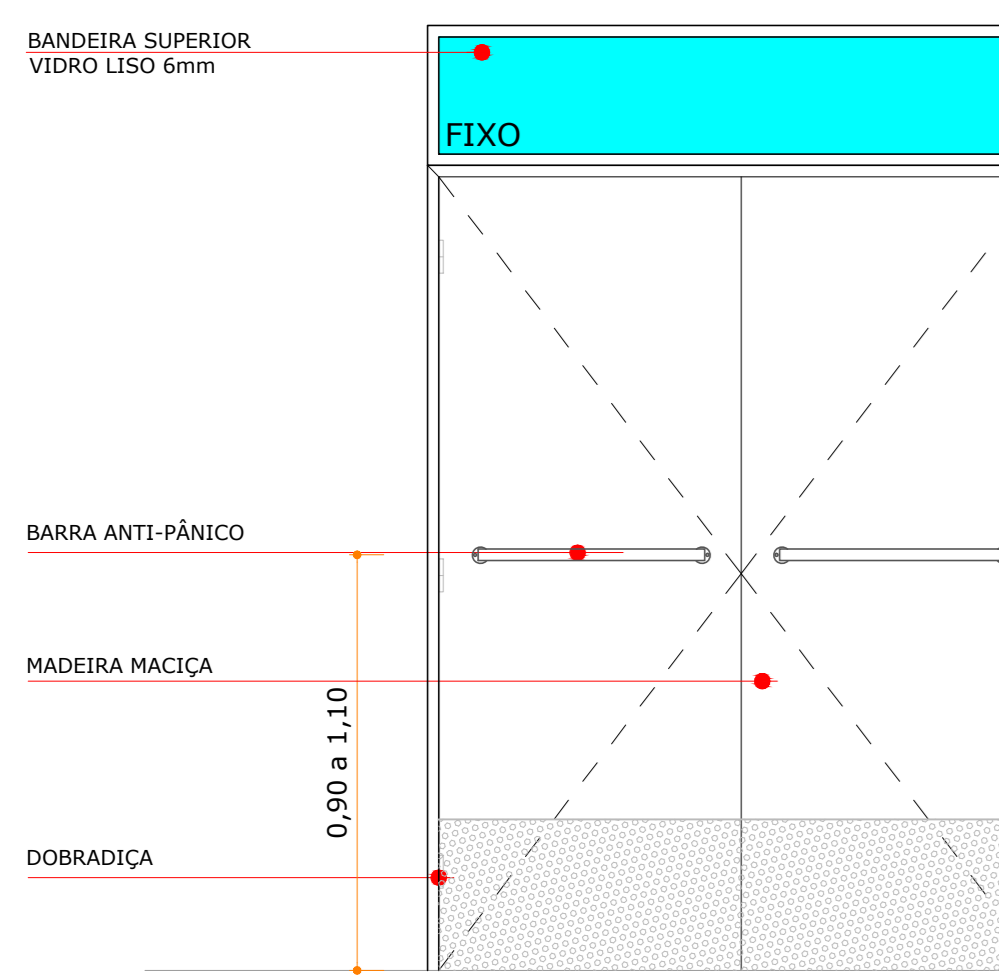
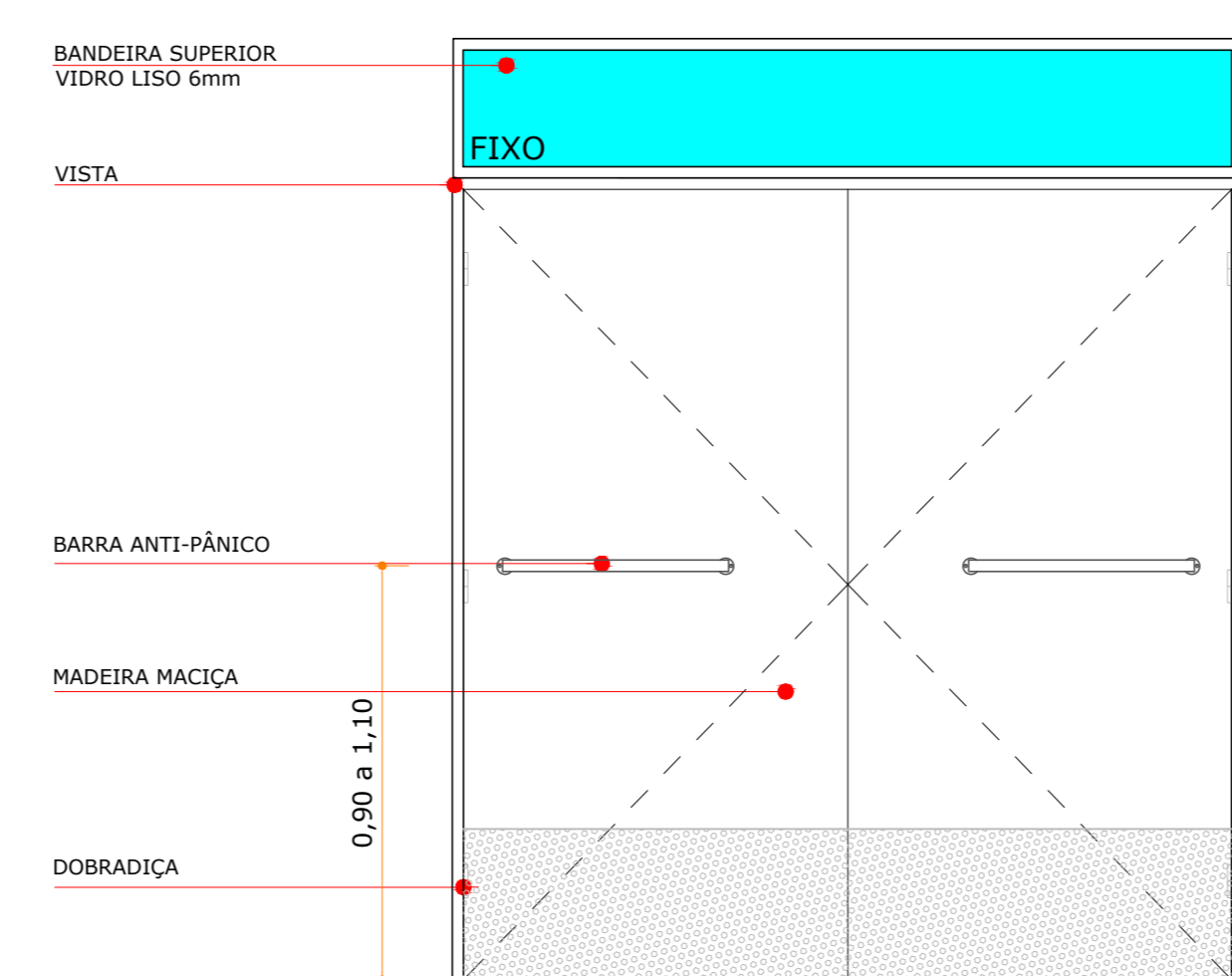

PM.07 (INTERNO E EXTERNO)
 160 X 250
 ABRIR
 MADEIRA MACIÇA
 ESCALA 1:20

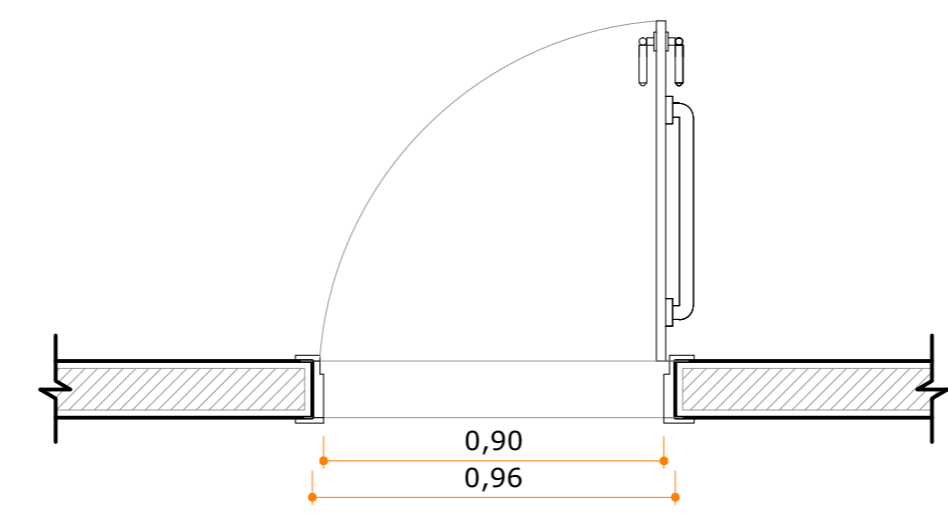

PM.08 (INTERNO E EXTERNO)
 90 X 250
 ABRIR
 MADEIRA MACIÇA COM MOLA HIDRÁULICA
 ESCALA 1:20

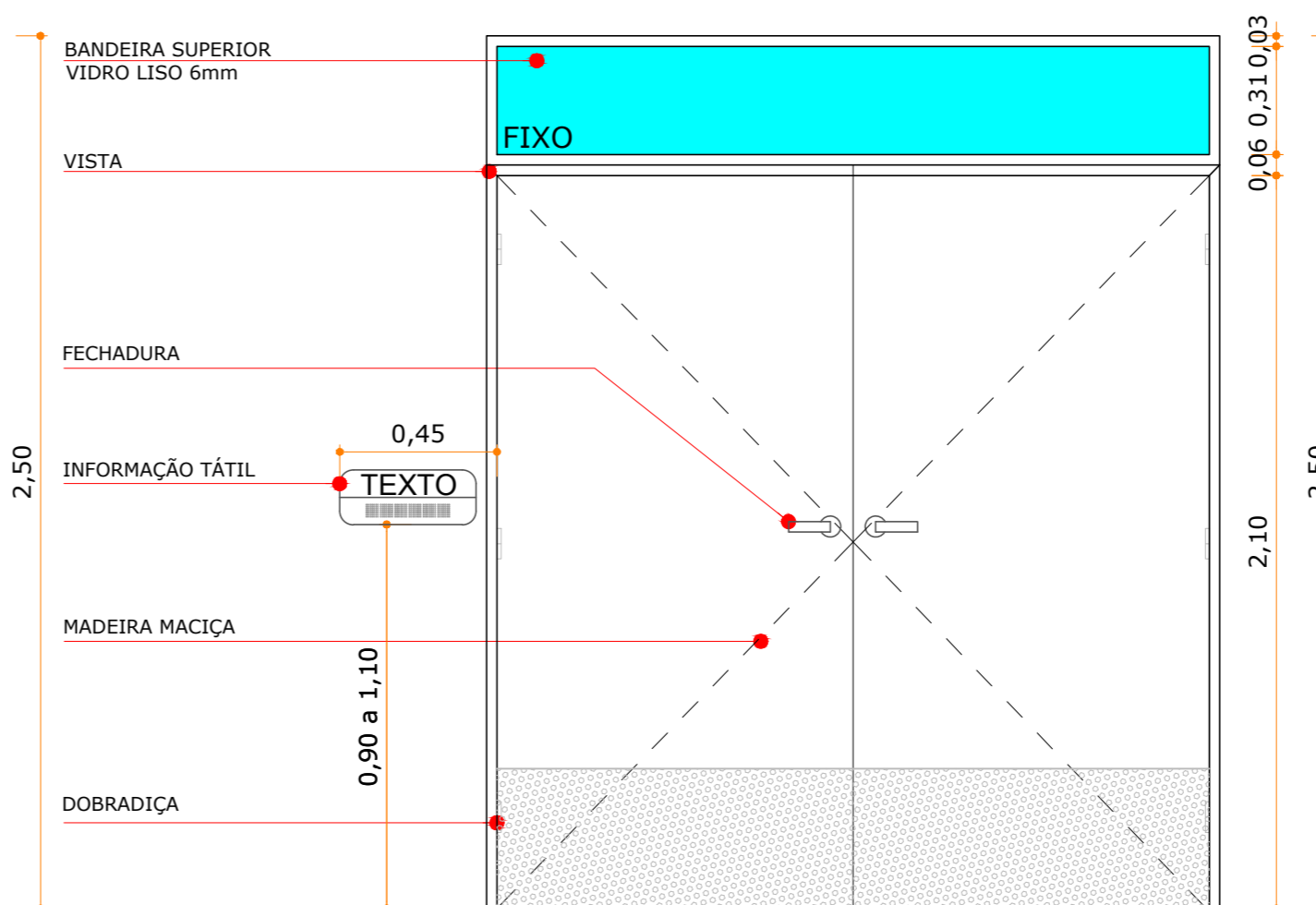

TA.01
 80 X 210
 ABRIR
 VENEZIANA DE ALUMÍNIO
 C/ PINTURA ELETROSTÁTICA
 ESCALA 1:20

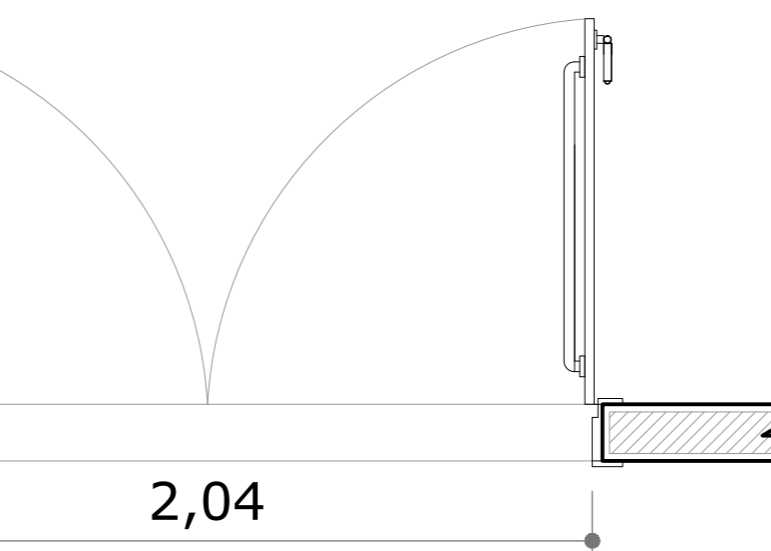

PM.06 (INTERNO E EXTERNO)
 200 X 250
 ABRIR
 MADEIRA MACIÇA
 ESCALA 1:20

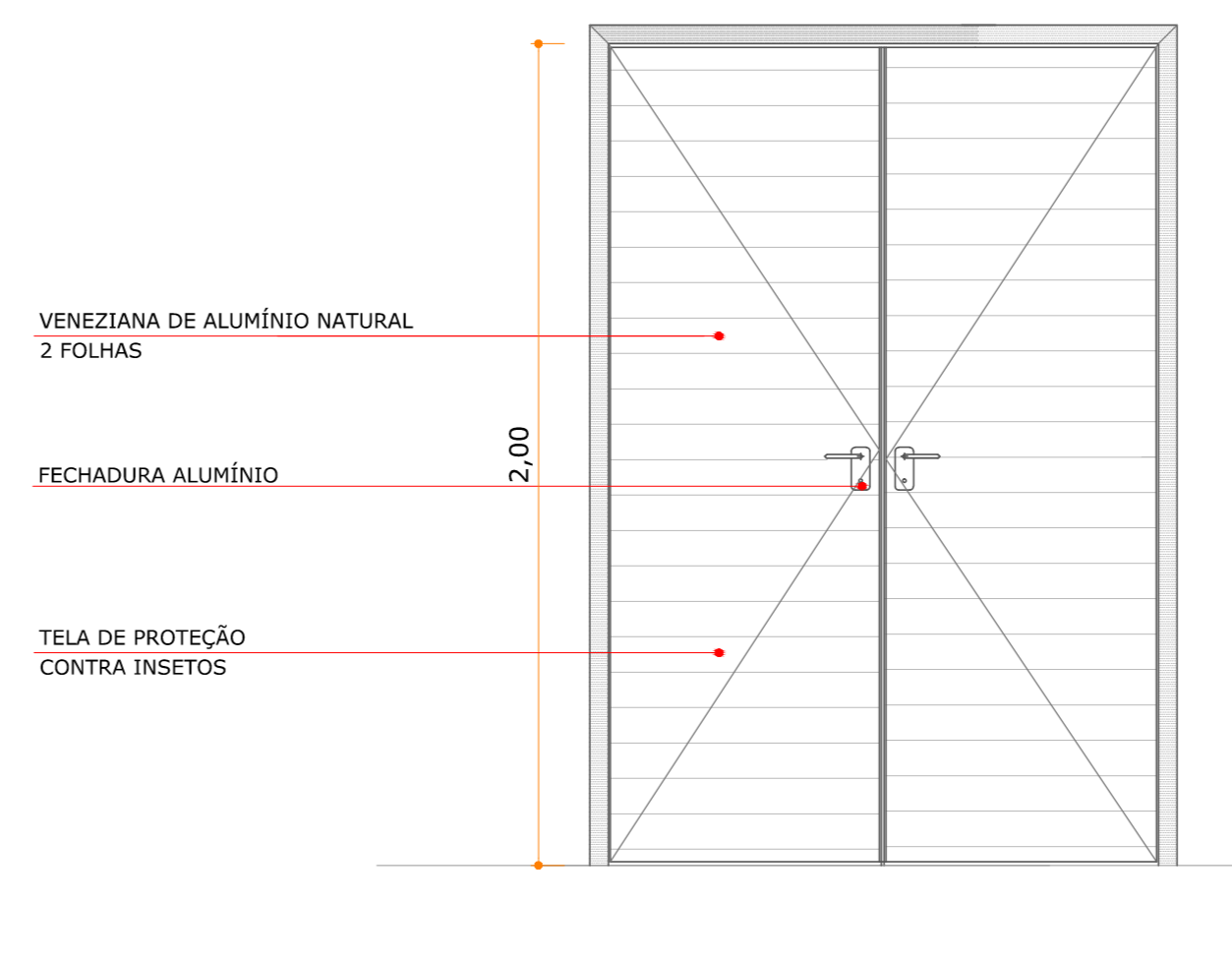

VE.01
 ESC:1:20

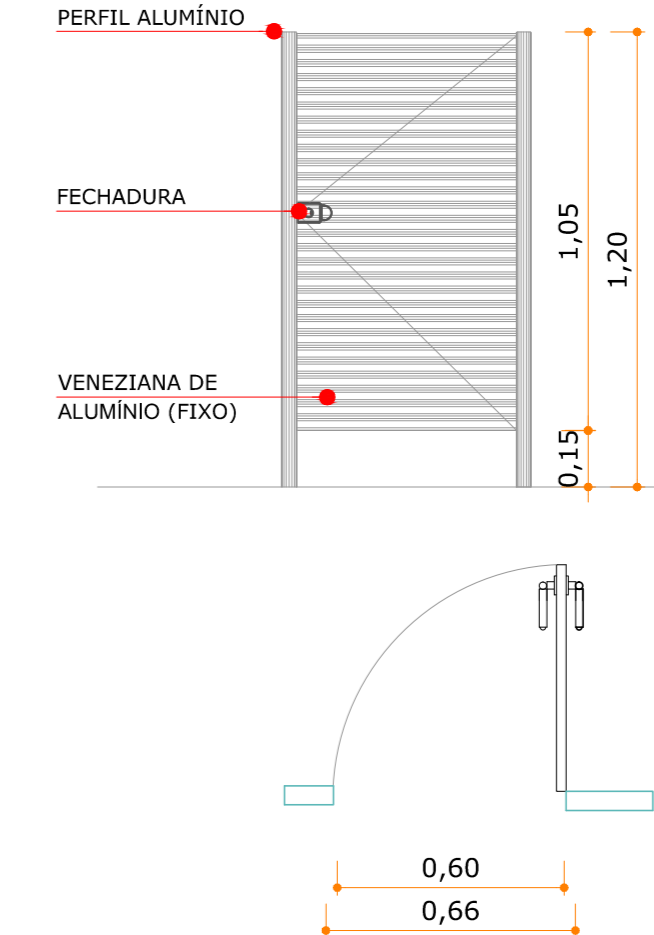

VE.02
 60 X 130
 ABRIR
 VENEZIANA DE ALUMÍNIO
 C/ PINTURA ELETROSTÁTICA
 ESCALA 1:20

REVISÃO	DESCRIÇÃO	DATA	DESENHO
001	EMISSÃO FINAL	28/11/2016	DESIGNO

APROVAÇÕES

PROPRIETÁRIO: MUNICÍPIO DE JOINVILLE
 RESPONSAVEL TÉCNICO: ROSSON CARLOS SANTOS



PROPRIETÁRIO: MUNICÍPIO DE JOINVILLE
 COPIFICAÇÃO: EDUCACIONAL | C.E.I. CACHINHO DE OURO
 ENDEREÇO: RUA PASTOR GEORG BURGER, 141 PIRABEIRABA | JOINVILLE/SC
 PROJETO: ARQUITETÔNICO
 CONTÍTUO: ESCALA INDICADA
 ARQ09/10

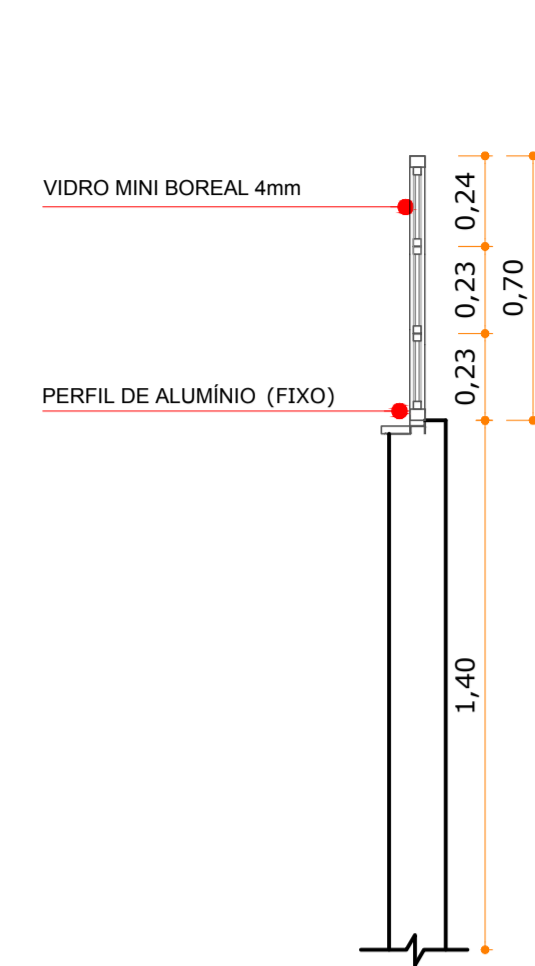

JA.01
100 x 70
BASCULANTE
ALUMÍNIO PINTADO NA COR BRANCA
VIDRO MINI BOREAL 4mm
ESCALA 1:20

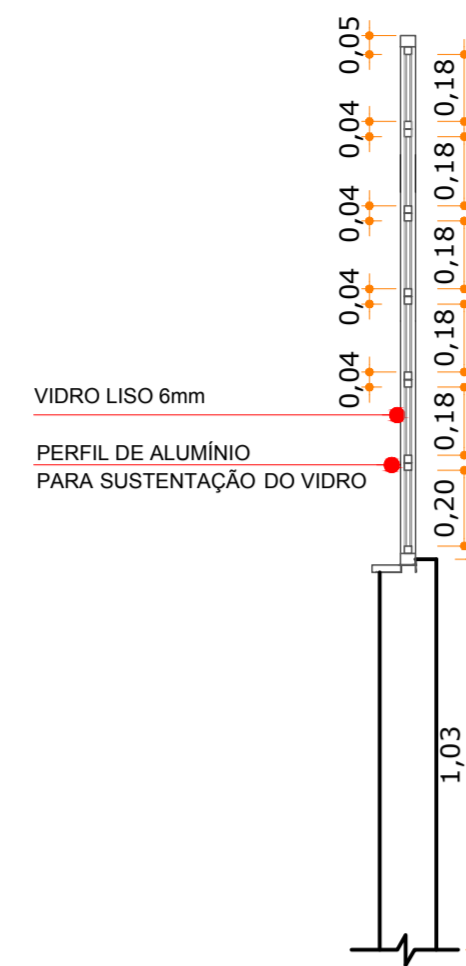

JA.02
170x140
BASCULANTE
ALUMÍNIO PINTADO NA COR BRANCA,
VIDRO LISO 6mm
ESCALA 1:20

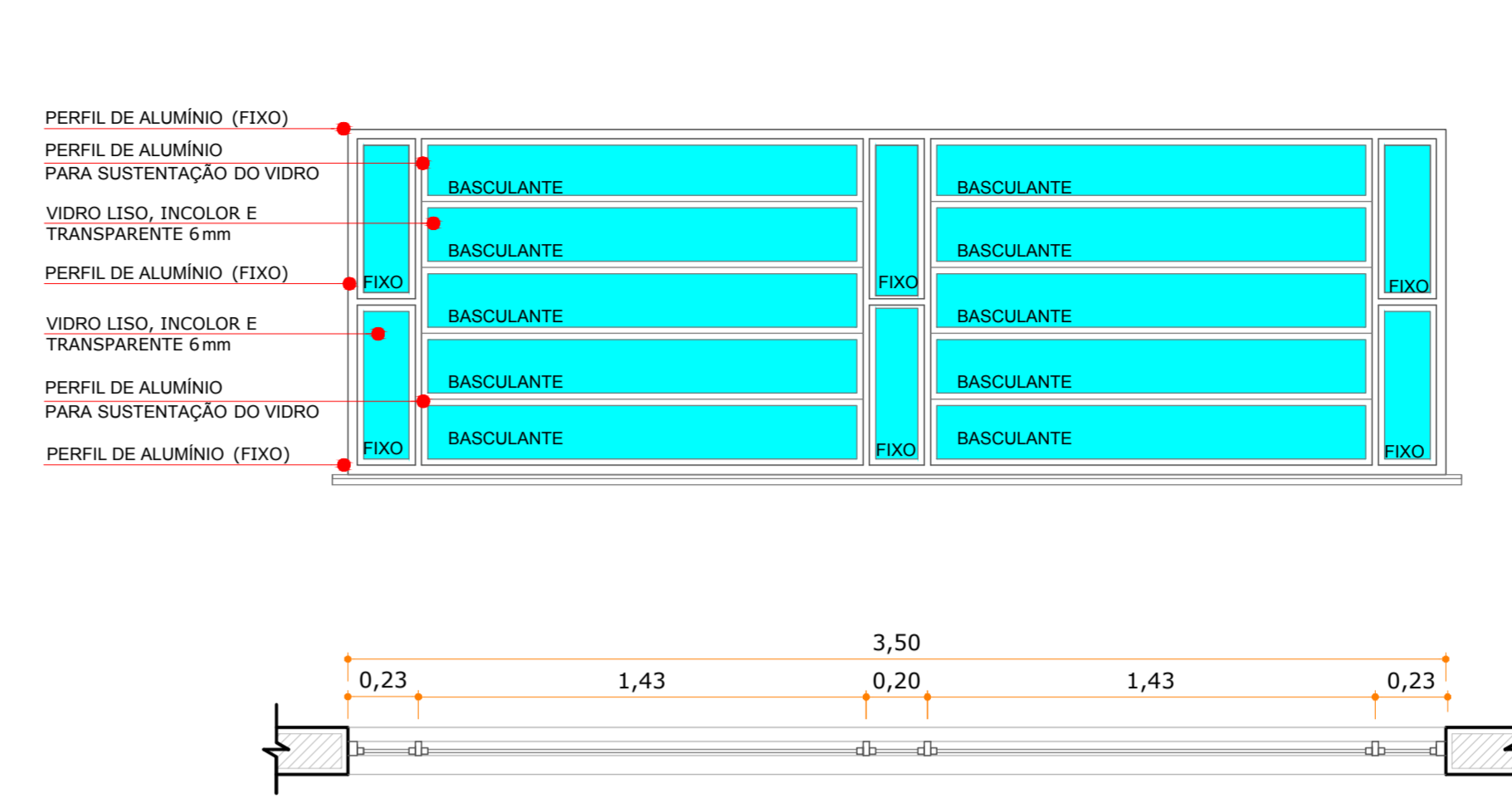

JA.03
350 X 110
BASCULANTE
ALUMÍNIO PINTADO NA COR BRANCA, VIDRO LISO 6mm
ESCALA 1:20

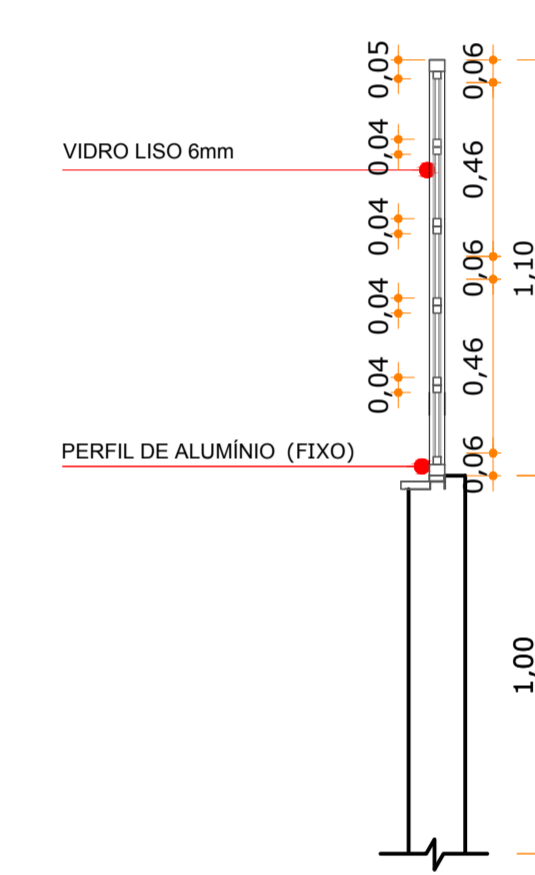

JA.04
300 X 110
BASCULANTE
ALUMÍNIO PINTADO NA COR BRANCA, VIDRO LISO 6mm
ESCALA 1:20

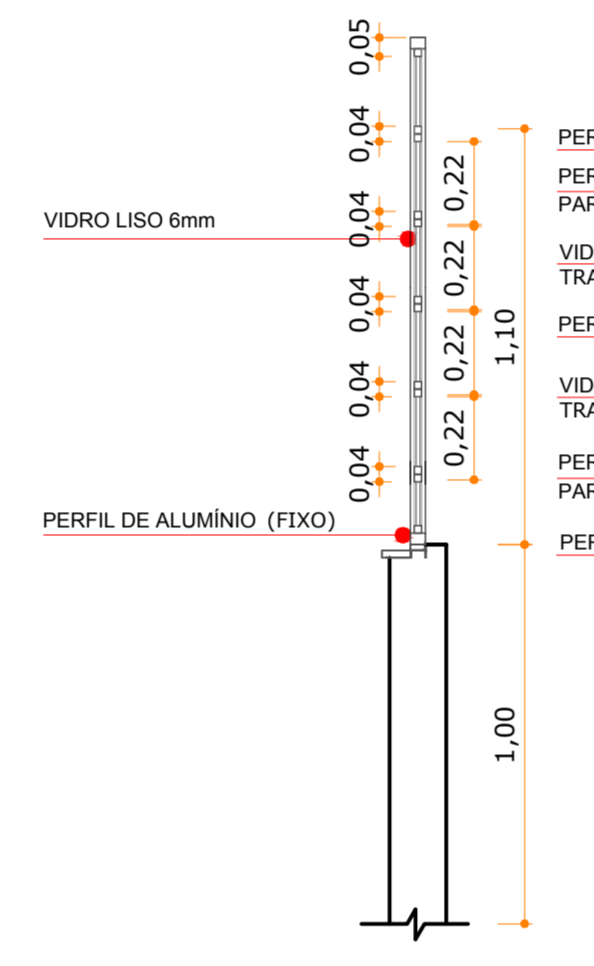

JA.05
250X140
BASCULANTE
ALUMÍNIO PINTADO NA COR BRANCA,
VIDRO LISO 6mm
ESCALA 1:20

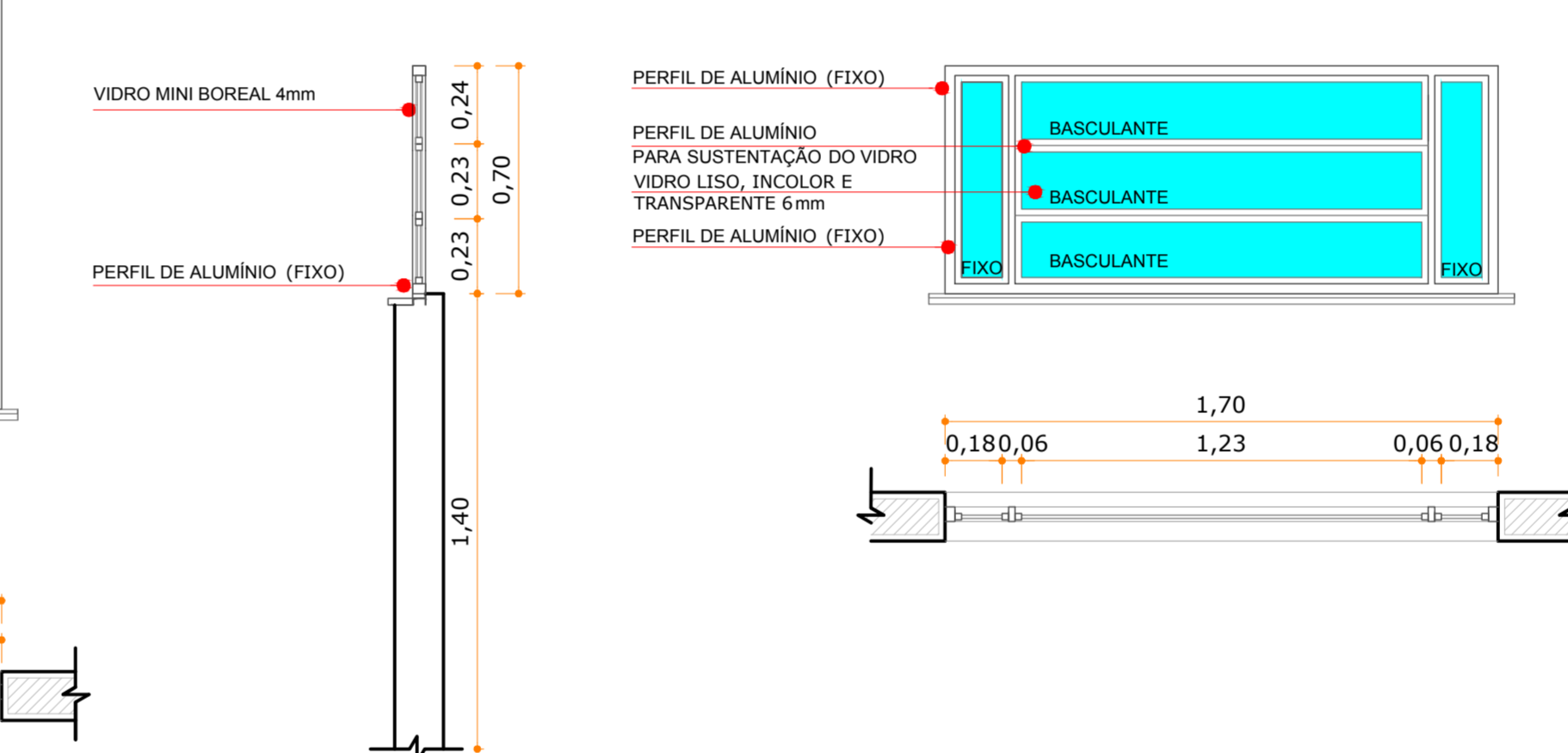

JA.06
170x70
BASCULANTE
ALUMÍNIO PINTADO NA COR BRANCA,
VIDRO LISO 6mm
ESCALA 1:20

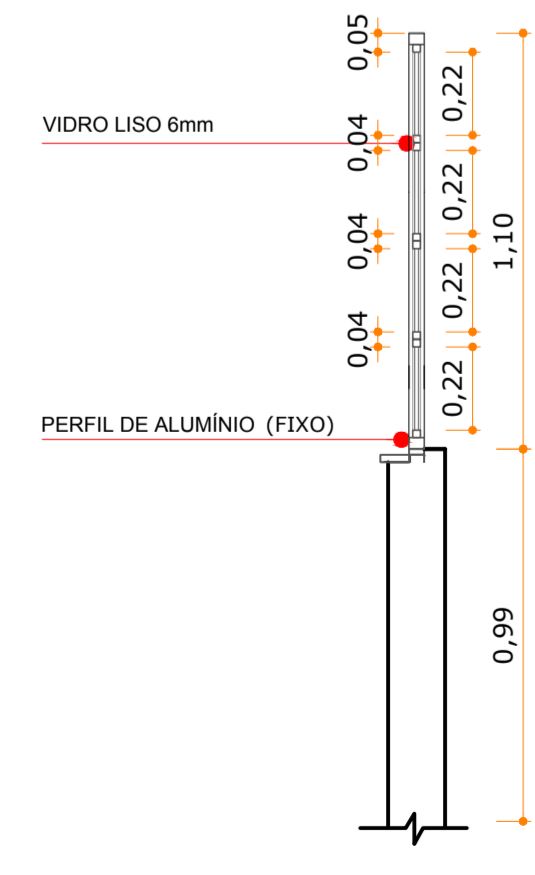

JA.07
150X110
BASCULANTE
ALUMÍNIO PINTADO NA COR BRANCA,
VIDRO LISO 6mm
ESCALA 1:20

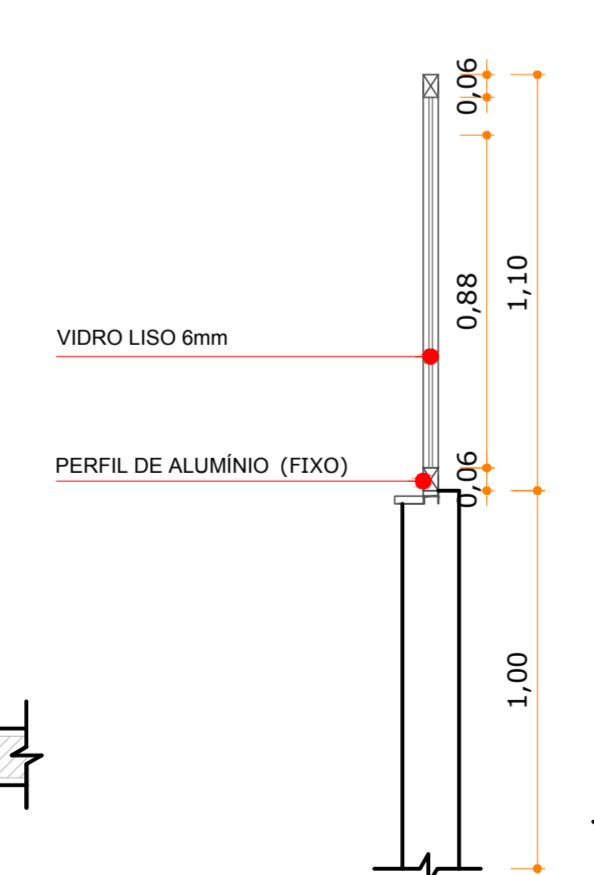

JA.08
200 X 150
FIXO
ALUMÍNIO PINTADO NA COR BRANCA,
VIDRO TEMPERADO 6mm
ESCALA 1:20

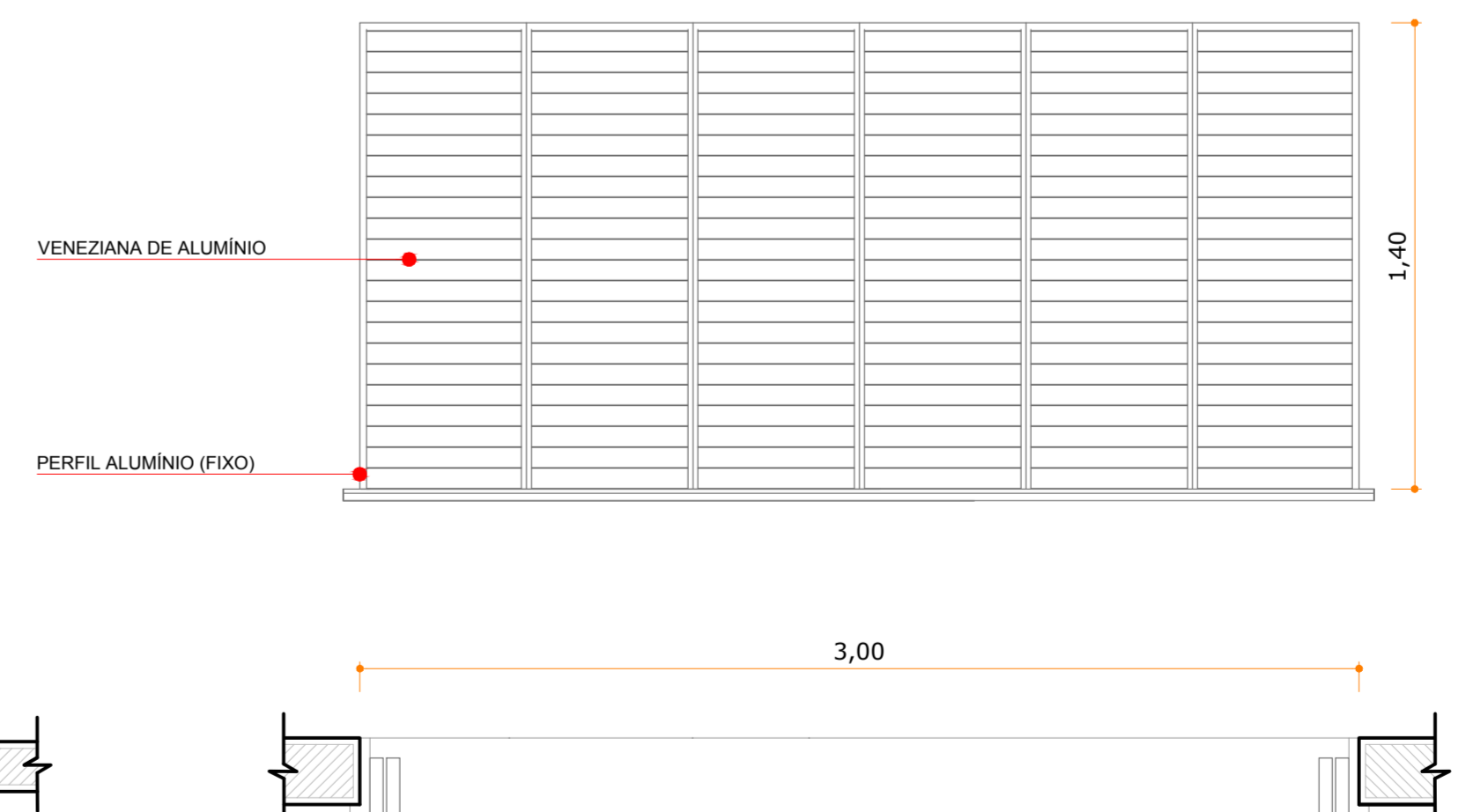

JA.09
300 X 140
CAMARÃO VENEZIANA SANFONADA
ALUMÍNIO PINTADO NA COR BRANCA
ESCALA 1:20

RELAÇÃO DE ESQUADRIAS						
CÓDIGO	LARG.	ALTURA	RETORES	QTD	ESPECIFICAÇÕES	
PORTA DE MADEIRA						
PM.01	90	250	-	15	ABRIR, MADEIRA MACIÇA, PINTADA C/ TINTA ACETINADA NA COR BRANCA, C/ VESOR E BANDEIRA FIXA C/ VIDRO LISO E TRANSPARENTE DE ESPESSURA 6mm - 1 FOLHA.	
PM.02	90	250	-	14	ABRIR, MADEIRA MACIÇA, PINTADA C/ TINTA ACETINADA NA COR BRANCA E BANDEIRA SUPERIOR FIXA C/ VIDRO LISO E TRANSPARENTE DE ESPESSURA 6mm - 1 FOLHA.	
PM.03	80	250	-	03	ABRIR, MADEIRA MACIÇA, PINTADA C/ TINTA ACETINADA NA COR BRANCA E BANDEIRA SUPERIOR FIXA C/ VIDRO LISO E TRANSPARENTE DE ESPESSURA 6mm, E MOLA HIDRÁULICA - 1 FOLHA.	
PM.04	90	210	-	08	ABRIR, MADEIRA MACIÇA, PINTADA C/ TINTA ACETINADA NA COR BRANCA - 1 FOLHA.	
PM.05	90	250	-	04	ABRIR, MADEIRA MACIÇA, PINTADA C/ TINTA ACETINADA NA COR BRANCA, C/ BANDEIRA FIXA C/ VIDRO LISO E TRANSPARENTE DE ESPESSURA 6mm, BARRA DE APOIO DO LADO INTERNO E REVESTIMENTO RESISTENTE A IMPACTOS NAS DUAS FACES - 1 FOLHA.	
PM.06	160	250	-	01	ABRIR, MADEIRA MACIÇA, PINTADA C/ TINTA ACETINADA NA COR BRANCA, C/ BANDEIRA E BARRA ANTI-RANCO LADO INTERNO E REVESTIMENTO RESISTENTE A IMPACTOS INSTALADO NAS DUAS FACES - 2 FOLHAS.	
PM.07	200	250	-	02	ABRIR, MADEIRA MACIÇA, PINTADA C/ TINTA ACETINADA NA COR BRANCA, C/ BANDEIRA E BARRA ANTI-RANCO LADO INTERNO E REVESTIMENTO RESISTENTE A IMPACTOS INSTALADO NAS DUAS FACES - 2 FOLHAS.	
PM.08	90	250	-	08	ABRIR, MADEIRA MACIÇA, PINTADA C/ TINTA ACETINADA NA COR BRANCA E BANDEIRA SUPERIOR FIXA C/ VIDRO LISO E TRANSPARENTE DE ESPESSURA 6mm, E MOLA HIDRÁULICA - 1 FOLHA.	
PORTÕES						
PO.01	150	210	-	1	CORRER, TELA DE MALHA 5x15CM, MONTANTE 2 1/2" E TUBO 2" DE AÇO GALVANIZADO - 1 FOLHA.	
PO.02	460	175	-	1	CORRER, TELA DE MALHA 5x15CM, MONTANTE 2 1/2" E TUBO 2" DE AÇO GALVANIZADO - 1 FOLHA.	
PO.03	400	175	-	1	CORRER, TELA DE MALHA 5x15CM, MONTANTE 2 1/2" E TUBO 2" DE AÇO GALVANIZADO - 1 FOLHA.	
JANELA DE ALUMÍNIO						
JA.01	100	70	140	26	BASCULANTE, ALUMÍNIO NA COR BRANCA, VIDRO MINI-BOREAL 4mm.	
JA.02	170	140	70	41	BASCULANTE, ALUMÍNIO NA COR BRANCA, VIDRO LISO INCOLOR E TRANSPARENTE 6mm.	
JA.03	350	110	100	01	BASCULANTE, ALUMÍNIO NA COR BRANCA, VIDRO LISO INCOLOR E TRANSPARENTE 6mm.	
JA.04	300	110	100	07	BASCULANTE, ALUMÍNIO NA COR BRANCA, VIDRO LISO INCOLOR E TRANSPARENTE 6mm.	
JA.05	250	140	70	01	BASCULANTE, ALUMÍNIO NA COR BRANCA, VIDRO LISO INCOLOR E TRANSPARENTE 6mm.	
JA.06	170	70	140	21	BASCULANTE, ALUMÍNIO NA COR BRANCA, VIDRO LISO INCOLOR E TRANSPARENTE 6mm.	
JA.07	150	110	100	02	BASCULANTE, ALUMÍNIO NA COR BRANCA, VIDRO LISO INCOLOR E TRANSPARENTE 6mm.	
JA.08	600	110	100	01	FIXO, ALUMÍNIO NA COR BRANCA, VIDRO LISO INCOLOR E TRANSPARENTE 6mm.	
JA.09	300	140	100	04	TIPO CAMARÃO, ALUMÍNIO NA COR BRANCA, GUIA SUPERIOR DE ALUMÍNIO COM MOLDANAS DE POLIÉSTER EUROPEAS, TELA TIPO CALADROSS E VENEZIANA SANFONADA.	
VENEZIANA DE ALUMÍNIO						
VE.01	128	180	-	4	CORRER, VENEZIANA, ALUMÍNIO PINTADO NA COR BRANCA, TELA DE NYLON CONTRA INSETOS FIXA - 2 FOLHAS.	
VE.02	60	165	-	68	ABRIR, VENEZIANA, ALUMÍNIO PINTADO NA COR BRANCA - 1 FOLHA.	
NOTAS						
- SERÃO INSTALADO MOLA HIDRÁULICA NOS ACESSO AS INSTALAÇÕES SANITÁRIAS, DEPÓSITO DE ALIMENTO SECO E PERECÍVEL, E COZINHA.						
- NA JANELA JA.03 E JA.05 USAR SOBRETELA TELA DE NYLON ANTI INSETO, NAS JANELAS DO REFEITÓRIO E COZINHA.						
- ESTÁ SENDO CONSIDERADO TELAS DE NYLON NAS JANELAS EXISTENTES DA COZINHA, REFEITÓRIO, DEPÓSITO DE ALIMENTOS E NAS PORTAS DO DEPÓSITO DE RESÍDUOS, CONFORME PROJETO, MEMORIAL E ORÇAMENTO.						

REVISÃO	DESCRIÇÃO	DATA	DESENHO
01	EMISSÃO INICIAL	26/11/2014	CRISTINA

APROVAÇÕES

PROPRIETÁRIO: MUNICÍPIO DE JOINVILLE
CPF: 83.169.623/001-10

RESPONSÁVEL TÉCNICO: ROBSON CARLOS SANTOS
CREA/SC: 062935-8

EQUIPE TÉCNICA MAGNUS
ROBSON CARLOS SANTOS
ENGENHEIRO CIVIL
CREA/SC: 062935-8

THAIS DA SILVA BRAND
ARQUITETA
CREA/SC: 062935-8

ITALO LUNA CORRÊA
ENGENHEIRO ELETRICISTA
CREA/SC: 062935-8

MARCELO DOS SANTOS CHENG
ENGENHEIRO CIVIL
CREA/SC: 071493-8

PROPRIETÁRIO: MUNICÍPIO DE JOINVILLE
EDIFICAÇÃO: EDUCACIONAL | C.E.I. CACHINHOS DE OURO
ENDEREÇO: RUA PASTOR GEORG BURGER, 141
PIRABEIRABA | JOINVILLE/SC

PROJETO: ARQUITETÔNICO
CONTEÚDO: DET. ESQUADRIAS

ARQUIVO: 0258-ARQ-EX-039-FOL-DE-1-ESQUADRIAS
ETAPA: EXECUTIVO
FOLHA: 10
ESCALA: INDICADA

ARQ10/10

MAGNUS PROJETOS CONSTRUÇÕES E REPRESENTAÇÕES COMERCIAIS LTDA | CREA: 088883-1 | CAL: 1818084-1 | CNPJ: 09.540.705/0001-17
Rua Laura Müller, 853 | Sala 02 - Fazenda | CEP: 88301-401 - ITAJAÍ/SC | Fone: (47) 3349-9330 / 3348-5561 | magnus@magnusenhenha.com.br