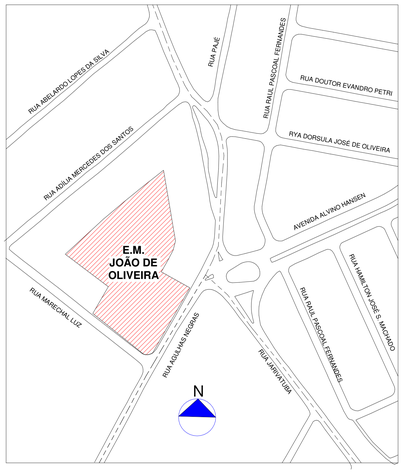

1 PLANTA DE SITUAÇÃO

1 : 2000

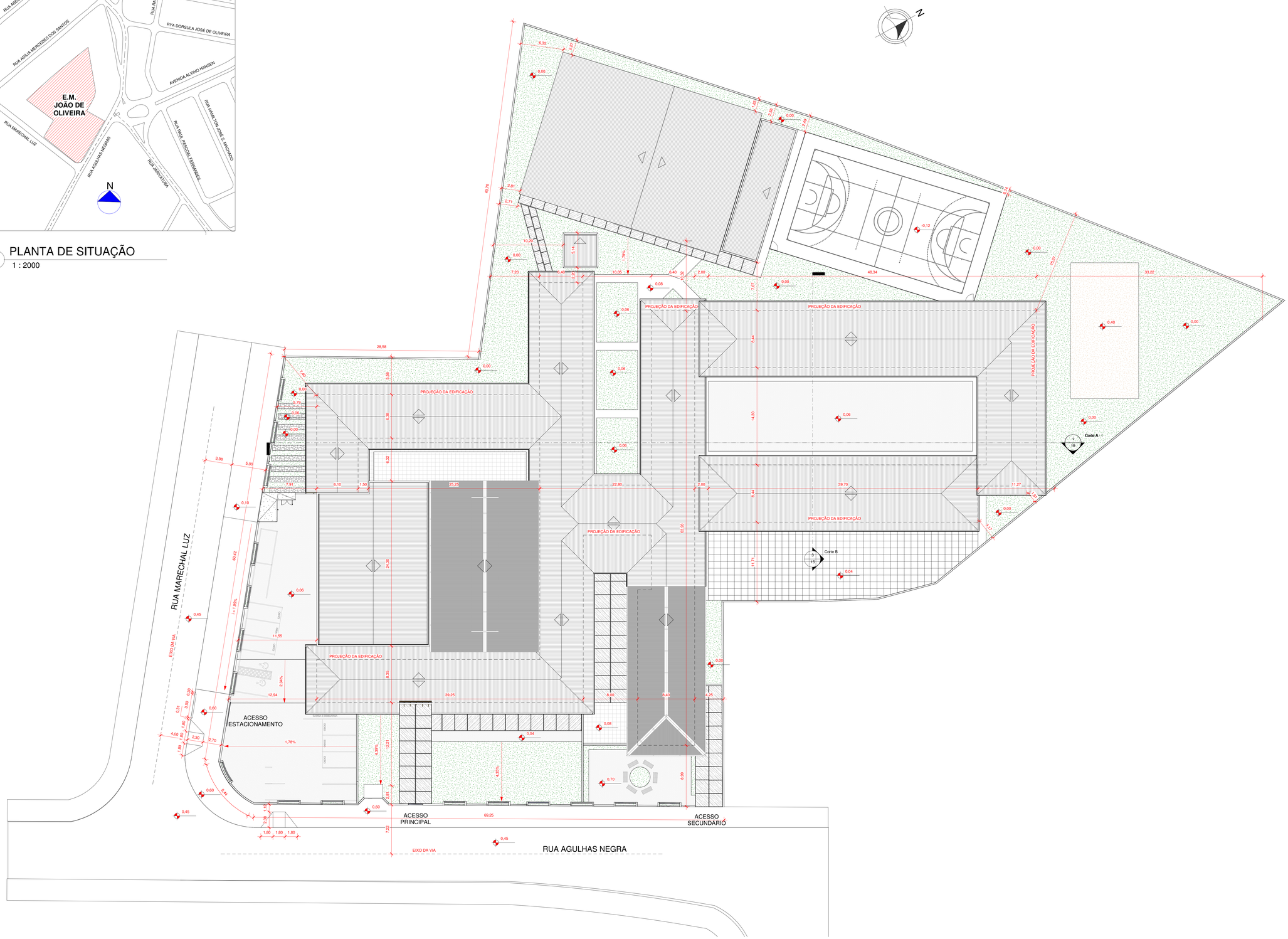
N
PROJEÇÃO DA EDIFICAÇÃO
RUA MARECHAL LUZ
EIXO DA VIA
RUA AGULHAS NEGRA
ACESSO ESTACIONAMENTO
ACESSO PRINCIPAL
ACESSO SECUNDÁRIO
Corte A - I
Corte B
1.79%
1.49%
2.34%
4.29%
4.29%
28,58
49,76
48,34
33,22
39,25
25,22
22,80
39,70
11,27
69,25
63,93
24,30
14,30
12,21
8,99
11,71
69,42
12,94
11,55
10,22
7,20
10,05
6,40
2,00
8,00
5,40
4,25
7,07
6,44
6,35
6,30
6,32
6,10
1,50
7,91
5,00
3,98
4,00
2,30
2,70
1,80
2,22
1,80
1,80
1,80
2,81
6,35
6,35
5,14
2,71
2,81
2,00
2,00
2,00

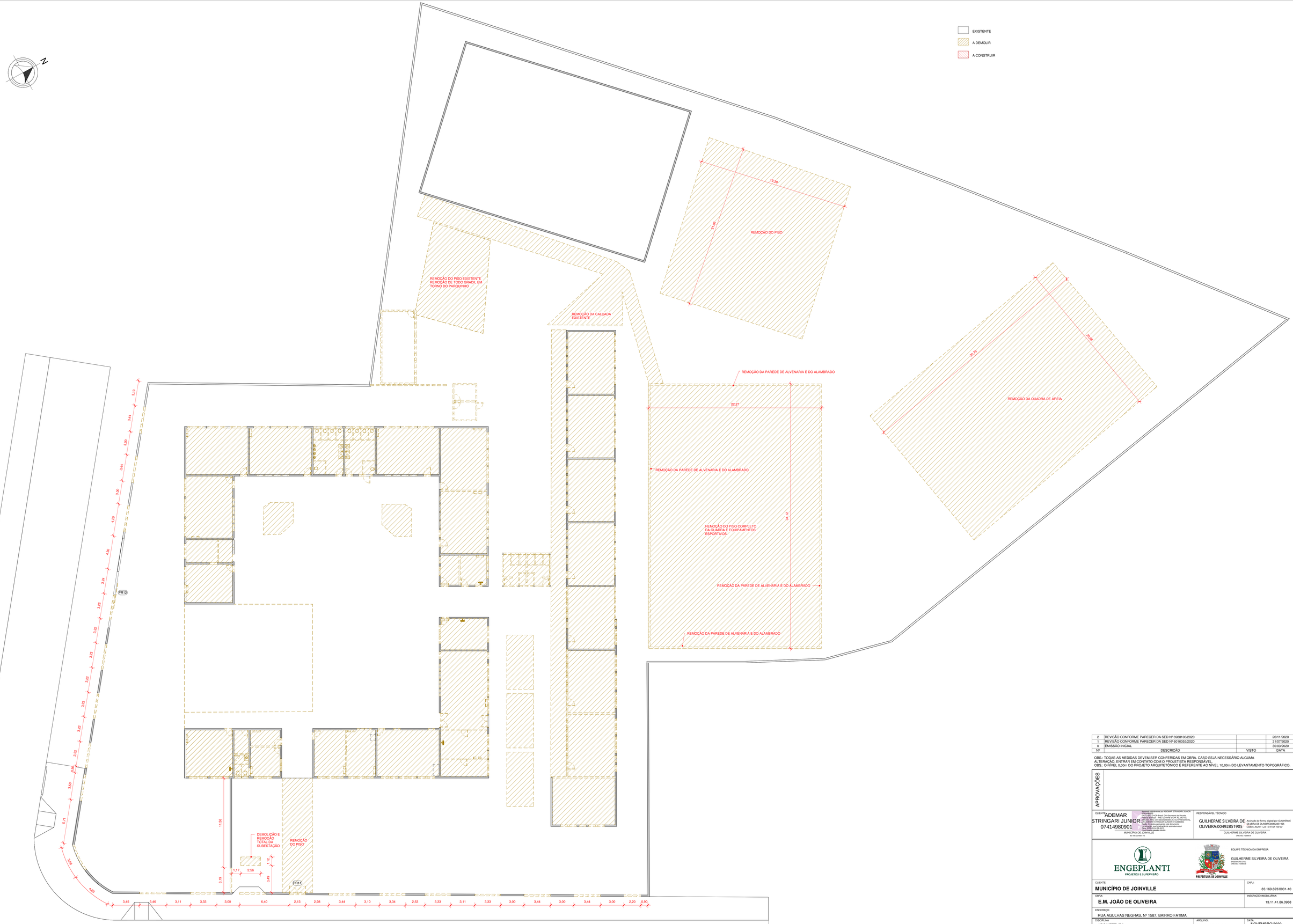

1 PLANTA BAIXA TÉRREO REMOVER - TERRENO

1 : 150

Nº	DESCRIÇÃO	VISTO	DATA
2	REVISÃO CONFORME PARECER DA SED Nº 6988103/2020		20/11/2020
1	REVISÃO CONFORME PARECER DA SED Nº 6010053/2020		31/07/2020
0	EMISSÃO INICIAL		30/03/2020

OBS.: TODAS AS MEDIDAS DEVEM SER CONFERIDAS EM OBRA. CASO SEJA NECESSÁRIO ALGUMA ALTERAÇÃO, ENTRAR EM CONTATO COM O PROJETISTA RESPONSÁVEL.
OBS.: O NÍVEL 0,00m DO PROJETO ARQUITETÔNICO É REFERENTE AO NÍVEL 10,00m DO LEVANTAMENTO TOPOGRÁFICO.

APROVAÇÕES

CLIENTE: ADEMAR STRINGARI JUNIOR:07414980901
Assinado digitalmente por ADEMAR STRINGARI JUNIOR:07414980901
DN: C=BR, O=ICP-Brasil, OU=Secretaria da Receita Federal do Brasil - RFB, OU=RFB e-CPF A1, OU=VIDEIRA - SC, OU=ARQUIVEN SOLUCOES ARQUIVISTICAS, OU=PRESENCIAL, CN=ADEMAR STRINGARI JUNIOR:07414980901
Razão: Eu sou o autor deste documento
Localização: sua localização de assinatura aqui
Data: 2020-11-20 15:47:04 -03'00'
Foxit PDF Reader Versão: 9.6.0.25
MUNICÍPIO DE JOINVILLE
SC-RESPONSÁVEL-01

RESPONSÁVEL TÉCNICO: GUILHERME SILVEIRA DE OLIVEIRA:00492851905
Assinado de forma digital por GUILHERME SILVEIRA DE OLIVEIRA:00492851905
Dados: 2020.11.23 15:47:04 -03'00'
GUILHERME SILVEIRA DE OLIVEIRA
CREA/SC 124564-5

ENGEPLANTI PROJETOS E SUPERVISÃO

EQUIPE TÉCNICA DA EMPRESA
GUILHERME SILVEIRA DE OLIVEIRA
ENGENHEIRO(A)
CREA/SC 124564-5

PREFEITURA DE JOINVILLE

CLIENTE: **MUNICÍPIO DE JOINVILLE** — CNPJ: 83.169.623/0001-10

OBRA: **E.M. JOÃO DE OLIVEIRA** — INSCRIÇÃO IMOBILIÁRIA: 13.11.41.86.0968

ENDEREÇO: RUA AGULHAS NEGRAS, Nº 1587, BAIRRO FATIMA

DISCIPLINA	ARQUIVO	DATA
ARQUITETURA	370-19_ARQ_PE_R02	NOVEMBRO/2020
CONTEÚDO: PLANTA BAIXA TÉRREO REMOVER - TERRENO	ETAPA: PROJETO EXECUTIVO	PRANCHA: ARQ **02**/55
	ESCALA: INDICADA	

Engeplanti Consultoria LTDA. / CREA nº 163388-0 / CNPJ 23.002.667/0001-29
Rua Cristóvão Nunes Pires, 110 - CEP 88010-120 - Florianópolis / Fone: (48) 99969-3345 / e-mail: guilherme@engeplanti.com.br

Projeto Arquitetônico (00013428616) SEI 22.0.219163.6 / pg. 2

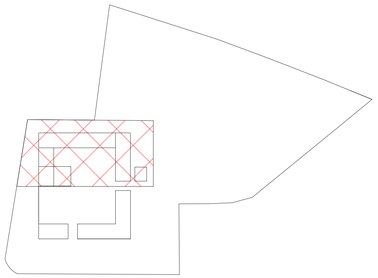

PLANTA DE SETORIZAÇÃO - SETOR A (EXISTENTE)

1 : 1000

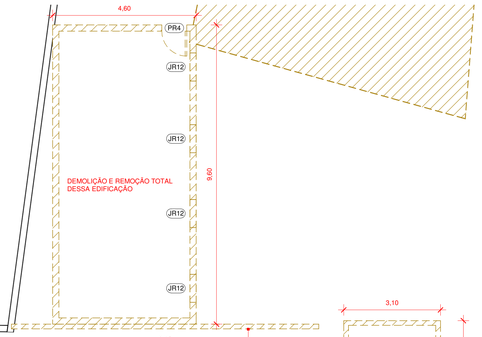

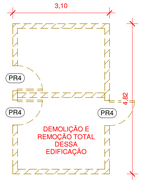

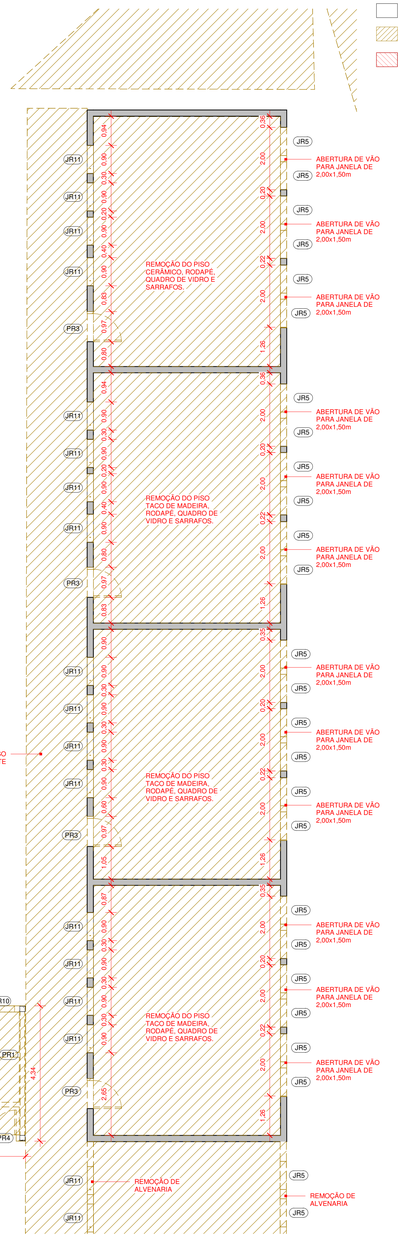

QUADRO DE ESQUADRIAS - JANELAS A REMOVER

COD.	LARGURA	ALTURA	PEITORIL	DESCRIÇÃO	QTD
JR1	1,00	1,50	1,10	JANELA COM 6 FOLHAS (04 BASCULANTES E 02 FIXAS) / REQUADRO EM FERRO / VIDRO LISO COMUM INCOLOR	68
JR2	0,90	0,50	2,15	JANELA COM 2 FOLHAS BASCULANTES / REQUADRO EM FERRO / VIDRO LISO COMUM INCOLOR	26
JR3	0,80	0,70	1,90	JANELA COM 3 FOLHAS BASCULANTES / REQUADRO EM FERRO / VIDRO LISO COMUM INCOLOR	2
JR4	0,85	0,75	1,95	JANELA COM 3 FOLHAS BASCULANTES / REQUADRO EM FERRO / VIDRO LISO COMUM INCOLOR	8
JR5	0,90	1,50	1,20	JANELA COM 6 FOLHAS (04 BASCULANTES E 02 FIXAS) / REQUADRO EM FERRO / VIDRO LISO COMUM INCOLOR	54
JR6	0,90	0,70	1,90	JANELA COM 3 FOLHAS BASCULANTES / REQUADRO EM FERRO / VIDRO LISO COMUM INCOLOR	2
JR7	0,70	0,90	1,90	JANELA COM 3 FOLHAS BASCULANTES / REQUADRO EM FERRO / VIDRO LISO COMUM INCOLOR	2
JR8	1,20	1,00	0,90	JANELA COM 15 FOLHAS (03 BASCULANTES E 12 FIXAS) / REQUADRO EM FERRO / VIDRO LISO COMUM INCOLOR	2
JR9	1,45	1,15	0,85	JANELA COM 4 FOLHAS / MADEIRA E VIDRO LISO COMUM INCOLOR	1
JR10	0,85	0,55	2,15	JANELA COM 3 FOLHAS BASCULANTES / REQUADRO EM FERRO / VIDRO LISO COMUM INCOLOR	6
JR11	0,90	0,75	1,95	JANELA COM 8 FOLHAS (04 BASCULANTES E 04 FIXAS) / REQUADRO EM FERRO / VIDRO LISO COMUM INCOLOR	28
JR12	0,90	0,60	1,80	JANELA COM 5 FOLHAS (02 BASCULANTES E 03 FIXAS) / REQUADRO EM FERRO / VIDRO LISO COMUM INCOLOR	4

QUADRO DE ESQUADRIAS - PORTAS A REMOVER

COD	LARGURA	ALTURA	DESCRIÇÃO	QTD
PR1	0,60	2,10	PORTA COM 1 FOLHA DE GIRO / VENEZIANA EM ALUMÍNIO ANODIZADO NATURAL	13
PR2	0,76	2,13	PORTA COM 1 FOLHA DE GIRO / MADEIRA	2
PR3	0,90	2,10	PORTA COM 1 FOLHA DE GIRO / MADEIRA	15
PR4	0,80	2,10	PORTA COM 1 FOLHA DE GIRO / MADEIRA	18
PR5	0,70	2,10	PORTA COM 1 FOLHA DE GIRO / MADEIRA	1
PR6	0,80	2,10	PORTA COM 1 FOLHA DE CORRER / MADEIRA	1
PR7	0,76	2,17	PORTA COM 1 FOLHA DE GIRO / MADEIRA	1
PR8	0,85	2,10	PORTA COM 1 FOLHA DE GIRO / PVC	2
PR9	1,80	2,10	PORTA COM 2 FOLHAS DE GIRO / MADEIRA	1
PR10	1,50	2,10	PORTA COM 2 FOLHAS DE GIRO / MADEIRA	1
PR11	2,00	2,00	PORTÃO 2 FOLHAS DE GIRO EM PERFIL METÁLICO	1
PR12	3,20	2,00	PORTÃO DE CORRER EM PERFIL METÁLICO	1

OBSERVAÇÃO:
1 - TODAS AS PORTAS E JANELAS SERÃO SUBSTITUÍDAS;
2 - A E.M. RECEBERÁ NOVA PINTURA INTERNA E EXTERNA;
3 - O REVESTIMENTO DOS BANHEIROS, BEM COMO TODAS AS LOUÇAS E METAIS SERÃO SUBSTITUÍDOS;
4 - ESQUADRIAS, LOUÇAS, BANCADAS; DEVERÃO SER REMOVIDAS E ARMAZENADAS EM LOCAL SEGURO PARA QUE SEJAM REAPROVEITADAS EM OUTRAS OBRAS DA PMJ.
5 - REMOVER TODAS AS EVAPORADORAS E CONDENSADORAS DOS AR-CONDICIONADOS.
6 - REMOVER TODAS AS INSTALAÇÕES ELÉTRICAS: LUMINÁRIAS, INTERRUPTORES, DISJUNTORES, TOMADAS, CÂMERAS, RACKS.

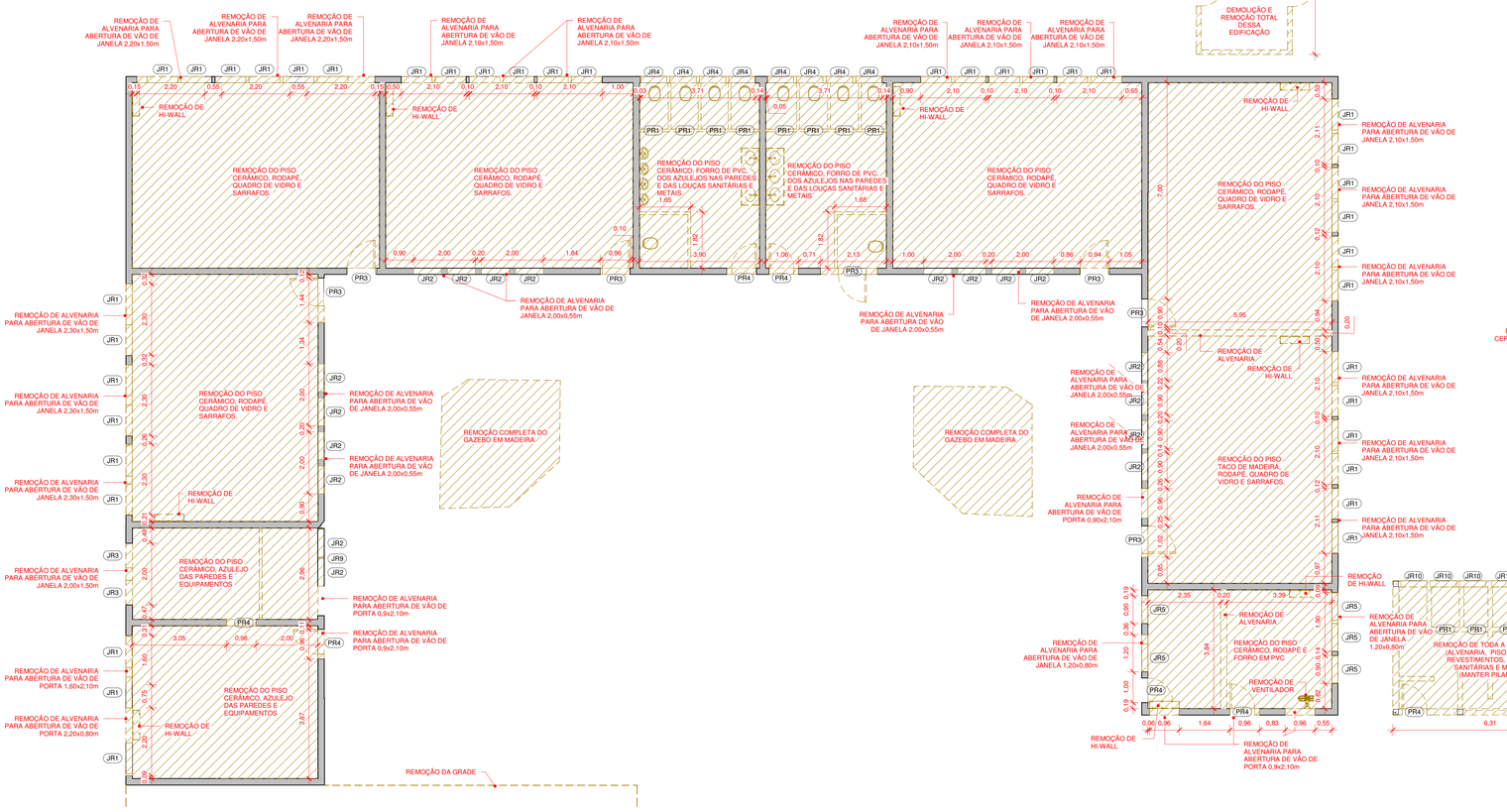

PLANTA BAIXA TÉRREO REMOVER - SETOR A

1 : 75

2	REVISÃO CONFORME PARECER DA SED Nº 6988103/2020		20/11/2020
1	REVISÃO CONFORME PARECER DA SED Nº 6010053/2020		31/07/2020
0	EMISSÃO INICIAL		30/03/2020
Nº	DESCRIÇÃO	VISTO	DATA

OBS.: TODAS AS MEDIDAS DEVEM SER CONFERIDAS EM OBRA. CASO SEJA NECESSÁRIO ALGUMA ALTERAÇÃO, ENTRAR EM CONTATO COM O PROJETISTA RESPONSÁVEL.
OBS.: O NÍVEL 0,00m DO PROJETO ARQUITETÔNICO É REFERENTE AO NÍVEL 10,00m DO LEVANTAMENTO TOPOGRÁFICO.

APROVAÇÕES

CLIENTE: ADEMAR STRINGARI JUNIOR 07414980901
MUNICÍPIO DE JOINVILLE

RESPONSÁVEL TÉCNICO: GUILHERME SILVEIRA DE OLIVEIRA:00492851905
Assinado de forma digital por GUILHERME SILVEIRA DE OLIVEIRA:00492851905
Dados: 2020.11.23 15:49:02 -03'00'
GUILHERME SILVEIRA DE OLIVEIRA
CREA/SC 139804-5

ENGEPLANTI PROJETOS E SUPERVISÃO

EQUIPE TÉCNICA DA EMPRESA
GUILHERME SILVEIRA DE OLIVEIRA
ENGENHEIRO CIVIL
CREA/SC 139804-5

PREFEITURA DE JOINVILLE

CLIENTE: MUNICÍPIO DE JOINVILLE — CNPJ: 83.169.623/0001-10
OBRA: E.M. JOÃO DE OLIVEIRA — INSCRIÇÃO IMOBILIÁRIA: 13.11.41.86.0968
ENDEREÇO: RUA AGULHAS NEGRAS, Nº 1587, BAIRRO FATIMA

DISCIPLINA: ARQUITETURA	ARQUIVO: 370-19_ARQ_PE_R02	DATA: NOVEMBRO/2020	
CONTEÚDO: PLANTA BAIXA TÉRREO REMOVER - SETOR A	ETAPA: PROJETO EXECUTIVO	PRANCHA: ARQ 03/55	
	ESCALA: INDICADA		

Engeplanti Consultoria LTDA. / CREA nº 163388-0 / CNPJ 23.002.667/0001-29
Rua Cristóvão Nunes Pires, 110 - CEP 88010-120 - Florianópolis / Fone: (48) 99969-3345 / e-mail: guilherme@engeplanti.com.br

Projeto Arquitetônico (00134236)
SEI 22.0.219165-6 / pg. 3

Projeto Arquitetônico (0013425916) SEI 22.0.219163-6 / pg. 4

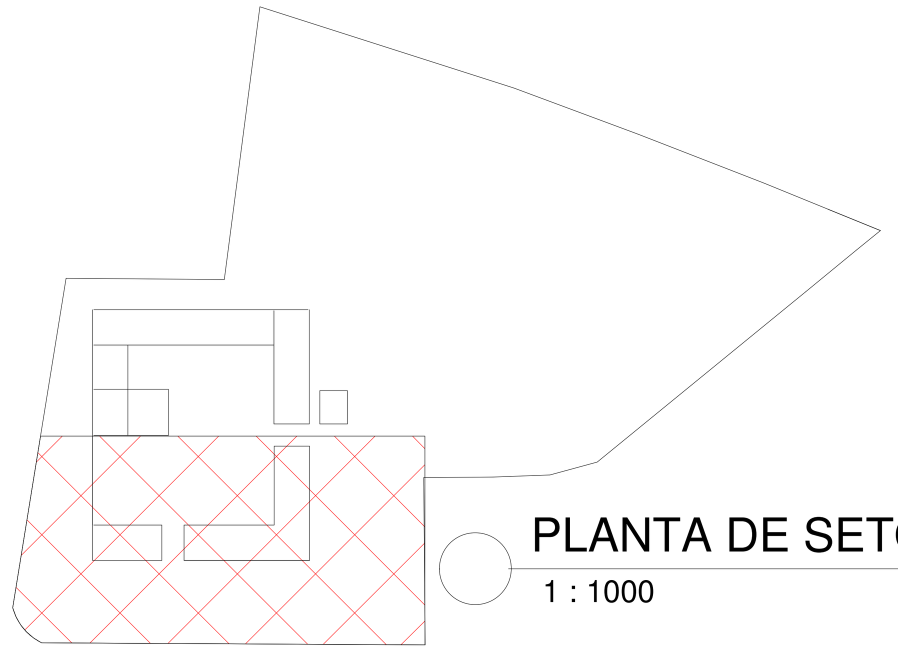

PLANTA DE SETORIZAÇÃO - SETOR B REMOVER

1 : 1000

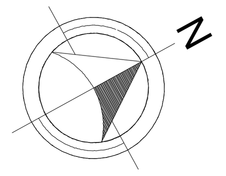

EXISTENTE

A DEMOLIR

A CONSTRUIR

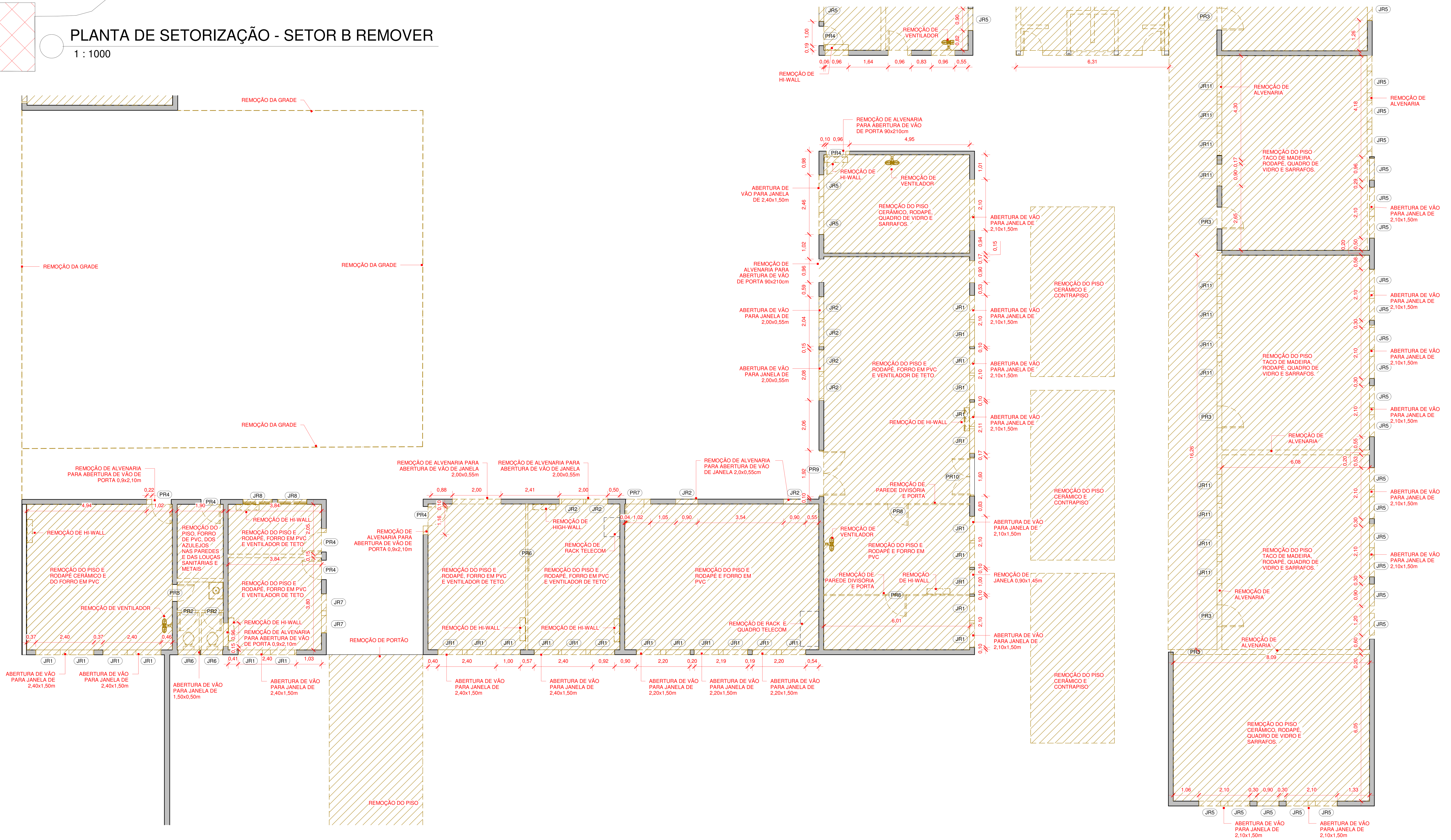

PLANTA BAIXA TÉRREO REMOVER - SETOR B

1 : 75

QUADRO DE ESQUADRIAS - JANELAS A REMOVER

COD.	LARGURA	ALTURA	PEITORIL	DESCRIÇÃO	QTD
JR1	1,00	1,50	1,10	JANELA COM 6 FOLHAS (04 BASCULANTES E 02 FIXAS) / REQUADRO EM FERRO / VIDRO LISO COMUM INCOLOR	68
JR2	0,90	0,50	2,15	JANELA COM 2 FOLHAS BASCULANTES / REQUADRO EM FERRO / VIDRO LISO COMUM INCOLOR	26
JR3	0,80	0,70	1,90	JANELA COM 3 FOLHAS BASCULANTES / REQUADRO EM FERRO / VIDRO LISO COMUM INCOLOR	2
JR4	0,85	0,75	1,95	JANELA COM 3 FOLHAS BASCULANTES / REQUADRO EM FERRO / VIDRO LISO COMUM INCOLOR	8
JR5	0,90	1,50	1,20	JANELA COM 6 FOLHAS (04 BASCULANTES E 02 FIXAS) / REQUADRO EM FERRO / VIDRO LISO COMUM INCOLOR	54
JR6	0,90	0,70	1,90	JANELA COM 3 FOLHAS BASCULANTES / REQUADRO EM FERRO / VIDRO LISO COMUM INCOLOR	2
JR7	0,70	0,90	1,90	JANELA COM 3 FOLHAS BASCULANTES / REQUADRO EM FERRO / VIDRO LISO COMUM INCOLOR	2
JR8	1,20	1,00	0,90	JANELA COM 15 FOLHAS (03 BASCULANTES E 12 FIXAS) / REQUADRO EM FERRO / VIDRO LISO COMUM INCOLOR	2
JR9	1,45	1,15	0,85	JANELA COM 4 FOLHAS / MADEIRA E VIDRO LISO COMUM INCOLOR	1
JR10	0,85	0,55	2,15	JANELA COM 3 FOLHAS BASCULANTES / REQUADRO EM FERRO / VIDRO LISO COMUM INCOLOR	6
JR11	0,90	0,75	1,95	JANELA COM 8 FOLHAS (04 BASCULANTES E 04 FIXAS) / REQUADRO EM FERRO / VIDRO LISO COMUM INCOLOR	28
JR12	0,90	0,60	1,80	JANELA COM 5 FOLHAS (02 BASCULANTES E 03 FIXAS) / REQUADRO EM FERRO / VIDRO LISO COMUM INCOLOR	4

QUADRO DE ESQUADRIAS - PORTAS A REMOVER

COD	LARGURA	ALTURA	DESCRIÇÃO	QTD
PR1	0,60	2,10	PORTA COM 1 FOLHA DE GIRO / VENEZIANA EM ALUMÍNIO ANODIZADO NATURAL	13
PR2	0,76	2,13	PORTA COM 1 FOLHA DE GIRO / MADEIRA	2
PR3	0,90	2,10	PORTA COM 1 FOLHA DE GIRO / MADEIRA	15
PR4	0,80	2,10	PORTA COM 1 FOLHA DE GIRO / MADEIRA	18
PR5	0,70	2,10	PORTA COM 1 FOLHA DE GIRO / MADEIRA	1
PR6	0,80	2,10	PORTA COM 1 FOLHA DE CORRER / MADEIRA	1
PR7	0,76	2,17	PORTA COM 1 FOLHA DE GIRO / MADEIRA	1
PR8	0,85	2,10	PORTA COM 1 FOLHA DE GIRO / PVC	2
PR9	1,80	2,10	PORTA COM 2 FOLHAS DE GIRO / MADEIRA	1
PR10	1,50	2,10	PORTA COM 2 FOLHAS DE GIRO / MADEIRA	1
PR11	2,00	2,00	PORTÃO 2 FOLHAS DE GIRO EM PERFIL METÁLICO	1
PR12	3,20	2,00	PORTÃO DE CORRER EM PERFIL METÁLICO	1

OBSERVAÇÃO:
1 - TODAS AS PORTAS E JANELAS SERÃO SUBSTITUÍDAS;
2 - A E.M. RECEBERÁ NOVA PINTURA INTERNA E EXTERNA;
3 - O REVESTIMENTO DOS BANHEIROS, BEM COMO TODAS AS LOUÇAS E METAIS SERÃO SUBSTITUÍDOS;
4 - ESQUADRIAS, LOUÇAS, BANCADAS; DEVERÃO SER REMOVIDAS E ARMAZENADAS EM LOCAL SEGURO PARA QUE SEJAM REAPROVEITADAS EM OUTRAS OBRAS DA PMJ.
5 - REMOVER TODAS AS EVAPORADORAS E CONDENSADORAS DOS AR-CONDICIONADOS.
6 - REMOVER TODAS AS INSTALAÇÕES ELÉTRICAS: LUMINÁRIAS, INTERRUPTORES, DISJUNTORES, TOMADAS, CÂMERAS, RACKS.

Nº	DESCRIÇÃO	VISTO	DATA
2	REVISÃO CONFORME PARECER DA SED Nº 6988103/2020		20/11/2020
1	REVISÃO CONFORME PARECER DA SED Nº 6010053/2020		31/07/2020
0	EMISSÃO INICIAL		30/03/2020

OBS.: TODAS AS MEDIDAS DEVEM SER CONFERIDAS EM OBRA. CASO SEJA NECESSÁRIO ALGUMA ALTERAÇÃO, ENTRAR EM CONTATO COM O PROJETISTA RESPONSÁVEL.
OBS.: O NÍVEL 0,00m DO PROJETO ARQUITETÔNICO É REFERENTE AO NÍVEL 10,00m DO LEVANTAMENTO TOPOGRÁFICO.

APROVAÇÕES

CLIENTE: ADEMAR STRINGARI JUNIOR:07414980901

Assinado digitalmente por ADEMAR STRINGARI JUNIOR:07414980901
DN: C=BR, O=ICP-Brasil, OU=Secretaria da Receita Federal do Brasil - RFB, OU=RFB e-CPF A1, OU=AC SERASA RFB, OU=38234145000120, OU=PRESENCIAL, CN=ADEMAR STRINGARI JUNIOR:07414980901
Razão: Eu estou aprovando este documento
Localização: sua localização de assinatura aqui
Data: 2022-05-04 09:57:24
Foxit Reader Versão: 10.0.0

MUNICÍPIO DE JOINVILLE
83.169.623/0001-10

RESPONSÁVEL TÉCNICO

GUILHERME SILVEIRA DE OLIVEIRA:00492851905
Assinado de forma digital por GUILHERME SILVEIRA DE OLIVEIRA:00492851905
Dados: 2020.11.22 15:48:46 -03'00'

GUILHERME SILVEIRA DE OLIVEIRA
CREA/SC: 126956-9

ENGEPLANTI
PROJETOS E SUPERVISÃO

PREFEITURA DE JOINVILLE

EQUIPE TÉCNICA DA EMPRESA

GUILHERME SILVEIRA DE OLIVEIRA
ENGENHEIRO CIVIL
CREA/SC: 126956-9

CLIENTE: **MUNICÍPIO DE JOINVILLE**	CNPJ: 83.169.623/0001-10
OBRA: **E.M. JOÃO DE OLIVEIRA**	INSCRIÇÃO IMOBILIÁRIA: 13.11.41.86.0968

ENDEREÇO: RUA AGULHAS NEGRAS, Nº 1587, BAIRRO FATIMA

DISCIPLINA: ARQUITETURA	ARQUIVO: 370-19_ARQ_PE_R02	DATA: NOVEMBRO/2020
CONTEÚDO: PLANTA BAIXA TÉRREO REMOVER- SETOR B	ETAPA: PROJETO EXECUTIVO ESCALA: INDICADA	PRANCHA: ARQ 04/55

Engeplanti Consultoria LTDA./ CREA nº 163388-0 / CNPJ 23.002.667/0001-29
Rua Cristóvão Nunes Pires, 110 - CEP 88010-120 - Florianópolis / Fone: (48) 99969-3345 / e-mail: guilherme@engeplanti.com.br

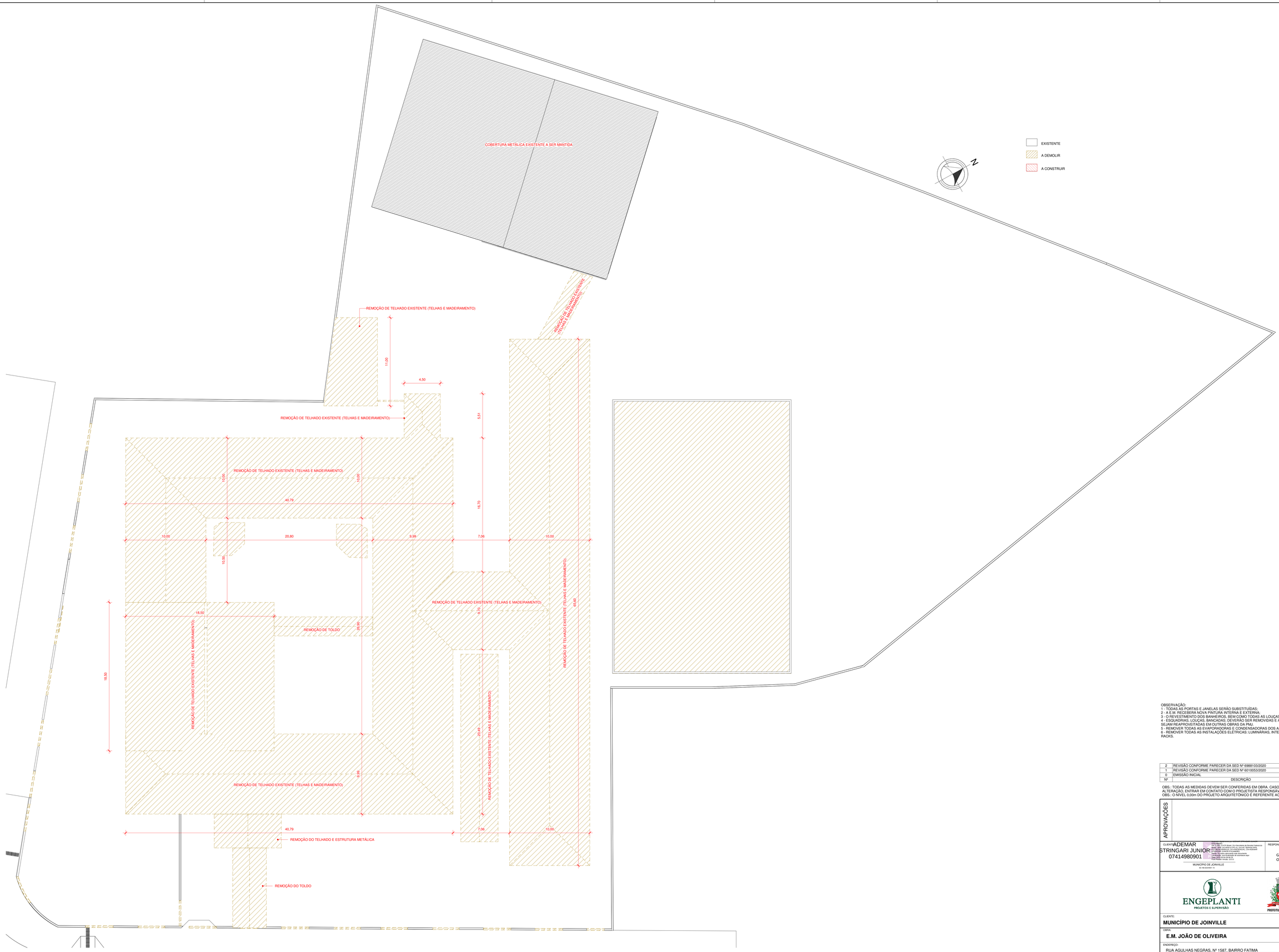

1 PLANTA BAIXA COBERTURA REMOVER

1 : 150

OBSERVAÇÃO:
1 - TODAS AS PORTAS E JANELAS SERÃO SUBSTITUÍDAS;
2 - A E.M. RECEBERÁ NOVA PINTURA INTERNA E EXTERNA;
3 - O REVESTIMENTO DOS BANHEIROS, BEM COMO TODAS AS LOUÇAS E METAIS SERÃO SUBSTITUÍDOS;
4 - ESQUADRIAS, LOUÇAS, BANCADAS, DEVERÃO SER REMOVIDAS E ARMAZENADAS EM LOCAL SEGURO PARA QUE SEJAM REAPROVEITADAS EM OUTRAS OBRAS DA PMJ;
5 - REMOVER TODAS AS EVAPORADORAS E CONDENSADORAS DOS AR-CONDICIONADOS.
6 - REMOVER TODAS AS INSTALAÇÕES ELÉTRICAS: LUMINÁRIAS, INTERRUPTORES, DISJUNTORES, TOMADAS, CÂMERAS, RACKS.

Nº	DESCRIÇÃO	VISTO	DATA
2	REVISÃO CONFORME PARECER DA SED Nº 6988103/2020		20/11/2020
1	REVISÃO CONFORME PARECER DA SED Nº 6010053/2020		31/07/2020
0	EMISSÃO INICIAL		30/03/2020

OBS.: TODAS AS MEDIDAS DEVEM SER CONFERIDAS EM OBRA. CASO SEJA NECESSÁRIO ALGUMA ALTERAÇÃO, ENTRAR EM CONTATO COM O PROJETISTA RESPONSÁVEL.
OBS.: O NÍVEL 0,00m DO PROJETO ARQUITETÔNICO É REFERENTE AO NÍVEL 10,00m DO LEVANTAMENTO TOPOGRÁFICO.

APROVAÇÕES

CLIENTE: ADEMAR STRINGARI JUNIOR: 07414980901
MUNICÍPIO DE JOINVILLE
SECRETARIA DE INFRAESTRUTURA E MOBILIDADE
Rua Dr. Plácido Gomes de Oliveira, 1823 - Bom Retiro - Joinville - SC - CEP 89223-485
Fone/Fax: (47) 3431-3400
Assinado de forma digital por ADEMAR STRINGARI JUNIOR:07414980901
Dados: 2020.11.23 13:44:21 -03'00'

RESPONSÁVEL TÉCNICO
GUILHERME SILVEIRA DE OLIVEIRA:00492851905
Assinado de forma digital por GUILHERME SILVEIRA DE OLIVEIRA:00492851905
Dados: 2020.11.23 13:44:21 -03'00'
GUILHERME SILVEIRA DE OLIVEIRA
CREA/SC 139599-9

ENGEPLANTI
PROJETOS E SUPERVISÃO

PREFEITURA DE JOINVILLE

EQUIPE TÉCNICA DA EMPRESA
GUILHERME SILVEIRA DE OLIVEIRA
ENGENHEIRO CIVIL
CREA/SC 139599-9

CLIENTE: MUNICÍPIO DE JOINVILLE
CNPJ: 83.169.623/0001-10

OBRA: E.M. JOÃO DE OLIVEIRA
INSCRIÇÃO IMOBILIÁRIA: 13.11.41.86.0968

ENDEREÇO: RUA AGULHAS NEGRAS, Nº 1587, BAIRRO FATIMA

DISCIPLINA: ARQUITETURA
ARQUIVO: 370-19_ARQ_PE_R02
DATA: NOVEMBRO/2020
CONTEÚDO: PLANTA BAIXA COBERTURA REMOVER
ETAPA: PROJETO EXECUTIVO
ESCALA: INDICADA
PRANCHA: ARQ 05/55

Engeplanti Consultoria LTDA.' CREA nº 163388-0 / CNPJ 23.002.667/0001-29
Rua Cristóvão Nunes Pires, 110 - CEP 88010-120 - Florianópolis / Fone: (48) 99969-3345 / e-mail: guilherme@engeplanti.com.br

Projeto Arquitetônico (00012426.6) SED 5 RM / 9 / 2019/12/12 22:22:16

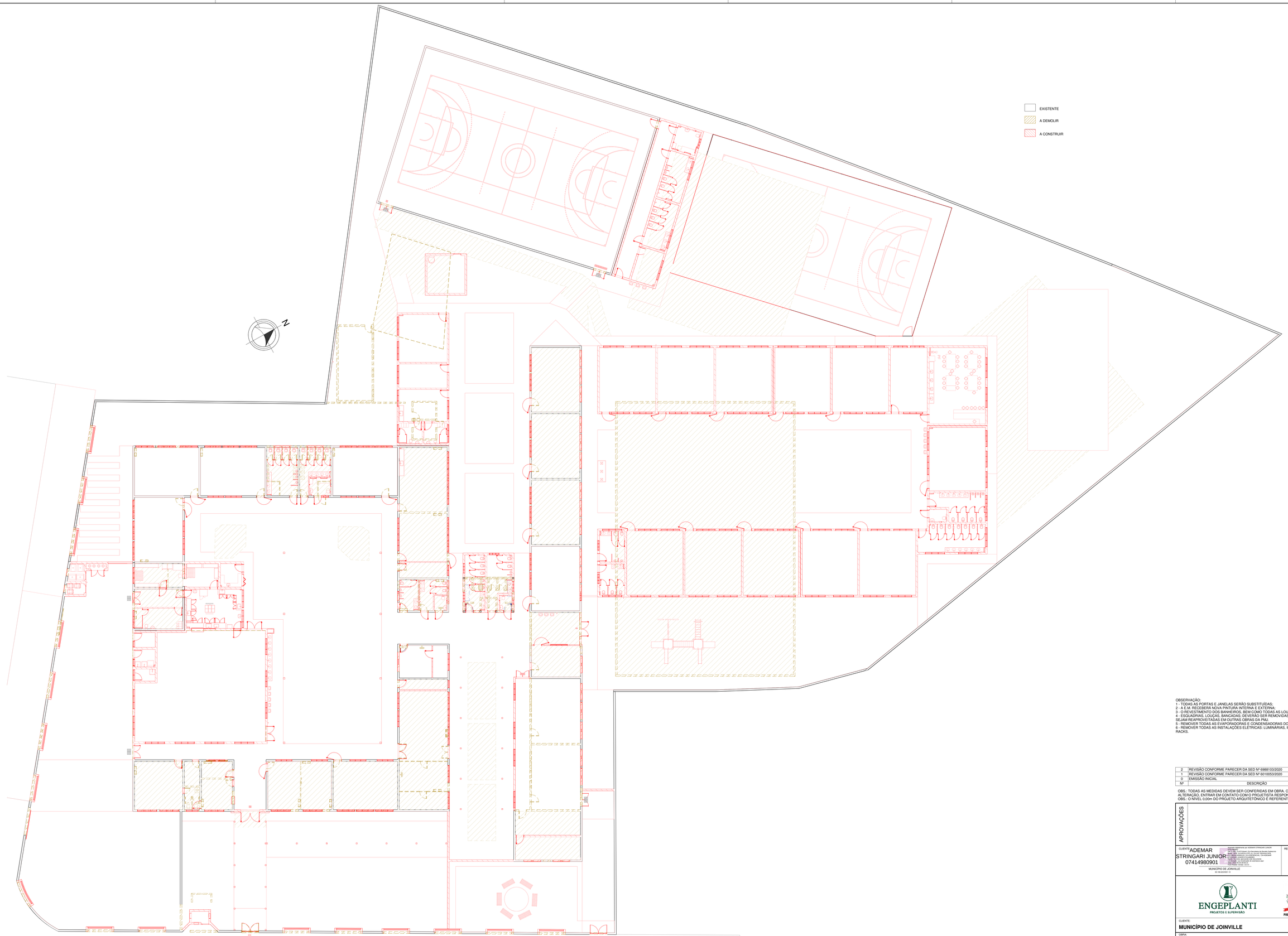

1 PLANTA BAIXA TÉRREO - REMOVER / CONSTRUIR
1 : 150

OBSERVAÇÃO:
1 - TODAS AS PORTAS E JANELAS SERÃO SUBSTITUÍDAS;
2 - A E.M. RECEBERÁ NOVA PINTURA INTERNA E EXTERNA;
3 - O REVESTIMENTO DOS BANHEIROS, BEM COMO TODAS AS LOUÇAS E METAIS SERÃO SUBSTITUÍDOS;
4 - ESQUADRIAS, LOUÇAS, BANCADAS, DEVERÃO SER REMOVIDAS E ARMAZENADAS EM LOCAL SEGURO PARA QUE SEJAM REAPROVEITADAS EM OUTRAS OBRAS DA PMJ.
5 - REMOVER TODAS AS EVAPORADORAS E CONDENSADORAS DOS AR-CONDICIONADOS.
6 - REMOVER TODAS AS INSTALAÇÕES ELÉTRICAS: LUMINÁRIAS, INTERRUPTORES, DISJUNTORES, TOMADAS, CÂMERAS, RACKS.

Nº	DESCRIÇÃO	VISTO	DATA
2	REVISÃO CONFORME PARECER DA SED Nº 6988103/2020		20/11/2020
1	REVISÃO CONFORME PARECER DA SED Nº 6010053/2020		31/07/2020
0	EMISSÃO INICIAL		30/03/2020

OBS.: TODAS AS MEDIDAS DEVEM SER CONFERIDAS EM OBRA. CASO SEJA NECESSÁRIO ALGUMA ALTERAÇÃO, ENTRAR EM CONTATO COM O PROJETISTA RESPONSÁVEL.
OBS.: O NÍVEL 0,00m DO PROJETO ARQUITETÔNICO É REFERENTE AO NÍVEL 10,00m DO LEVANTAMENTO TOPOGRÁFICO.

APROVAÇÕES

CLIENTE: ADEMAR STRINGARI JUNIOR:07414980901
Assinado digitalmente por ADEMAR STRINGARI JUNIOR:07414980901
DN: C=BR, O=ICP Brasil, OU=Secretaria da Receita Federal do Brasil - RFB, OU=RFB e-CNPJ A1, OU=Presencial, OU=RECEITA FEDERAL DO BRASIL - PESSOA JURIDICA, OU=VALIDA, OU=videoconferência, CN=ADEMAR STRINGARI JUNIOR:07414980901
Razão: Eu sou o autor deste documento
Local: MUNICÍPIO DE JOINVILLE
Data: 2021.11.12 15:54:49 -03'00'
MUNICÍPIO DE JOINVILLE
SE-100-00001-10

RESPONSÁVEL TÉCNICO: GUILHERME SILVEIRA DE OLIVEIRA:00492851905
Assinado de forma digital por GUILHERME SILVEIRA DE OLIVEIRA:00492851905
Dados: 2021.11.12 15:50:49 -03'00'
GUILHERME SILVEIRA DE OLIVEIRA
CREA/SC: 120804-0

ENGEPLANTI PROJETOS E SUPERVISÃO

PREFEITURA DE JOINVILLE

EQUIPE TÉCNICA DA EMPRESA
GUILHERME SILVEIRA DE OLIVEIRA
ENGENHEIRO CIVIL
CREA/SC: 120804-0

CLIENTE: **MUNICÍPIO DE JOINVILLE**	CNPJ: 83.169.623/0001-10
OBRA: **E.M. JOÃO DE OLIVEIRA**	INSCRIÇÃO IMOBILIÁRIA: 13.11.41.86.0968
ENDEREÇO: RUA AGULHAS NEGRAS, Nº 1587, BAIRRO FATIMA	

DISCIPLINA: ARQUITETURA	ARQUIVO: 370-19_ARQ_PE_R02	DATA: NOVEMBRO/2020
CONTEÚDO: PLANTA BAIXA TÉRREO REMOVER / CONSTRUIR	ETAPA: PROJETO EXECUTIVO	PRANCHA: ARQ **06**/55
	ESCALA: INDICADA	

Engeplanti Consultoria LTDA. / CREA nº 163388-0 / CNPJ 23.002.667/0001-29
Rua Cristóvão Nunes Pires, 110 - CEP 88010-120 - Florianópolis / Fone: (48) 99969-3345 / e-mail: guilherme@engeplanti.com.br

Projeto Arquitetônico (00134226616) SEI 22.0.219163-6 / pg. 6

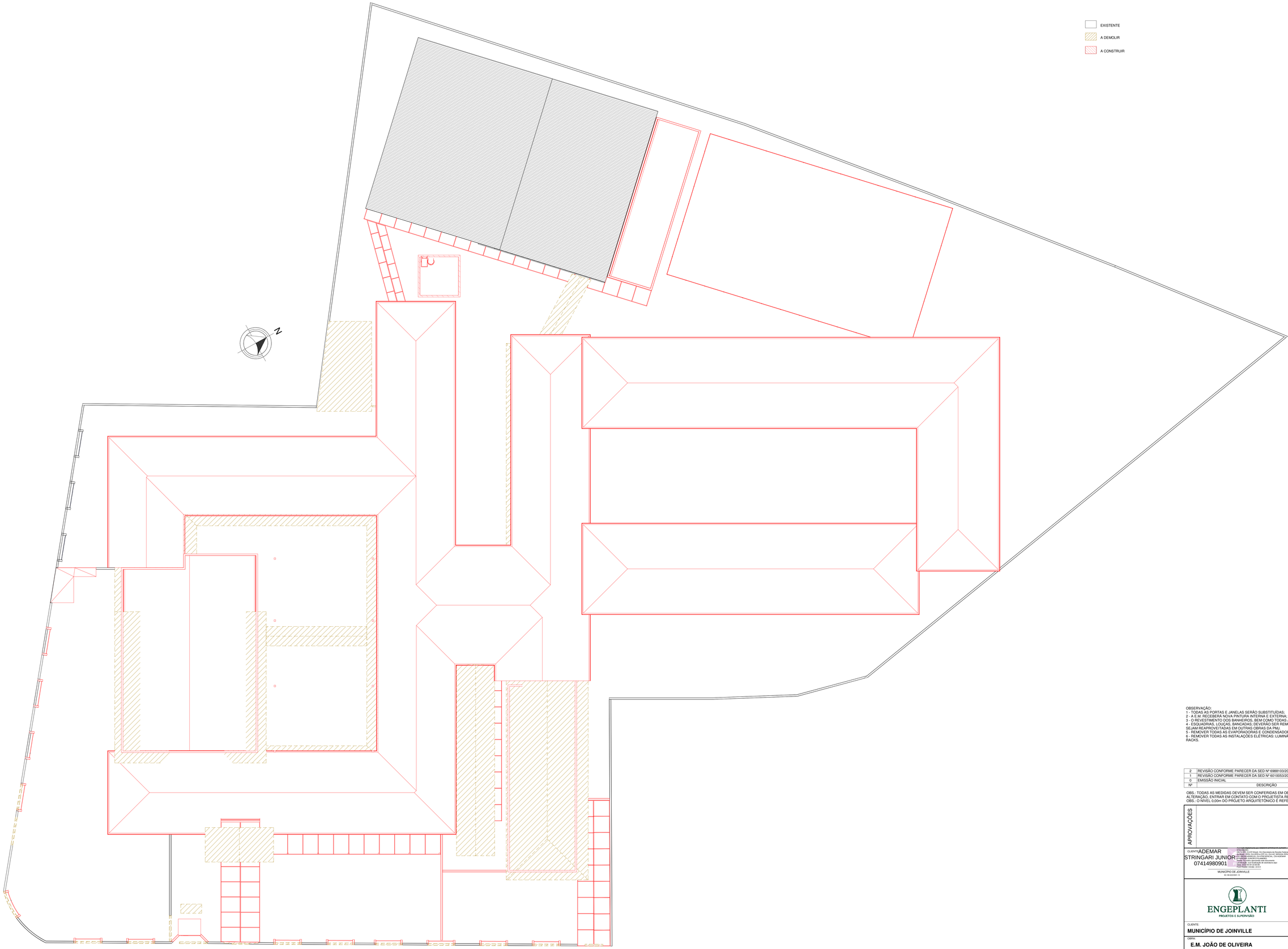

1 PLANTA BAIXA COBERTURA REMOVER / CONSTRUIR
1 : 150

OBSERVAÇÃO:
1 - TODAS AS PORTAS E JANELAS SERÃO SUBSTITUÍDAS;
2 - A E.M. RECEBERÁ NOVA PINTURA INTERNA E EXTERNA;
3 - O REVESTIMENTO DOS BANHEIROS, BEM COMO TODAS AS LOUÇAS E METAIS SERÃO SUBSTITUÍDOS;
4 - ESQUADRIAS, LOUÇAS, BANCADAS, DEVERÃO SER REMOVIDAS E ARMAZENADAS EM LOCAL SEGURO PARA QUE SEJAM REAPROVEITADAS EM OUTRAS OBRAS DA PMJ.
5 - REMOVER TODAS AS EVAPORADORAS E CONDENSADORAS DOS AR-CONDICIONADOS.
6 - REMOVER TODAS AS INSTALAÇÕES ELÉTRICAS: LUMINÁRIAS, INTERRUPTORES, DISJUNTORES, TOMADAS, CÂMERAS, RACKS.

Nº	DESCRIÇÃO	VISTO	DATA
2	REVISÃO CONFORME PARECER DA SED Nº 69881/03/2020		20/11/2020
1	REVISÃO CONFORME PARECER DA SED Nº 60105/03/2020		31/07/2020
0	EMISSÃO INICIAL		30/03/2020

OBS.: TODAS AS MEDIDAS DEVEM SER CONFERIDAS EM OBRA. CASO SEJA NECESSÁRIO ALGUMA ALTERAÇÃO, ENTRAR EM CONTATO COM O PROJETISTA RESPONSÁVEL.
OBS.: O NÍVEL 0,00m DO PROJETO ARQUITETÔNICO É REFERENTE AO NÍVEL 10,00m DO LEVANTAMENTO TOPOGRÁFICO.

APROVAÇÕES

CLIENTE: ADEMAR STRINGARI JUNIOR 07414980901
MUNICIPIO DE JOINVILLE
83.169.623/0001-10

RESPONSÁVEL TÉCNICO
GUILHERME SILVEIRA DE OLIVEIRA:00492851905
Assinado de forma digital por GUILHERME SILVEIRA DE OLIVEIRA:00492851905
Dados: 2020.11.22 15:51:48 -03'00'
GUILHERME SILVEIRA DE OLIVEIRA
CREA/SC 139808-9

ENGEPLANTI PROJETOS E SUPERVISÃO

EQUIPE TÉCNICA DA EMPRESA
GUILHERME SILVEIRA DE OLIVEIRA
ENGENHEIRO CIVIL
CREA/SC 139808-9

PREFEITURA DE JOINVILLE

CLIENTE: MUNICÍPIO DE JOINVILLE
CNPJ: 83.169.623/0001-10
OBRA: E.M. JOÃO DE OLIVEIRA
INSCRIÇÃO IMOBILIÁRIA: 13.11.41.86.0968
ENDEREÇO: RUA AGULHAS NEGRAS, Nº 1587, BAIRRO FATIMA
DISCIPLINA: ARQUITETURA
ARQUIVO: 370-19_ARQ_PE_R02
DATA: NOVEMBRO/2020
CONTEÚDO: PLANTA BAIXA COBERTURA REMOVER / CONSTRUIR
ETAPA: PROJETO EXECUTIVO
ESCALA: INDICADA
PRANCHA: ARQ 07/55

Engeplanti Consultoria LTDA.- CREA nº 163358-0 - CNPJ 23.002.667/0001-29
Rua Cristóvão Nunes Pires, 110 - CEP 88015-120 - Florianópolis / Fone: (48) 99969-3345 / e-mail: guilherme@engeplanti.com.br

Projeto Arquitetônico (00012362/0) SEI 23.0.219163-6 / Pg. 7

1 PLANTA BAIXA TÉRREO (COMPLETA)
1 : 150

Nº	DESCRIÇÃO	VISTO	DATA
2	REVISÃO CONFORME PARECER DA SED Nº 6988103/2020		20/11/2020
1	REVISÃO CONFORME PARECER DA SED Nº 6010053/2020		31/07/2020
0	EMISSÃO INICIAL		30/03/2020

OBS.: TODAS AS MEDIDAS DEVEM SER CONFERIDAS EM OBRA. CASO SEJA NECESSÁRIO ALGUMA ALTERAÇÃO, ENTRAR EM CONTATO COM O PROJETISTA RESPONSÁVEL.
OBS.: O NÍVEL 0,00m DO PROJETO ARQUITETÔNICO É REFERENTE AO NÍVEL 10,00m DO LEVANTAMENTO TOPOGRÁFICO.

APROVAÇÕES

CLIENTE: ADEMAR STRINGARI JUNIOR 07414980901
MUNICÍPIO DE JOINVILLE
Assinado de forma digital por ADEMAR STRINGARI JUNIOR:07414980901 Dados: 2020.11.23 10:59:08 -03'00'

RESPONSÁVEL TÉCNICO
GUILHERME SILVEIRA DE OLIVEIRA:00492851905
Assinado de forma digital por GUILHERME SILVEIRA DE OLIVEIRA:00492851905 Dados: 2020.11.23 10:59:08 -03'00'
GUILHERME SILVEIRA DE OLIVEIRA
CREA/SC 139598-5

ENGEPLANTI PROJETOS E SUPERVISÃO

EQUIPE TÉCNICA DA EMPRESA
GUILHERME SILVEIRA DE OLIVEIRA
ENGENHEIRO CIVIL
CREA/SC 139598-5

PREFEITURA DE JOINVILLE

CLIENTE: MUNICÍPIO DE JOINVILLE — CNPJ: 83.169.623/0001-10
OBRA: E.M. JOÃO DE OLIVEIRA — INSCRIÇÃO IMOBILIÁRIA: 13.11.41.86.0968
ENDEREÇO: RUA AGULHAS NEGRAS, Nº 1587, BAIRRO FATIMA
DISCIPLINA: ARQUITETURA — ARQUIVO: 370-19_ARQ_PE_R02 — DATA: NOVEMBRO/2020
CONTEÚDO: PLANTA BAIXA TÉRREO (COMPLETA) — ETAPA: PROJETO EXECUTIVO — ESCALA: INDICADA — PRANCHA: ARQ 08/55

Engeplanti Consultoria LTDA.' CREA nº 163388-0 / CNPJ 23.002.667/0001-29
Rua Cristóvão Nunes Pires, 110 - CEP 88010-120 - Florianópolis / Fone: (48) 99969-3345 / e-mail: guilherme@engeplanti.com.br

Projeto Arquitetônico (00134326-6) SEI 22.0.213016.6 / pg. 8

Projeto Arquitetônico (0013423616) SEI 22.0.219163-6 / pg. 9

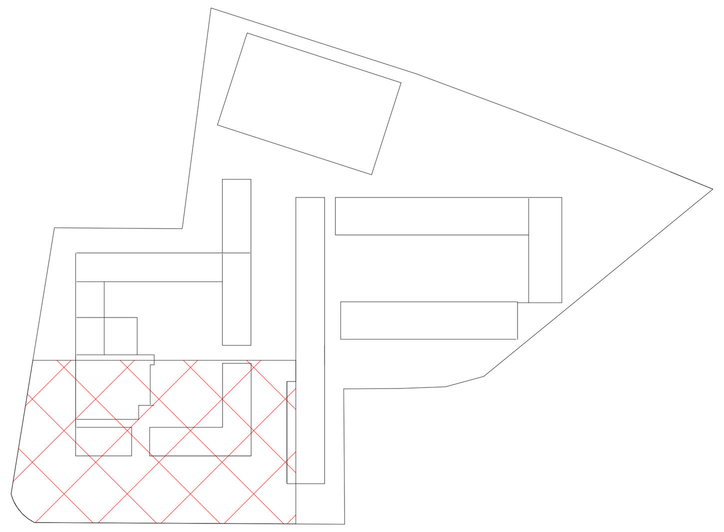

PLANTA DE SETORIZAÇÃO - SETOR A

1 : 1000

LEGENDA - PAREDES

- PAREDE EM ALVENARIA DE TIJOLO DE ALVENARIA DE VEDAÇÃO 14x19x39cm
- PAREDE COM PLACAS DE GESSO ACARTONADO (DRYWALL), PARA USO INTERNO, ACABAMENTO EM PINTURA BRANCA, COM DUAS FACES SIMPLES E ESTRUTURA METÁLICA COM GUIAS SIMPLES
- SHAFT MODULAR EM CONCRETO COM ACABAMENTO EM AZULEJO 32x57cm NA COR BRANCA BRILHANTE

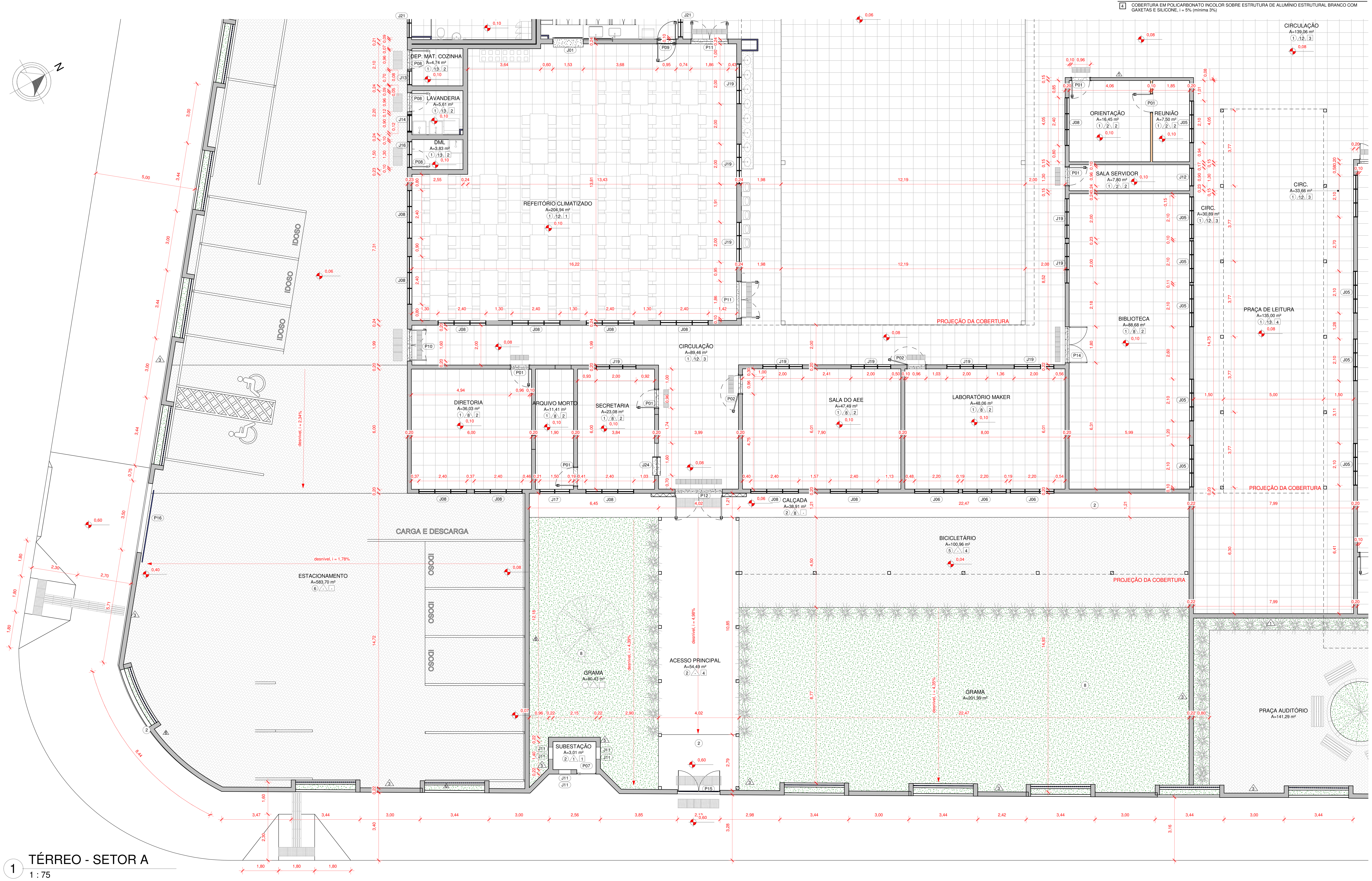

TÉRREO - SETOR A

1 : 75

QUADRO DE REVESTIMENTOS

○ PISO △ PAREDE □ TETO

(1)	PISO PORCELANATO 60 x 60 CM, ESMALTADO, USO INTERNO, COR BRANCO, PEI-5, ABSORÇÃO DE ÁGUA (≤ 0,5%), COEFICIENTE DE ATRITO MOLHADO ≥0,4 / COM ARGAMASSA INDUSTRIALIZADA / REJUNTE PRÉ-FABRICADO JUNTA 3 mm NA COR BRANCO
(2)	CIMENTO ALISADO DESEMPENADO: CONCRETO SIMPLES / TRAÇO 1:3:5 / FCK 12MPA / E=8CM / RÉGUAS DE PINUS 1X5 PARA JUNTA DE DILATAÇÃO
(3)	CIMENTO ALISADO DESEMPENADO: CONCRETO SIMPLES / TRAÇO 1:3:5 / FCK 12MPA / E=8CM / RÉGUAS DE PINUS 1X5 PARA JUNTA DE DILATAÇÃO. PINTURA COR CINZA ESCURO
(4)	PISO EMBORRACHADO (BORRACHA RECICLADA OU EPDM), BORDAS CHANFRADAS, SISTEMA DRENANTE / MODULAÇÃO EM PLACAS DE 1000 x 1000 mm / ESPESSURA DE 50 a 55 mm
(5)	PISO EM BLOCO INTERTRAVADO EM CONCRETO TIPO HOLANDÊS, e = 6 cm; Fck = 35 MPa
(6)	REGULARIZAÇÃO DO CONTRAPISO COM APLICAÇÃO DE ARGAMASSA AUTONIVELANTE DE 4CM DESEMPENADA
(7)	AREIA
(8)	GRAMA TIPO ESMERALDA
(9)	SEIXO ROLADO AMARELO
△1	CHAPISCO / REBOCO / SELADOR DE PAREDE / PINTURA TINTA ACRÍLICA FOSCA 2 DEMÃOS COR BRANCO GELO
△2	CHAPISCO / REBOCO / MASSA CORRIDA / SELADOR DE PAREDE / PINTURA TINTA ACRÍLICA FOSCA 2 DEMÃOS COR BRANCO GELO
△3	CHAPISCO / REBOCO / SELADOR DE PAREDE / PINTURA EM TINTA ACRÍLICA FOSCA 2 DEMÃOS NA COR CINZA CONCRETO
△4	CHAPISCO / REBOCO / SELADOR DE PAREDE / PINTURA EM TINTA ACRÍLICA FOSCA 2 DEMÃOS NA COR AZUL ROYAL
△5	CHAPISCO / REBOCO / SELADOR DE PAREDE / PINTURA EM TINTA ACRÍLICA FOSCA 2 DEMÃOS NA COR VERMELHO
△6	CHAPISCO / REBOCO / SELADOR DE PAREDE / PINTURA EM TINTA ACRÍLICA FOSCA 2 DEMÃOS NA COR AMARELO
△7	CHAPISCO / REBOCO / SELADOR DE PAREDE / PINTURA EM TINTA ACRÍLICA FOSCA 2 DEMÃOS NA COR VERDE BANDEIRA
△8	SELADOR / PINTURA EM TINTA ACRÍLICA FOSCA 2 DEMÃOS NA COR BRANCO GELO
△9	SELADOR / PINTURA EM TINTA ACRÍLICA FOSCA 2 DEMÃOS NA COR CINZA CONCRETO
△10	SELADOR / PINTURA EM TINTA ACRÍLICA FOSCA 2 DEMÃOS NA COR VERMELHO
△11	SELADOR / PINTURA EM TINTA ACRÍLICA FOSCA 2 DEMÃOS NA COR AMARELO
△12	CHAPISCO / REBOCO / PASTILHA AZUL COBALTO 10x10 ATÉ 1,5m, ACIMA CHAPISCO / REBOCO / MASSA CORRIDA, PINTURA TINTA ACRÍLICA FOSCA 2 DEMÃOS NA COR BRANCO GELO
△13	CHAPISCO / REBOCO / AZULEJO CERÂMICO NA COR BRANCO 32 x 57 cm, ACABAMENTO BRILHANTE
[1]	LAJE REBOCADA COM MASSA CORRIDA E PINTURA TINTA ACRÍLICA 2 DEMÃOS NA COR BRANCO NEVE
[2]	PLACA DE GESSO REVESTIDA COM UMA PELÍCULA RÍGIDA DE PVC, 9,5 mm. COR BRANCA
[3]	SEM FORRO
[4]	COBERTURA EM POLICARBONATO INCOLOR SOBRE ESTRUTURA DE ALUMÍNIO ESTRUTURAL BRANCO COM GAXETAS E SILICONE, i = 5% (mínima 3%)

QUADRO DE ESQUADRIAS - PORTAS

CÓDIGO	LARGURA	ALTURA	TIPO	QTD
P01	0,90	2,10	PORTA COM 1 FOLHA DE GIRO / MADEIRA 100% SÓLIDA / MÍNIMO TRÊS DOBRADIÇAS DE 3 1/2" / FECHADURA PARA TRÁFEGO INTENSO DO TIPO EXTERNA, MÁQUINA DE 55mm, COM MAÇANETA E ROSETA EM INOX AISI 304 CILINDRO EM LATÃO ACABAMENTO CROMO ACETINADO / PINTURA EM ESMALTE SINTÉTICO À BASE D'ÁGUA ACETINADO - COR E PROTEÇÃO OU EQUIVALENTE / FOLHA: COR AMARELO / VISTA E FORRA: COR AZUL ROYAL	20
P02	0,90	2,10	PORTA COM 1 FOLHA DE GIRO / MADEIRA 100% SÓLIDA / VISOR DE VIDRO 6mm TEMPERADO INCOLOR / MÍNIMO TRÊS DOBRADIÇAS DE 3 1/2" / FECHADURA PARA TRÁFEGO INTENSO DO TIPO EXTERNA, MÁQUINA DE 55mm, COM MAÇANETA E ROSETA EM INOX AISI 304 CILINDRO EM LATÃO ACABAMENTO CROMO ACETINADO / PINTURA EM ESMALTE SINTÉTICO À BASE D'ÁGUA ACETINADO - COR E PROTEÇÃO OU EQUIVALENTE / FOLHA: COR AMARELO / VISTA E FORRA: COR AZUL ROYAL	25
P03	0,90	2,10	PORTA COM 1 FOLHA DE GIRO / MADEIRA 100% SÓLIDA / PLACA INDICATIVA FEMININO / MÍNIMO TRÊS DOBRADIÇAS DE 3 1/2" / FECHADURA PARA TRÁFEGO INTENSO DO TIPO EXTERNA, MÁQUINA DE 55mm, COM MAÇANETA E ROSETA EM INOX AISI 304 CILINDRO EM LATÃO ACABAMENTO CROMO ACETINADO / MOLA HIDRÁULICA / PINTURA EM ESMALTE SINTÉTICO À BASE D'ÁGUA ACETINADO / FOLHA: COR AMARELO / VISTA E FORRA: COR AZUL ROYAL	6
P04	0,90	2,10	PORTA COM 1 FOLHA DE GIRO / MADEIRA 100% SÓLIDA / PLACA INDICATIVA MASCULINO / MÍNIMO TRÊS DOBRADIÇAS DE 3 1/2" / FECHADURA PARA TRÁFEGO INTENSO DO TIPO EXTERNA, MÁQUINA DE 55mm, COM MAÇANETA E ROSETA EM INOX AISI 304 CILINDRO EM LATÃO ACABAMENTO CROMO ACETINADO / MOLA HIDRÁULICA / PINTURA EM ESMALTE SINTÉTICO À BASE D'ÁGUA ACETINADO - COR E PROTEÇÃO OU EQUIVALENTE / FOLHA: COR AMARELO / VISTA E FORRA: COR AZUL ROYAL	6
P05	0,90	2,10	PORTA COM 1 FOLHA DE GIRO / MADEIRA 100% SÓLIDA / PLACA INDICATIVA UNISSEX PCD / MÍNIMO TRÊS DOBRADIÇAS DE 3 1/2" / FECHADURA PARA TRÁFEGO INTENSO DO TIPO EXTERNA, MÁQUINA DE 55mm, COM MAÇANETA E ROSETA EM INOX AISI 304 CILINDRO EM LATÃO ACABAMENTO CROMO ACETINADO / MOLA HIDRÁULICA / PINTURA EM ESMALTE SINTÉTICO À BASE D'ÁGUA ACETINADO - COR E PROTEÇÃO OU EQUIVALENTE / FOLHA: COR AMARELO / VISTA E FORRA: COR AZUL ROYAL	5
P06	0,74	1,65	PORTA COM 1 FOLHA DE GIRO / VENEZIANA EM ALUMÍNIO ANODIZADO NATURAL	44
P07	0,90	1,80	PORTA COM 1 FOLHA DE GIRO / VENEZIANA EM ALUMÍNIO ANODIZADO NATURAL	5
P08	0,90	2,10	PORTA COM 1 FOLHA DE GIRO / VENEZIANA EM ALUMÍNIO ANODIZADO NATURAL	4
P09	0,90	2,10	PORTA COM 2 FOLHAS DE GIRO / MÍNIMO TRÊS DOBRADIÇAS DE 3 1/2" / FECHADURA PARA TRAFEGO INTENSO DO TIPO EXTERNA, MAQUINA DE 55mm, COM MAÇANETA E ROSETA EM INOX AISI 304 CILINDRO EM LATÃO ACABAMENTO CROMO ACETINADO / SENDO 1 FOLHA EM MADEIRA 100% SÓLIDA, PINTURA EM ESMALTE SINTÉTICO À BASE D'ÁGUA ACETINADO COR AMARELO, VISTAS E FORRA COR ROYAL / OUTRA FOLHA COM REQUADRO EM ALUMÍNIO ANODIZADO NATURAL COM TELA ANTIMOSQUITO / MOLA HIDRÁULICA NAS DUAS FOLHAS	3
P10	1,60	2,10	PORTA COM 2 FOLHAS DE GIRO / REQUADRO E VENEZIANA EM ALUMÍNIO ANODIZADO NATURAL, PERFIS DA LINHA INOVA DA ALCOA OU EQUIVALENTE / VIDRO TEMPERADO INCOLOR 6mm / FECHADURA FORNECIDA PELO FABRICANTE DA ESQUADRIA, APROVADA PELA FISCALIZAÇÃO E COM O MATERIAL NA COR NATURAL, ACOMPANHANDO LINHA GERAL DA ESQUADRIA	4
P11	1,80	2,10	PORTA COM 2 FOLHAS DE GIRO / REQUADRO EM ALUMÍNIO ANODIZADO NATURAL, PERFIS DA LINHA INOVA DA ALCOA OU EQUIVALENTE/ VIDRO TEMPERADO INCOLOR 6mm/ FECHADURA FORNECIDA PELO FABRICANTE DA ESQUADRIA, APROVADA PELA FISCALIZAÇÃO E COM O MATERIAL NA COR NATURAL, ACOMPANHANDO LINHA GERAL DA ESQUADRIA	3
P12	2,30	2,60	PORTA COM 2 FOLHAS DE ABRIR/ BANDEIRA MAXIM-AR/ REQUADRO EM ALUMÍNIO ANODIZADO NATURAL, PERFIS DA LINHA INOVA DA ALCOA OU EQUIVALENTE/ VIDRO LAMINADO INCOLOR 5+5mm/ FECHADURA FORNECIDA PELO FABRICANTE DA ESQUADRIA, APROVADA PELA FISCALIZAÇÃO E COM O MATERIAL NA COR NATURAL, ACOMPANHANDO LINHA GERAL DA ESQUADRIA	1
P13	1,60	2,10	PORTA COM 2 FOLHAS DE GIRO / MADEIRA 100% SÓLIDA / MÍNIMO TRÊS DOBRADIÇAS DE 3 1/2" / FECHADURA PARA TRÁFEGO INTENSO DO TIPO EXTERNA, MÁQUINA DE 55mm, COM MAÇANETA E ROSETA EM INOX AISI 304 CILINDRO EM LATÃO ACABAMENTO CROMO ACETINADO / PINTURA EM ESMALTE SINTÉTICO À BASE D'ÁGUA ACETINADO / FOLHA: COR AMARELO / VISTA E FORRA: COR AZUL ROYAL	2
P14	1,80	2,10	PORTA COM 2 FOLHAS DE GIRO / MADEIRA 100% SÓLIDA / MÍNIMO TRÊS DOBRADIÇAS DE 3 1/2" / FECHADURA PARA TRÁFEGO INTENSO DO TIPO EXTERNA, MÁQUINA DE 55mm, COM MAÇANETA E ROSETA EM INOX AISI 304 CILINDRO EM LATÃO ACABAMENTO CROMO ACETINADO / PINTURA EM ESMALTE SINTÉTICO À BASE D'ÁGUA ACETINADO / FOLHA: COR AMARELO / VISTA E FORRA: COR AZUL ROYAL	1
P15	2,00	2,00	PORTÃO 2 FOLHAS DE GIRO EM PERFIL METÁLICO 1/1/4" COM FECHAMENTO EM GRADE / BARRA CHATA 7/8"x3/16" A CADA 10cm EM AÇO GALVANIZADO A FOGO / TRATAMENTO ANTICORROSÃO / PINTURA EM ESMALTE SINTÉTICO COR AZUL ROYAL	2
P16	3,50	2,00	PORTÃO DE CORRER EM PERFIL METÁLICO 1/1/4" COM FECHAMENTO EM GRADE / BARRA CHATA 7/8"x3/16" A CADA 10cm EM AÇO GALVANIZADO A FOGO / TRATAMENTO ANTICORROSÃO / PINTURA EM ESMALTE SINTÉTICO COR AZUL ROYAL	1
P17	1,60	1,80	PORTA COM 2 FOLHAS DE GIRO / VENEZIANA EM ALUMÍNIO ANODIZADO NATURAL	1
P18	1,15	2,10	PORTÃO ALAMBRADO EM TELA DE AÇO GALVANIZADO SOLDADA, MALHA RETANGULAR, NA COR AZUL ROYAL	2
P19	1,00	0,10	ALÇAPÃO EM AÇO GALVANIZADO E LINGUETA INTERNA PARA FECHAMENTO - 1,00 x 1,00 x 0,10 (BARRILETE)	1
P20	0,50	0,80	PORTA COM 1 FOLHA DE GIRO / VENEZIANA EM ALUMÍNIO ANODIZADO NATURAL (MÓVEL LAB. CIÊNCIAS)	1
P21	0,90	0,80	PORTA COM 2 FOLHAS DE GIRO / VENEZIANA EM ALUMÍNIO ANODIZADO NATURAL (MÓVEL LAB. CIÊNCIAS)	3
P22	0,80	0,88	PORTA COM 2 FOLHAS DE GIRO / VENEZIANA EM ALUMÍNIO ANODIZADO NATURAL (MÓVEL COZINHA)	2
P23	0,90	0,88	PORTA COM 2 FOLHAS DE GIRO / VENEZIANA EM ALUMÍNIO ANODIZADO NATURAL (MÓVEL COZINHA)	2
P24	1,20	0,73	PORTA COM 2 FOLHAS DE GIRO / VENEZIANA EM ALUMÍNIO ANODIZADO NATURAL (MÓVEL COZINHA)	3
P25	1,20	0,88	PORTA COM 2 FOLHAS DE GIRO / VENEZIANA EM ALUMÍNIO ANODIZADO NATURAL (MÓVEL COZINHA)	2

QUADRO DE ESQUADRIAS - JANELAS

COD	LARGURA	ALTURA	PEITORIL	TIPO	QTD
J01	1,50	1,20	0,80	JANELA COM 2 FOLHAS DE CORRER COM TRILHO SUPERIOR (1 FOLHA ABRE PARA FORA DO VÃO – VIDRO LISO TEMPERADO INCOLOR 6mm / 1 FOLHA COM TELA MOSQUETEIRA BRANCA / REQUADRO EM ALUMÍNIO COM PINTURA ELETROSTÁTICA BRANCA / BANCADA EM GRANITO CINZA ANDORINHA	1
J02	1,50	1,30	0,80	JANELA COM 4 FOLHAS SANFONADA / VENEZIANA E REQUADRO EM ALUMÍNIO COM PINTURA ELETROSTÁTICA BRANCA / PINGADEIRA EM GRANITO CINZA ANDORINHA	1
J03	1,70	1,50	1,10	JANELA COM 12 FOLHAS BASCULANTES / REQUADRO EM ALUMÍNIO COM PINTURA ELETROSTÁTICA BRANCA / VIDRO LISO TEMPERADO INCOLOR 6mm COM PELÍCULA NA COR PRATA, ESPESSURA MÍNIMA DE 0,05 mm, ANTI-RISCO, COM RETENÇÃO DE LUMINOSIDADE, BLOQUEIO DOS RAIOS SOLARES MÍN. DE 60%, TRANSPARÊNCIA DE NO MÍN. 90% / PEITORIL EM GRANITO CINZA ANDORINHA	2
J04	2,00	1,50	1,10	JANELA COM 12 FOLHAS BASCULANTES / REQUADRO EM ALUMÍNIO COM PINTURA ELETROSTÁTICA BRANCA / VIDRO LISO TEMPERADO INCOLOR 6mm COM PELÍCULA NA COR PRATA, ESPESSURA MÍNIMA DE 0,05 mm, ANTI-RISCO, COM RETENÇÃO DE LUMINOSIDADE, BLOQUEIO DOS RAIOS SOLARES MÍN. DE 60%, TRANSPARÊNCIA DE NO MÍN. 90% / PEITORIL EM GRANITO CINZA ANDORINHA	17
J05	2,10	1,50	1,10	JANELA COM 12 FOLHAS BASCULANTE / REQUADRO EM ALUMÍNIO COM PINTURA ELETROSTÁTICA BRANCA / VIDRO LISO COMUM INCOLOR 4mm / PEITORIL EM GRANITO CINZA ANDORINHA	30
J06	2,20	1,50	1,10	JANELA COM 12 FOLHAS BASCULANTE / REQUADRO EM ALUMÍNIO COM PINTURA ELETROSTÁTICA BRANCA / VIDRO LISO COMUM INCOLOR 4mm / PEITORIL EM GRANITO CINZA ANDORINHA	6
J07	2,30	1,50	1,10	JANELA COM 12 FOLHAS BASCULANTES / REQUADRO EM ALUMÍNIO COM PINTURA ELETROSTÁTICA BRANCA / VIDRO LISO TEMPERADO INCOLOR 6mm COM PELÍCULA NA COR PRATA, ESPESSURA MÍNIMA DE 0,05 mm, ANTI-RISCO, COM RETENÇÃO DE LUMINOSIDADE, BLOQUEIO DOS RAIOS SOLARES MÍN. DE 60%, TRANSPARÊNCIA DE NO MÍN. 90% / PEITORIL EM GRANITO CINZA ANDORINHA	3
J08	2,40	1,50	1,10	JANELA COM 12 FOLHAS BASCULANTES / REQUADRO EM ALUMÍNIO COM PINTURA ELETROSTÁTICA BRANCA / VIDRO LISO TEMPERADO INCOLOR 6mm COM PELÍCULA NA COR PRATA, ESPESSURA MÍNIMA DE 0,05 mm, ANTI-RISCO, COM RETENÇÃO DE LUMINOSIDADE, BLOQUEIO DOS RAIOS SOLARES MÍN. DE 60%, TRANSPARÊNCIA DE NO MÍN. 90% / PEITORIL EM GRANITO CINZA ANDORINHA	13
J09	2,50	1,50	1,10	JANELA COM 12 FOLHAS BASCULANTES / REQUADRO EM ALUMÍNIO COM PINTURA ELETROSTÁTICA BRANCA / VIDRO LISO TEMPERADO INCOLOR 6mm COM PELÍCULA NA COR PRATA, ESPESSURA MÍNIMA DE 0,05 mm, ANTI-RISCO, COM RETENÇÃO DE LUMINOSIDADE, BLOQUEIO DOS RAIOS SOLARES MÍN. DE 60%, TRANSPARÊNCIA DE NO MÍN. 90% / PEITORIL EM GRANITO CINZA ANDORINHA	23
J10	0,50	0,80	1,80	JANELA COM 2 FOLHAS BASCULANTES / REQUADRO EM ALUMÍNIO COM PINTURA ELETROSTÁTICA BRANCA / VIDRO MINI-BOREAL 4mm INCOLOR / PEITORIL EM GRANITO CINZA ANDORINHA	2
J11	0,60	0,40	0,30	JANELA COM 1 FOLHA FIXA / VENEZIANA EM ALUMÍNIO COM PINTURA ELETROSTÁTICA BRANCA	2
J11	0,60	0,40	1,60	JANELA COM 1 FOLHA FIXA / VENEZIANA EM ALUMÍNIO COM PINTURA ELETROSTÁTICA BRANCA	4
J12	0,90	0,75	1,80	JANELA COM 3 FOLHAS BASCULANTES / REQUADRO EM ALUMÍNIO COM PINTURA ELETROSTÁTICA BRANCA / VIDRO 6mm TEMPERADO INCOLOR COM PELÍCULA NA COR PRATA, ESPESSURA MÍNIMA DE 0,05 mm, ANTI-RISCO, COM RETENÇÃO DE LUMINOSIDADE, BLOQUEIO DOS RAIOS SOLARES MÍN. DE 60%, TRANSPARÊNCIA DE NO MÍN. 90% / PEITORIL EM GRANITO CINZA ANDORINHA	1
J13	0,70	0,90	1,80	JANELA COM 3 FOLHAS BASCULANTES / REQUADRO EM ALUMÍNIO COM PINTURA ELETROSTÁTICA BRANCA / VIDRO 4mm MINI BOREAL INCOLOR / PEITORIL EM GRANITO CINZA ANDORINHA	2
J14	0,90	1,50	1,10	JANELA COM 4 FOLHAS BASCULANTES / REQUADRO EM ALUMÍNIO COM PINTURA ELETROSTÁTICA BRANCA / VIDRO LISO TEMPERADO INCOLOR 6mm COM PELÍCULA NA COR PRATA, ESPESSURA MÍNIMA DE 0,05 mm, ANTI-RISCO, COM RETENÇÃO DE LUMINOSIDADE, BLOQUEIO DOS RAIOS SOLARES MÍN. D	1
J15	1,20	0,80	1,80	JANELA COM 6 FOLHAS BASCULANTES / REQUADRO EM ALUMÍNIO COM PINTURA ELETROSTÁTICA BRANCA / VIDRO 4mm MINI-BOREAL INCOLOR / PEITORIL EM GRANITO CINZA ANDORINHA	9
J16	1,30	0,30	2,20	JANELA COM 2 FOLHAS BASCULANTES / REQUADRO EM ALUMÍNIO COM PINTURA ELETROSTÁTICA BRANCA / VIDRO 4mm MINI BOREAL INCOLOR / PINGADEIRA EM GRANITO CINZA ANDORINHA	3
J17	1,50	0,50	1,80	JANELA COM 2 FOLHAS BASCULANTES / REQUADRO EM ALUMÍNIO COM PINTURA ELETROSTÁTICA BRANCA / VIDRO MINI-BOREAL 4mm INCOLOR / PEITORIL EM GRANITO CINZA ANDORINHA	1
J18	1,50	0,80	1,80	JANELA COM 6 FOLHAS BASCULANTES / REQUADRO EM ALUMÍNIO COM PINTURA ELETROSTÁTICA BRANCA / VIDRO 4mm MINI-BOREAL INCOLOR / PEITORIL EM GRANITO CINZA ANDORINHA	2
J19	2,00	0,55	2,15	JANELA COM 3 FOLHAS BASCULANTES / REQUADRO EM ALUMÍNIO COM PINTURA ELETROSTÁTICA BRANCA / VIDRO LISO TEMPERADO INCOLOR 6mm COM PELÍCULA NA COR PRATA, ESPESSURA MÍNIMA DE 0,05 mm, ANTI-RISCO, COM RETENÇÃO DE LUMINOSIDADE, BLOQUEIO DOS RAIOS SOLARES MÍN. D	18
J20	2,10	0,55	2,15	JANELA COM 4 FOLHAS BASCULANTES / REQUADRO EM ALUMÍNIO COM PINTURA ELETROSTÁTICA BRANCA / VIDRO LISO TEMPERADO INCOLOR 6mm COM PELÍCULA NA COR PRATA, ESPESSURA MÍNIMA DE 0,05 mm, ANTI-RISCO, COM RETENÇÃO DE LUMINOSIDADE, BLOQUEIO DOS RAIOS SOLARES MÍN. D	8
J21	2,20	0,80	1,80	JANELA COM 6 FOLHAS BASCULANTE / REQUADRO EM ALUMÍNIO COM PINTURA ELETROSTÁTICA BRANCA / VIDRO 4mm MINI-BOREAL INCOLOR / PEITORIL EM GRANITO CINZA ANDORINHA	7
J22	2,30	0,80	1,80	JANELA COM 6 FOLHAS BASCULANTES / REQUADRO EM ALUMÍNIO COM PINTURA ELETROSTÁTICA BRANCA / VIDRO LISO TEMPERADO INCOLOR 6mm COM PELÍCULA NA COR PRATA, ESPESSURA MÍNIMA DE 0,05 mm, ANTI-RISCO, COM RETENÇÃO DE LUMINOSIDADE, BLOQUEIO DOS RAIOS SOLARES MÍN. D	26
J23	2,40	0,80	1,80	JANELA COM 6 FOLHAS BASCULANTE / REQUADRO EM ALUMÍNIO COM PINTURA ELETROSTÁTICA BRANCA / VIDRO 4mm MINI-BOREAL INCOLOR / PEITORIL EM GRANITO CINZA ANDORINHA	7
J24	1,60	1,00		GUICHÊ DE ATENDIMENTO / PERFIL EM ALUMÍNIO COM PINTURA ELETROSTÁTICA BRANCA / 02 FOLHAS FIXAS COM ABERTURA INFERIOR / VIDRO FIXO TEMPERADO 6mm INCOLOR COM APLICAÇÃO DE PELÍCULA DE SEGURANÇA E ACABAMENTO ARREDONDADO / BALCÃO EM GRANITO CINZA ANDORINHA	1

Nº	DESCRIÇÃO	VISTO	DATA
3	REVISÃO CONFORME PARECER DA SED Nº 7737938/2020		09/12/2020
2	REVISÃO CONFORME PARECER DA SED Nº 6988103/2020		20/11/2020
1	REVISÃO CONFORME PARECER DA SED Nº 6010053/2020		31/07/2020
0	EMISSÃO INICIAL		30/03/2020

OBS.: TODAS AS MEDIDAS DEVEM SER CONFERIDAS EM OBRA. CASO SEJA NECESSÁRIO ALGUMA ALTERAÇÃO, ENTRAR EM CONTATO COM O PROJETISTA RESPONSÁVEL.
OBS.: O NÍVEL 0,00m DO PROJETO ARQUITETÔNICO É REFERENTE AO NÍVEL 10,00m DO LEVANTAMENTO TOPOGRÁFICO.

APROVAÇÕES

CLIENTE: ADEMAR STRINGARI JUNIOR:07414980901 — MUNICÍPIO DE JOINVILLE 83.169.623/0001-10

Assinado digitalmente por ADEMAR STRINGARI JUNIOR:07414980901 DN: C=BR, O=ICP-Brasil, OU=Secretaria da Receita Federal do Brasil - RFB, OU=RFB e-CPF A1, OU=AC SERASA RFB, OU=38234145000120, OU=PRESENCIAL, CN=ADEMAR STRINGARI JUNIOR:07414980901 Razão: Eu estou aprovando este documento Localização: sua localização de assinatura aqui Data: 2022-05-04 11:22:36 Foxit Reader Versão: 10.0.0

RESPONSÁVEL TÉCNICO: GUILHERME SILVEIRA DE OLIVEIRA:00492851905 — Assinado de forma digital por GUILHERME SILVEIRA DE OLIVEIRA:00492851905 Dados: 2020.12.09 21:49:46 -03'00' — GUILHERME SILVEIRA DE OLIVEIRA CREA/SC: 126956-9

ENGEPLANTI PROJETOS E SUPERVISÃO — PREFEITURA DE JOINVILLE

EQUIPE TÉCNICA DA EMPRESA: GUILHERME SILVEIRA DE OLIVEIRA, ENGENHEIRO CIVIL, CREA/SC: 126956-9

CLIENTE: **MUNICÍPIO DE JOINVILLE** — CNPJ: 83.169.623/0001-10

OBRA: **E.M. JOÃO DE OLIVEIRA** — INSCRIÇÃO IMOBILIÁRIA: 13.11.41.86.0968

ENDEREÇO: RUA AGULHAS NEGRAS, Nº 1587, BAIRRO FATIMA

DISCIPLINA: ARQUITETURA — ARQUIVO: 370-19_ARQ_PE_R02 — DATA: DEZEMBRO/2020

CONTEÚDO: PLANTA BAIXA TÉRREO - SETOR A — ETAPA: PROJETO EXECUTIVO — ESCALA: INDICADA — PRANCHA: ARQ 09/55

Engeplanti Consultoria LTDA./ CREA nº 163388-0 / CNPJ 23.002.667/0001-29
Rua Cristóvão Nunes Pires, 110 - CEP 88010-120 - Florianópolis / Fone: (48) 99969-3345 / e-mail: guilherme@engeplanti.com.br

Projeto Arquitetônico (0013423616) SEI 22.0.219163-6 / pg. 10

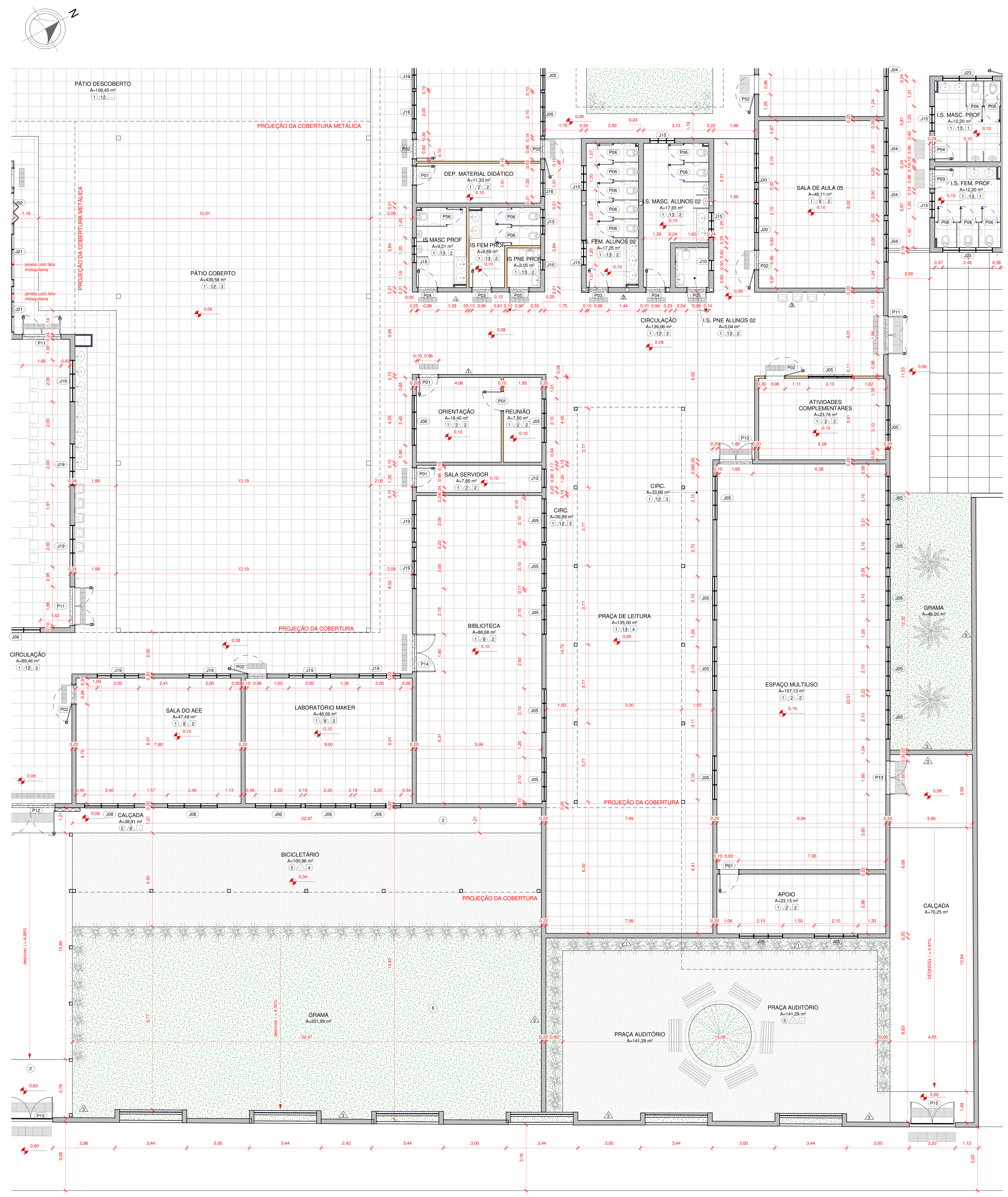

1 TÉRREO - SETOR B
1 : 75

QUADRO DE REVESTIMENTOS

○ PISO △ PAREDE □ TETO

①	PISO PORCELANATO 60 x 60 CM, ESMALTADO, USO INTERNO, COR BRANCO, PEI-5, ABSORÇÃO DE ÁGUA (≤ 0,5%), COEFICIENTE DE ATRITO MOLHADO ≥0,4 / COM ARGAMASSA INDUSTRIALIZADA / REJUNTE PRÉ-FABRICADO JUNTA 3 mm NA COR BRANCO
②	CIMENTO ALISADO DESEMPENADO: CONCRETO SIMPLES / TRAÇO 1:3:5 / FCK 12MPA / E=8CM / RÉGUAS DE PINUS 1X5 PARA JUNTA DE DILATAÇÃO
③	CIMENTO ALISADO DESEMPENADO: CONCRETO SIMPLES / TRAÇO 1:3:5 / FCK 12MPA / E=8CM / RÉGUAS DE PINUS 1X5 PARA JUNTA DE DILATAÇÃO. PINTURA COR CINZA ESCURO
④	PISO EMBORRACHADO (BORRACHA RECICLADA OU EPDM), BORDAS CHANFRADAS, SISTEMA DRENANTE / MODULAÇÃO EM PLACAS DE 1000 x 1000 mm / ESPESSURA DE 50 a 55 mm
⑤	PISO EM BLOCO INTERTRAVADO EM CONCRETO TIPO HOLANDÊS, e = 6 cm; Fck = 35 MPa
⑥	REGULARIZAÇÃO DO CONTRAPISO COM APLICAÇÃO DE ARGAMASSA AUTONIVELANTE DE 4CM DESEMPENADA
⑦	AREIA
⑧	GRAMA TIPO ESMERALDA
⑨	SEIXO ROLADO AMARELO
△1	CHAPISCO / REBOCO / SELADOR DE PAREDE / PINTURA TINTA ACRÍLICA FOSCA 2 DEMÃOS COR BRANCO GELO
△2	CHAPISCO / REBOCO / MASSA CORRIDA / SELADOR DE PAREDE / PINTURA TINTA ACRÍLICA FOSCA 2 DEMÃOS COR BRANCO GELO
△3	CHAPISCO / REBOCO / SELADOR DE PAREDE / PINTURA EM TINTA ACRÍLICA FOSCA 2 DEMÃOS NA COR CINZA CONCRETO
△4	CHAPISCO / REBOCO / SELADOR DE PAREDE / PINTURA EM TINTA ACRÍLICA FOSCA 2 DEMÃOS NA COR AZUL ROYAL
△5	CHAPISCO / REBOCO / SELADOR DE PAREDE / PINTURA EM TINTA ACRÍLICA FOSCA 2 DEMÃOS NA COR VERMELHO
△6	CHAPISCO / REBOCO / SELADOR DE PAREDE / PINTURA EM TINTA ACRÍLICA FOSCA 2 DEMÃOS NA COR AMARELO
△7	CHAPISCO / REBOCO / SELADOR DE PAREDE / PINTURA EM TINTA ACRÍLICA FOSCA 2 DEMÃOS NA COR VERDE BANDEIRA
△8	SELADOR / PINTURA EM TINTA ACRÍLICA FOSCA 2 DEMÃOS NA COR BRANCO GELO
△9	SELADOR / PINTURA EM TINTA ACRÍLICA FOSCA 2 DEMÃOS NA COR CINZA CONCRETO
△10	SELADOR / PINTURA EM TINTA ACRÍLICA FOSCA 2 DEMÃOS NA COR VERMELHO
△11	SELADOR / PINTURA EM TINTA ACRÍLICA FOSCA 2 DEMÃOS NA COR AMARELO
△12	CHAPISCO / REBOCO / PASTILHA AZUL COBALTO 10x10 ATÉ 1,5m, ACIMA CHAPISCO / REBOCO / MASSA CORRIDA, PINTURA TINTA ACRÍLICA FOSCA 2 DEMÃOS NA COR BRANCO GELO
△13	CHAPISCO / REBOCO / AZULEJO CERÂMICO NA COR BRANCO 32 x 57 cm, ACABAMENTO BRILHANTE
□1	LAJE REBOCADA COM MASSA CORRIDA E PINTURA TINTA ACRÍLICA 2 DEMÃOS NA COR BRANCO NEVE
□2	PLACA DE GESSO REVESTIDA COM UMA PELÍCULA RÍGIDA DE PVC, 9,5 mm. COR BRANCA
□3	SEM FORRO
□4	COBERTURA EM POLICARBONATO INCOLOR SOBRE ESTRUTURA DE ALUMÍNIO ESTRUTURAL BRANCO COM GAXETAS E SILICONE, i = 5% (mínima 3%)

QUADRO DE ESQUADRIAS - PORTAS

CÓDIGO	LARGURA	ALTURA	TIPO	QTD
P01	0,90	2,10	PORTA COM 1 FOLHA DE GIRO / MADEIRA 100% SÓLIDA / MÍNIMO TRÊS DOBRADIÇAS DE 3 1/2" / FECHADURA PARA TRÁFEGO INTENSO DO TIPO EXTERNA, MÁQUINA DE 55mm, COM MAÇANETA E ROSETA EM INOX AISI 304 CILINDRO EM LATÃO ACABAMENTO CROMO ACETINADO / PINTURA EM ESMALTE SINTÉTICO À BASE D'ÁGUA ACETINADO - COR E PROTEÇÃO OU EQUIVALENTE / FOLHA: COR AMARELO / VISTA E FORRA: COR AZUL ROYAL	20
P02	0,90	2,10	PORTA COM 1 FOLHA DE GIRO / MADEIRA 100% SÓLIDA / VISOR DE VIDRO 6mm TEMPERADO INCOLOR / MÍNIMO TRÊS DOBRADIÇAS DE 3 1/2" / FECHADURA PARA TRÁFEGO INTENSO DO TIPO EXTERNA, MÁQUINA DE 55mm, COM MAÇANETA E ROSETA EM INOX AISI 304 CILINDRO EM LATÃO ACABAMENTO CROMO ACETINADO / PINTURA EM ESMALTE SINTÉTICO À BASE D'ÁGUA ACETINADO - COR E PROTEÇÃO OU EQUIVALENTE / FOLHA: COR AMARELO / VISTA E FORRA: COR AZUL ROYAL	25
P03	0,90	2,10	PORTA COM 1 FOLHA DE GIRO / MADEIRA 100% SÓLIDA / PLACA INDICATIVA FEMININO / MÍNIMO TRÊS DOBRADIÇAS DE 3 1/2" / FECHADURA PARA TRÁFEGO INTENSO DO TIPO EXTERNA, MÁQUINA DE 55mm, COM MAÇANETA E ROSETA EM INOX AISI 304 CILINDRO EM LATÃO ACABAMENTO CROMO ACETINADO / MOLA HIDRÁULICA / PINTURA EM ESMALTE SINTÉTICO À BASE D'ÁGUA ACETINADO / FOLHA: COR AMARELO / VISTA E FORRA: COR AZUL ROYAL	6
P04	0,90	2,10	PORTA COM 1 FOLHA DE GIRO / MADEIRA 100% SÓLIDA / PLACA INDICATIVA MASCULINO / MÍNIMO TRÊS DOBRADIÇAS DE 3 1/2" / FECHADURA PARA TRÁFEGO INTENSO DO TIPO EXTERNA, MÁQUINA DE 55mm, COM MAÇANETA E ROSETA EM INOX AISI 304 CILINDRO EM LATÃO ACABAMENTO CROMO ACETINADO / MOLA HIDRÁULICA / PINTURA EM ESMALTE SINTÉTICO À BASE D'ÁGUA ACETINADO - COR E PROTEÇÃO OU EQUIVALENTE / FOLHA: COR AMARELO / VISTA E FORRA: COR AZUL ROYAL	6
P05	0,90	2,10	PORTA COM 1 FOLHA DE GIRO / MADEIRA 100% SÓLIDA / PLACA INDICATIVA UNISSEX PCD / MÍNIMO TRÊS DOBRADIÇAS DE 3 1/2" / FECHADURA PARA TRÁFEGO INTENSO DO TIPO EXTERNA, MÁQUINA DE 55mm, COM MAÇANETA E ROSETA EM INOX AISI 304 CILINDRO EM LATÃO ACABAMENTO CROMO ACETINADO / MOLA HIDRÁULICA / PINTURA EM ESMALTE SINTÉTICO À BASE D'ÁGUA ACETINADO - COR E PROTEÇÃO OU EQUIVALENTE / FOLHA: COR AMARELO / VISTA E FORRA: COR AZUL ROYAL	5
P06	0,74	1,65	PORTA COM 1 FOLHA DE GIRO / VENEZIANA EM ALUMÍNIO ANODIZADO NATURAL	44
P07	0,90	1,80	PORTA COM 1 FOLHA DE GIRO / VENEZIANA EM ALUMÍNIO ANODIZADO NATURAL	5
P08	0,90	2,10	PORTA COM 1 FOLHA DE GIRO / VENEZIANA EM ALUMÍNIO ANODIZADO NATURAL	4
P09	0,90	2,10	PORTA COM 2 FOLHAS DE GIRO / MÍNIMO TRÊS DOBRADIÇAS DE 3 1/2" / FECHADURA PARA TRAFEGO INTENSO DO TIPO EXTERNA, MAQUINA DE 55mm, COM MAÇANETA E ROSETA EM INOX AISI 304 CILINDRO EM LATÃO ACABAMENTO CROMO ACETINADO / SENDO 1 FOLHA EM MADEIRA 100% SÓLIDA, PINTURA EM ESMALTE SINTÉTICO À BASE D'ÁGUA ACETINADO COR AMARELO, VISTAS E FORRA COR ROYAL / OUTRA FOLHA COM REQUADRO EM ALUMÍNIO ANODIZANDO NATURAL COM TELA ANTIMOSQUITO / MOLA HIDRÁULICA NAS DUAS FOLHAS	3
P10	1,60	2,10	PORTA COM 2 FOLHAS DE GIRO / REQUADRO E VENEZIANA EM ALUMÍNIO ANODIZADO NATURAL, PERFIS DA LINHA INOVA DA ALCOA OU EQUIVALENTE / VIDRO TEMPERADO INCOLOR 6mm / FECHADURA FORNECIDA PELO FABRICANTE DA ESQUADRIA, APROVADA PELA FISCALIZAÇÃO E COM O MATERIAL NA COR NATURAL, ACOMPANHANDO LINHA GERAL DA ESQUADRIA	4
P11	1,80	2,10	PORTA COM 2 FOLHAS DE GIRO / REQUADRO EM ALUMÍNIO ANODIZADO NATURAL, PERFIS DA LINHA INOVA DA ALCOA OU EQUIVALENTE/ VIDRO TEMPERADO INCOLOR 6mm/ FECHADURA FORNECIDA PELO FABRICANTE DA ESQUADRIA, APROVADA PELA FISCALIZAÇÃO E COM O MATERIAL NA COR NATURAL, ACOMPANHANDO LINHA GERAL DA ESQUADRIA	3
P12	2,30	2,60	PORTA COM 2 FOLHAS DE ABRIR/ BANDEIRA MAXIM-AR/ REQUADRO EM ALUMÍNIO ANODIZADO NATURAL, PERFIS DA LINHA INOVA DA ALCOA OU EQUIVALENTE/ VIDRO LAMINADO INCOLOR 5+5mm/ FECHADURA FORNECIDA PELO FABRICANTE DA ESQUADRIA, APROVADA PELA FISCALIZAÇÃO E COM O MATERIAL NA COR NATURAL, ACOMPANHANDO LINHA GERAL DA ESQUADRIA	1
P13	1,60	2,10	PORTA COM 2 FOLHAS DE GIRO / MADEIRA 100% SÓLIDA / MÍNIMO TRÊS DOBRADIÇAS DE 3 1/2" / FECHADURA PARA TRÁFEGO INTENSO DO TIPO EXTERNA, MÁQUINA DE 55mm, COM MAÇANETA E ROSETA EM INOX AISI 304 CILINDRO EM LATÃO ACABAMENTO CROMO ACETINADO / PINTURA EM ESMALTE SINTÉTICO À BASE D'ÁGUA ACETINADO / FOLHA: COR AMARELO / VISTA E FORRA: COR AZUL ROYAL	2
P14	1,80	2,10	PORTA COM 2 FOLHAS DE GIRO / MADEIRA 100% SÓLIDA / MÍNIMO TRÊS DOBRADIÇAS DE 3 1/2" / FECHADURA PARA TRÁFEGO INTENSO DO TIPO EXTERNA, MÁQUINA DE 55mm, COM MAÇANETA E ROSETA EM INOX AISI 304 CILINDRO EM LATÃO ACABAMENTO CROMO ACETINADO / PINTURA EM ESMALTE SINTÉTICO À BASE D'ÁGUA ACETINADO / FOLHA: COR AMARELO / VISTA E FORRA: COR AZUL ROYAL	1
P15	2,00	2,00	PORTÃO 2 FOLHAS DE GIRO EM PERFIL METÁLICO 1/1/4" COM FECHAMENTO EM GRADE / BARRA CHATA 7/8"x3/16" A CADA 10cm EM AÇO GALVANIZADO A FOGO / TRATAMENTO ANTICORROSÃO / PINTURA EM ESMALTE SINTÉTICO COR AZUL ROYAL	2
P16	3,50	2,00	PORTÃO DE CORRER EM PERFIL METÁLICO 1/1/4" COM FECHAMENTO EM GRADE / BARRA CHATA 7/8"x3/16" A CADA 10cm EM AÇO GALVANIZADO A FOGO / TRATAMENTO ANTICORROSÃO / PINTURA EM ESMALTE SINTÉTICO COR AZUL ROYAL	1
P17	1,60	1,80	PORTA COM 2 FOLHAS DE GIRO / VENEZIANA EM ALUMÍNIO ANODIZADO NATURAL	1
P18	1,15	2,10	PORTÃO ALAMBRADO EM TELA DE AÇO GALVANIZADO SOLDADA, MALHA RETANGULAR, NA COR AZUL ROYAL	2
P19	1,00	0,10	ALÇAPÃO EM AÇO GALVANIZADO E LINGUETA INTERNA PARA FECHAMENTO - 1,00 x 1,00 x 0,10 (BARRILETE)	1
P20	0,50	0,80	PORTA COM 1 FOLHA DE GIRO / VENEZIANA EM ALUMÍNIO ANODIZADO NATURAL (MÓVEL LAB. CIÊNCIAS)	1
P21	0,90	0,80	PORTA COM 2 FOLHAS DE GIRO / VENEZIANA EM ALUMÍNIO ANODIZADO NATURAL (MÓVEL LAB. CIÊNCIAS)	3
P22	0,80	0,88	PORTA COM 2 FOLHAS DE GIRO / VENEZIANA EM ALUMÍNIO ANODIZADO NATURAL (MÓVEL COZINHA)	2
P23	0,90	0,88	PORTA COM 2 FOLHAS DE GIRO / VENEZIANA EM ALUMÍNIO ANODIZADO NATURAL (MÓVEL COZINHA)	2
P24	1,20	0,73	PORTA COM 2 FOLHAS DE GIRO / VENEZIANA EM ALUMÍNIO ANODIZADO NATURAL (MÓVEL COZINHA)	3
P25	1,20	0,88	PORTA COM 2 FOLHAS DE GIRO / VENEZIANA EM ALUMÍNIO ANODIZADO NATURAL (MÓVEL COZINHA)	2

QUADRO DE ESQUADRIAS - JANELAS

COD	LARGURA	ALTURA	PEITORIL	TIPO	QTD
J01	1,50	1,20	0,80	JANELA COM 2 FOLHAS DE CORRER COM TRILHO SUPERIOR (1 FOLHA ABRE PARA FORA DO VÃO – VIDRO LISO TEMPERADO INCOLOR 6mm / 1 FOLHA COM TELA MOSQUETEIRA BRANCA / REQUADRO EM ALUMÍNIO COM PINTURA ELETROSTÁTICA BRANCA / BANCADA EM GRANITO CINZA ANDORINHA	1
J02	1,50	1,30	0,80	JANELA COM 4 FOLHAS SANFONADA / VENEZIANA E REQUADRO EM ALUMÍNIO COM PINTURA ELETROSTÁTICA BRANCA / PINGADEIRA EM GRANITO CINZA ANDORINHA	1
J03	1,70	1,50	1,10	JANELA COM 12 FOLHAS BASCULANTES / REQUADRO EM ALUMÍNIO COM PINTURA ELETROSTÁTICA BRANCA / VIDRO LISO TEMPERADO INCOLOR 6mm COM PELÍCULA NA COR PRATA, ESPESSURA MÍNIMA DE 0,05 mm, ANTI-RISCO, COM RETENÇÃO DE LUMINOSIDADE, BLOQUEIO DOS RAIOS SOLARES MÍN. DE 60%, TRANSPARÊNCIA DE NO MÍN. 90% / PEITORIL EM GRANITO CINZA ANDORINHA	2
J04	2,00	1,50	1,10	JANELA COM 12 FOLHAS BASCULANTES / REQUADRO EM ALUMÍNIO COM PINTURA ELETROSTÁTICA BRANCA / VIDRO LISO TEMPERADO INCOLOR 6mm COM PELÍCULA NA COR PRATA, ESPESSURA MÍNIMA DE 0,05 mm, ANTI-RISCO, COM RETENÇÃO DE LUMINOSIDADE, BLOQUEIO DOS RAIOS SOLARES MÍN. DE 60%, TRANSPARÊNCIA DE NO MÍN. 90% / PEITORIL EM GRANITO CINZA ANDORINHA	17
J05	2,10	1,50	1,10	JANELA COM 12 FOLHAS BASCULANTE / REQUADRO EM ALUMÍNIO COM PINTURA ELETROSTÁTICA BRANCA / VIDRO LISO COMUM INCOLOR 4mm / PEITORIL EM GRANITO CINZA ANDORINHA	30
J06	2,20	1,50	1,10	JANELA COM 12 FOLHAS BASCULANTE / REQUADRO EM ALUMÍNIO COM PINTURA ELETROSTÁTICA BRANCA / VIDRO LISO COMUM INCOLOR 4mm / PEITORIL EM GRANITO CINZA ANDORINHA	6
J07	2,30	1,50	1,10	JANELA COM 12 FOLHAS BASCULANTES / REQUADRO EM ALUMÍNIO COM PINTURA ELETROSTÁTICA BRANCA / VIDRO LISO TEMPERADO INCOLOR 6mm COM PELÍCULA NA COR PRATA, ESPESSURA MÍNIMA DE 0,05 mm, ANTI-RISCO, COM RETENÇÃO DE LUMINOSIDADE, BLOQUEIO DOS RAIOS SOLARES MÍN. DE 60%, TRANSPARÊNCIA DE NO MÍN. 90% / PEITORIL EM GRANITO CINZA ANDORINHA	3
J08	2,40	1,50	1,10	JANELA COM 12 FOLHAS BASCULANTES / REQUADRO EM ALUMÍNIO COM PINTURA ELETROSTÁTICA BRANCA / VIDRO LISO TEMPERADO INCOLOR 6mm COM PELÍCULA NA COR PRATA, ESPESSURA MÍNIMA DE 0,05 mm, ANTI-RISCO, COM RETENÇÃO DE LUMINOSIDADE, BLOQUEIO DOS RAIOS SOLARES MÍN. DE 60%, TRANSPARÊNCIA DE NO MÍN. 90% / PEITORIL EM GRANITO CINZA ANDORINHA	13
J09	2,50	1,50	1,10	JANELA COM 12 FOLHAS BASCULANTES / REQUADRO EM ALUMÍNIO COM PINTURA ELETROSTÁTICA BRANCA / VIDRO LISO TEMPERADO INCOLOR 6mm COM PELÍCULA NA COR PRATA, ESPESSURA MÍNIMA DE 0,05 mm, ANTI-RISCO, COM RETENÇÃO DE LUMINOSIDADE, BLOQUEIO DOS RAIOS SOLARES MÍN. DE 60%, TRANSPARÊNCIA DE NO MÍN. 90% / PEITORIL EM GRANITO CINZA ANDORINHA	23
J10	0,50	0,80	1,80	JANELA COM 2 FOLHAS BASCULANTES / REQUADRO EM ALUMÍNIO COM PINTURA ELETROSTÁTICA BRANCA / VIDRO MINI-BOREAL 4mm INCOLOR / PEITORIL EM GRANITO CINZA ANDORINHA	2
J11	0,60	0,40	0,30	JANELA COM 1 FOLHA FIXA / VENEZIANA EM ALUMÍNIO COM PINTURA ELETROSTÁTICA BRANCA	2
J11	0,60	0,40	1,60	JANELA COM 1 FOLHA FIXA / VENEZIANA EM ALUMÍNIO COM PINTURA ELETROSTÁTICA BRANCA	4
J12	0,90	0,75	1,80	JANELA COM 3 FOLHAS BASCULANTES / REQUADRO EM ALUMÍNIO COM PINTURA ELETROSTÁTICA BRANCA / VIDRO 6mm TEMPERADO INCOLOR COM PELÍCULA NA COR PRATA, ESPESSURA MÍNIMA DE 0,05 mm, ANTI-RISCO, COM RETENÇÃO DE LUMINOSIDADE, BLOQUEIO DOS RAIOS SOLARES MÍN. DE 60%, TRANSPARÊNCIA DE NO MÍN. 90% / PEITORIL EM GRANITO CINZA ANDORINHA	1
J13	0,70	0,90	1,80	JANELA COM 3 FOLHAS BASCULANTES / REQUADRO EM ALUMÍNIO COM PINTURA ELETROSTÁTICA BRANCA / VIDRO 4mm MINI BOREAL INCOLOR / PEITORIL EM GRANITO CINZA ANDORINHA	2
J14	0,90	1,50	1,10	JANELA COM 4 FOLHAS BASCULANTES / REQUADRO EM ALUMÍNIO COM PINTURA ELETROSTÁTICA BRANCA / VIDRO LISO TEMPERADO INCOLOR 6mm COM PELÍCULA NA COR PRATA, ESPESSURA MÍNIMA DE 0,05 mm, ANTI-RISCO, COM RETENÇÃO DE LUMINOSIDADE, BLOQUEIO DOS RAIOS SOLARES MÍN. D	1
J15	1,20	0,80	1,80	JANELA COM 6 FOLHAS BASCULANTES / REQUADRO EM ALUMÍNIO COM PINTURA ELETROSTÁTICA BRANCA / VIDRO 4mm MINI-BOREAL INCOLOR / PEITORIL EM GRANITO CINZA ANDORINHA	9
J16	1,30	0,30	2,20	JANELA COM 2 FOLHAS BASCULANTES / REQUADRO EM ALUMÍNIO COM PINTURA ELETROSTÁTICA BRANCA / VIDRO 4mm MINI BOREAL INCOLOR / PINGADEIRA EM GRANITO CINZA ANDORINHA	3
J17	1,50	0,50	1,80	JANELA COM 2 FOLHAS BASCULANTES / REQUADRO EM ALUMÍNIO COM PINTURA ELETROSTÁTICA BRANCA / VIDRO MINI-BOREAL 4mm INCOLOR / PEITORIL EM GRANITO CINZA ANDORINHA	1
J18	1,50	0,80	1,80	JANELA COM 6 FOLHAS BASCULANTES / REQUADRO EM ALUMÍNIO COM PINTURA ELETROSTÁTICA BRANCA / VIDRO 4mm MINI-BOREAL INCOLOR / PEITORIL EM GRANITO CINZA ANDORINHA	2
J19	2,00	0,55	2,15	JANELA COM 3 FOLHAS BASCULANTES / REQUADRO EM ALUMÍNIO COM PINTURA ELETROSTÁTICA BRANCA / VIDRO LISO TEMPERADO INCOLOR 6mm COM PELÍCULA NA COR PRATA, ESPESSURA MÍNIMA DE 0,05 mm, ANTI-RISCO, COM RETENÇÃO DE LUMINOSIDADE, BLOQUEIO DOS RAIOS SOLARES MÍN. D	18
J20	2,10	0,55	2,15	JANELA COM 4 FOLHAS BASCULANTES / REQUADRO EM ALUMÍNIO COM PINTURA ELETROSTÁTICA BRANCA / VIDRO LISO TEMPERADO INCOLOR 6mm COM PELÍCULA NA COR PRATA, ESPESSURA MÍNIMA DE 0,05 mm, ANTI-RISCO, COM RETENÇÃO DE LUMINOSIDADE, BLOQUEIO DOS RAIOS SOLARES MÍN. D	8
J21	2,20	0,80	1,80	JANELA COM 6 FOLHAS BASCULANTE / REQUADRO EM ALUMÍNIO COM PINTURA ELETROSTÁTICA BRANCA / VIDRO 4mm MINI-BOREAL INCOLOR / PEITORIL EM GRANITO CINZA ANDORINHA	7
J22	2,30	0,80	1,80	JANELA COM 6 FOLHAS BASCULANTES / REQUADRO EM ALUMÍNIO COM PINTURA ELETROSTÁTICA BRANCA / VIDRO LISO TEMPERADO INCOLOR 6mm COM PELÍCULA NA COR PRATA, ESPESSURA MÍNIMA DE 0,05 mm, ANTI-RISCO, COM RETENÇÃO DE LUMINOSIDADE, BLOQUEIO DOS RAIOS SOLARES MÍN. D	26
J23	2,40	0,80	1,80	JANELA COM 6 FOLHAS BASCULANTE / REQUADRO EM ALUMÍNIO COM PINTURA ELETROSTÁTICA BRANCA / VIDRO 4mm MINI-BOREAL INCOLOR / PEITORIL EM GRANITO CINZA ANDORINHA	7
J24	1,60	1,00		GUICHÊ DE ATENDIMENTO / PERFIL EM ALUMÍNIO COM PINTURA ELETROSTÁTICA BRANCA / 02 FOLHAS FIXAS COM ABERTURA INFERIOR / VIDRO FIXO TEMPERADO 6mm INCOLOR COM APLICAÇÃO DE PELÍCULA DE SEGURANÇA E ACABAMENTO ARREDONDADO / BALCÃO EM GRANITO CINZA ANDORINHA	1

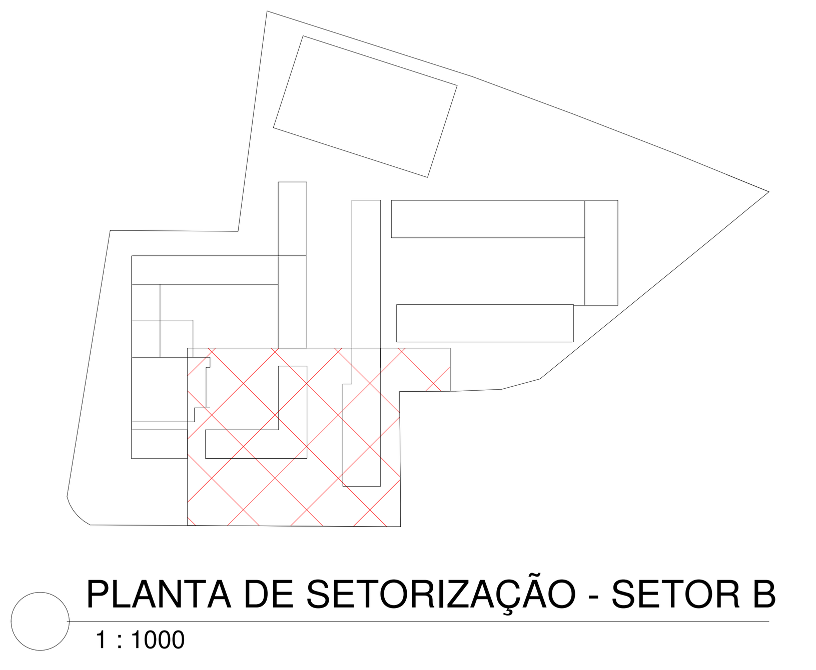

PLANTA DE SETORIZAÇÃO - SETOR B
1 : 1000

LEGENDA - PAREDES

- PAREDE EM ALVENARIA DE TIJOLO DE ALVENARIA DE VEDAÇÃO 14x19x39cm
- PAREDE COM PLACAS DE GESSO ACARTONADO (DRYWALL), PARA USO INTERNO, ACABAMENTO EM PINTURA BRANCA, COM DUAS FACES SIMPLES E ESTRUTURA METÁLICA COM GUIAS SIMPLES
- SHAFT MODULAR EM CONCRETO COM ACABAMENTO EM AZULEJO 32x57cm NA COR BRANCA BRILHANTE

Nº	DESCRIÇÃO	VISTO	DATA
3	REVISÃO CONFORME PARECER DA SED Nº 7737938/2020		09/12/2020
2	REVISÃO CONFORME PARECER DA SED Nº 6988103/2020		20/11/2020
1	REVISÃO CONFORME PARECER DA SED Nº 6010053/2020		31/07/2020
0	EMISSÃO INICIAL		30/03/2020

OBS.: TODAS AS MEDIDAS DEVEM SER CONFERIDAS EM OBRA. CASO SEJA NECESSÁRIO ALGUMA ALTERAÇÃO, ENTRAR EM CONTATO COM O PROJETISTA RESPONSÁVEL.
OBS.: O NÍVEL 0,00m DO PROJETO ARQUITETÔNICO É REFERENTE AO NÍVEL 10,00m DO LEVANTAMENTO TOPOGRÁFICO.

APROVAÇÕES

CLIENTE: ADEMAR STRINGARI JUNIOR:07414980901
Assinado digitalmente por ADEMAR STRINGARI JUNIOR:07414980901
MUNICÍPIO DE JOINVILLE
83.169.623/0001-10

RESPONSÁVEL TÉCNICO
GUILHERME SILVEIRA DE OLIVEIRA:00492851905
Assinado de forma digital por GUILHERME SILVEIRA DE OLIVEIRA:00492851905
Dados: 2020.12.09 21:56:06 -03'00'
GUILHERME SILVEIRA DE OLIVEIRA
CREA/SC: 126956-9

ENGEPLANTI PROJETOS E SUPERVISÃO
PREFEITURA DE JOINVILLE

EQUIPE TÉCNICA DA EMPRESA
GUILHERME SILVEIRA DE OLIVEIRA
ENGENHEIRO CIVIL
CREA/SC: 126956-9

CLIENTE: MUNICÍPIO DE JOINVILLE	CNPJ: 83.169.623/0001-10
OBRA: E.M. JOÃO DE OLIVEIRA	INSCRIÇÃO IMOBILIÁRIA: 13.11.41.86.0968
ENDEREÇO: RUA AGULHAS NEGRAS, Nº 1587, BAIRRO FATIMA	
DISCIPLINA: ARQUITETURA	ARQUIVO: 370-19_ARQ_PE_R02 / DATA: DEZEMBRO/2020
CONTEÚDO: PLANTA BAIXA TÉRREO - SETOR B	ETAPA: PROJETO EXECUTIVO / ESCALA: INDICADA / PRANCHA: ARQ 10/55

Engeplanti Consultoria LTDA./ CREA nº 163388-0 / CNPJ 23.002.667/0001-29
Rua Cristóvão Nunes Pires, 110 - CEP 88010-120 - Florianópolis / Fone: (48) 99969-3345 / e-mail: guilherme@engeplanti.com.br

QUADRO DE ESQUADRIAS - PORTAS

CÓDIGO	LARGURA	ALTURA	TIPO	QTD
P01	0,90	2,10	PORTA COM 1 FOLHA DE GIRO / MADEIRA 100% SÓLIDA / MÍNIMO TRÊS DOBRADIÇAS DE 3 1/2" / FECHADURA PARA TRÁFEGO INTENSO DO TIPO EXTERNA, MÁQUINA DE 55mm, COM MAÇANETA E ROSETA EM INOX AISI 304 CILINDRO EM LATÃO ACABAMENTO CROMO ACETINADO / PINTURA EM ESMALTE SINTÉTICO À BASE D'ÁGUA ACETINADO - COR E PROTEÇÃO OU EQUIVALENTE / FOLHA: COR AMARELO / VISTA E FORRA: COR AZUL ROYAL	20
P02	0,90	2,10	PORTA COM 1 FOLHA DE GIRO / MADEIRA 100% SÓLIDA / VISOR DE VIDRO 6mm TEMPERADO INCOLOR / MÍNIMO TRÊS DOBRADIÇAS DE 3 1/2" / FECHADURA PARA TRÁFEGO INTENSO DO TIPO EXTERNA, MÁQUINA DE 55mm, COM MAÇANETA E ROSETA EM INOX AISI 304 CILINDRO EM LATÃO ACABAMENTO CROMO ACETINADO / PINTURA EM ESMALTE SINTÉTICO À BASE D'ÁGUA ACETINADO - COR E PROTEÇÃO OU EQUIVALENTE / FOLHA: COR AMARELO / VISTA E FORRA: COR AZUL ROYAL	25
P03	0,90	2,10	PORTA COM 1 FOLHA DE GIRO / MADEIRA 100% SÓLIDA / PLACA INDICATIVA FEMININO / MÍNIMO TRÊS DOBRADIÇAS DE 3 1/2" / FECHADURA PARA TRÁFEGO INTENSO DO TIPO EXTERNA, MÁQUINA DE 55mm, COM MAÇANETA E ROSETA EM INOX AISI 304 CILINDRO EM LATÃO ACABAMENTO CROMO ACETINADO / MOLA HIDRÁULICA / PINTURA EM ESMALTE SINTÉTICO À BASE D'ÁGUA ACETINADO / FOLHA: COR AMARELO / VISTA E FORRA: COR AZUL ROYAL	6
P04	0,90	2,10	PORTA COM 1 FOLHA DE GIRO / MADEIRA 100% SÓLIDA / PLACA INDICATIVA MASCULINO / MÍNIMO TRÊS DOBRADIÇAS DE 3 1/2" / FECHADURA PARA TRÁFEGO INTENSO DO TIPO EXTERNA, MÁQUINA DE 55mm, COM MAÇANETA E ROSETA EM INOX AISI 304 CILINDRO EM LATÃO ACABAMENTO CROMO ACETINADO / MOLA HIDRÁULICA / PINTURA EM ESMALTE SINTÉTICO À BASE D'ÁGUA ACETINADO - COR E PROTEÇÃO OU EQUIVALENTE / FOLHA: COR AMARELO / VISTA E FORRA: COR AZUL ROYAL	6
P05	0,90	2,10	PORTA COM 1 FOLHA DE GIRO / MADEIRA 100% SÓLIDA / PLACA INDICATIVA UNISSEX PCD / MÍNIMO TRÊS DOBRADIÇAS DE 3 1/2" / FECHADURA PARA TRÁFEGO INTENSO DO TIPO EXTERNA, MÁQUINA DE 55mm, COM MAÇANETA E ROSETA EM INOX AISI 304 CILINDRO EM LATÃO ACABAMENTO CROMO ACETINADO / MOLA HIDRÁULICA / PINTURA EM ESMALTE SINTÉTICO À BASE D'ÁGUA ACETINADO - COR E PROTEÇÃO OU EQUIVALENTE / FOLHA: COR AMARELO / VISTA E FORRA: COR AZUL ROYAL	5
P06	0,74	1,65	PORTA COM 1 FOLHA DE GIRO / VENEZIANA EM ALUMÍNIO ANODIZADO NATURAL	44
P07	0,90	1,80	PORTA COM 1 FOLHA DE GIRO / VENEZIANA EM ALUMÍNIO ANODIZADO NATURAL	5
P08	0,90	2,10	PORTA COM 1 FOLHA DE GIRO / VENEZIANA EM ALUMÍNIO ANODIZADO NATURAL	4
P09	0,90	2,10	PORTA COM 2 FOLHAS DE GIRO / MÍNIMO TRÊS DOBRADIÇAS DE 3 1/2" / FECHADURA PARA TRAFEGO INTENSO DO TIPO EXTERNA, MAQUINA DE 55mm, COM MAÇANETA E ROSETA EM INOX AISI 304 CILINDRO EM LATÃO ACABAMENTO CROMO ACETINADO / SENDO 1 FOLHA EM MADEIRA 100% SÓLIDA, PINTURA EM ESMALTE SINTÉTICO À BASE D'ÁGUA ACETINADO COR AMARELO, VISTAS E FORRA COR ROYAL / OUTRA FOLHA COM REQUADRO EM ALUMÍNIO ANODIZANDO NATURAL COM TELA ANTIMOSQUITO / MOLA HIDRÁULICA NAS DUAS FOLHAS	3
P10	1,60	2,10	PORTA COM 2 FOLHAS DE GIRO / REQUADRO E VENEZIANA EM ALUMÍNIO ANODIZADO NATURAL, PERFIS DA LINHA INOVA DA ALCOA OU EQUIVALENTE / VIDRO TEMPERADO INCOLOR 6mm / FECHADURA FORNECIDA PELO FABRICANTE DA ESQUADRIA, APROVADA PELA FISCALIZAÇÃO E COM O MATERIAL NA COR NATURAL, ACOMPANHANDO LINHA GERAL DA ESQUADRIA	4
P11	1,80	2,10	PORTA COM 2 FOLHAS DE GIRO / REQUADRO EM ALUMÍNIO ANODIZADO NATURAL, PERFIS DA LINHA INOVA DA ALCOA OU EQUIVALENTE/ VIDRO TEMPERADO INCOLOR 6mm/ FECHADURA FORNECIDA PELO FABRICANTE DA ESQUADRIA, APROVADA PELA FISCALIZAÇÃO E COM O MATERIAL NA COR NATURAL, ACOMPANHANDO LINHA GERAL DA ESQUADRIA	3
P12	2,30	2,60	PORTA COM 2 FOLHAS DE ABRIR/ BANDEIRA MAXIM-AR/ REQUADRO EM ALUMÍNIO ANODIZADO NATURAL, PERFIS DA LINHA INOVA DA ALCOA OU EQUIVALENTE/ VIDRO LAMINADO INCOLOR 5+5mm/ FECHADURA FORNECIDA PELO FABRICANTE DA ESQUADRIA, APROVADA PELA FISCALIZAÇÃO E COM O MATERIAL NA COR NATURAL, ACOMPANHANDO LINHA GERAL DA ESQUADRIA	1
P13	1,60	2,10	PORTA COM 2 FOLHAS DE GIRO / MADEIRA 100% SÓLIDA / MÍNIMO TRÊS DOBRADIÇAS DE 3 1/2" / FECHADURA PARA TRÁFEGO INTENSO DO TIPO EXTERNA, MÁQUINA DE 55mm, COM MAÇANETA E ROSETA EM INOX AISI 304 CILINDRO EM LATÃO ACABAMENTO CROMO ACETINADO / PINTURA EM ESMALTE SINTÉTICO À BASE D'ÁGUA ACETINADO / FOLHA: COR AMARELO / VISTA E FORRA: COR AZUL ROYAL	2
P14	1,80	2,10	PORTA COM 2 FOLHAS DE GIRO / MADEIRA 100% SÓLIDA / MÍNIMO TRÊS DOBRADIÇAS DE 3 1/2" / FECHADURA PARA TRÁFEGO INTENSO DO TIPO EXTERNA, MÁQUINA DE 55mm, COM MAÇANETA E ROSETA EM INOX AISI 304 CILINDRO EM LATÃO ACABAMENTO CROMO ACETINADO / PINTURA EM ESMALTE SINTÉTICO À BASE D'ÁGUA ACETINADO / FOLHA: COR AMARELO / VISTA E FORRA: COR AZUL ROYAL	1
P15	2,00	2,00	PORTÃO 2 FOLHAS DE GIRO EM PERFIL METÁLICO 1/1/4" COM FECHAMENTO EM GRADE / BARRA CHATA 7/8"x3/16" A CADA 10cm EM AÇO GALVANIZADO A FOGO / TRATAMENTO ANTICORROSÃO / PINTURA EM ESMALTE SINTÉTICO COR AZUL ROYAL	2
P16	3,50	2,00	PORTÃO DE CORRER EM PERFIL METÁLICO 1/1/4" COM FECHAMENTO EM GRADE / BARRA CHATA 7/8"x3/16" A CADA 10cm EM AÇO GALVANIZADO A FOGO / TRATAMENTO ANTICORROSÃO / PINTURA EM ESMALTE SINTÉTICO COR AZUL ROYAL	1
P17	1,60	1,80	PORTA COM 2 FOLHAS DE GIRO / VENEZIANA EM ALUMÍNIO ANODIZADO NATURAL	1
P18	1,15	2,10	PORTÃO ALAMBRADO EM TELA DE AÇO GALVANIZADO SOLDADA, MALHA RETANGULAR, NA COR AZUL ROYAL	2
P19	1,00	0,10	ALÇAPÃO EM AÇO GALVANIZADO E LINGUETA INTERNA PARA FECHAMENTO - 1,00 x 1,00 x 0,10 (BARRILETE)	1
P20	0,50	0,80	PORTA COM 1 FOLHA DE GIRO / VENEZIANA EM ALUMÍNIO ANODIZADO NATURAL (MÓVEL LAB. CIÊNCIAS)	1
P21	0,90	0,80	PORTA COM 2 FOLHAS DE GIRO / VENEZIANA EM ALUMÍNIO ANODIZADO NATURAL (MÓVEL LAB. CIÊNCIAS)	3
P22	0,80	0,88	PORTA COM 2 FOLHAS DE GIRO / VENEZIANA EM ALUMÍNIO ANODIZADO NATURAL (MÓVEL COZINHA)	2
P23	0,90	0,88	PORTA COM 2 FOLHAS DE GIRO / VENEZIANA EM ALUMÍNIO ANODIZADO NATURAL (MÓVEL COZINHA)	2
P24	1,20	0,73	PORTA COM 2 FOLHAS DE GIRO / VENEZIANA EM ALUMÍNIO ANODIZADO NATURAL (MÓVEL COZINHA)	3
P25	1,20	0,88	PORTA COM 2 FOLHAS DE GIRO / VENEZIANA EM ALUMÍNIO ANODIZADO NATURAL (MÓVEL COZINHA)	2

QUADRO DE ESQUADRIAS - JANELAS

COD	LARGURA	ALTURA	PEITORIL	TIPO	QTD
J01	1,50	1,20	0,80	JANELA COM 2 FOLHAS DE CORRER COM TRILHO SUPERIOR (1 FOLHA ABRE PARA FORA DO VÃO – VIDRO LISO TEMPERADO INCOLOR 6mm / 1 FOLHA COM TELA MOSQUETEIRA BRANCA / REQUADRO EM ALUMÍNIO COM PINTURA ELETROSTÁTICA BRANCA / BANCADA EM GRANITO CINZA ANDORINHA	1
J02	1,50	1,30	0,80	JANELA COM 4 FOLHAS SANFONADA / VENEZIANA E REQUADRO EM ALUMÍNIO COM PINTURA ELETROSTÁTICA BRANCA / PINGADEIRA EM GRANITO CINZA ANDORINHA	1
J03	1,70	1,50	1,10	JANELA COM 12 FOLHAS BASCULANTES / REQUADRO EM ALUMÍNIO COM PINTURA ELETROSTÁTICA BRANCA / VIDRO LISO TEMPERADO INCOLOR 6mm COM PELÍCULA NA COR PRATA, ESPESSURA MÍNIMA DE 0,05 mm, ANTI-RISCO, COM RETENÇÃO DE LUMINOSIDADE, BLOQUEIO DOS RAIOS SOLARES MÍN. DE 60%, TRANSPARÊNCIA DE NO MÍN. 90% / PEITORIL EM GRANITO CINZA ANDORINHA	2
J04	2,00	1,50	1,10	JANELA COM 12 FOLHAS BASCULANTES / REQUADRO EM ALUMÍNIO COM PINTURA ELETROSTÁTICA BRANCA / VIDRO LISO TEMPERADO INCOLOR 6mm COM PELÍCULA NA COR PRATA, ESPESSURA MÍNIMA DE 0,05 mm, ANTI-RISCO, COM RETENÇÃO DE LUMINOSIDADE, BLOQUEIO DOS RAIOS SOLARES MÍN. DE 60%, TRANSPARÊNCIA DE NO MÍN. 90% / PEITORIL EM GRANITO CINZA ANDORINHA	17
J05	2,10	1,50	1,10	JANELA COM 12 FOLHAS BASCULANTE / REQUADRO EM ALUMÍNIO COM PINTURA ELETROSTÁTICA BRANCA / VIDRO LISO COMUM INCOLOR 4mm / PEITORIL EM GRANITO CINZA ANDORINHA	30
J06	2,20	1,50	1,10	JANELA COM 12 FOLHAS BASCULANTE / REQUADRO EM ALUMÍNIO COM PINTURA ELETROSTÁTICA BRANCA / VIDRO LISO COMUM INCOLOR 4mm / PEITORIL EM GRANITO CINZA ANDORINHA	6
J07	2,30	1,50	1,10	JANELA COM 12 FOLHAS BASCULANTES / REQUADRO EM ALUMÍNIO COM PINTURA ELETROSTÁTICA BRANCA / VIDRO LISO TEMPERADO INCOLOR 6mm COM PELÍCULA NA COR PRATA, ESPESSURA MÍNIMA DE 0,05 mm, ANTI-RISCO, COM RETENÇÃO DE LUMINOSIDADE, BLOQUEIO DOS RAIOS SOLARES MÍN. DE 60%, TRANSPARÊNCIA DE NO MÍN. 90% / PEITORIL EM GRANITO CINZA ANDORINHA	3
J08	2,40	1,50	1,10	JANELA COM 12 FOLHAS BASCULANTES / REQUADRO EM ALUMÍNIO COM PINTURA ELETROSTÁTICA BRANCA / VIDRO LISO TEMPERADO INCOLOR 6mm COM PELÍCULA NA COR PRATA, ESPESSURA MÍNIMA DE 0,05 mm, ANTI-RISCO, COM RETENÇÃO DE LUMINOSIDADE, BLOQUEIO DOS RAIOS SOLARES MÍN. DE 60%, TRANSPARÊNCIA DE NO MÍN. 90% / PEITORIL EM GRANITO CINZA ANDORINHA	13
J09	2,50	1,50	1,10	JANELA COM 12 FOLHAS BASCULANTES / REQUADRO EM ALUMÍNIO COM PINTURA ELETROSTÁTICA BRANCA / VIDRO LISO TEMPERADO INCOLOR 6mm COM PELÍCULA NA COR PRATA, ESPESSURA MÍNIMA DE 0,05 mm, ANTI-RISCO, COM RETENÇÃO DE LUMINOSIDADE, BLOQUEIO DOS RAIOS SOLARES MÍN. DE 60%, TRANSPARÊNCIA DE NO MÍN. 90% / PEITORIL EM GRANITO CINZA ANDORINHA	23
J10	0,50	0,80	1,80	JANELA COM 2 FOLHAS BASCULANTES / REQUADRO EM ALUMÍNIO COM PINTURA ELETROSTÁTICA BRANCA / VIDRO MINI-BOREAL 4mm INCOLOR / PEITORIL EM GRANITO CINZA ANDORINHA	2
J11	0,60	0,40	0,30	JANELA COM 1 FOLHA FIXA / VENEZIANA EM ALUMÍNIO COM PINTURA ELETROSTÁTICA BRANCA	2
J11	0,60	0,40	1,60	JANELA COM 1 FOLHA FIXA / VENEZIANA EM ALUMÍNIO COM PINTURA ELETROSTÁTICA BRANCA	4
J12	0,90	0,75	1,80	JANELA COM 3 FOLHAS BASCULANTES / REQUADRO EM ALUMÍNIO COM PINTURA ELETROSTÁTICA BRANCA / VIDRO 6mm TEMPERADO INCOLOR COM PELÍCULA NA COR PRATA, ESPESSURA MÍNIMA DE 0,05 mm, ANTI-RISCO, COM RETENÇÃO DE LUMINOSIDADE, BLOQUEIO DOS RAIOS SOLARES MÍN. DE 60%, TRANSPARÊNCIA DE NO MÍN. 90% / PEITORIL EM GRANITO CINZA ANDORINHA	1
J13	0,70	0,90	1,80	JANELA COM 3 FOLHAS BASCULANTES / REQUADRO EM ALUMÍNIO COM PINTURA ELETROSTÁTICA BRANCA / VIDRO 4mm MINI BOREAL INCOLOR / PEITORIL EM GRANITO CINZA ANDORINHA	2
J14	0,90	1,50	1,10	JANELA COM 4 FOLHAS BASCULANTES / REQUADRO EM ALUMÍNIO COM PINTURA ELETROSTÁTICA BRANCA / VIDRO LISO TEMPERADO INCOLOR 6mm COM PELÍCULA NA COR PRATA, ESPESSURA MÍNIMA DE 0,05 mm, ANTI-RISCO, COM RETENÇÃO DE LUMINOSIDADE, BLOQUEIO DOS RAIOS SOLARES MÍN. D	1
J15	1,20	0,80	1,80	JANELA COM 6 FOLHAS BASCULANTES / REQUADRO EM ALUMÍNIO COM PINTURA ELETROSTÁTICA BRANCA / VIDRO 4mm MINI-BOREAL INCOLOR / PEITORIL EM GRANITO CINZA ANDORINHA	9
J16	1,30	0,30	2,20	JANELA COM 2 FOLHAS BASCULANTES / REQUADRO EM ALUMÍNIO COM PINTURA ELETROSTÁTICA BRANCA / VIDRO 4mm MINI BOREAL INCOLOR / PINGADEIRA EM GRANITO CINZA ANDORINHA	3
J17	1,50	0,50	1,80	JANELA COM 2 FOLHAS BASCULANTES / REQUADRO EM ALUMÍNIO COM PINTURA ELETROSTÁTICA BRANCA / VIDRO MINI-BOREAL 4mm INCOLOR / PEITORIL EM GRANITO CINZA ANDORINHA	1
J18	1,50	0,80	1,80	JANELA COM 6 FOLHAS BASCULANTES / REQUADRO EM ALUMÍNIO COM PINTURA ELETROSTÁTICA BRANCA / VIDRO 4mm MINI-BOREAL INCOLOR / PEITORIL EM GRANITO CINZA ANDORINHA	2
J19	2,00	0,55	2,15	JANELA COM 3 FOLHAS BASCULANTES / REQUADRO EM ALUMÍNIO COM PINTURA ELETROSTÁTICA BRANCA / VIDRO LISO TEMPERADO INCOLOR 6mm COM PELÍCULA NA COR PRATA, ESPESSURA MÍNIMA DE 0,05 mm, ANTI-RISCO, COM RETENÇÃO DE LUMINOSIDADE, BLOQUEIO DOS RAIOS SOLARES MÍN. D	18
J20	2,10	0,55	2,15	JANELA COM 4 FOLHAS BASCULANTES / REQUADRO EM ALUMÍNIO COM PINTURA ELETROSTÁTICA BRANCA / VIDRO LISO TEMPERADO INCOLOR 6mm COM PELÍCULA NA COR PRATA, ESPESSURA MÍNIMA DE 0,05 mm, ANTI-RISCO, COM RETENÇÃO DE LUMINOSIDADE, BLOQUEIO DOS RAIOS SOLARES MÍN. D	8
J21	2,20	0,80	1,80	JANELA COM 6 FOLHAS BASCULANTE / REQUADRO EM ALUMÍNIO COM PINTURA ELETROSTÁTICA BRANCA / VIDRO 4mm MINI-BOREAL INCOLOR / PEITORIL EM GRANITO CINZA ANDORINHA	7
J22	2,30	0,80	1,80	JANELA COM 6 FOLHAS BASCULANTES / REQUADRO EM ALUMÍNIO COM PINTURA ELETROSTÁTICA BRANCA / VIDRO LISO TEMPERADO INCOLOR 6mm COM PELÍCULA NA COR PRATA, ESPESSURA MÍNIMA DE 0,05 mm, ANTI-RISCO, COM RETENÇÃO DE LUMINOSIDADE, BLOQUEIO DOS RAIOS SOLARES MÍN. D	26
J23	2,40	0,80	1,80	JANELA COM 6 FOLHAS BASCULANTE / REQUADRO EM ALUMÍNIO COM PINTURA ELETROSTÁTICA BRANCA / VIDRO 4mm MINI-BOREAL INCOLOR / PEITORIL EM GRANITO CINZA ANDORINHA	7
J24	1,60	1,00		GUICHÊ DE ATENDIMENTO / PERFIL EM ALUMÍNIO COM PINTURA ELETROSTÁTICA BRANCA / 02 FOLHAS FIXAS COM ABERTURA INFERIOR / VIDRO FIXO TEMPERADO 6mm INCOLOR COM APLICAÇÃO DE PELÍCULA DE SEGURANÇA E ACABAMENTO ARREDONDADO / BALCÃO EM GRANITO CINZA ANDORINHA	1

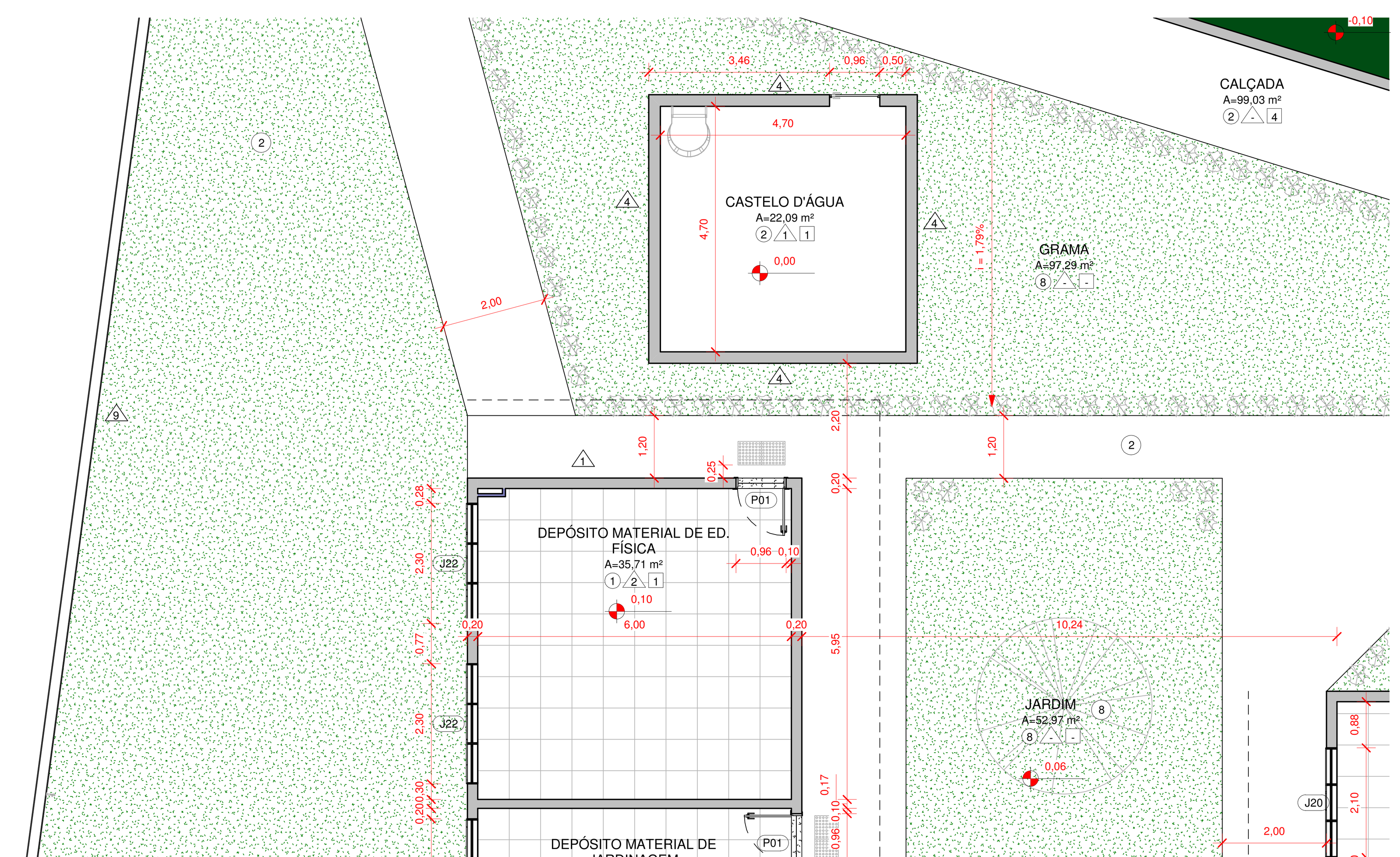
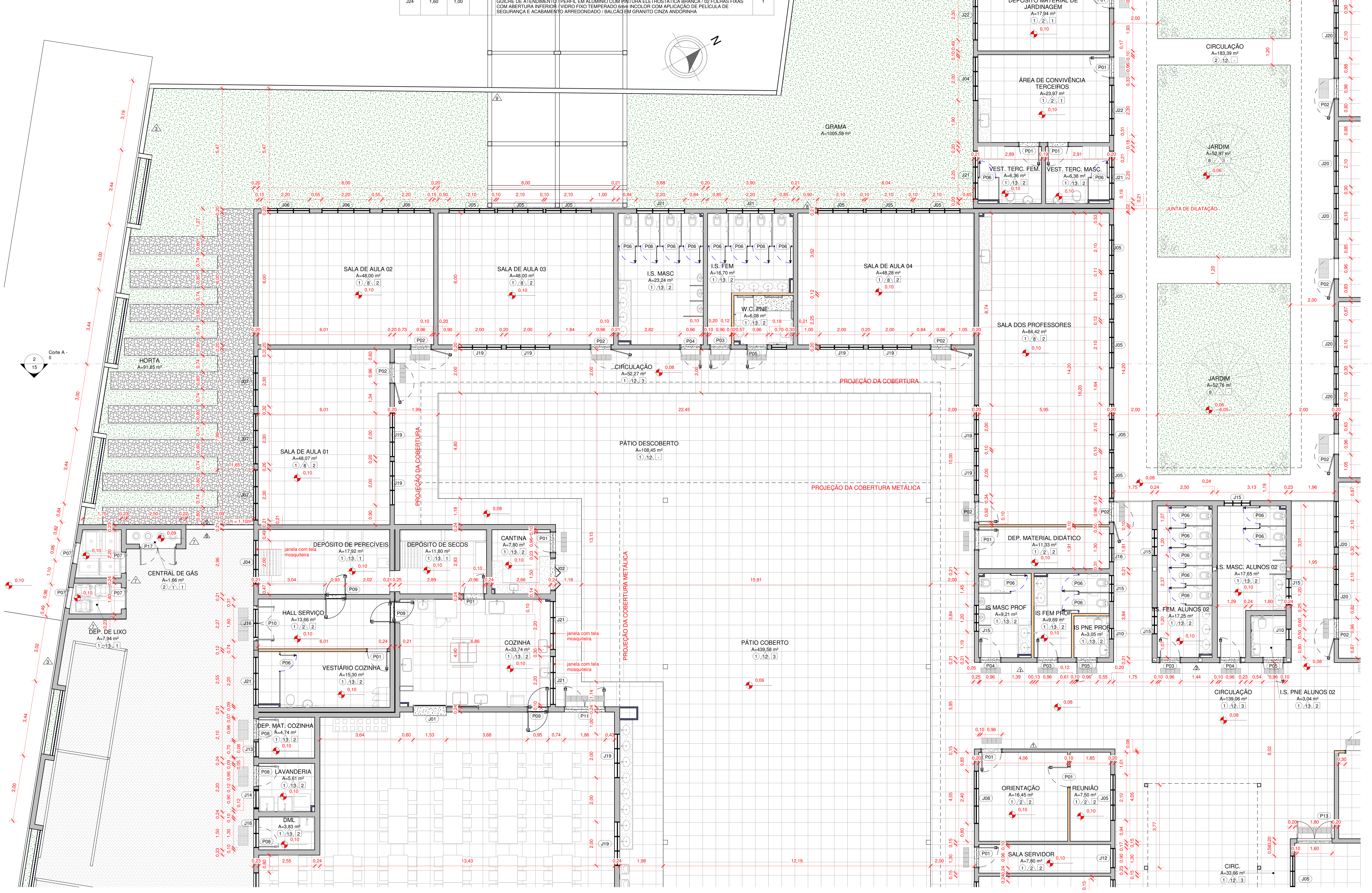

1 TÉRREO - SETOR C

1 : 75

LEGENDA - PAREDES

- PAREDE EM ALVENARIA DE TIJOLO DE ALVENARIA DE VEDAÇÃO 14x19x39cm
- PAREDE COM PLACAS DE GESSO ACARTONADO (DRYWALL), PARA USO INTERNO, ACABAMENTO EM PINTURA BRANCA, COM DUAS FACES SIMPLES E ESTRUTURA METÁLICA COM GUIAS SIMPLES
- SHAFT MODULAR EM CONCRETO COM ACABAMENTO EM AZULEJO 32x57cm NA COR BRANCA BRILHANTE

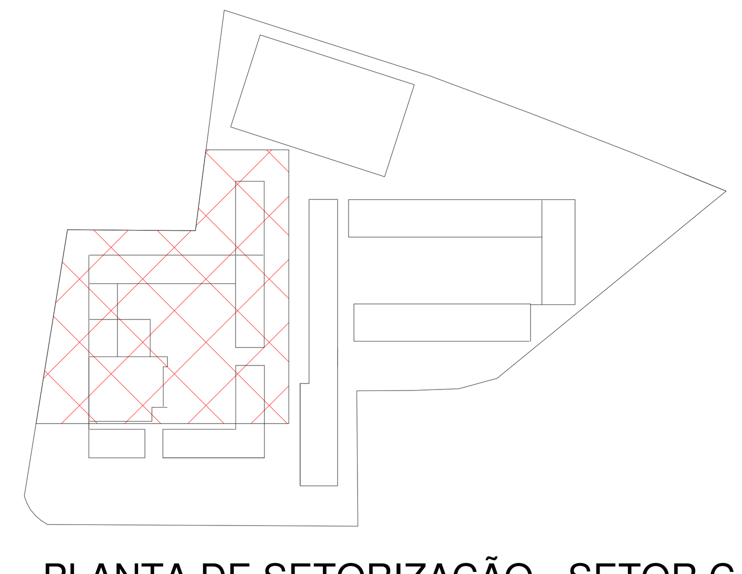

PLANTA DE SETORIZAÇÃO - SETOR C

1 : 1000

QUADRO DE REVESTIMENTOS

○ PISO △ PAREDE □ TETO

1 (piso)	PISO PORCELANATO 60 x 60 CM, ESMALTADO, USO INTERNO, COR BRANCO, PEI-5, ABSORÇÃO DE ÁGUA (≤ 0,5%), COEFICIENTE DE ATRITO MOLHADO ≥0,4 / COM ARGAMASSA INDUSTRIALIZADA / REJUNTE PRÉ-FABRICADO JUNTA 3 mm NA COR BRANCO
2 (piso)	CIMENTO ALISADO DESEMPENADO: CONCRETO SIMPLES / TRAÇO 1:3:5 / FCK 12MPA / E=8CM / RÉGUAS DE PINUS 1X5 PARA JUNTA DE DILATAÇÃO
3 (piso)	CIMENTO ALISADO DESEMPENADO: CONCRETO SIMPLES / TRAÇO 1:3:5 / FCK 12MPA / E=8CM / RÉGUAS DE PINUS 1X5 PARA JUNTA DE DILATAÇÃO. PINTURA COR CINZA ESCURO
4 (piso)	PISO EMBORRACHADO (BORRACHA RECICLADA OU EPDM), BORDAS CHANFRADAS, SISTEMA DRENANTE / MODULAÇÃO EM PLACAS DE 1000 x 1000 mm / ESPESSURA DE 50 a 55 mm
5 (piso)	PISO EM BLOCO INTERTRAVADO EM CONCRETO TIPO HOLANDÊS, e = 6 cm; Fck = 35 MPa
6 (piso)	REGULARIZAÇÃO DO CONTRAPISO COM APLICAÇÃO DE ARGAMASSA AUTONIVELANTE DE 4CM DESEMPENADA
7 (piso)	AREIA
8 (piso)	GRAMA TIPO ESMERALDA
9 (piso)	SEIXO ROLADO AMARELO
1 (parede)	CHAPISCO / REBOCO / SELADOR DE PAREDE / PINTURA TINTA ACRÍLICA FOSCA 2 DEMÃOS COR BRANCO GELO
2 (parede)	CHAPISCO / REBOCO / MASSA CORRIDA / SELADOR DE PAREDE / PINTURA TINTA ACRÍLICA FOSCA 2 DEMÃOS COR BRANCO GELO
3 (parede)	CHAPISCO / REBOCO / SELADOR DE PAREDE / PINTURA EM TINTA ACRÍLICA FOSCA 2 DEMÃOS NA COR CINZA CONCRETO
4 (parede)	CHAPISCO / REBOCO / SELADOR DE PAREDE / PINTURA EM TINTA ACRÍLICA FOSCA 2 DEMÃOS NA COR AZUL ROYAL
5 (parede)	CHAPISCO / REBOCO / SELADOR DE PAREDE / PINTURA EM TINTA ACRÍLICA FOSCA 2 DEMÃOS NA COR VERMELHO
6 (parede)	CHAPISCO / REBOCO / SELADOR DE PAREDE / PINTURA EM TINTA ACRÍLICA FOSCA 2 DEMÃOS NA COR AMARELO
7 (parede)	CHAPISCO / REBOCO / SELADOR DE PAREDE / PINTURA EM TINTA ACRÍLICA FOSCA 2 DEMÃOS NA COR VERDE BANDEIRA
8 (parede)	SELADOR / PINTURA EM TINTA ACRÍLICA FOSCA 2 DEMÃOS NA COR BRANCO GELO
9 (parede)	SELADOR / PINTURA EM TINTA ACRÍLICA FOSCA 2 DEMÃOS NA COR CINZA CONCRETO
10 (parede)	SELADOR / PINTURA EM TINTA ACRÍLICA FOSCA 2 DEMÃOS NA COR VERMELHO
11 (parede)	SELADOR / PINTURA EM TINTA ACRÍLICA FOSCA 2 DEMÃOS NA COR AMARELO
12 (parede)	CHAPISCO / REBOCO / PASTILHA AZUL COBALTO 10x10 ATÉ 1,5m, ACIMA CHAPISCO / REBOCO / MASSA CORRIDA, PINTURA TINTA ACRÍLICA FOSCA 2 DEMÃOS NA COR BRANCO GELO
13 (parede)	CHAPISCO / REBOCO / AZULEJO CERÂMICO NA COR BRANCO 32 x 57 cm, ACABAMENTO BRILHANTE
1 (teto)	LAJE REBOCADA COM MASSA CORRIDA E PINTURA TINTA ACRÍLICA 2 DEMÃOS NA COR BRANCO NEVE
2 (teto)	PLACA DE GESSO REVESTIDA COM UMA PELÍCULA RÍGIDA DE PVC, 9,5 mm. COR BRANCA
3 (teto)	SEM FORRO
4 (teto)	COBERTURA EM POLICARBONATO INCOLOR SOBRE ESTRUTURA DE ALUMÍNIO ESTRUTURAL BRANCO COM GAXETAS E SILICONE, i = 5% (mínima 3%)

Nº	DESCRIÇÃO	VISTO	DATA
3	REVISÃO CONFORME PARECER DA SED Nº 7737938/2020		09/12/2020
2	REVISÃO CONFORME PARECER DA SED Nº 6988103/2020		20/11/2020
1	REVISÃO CONFORME PARECER DA SED Nº 6010053/2020		31/07/2020
0	EMISSÃO INICIAL		30/03/2020

OBS.: TODAS AS MEDIDAS DEVEM SER CONFERIDAS EM OBRA. CASO SEJA NECESSÁRIO ALGUMA ALTERAÇÃO, ENTRAR EM CONTATO COM O PROJETISTA RESPONSÁVEL.
OBS.: O NÍVEL 0,00m DO PROJETO ARQUITETÔNICO É REFERENTE AO NÍVEL 10,00m DO LEVANTAMENTO TOPOGRÁFICO.

APROVAÇÕES

CLIENTE: ADEMAR STRINGARI JUNIOR:07414980901 — Assinado digitalmente por ADEMAR STRINGARI JUNIOR:07414980901 — MUNICÍPIO DE JOINVILLE 83.169.623/0001-10

RESPONSÁVEL TÉCNICO: GUILHERME SILVEIRA DE OLIVEIRA:00492851905 — Assinado de forma digital por GUILHERME SILVEIRA DE OLIVEIRA:00492851905 Dados: 2020.12.09 22:04:50 -03'00' — GUILHERME SILVEIRA DE OLIVEIRA CREA/SC: 126956-9

ENGEPLANTI PROJETOS E SUPERVISÃO — PREFEITURA DE JOINVILLE

EQUIPE TÉCNICA DA EMPRESA: GUILHERME SILVEIRA DE OLIVEIRA, ENGENHEIRO CIVIL, CREA/SC: 126956-9

CLIENTE: MUNICÍPIO DE JOINVILLE	CNPJ: 83.169.623/0001-10
OBRA: E.M. JOÃO DE OLIVEIRA	INSCRIÇÃO IMOBILIÁRIA: 13.11.41.86.0968
ENDEREÇO: RUA AGULHAS NEGRAS, Nº 1587, BAIRRO FATIMA	
DISCIPLINA: ARQUITETURA	ARQUIVO: 370-19_ARQ_PE_R02 — DATA: DEZEMBRO/2020
CONTEÚDO: PLANTA BAIXA TÉRREO - SETOR C	ETAPA: PROJETO EXECUTIVO — ESCALA: INDICADA — PRANCHA: ARQ 11/55

Engeplanti Consultoria LTDA./ CREA nº 163388-0 / CNPJ 23.002.667/0001-29
Rua Cristóvão Nunes Pires, 110 - CEP 88010-120 - Florianópolis / Fone: (48) 99969-3345 / e-mail: guilherme@engeplanti.com.br

Projeto Arquitetônico (0013423616) SEI 22.0.219163-6 / pg. 11

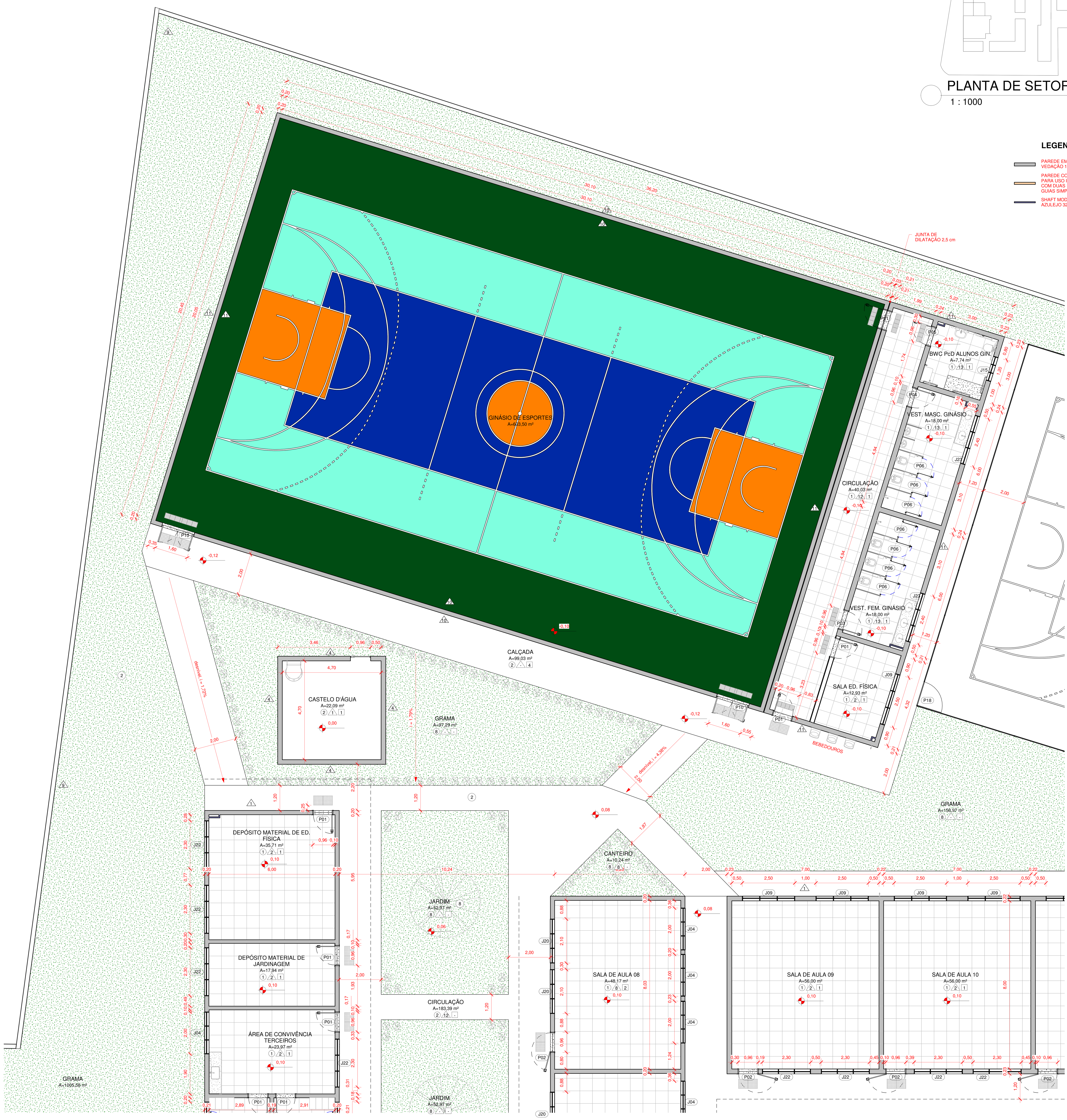

1 TÉRREO - SETOR D
1 : 75

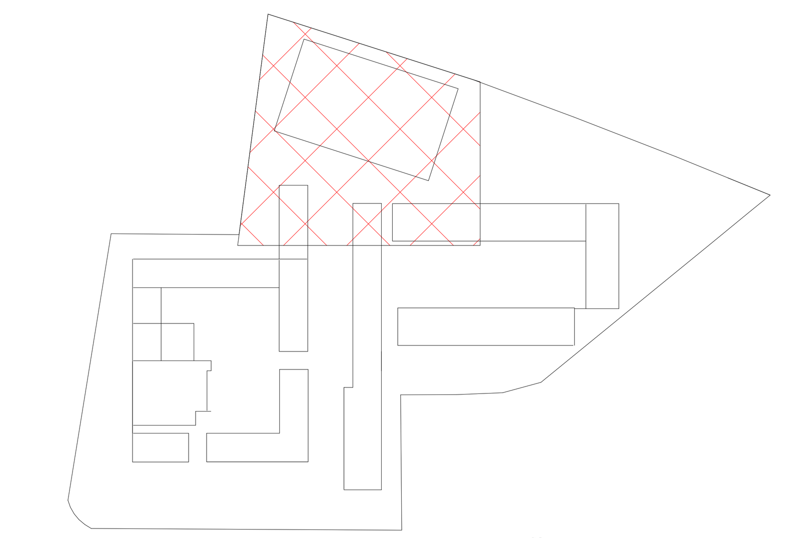

PLANTA DE SETORIZAÇÃO - SETOR D
1 : 1000

LEGENDA - PAREDES

- PAREDE EM ALVENARIA DE TIJOLO DE ALVENARIA DE VEDAÇÃO 14x19x39cm
- PAREDE COM PLACAS DE GESSO ACARTONADO (DRYWALL), PARA USO INTERNO, ACABAMENTO EM PINTURA BRANCA, COM DUAS FACES SIMPLES E ESTRUTURA METÁLICA COM GUIAS SIMPLES
- SHAFT MODULAR EM CONCRETO COM ACABAMENTO EM AZULEJO 32x57cm NA COR BRANCA BRILHANTE

QUADRO DE REVESTIMENTOS

○ PISO △ PAREDE □ TETO

○1	PISO PORCELANATO 60 x 60 CM, ESMALTADO, USO INTERNO, COR BRANCO, PEI-5, ABSORÇÃO DE ÁGUA (≤ 0,5%), COEFICIENTE DE ATRITO MOLHADO ≥0,4 / COM ARGAMASSA INDUSTRIALIZADA / REJUNTE PRÉ-FABRICADO JUNTA 3 mm NA COR BRANCO
○2	CIMENTO ALISADO DESEMPENADO: CONCRETO SIMPLES / TRAÇO 1:3:5 / FCK 12MPA / E=8CM / RÉGUAS DE PINUS 1X5 PARA JUNTA DE DILATAÇÃO
○3	CIMENTO ALISADO DESEMPENADO: CONCRETO SIMPLES / TRAÇO 1:3:5 / FCK 12MPA / E=8CM / RÉGUAS DE PINUS 1X5 PARA JUNTA DE DILATAÇÃO. PINTURA COR CINZA ESCURO
○4	PISO EMBORRACHADO (BORRACHA RECICLADA OU EPDM), BORDAS CHANFRADAS, SISTEMA DRENANTE / MODULAÇÃO EM PLACAS DE 1000 x 1000 mm / ESPESSURA DE 50 a 55 mm
○5	PISO EM BLOCO INTERTRAVADO EM CONCRETO TIPO HOLANDÊS, e = 6 cm; Fck = 35 MPa
○6	REGULARIZAÇÃO DO CONTRAPISO COM APLICAÇÃO DE ARGAMASSA AUTONIVELANTE DE 4CM DESEMPENADA
○7	AREIA
○8	GRAMA TIPO ESMERALDA
○9	SEIXO ROLADO AMARELO
△1	CHAPISCO / REBOCO / SELADOR DE PAREDE / PINTURA TINTA ACRÍLICA FOSCA 2 DEMÃOS COR BRANCO GELO
△2	CHAPISCO / REBOCO / MASSA CORRIDA / SELADOR DE PAREDE / PINTURA TINTA ACRÍLICA FOSCA 2 DEMÃOS COR BRANCO GELO
△3	CHAPISCO / REBOCO / SELADOR DE PAREDE / PINTURA EM TINTA ACRÍLICA FOSCA 2 DEMÃOS NA COR CINZA CONCRETO
△4	CHAPISCO / REBOCO / SELADOR DE PAREDE / PINTURA EM TINTA ACRÍLICA FOSCA 2 DEMÃOS NA COR AZUL ROYAL
△5	CHAPISCO / REBOCO / SELADOR DE PAREDE / PINTURA EM TINTA ACRÍLICA FOSCA 2 DEMÃOS NA COR VERMELHO
△6	CHAPISCO / REBOCO / SELADOR DE PAREDE / PINTURA EM TINTA ACRÍLICA FOSCA 2 DEMÃOS NA COR AMARELO
△7	CHAPISCO / REBOCO / SELADOR DE PAREDE / PINTURA EM TINTA ACRÍLICA FOSCA 2 DEMÃOS NA COR VERDE BANDEIRA
△8	SELADOR / PINTURA EM TINTA ACRÍLICA FOSCA 2 DEMÃOS NA COR BRANCO GELO
△9	SELADOR / PINTURA EM TINTA ACRÍLICA FOSCA 2 DEMÃOS NA COR CINZA CONCRETO
△10	SELADOR / PINTURA EM TINTA ACRÍLICA FOSCA 2 DEMÃOS NA COR VERMELHO
△11	SELADOR / PINTURA EM TINTA ACRÍLICA FOSCA 2 DEMÃOS NA COR AMARELO
△12	CHAPISCO / REBOCO / PASTILHA AZUL COBALTO 10x10 ATÉ 1,5m, ACIMA CHAPISCO / REBOCO / MASSA CORRIDA, PINTURA TINTA ACRÍLICA FOSCA 2 DEMÃOS NA COR BRANCO GELO
△13	CHAPISCO / REBOCO / AZULEJO CERÂMICO NA COR BRANCO 32 x 57 cm, ACABAMENTO BRILHANTE
□1	LAJE REBOCADA COM MASSA CORRIDA E PINTURA TINTA ACRÍLICA 2 DEMÃOS NA COR BRANCO NEVE
□2	PLACA DE GESSO REVESTIDA COM UMA PELÍCULA RÍGIDA DE PVC, 9,5 mm. COR BRANCA
□3	SEM FORRO
□4	COBERTURA EM POLICARBONATO INCOLOR SOBRE ESTRUTURA DE ALUMÍNIO ESTRUTURAL BRANCO COM GAXETAS E SILICONE, i = 5% (mínima 3%)

QUADRO DE ESQUADRIAS - PORTAS

CÓDIGO	LARGURA	ALTURA	TIPO	QTD
P01	0,90	2,10	PORTA COM 1 FOLHA DE GIRO / MADEIRA 100% SÓLIDA / MÍNIMO TRÊS DOBRADIÇAS DE 3 1/2" / FECHADURA PARA TRÁFEGO INTENSO DO TIPO EXTERNA, MÁQUINA DE 55mm, COM MAÇANETA E ROSETA EM INOX AISI 304 CILINDRO EM LATÃO ACABAMENTO CROMO ACETINADO / PINTURA EM ESMALTE SINTÉTICO À BASE D'ÁGUA ACETINADO - COR E PROTEÇÃO OU EQUIVALENTE / FOLHA: COR AMARELO / VISTA E FORRA: COR AZUL ROYAL	20
P02	0,90	2,10	PORTA COM 1 FOLHA DE GIRO / MADEIRA 100% SÓLIDA / VISOR DE VIDRO 6mm TEMPERADO INCOLOR / MÍNIMO TRÊS DOBRADIÇAS DE 3 1/2" / FECHADURA PARA TRÁFEGO INTENSO DO TIPO EXTERNA, MÁQUINA DE 55mm, COM MAÇANETA E ROSETA EM INOX AISI 304 CILINDRO EM LATÃO ACABAMENTO CROMO ACETINADO / PINTURA EM ESMALTE SINTÉTICO À BASE D'ÁGUA ACETINADO - COR E PROTEÇÃO OU EQUIVALENTE / FOLHA: COR AMARELO / VISTA E FORRA: COR AZUL ROYAL	25
P03	0,90	2,10	PORTA COM 1 FOLHA DE GIRO / MADEIRA 100% SÓLIDA / PLACA INDICATIVA FEMININO / MÍNIMO TRÊS DOBRADIÇAS DE 3 1/2" / FECHADURA PARA TRÁFEGO INTENSO DO TIPO EXTERNA, MÁQUINA DE 55mm, COM MAÇANETA E ROSETA EM INOX AISI 304 CILINDRO EM LATÃO ACABAMENTO CROMO ACETINADO / MOLA HIDRÁULICA / PINTURA EM ESMALTE SINTÉTICO À BASE D'ÁGUA ACETINADO / FOLHA: COR AMARELO / VISTA E FORRA: COR AZUL ROYAL	6
P04	0,90	2,10	PORTA COM 1 FOLHA DE GIRO / MADEIRA 100% SÓLIDA / PLACA INDICATIVA MASCULINO / MÍNIMO TRÊS DOBRADIÇAS DE 3 1/2" / FECHADURA PARA TRÁFEGO INTENSO DO TIPO EXTERNA, MÁQUINA DE 55mm, COM MAÇANETA E ROSETA EM INOX AISI 304 CILINDRO EM LATÃO ACABAMENTO CROMO ACETINADO / MOLA HIDRÁULICA / PINTURA EM ESMALTE SINTÉTICO À BASE D'ÁGUA ACETINADO - COR E PROTEÇÃO OU EQUIVALENTE / FOLHA: COR AMARELO / VISTA E FORRA: COR AZUL ROYAL	6
P05	0,90	2,10	PORTA COM 1 FOLHA DE GIRO / MADEIRA 100% SÓLIDA / PLACA INDICATIVA UNISSEX PCD / MÍNIMO TRÊS DOBRADIÇAS DE 3 1/2" / FECHADURA PARA TRÁFEGO INTENSO DO TIPO EXTERNA, MÁQUINA DE 55mm, COM MAÇANETA E ROSETA EM INOX AISI 304 CILINDRO EM LATÃO ACABAMENTO CROMO ACETINADO / MOLA HIDRÁULICA / PINTURA EM ESMALTE SINTÉTICO À BASE D'ÁGUA ACETINADO - COR E PROTEÇÃO OU EQUIVALENTE / FOLHA: COR AMARELO / VISTA E FORRA: COR AZUL ROYAL	5
P06	0,74	1,65	PORTA COM 1 FOLHA DE GIRO / VENEZIANA EM ALUMÍNIO ANODIZADO NATURAL	44
P07	0,90	1,80	PORTA COM 1 FOLHA DE GIRO / VENEZIANA EM ALUMÍNIO ANODIZADO NATURAL	5
P08	0,90	2,10	PORTA COM 1 FOLHA DE GIRO / VENEZIANA EM ALUMÍNIO ANODIZADO NATURAL	4
P09	0,90	2,10	PORTA COM 2 FOLHAS DE GIRO / MÍNIMO TRÊS DOBRADIÇAS DE 3 1/2" / FECHADURA PARA TRAFEGO INTENSO DO TIPO EXTERNA, MAQUINA DE 55mm, COM MAÇANETA E ROSETA EM INOX AISI 304 CILINDRO EM LATÃO ACABAMENTO CROMO ACETINADO / SENDO 1 FOLHA EM MADEIRA 100% SÓLIDA, PINTURA EM ESMALTE SINTÉTICO À BASE D'ÁGUA ACETINADO COR AMARELO, VISTAS E FORRA COR ROYAL / OUTRA FOLHA COM REQUADRO EM ALUMÍNIO ANODIZANDO NATURAL COM TELA ANTIMOSQUITO / MOLA HIDRÁULICA NAS DUAS FOLHAS	3
P10	1,60	2,10	PORTA COM 2 FOLHAS DE GIRO / REQUADRO E VENEZIANA EM ALUMÍNIO ANODIZADO NATURAL, PERFIS DA LINHA INOVA DA ALCOA OU EQUIVALENTE / VIDRO TEMPERADO INCOLOR 6mm / FECHADURA FORNECIDA PELO FABRICANTE DA ESQUADRIA, APROVADA PELA FISCALIZAÇÃO E COM O MATERIAL NA COR NATURAL, ACOMPANHANDO LINHA GERAL DA ESQUADRIA	4
P11	1,80	2,10	PORTA COM 2 FOLHAS DE GIRO / REQUADRO EM ALUMÍNIO ANODIZADO NATURAL, PERFIS DA LINHA INOVA DA ALCOA OU EQUIVALENTE/ VIDRO TEMPERADO INCOLOR 6mm/ FECHADURA FORNECIDA PELO FABRICANTE DA ESQUADRIA, APROVADA PELA FISCALIZAÇÃO E COM O MATERIAL NA COR NATURAL, ACOMPANHANDO LINHA GERAL DA ESQUADRIA	3
P12	2,30	2,60	PORTA COM 2 FOLHAS DE ABRIR/ BANDEIRA MAXIM-AR/ REQUADRO EM ALUMÍNIO ANODIZADO NATURAL, PERFIS DA LINHA INOVA DA ALCOA OU EQUIVALENTE/ VIDRO LAMINADO INCOLOR 5+5mm/ FECHADURA FORNECIDA PELO FABRICANTE DA ESQUADRIA, APROVADA PELA FISCALIZAÇÃO E COM O MATERIAL NA COR NATURAL, ACOMPANHANDO LINHA GERAL DA ESQUADRIA	1
P13	1,60	2,10	PORTA COM 2 FOLHAS DE GIRO / MADEIRA 100% SÓLIDA / MÍNIMO TRÊS DOBRADIÇAS DE 3 1/2" / FECHADURA PARA TRÁFEGO INTENSO DO TIPO EXTERNA, MÁQUINA DE 55mm, COM MAÇANETA E ROSETA EM INOX AISI 304 CILINDRO EM LATÃO ACABAMENTO CROMO ACETINADO / PINTURA EM ESMALTE SINTÉTICO À BASE D'ÁGUA ACETINADO / FOLHA: COR AMARELO / VISTA E FORRA: COR AZUL ROYAL	2
P14	1,80	2,10	PORTA COM 2 FOLHAS DE GIRO / MADEIRA 100% SÓLIDA / MÍNIMO TRÊS DOBRADIÇAS DE 3 1/2" / FECHADURA PARA TRÁFEGO INTENSO DO TIPO EXTERNA, MÁQUINA DE 55mm, COM MAÇANETA E ROSETA EM INOX AISI 304 CILINDRO EM LATÃO ACABAMENTO CROMO ACETINADO / PINTURA EM ESMALTE SINTÉTICO À BASE D'ÁGUA ACETINADO / FOLHA: COR AMARELO / VISTA E FORRA: COR AZUL ROYAL	1
P15	2,00	2,00	PORTÃO 2 FOLHAS DE GIRO EM PERFIL METÁLICO 1/1/4" COM FECHAMENTO EM GRADE / BARRA CHATA 7/8"x3/16" A CADA 10cm EM AÇO GALVANIZADO A FOGO / TRATAMENTO ANTICORROSÃO / PINTURA EM ESMALTE SINTÉTICO COR AZUL ROYAL	2
P16	3,50	2,00	PORTÃO DE CORRER EM PERFIL METÁLICO 1/1/4" COM FECHAMENTO EM GRADE / BARRA CHATA 7/8"x3/16" A CADA 10cm EM AÇO GALVANIZADO A FOGO / TRATAMENTO ANTICORROSÃO / PINTURA EM ESMALTE SINTÉTICO COR AZUL ROYAL	1
P17	1,60	1,80	PORTA COM 2 FOLHAS DE GIRO / VENEZIANA EM ALUMÍNIO ANODIZADO NATURAL	1
P18	1,15	2,10	PORTÃO ALAMBRADO EM TELA DE AÇO GALVANIZADO SOLDADA, MALHA RETANGULAR, NA COR AZUL ROYAL	2
P19	1,00	0,10	ALÇAPÃO EM AÇO GALVANIZADO E LINGUETA INTERNA PARA FECHAMENTO - 1,00 x 1,00 x 0,10 (BARRILETE)	1
P20	0,50	0,80	PORTA COM 1 FOLHA DE GIRO / VENEZIANA EM ALUMÍNIO ANODIZADO NATURAL (MÓVEL LAB. CIÊNCIAS)	1
P21	0,90	0,80	PORTA COM 2 FOLHAS DE GIRO / VENEZIANA EM ALUMÍNIO ANODIZADO NATURAL (MÓVEL LAB. CIÊNCIAS)	3
P22	0,80	0,88	PORTA COM 2 FOLHAS DE GIRO / VENEZIANA EM ALUMÍNIO ANODIZADO NATURAL (MÓVEL COZINHA)	2
P23	0,90	0,88	PORTA COM 2 FOLHAS DE GIRO / VENEZIANA EM ALUMÍNIO ANODIZADO NATURAL (MÓVEL COZINHA)	2
P24	1,20	0,73	PORTA COM 2 FOLHAS DE GIRO / VENEZIANA EM ALUMÍNIO ANODIZADO NATURAL (MÓVEL COZINHA)	3
P25	1,20	0,88	PORTA COM 2 FOLHAS DE GIRO / VENEZIANA EM ALUMÍNIO ANODIZADO NATURAL (MÓVEL COZINHA)	2

QUADRO DE ESQUADRIAS - JANELAS

COD	LARGURA	ALTURA	PEITORIL	TIPO	QTD
J01	1,50	1,20	0,80	JANELA COM 2 FOLHAS DE CORRER COM TRILHO SUPERIOR (1 FOLHA ABRE PARA FORA DO VÃO – VIDRO LISO TEMPERADO INCOLOR 6mm / 1 FOLHA COM TELA MOSQUETEIRA BRANCA / REQUADRO EM ALUMÍNIO COM PINTURA ELETROSTÁTICA BRANCA / BANCADA EM GRANITO CINZA ANDORINHA	1
J02	1,50	1,30	0,80	JANELA COM 4 FOLHAS SANFONADA / VENEZIANA E REQUADRO EM ALUMÍNIO COM PINTURA ELETROSTÁTICA BRANCA / PINGADEIRA EM GRANITO CINZA ANDORINHA	1
J03	1,70	1,50	1,10	JANELA COM 12 FOLHAS BASCULANTES / REQUADRO EM ALUMÍNIO COM PINTURA ELETROSTÁTICA BRANCA / VIDRO LISO TEMPERADO INCOLOR 6mm COM PELÍCULA NA COR PRATA, ESPESSURA MÍNIMA DE 0,05 mm, ANTI-RISCO, COM RETENÇÃO DE LUMINOSIDADE, BLOQUEIO DOS RAIOS SOLARES MÍN. DE 60%, TRANSPARÊNCIA DE NO MÍN. 90% / PEITORIL EM GRANITO CINZA ANDORINHA	2
J04	2,00	1,50	1,10	JANELA COM 12 FOLHAS BASCULANTES / REQUADRO EM ALUMÍNIO COM PINTURA ELETROSTÁTICA BRANCA / VIDRO LISO TEMPERADO INCOLOR 6mm COM PELÍCULA NA COR PRATA, ESPESSURA MÍNIMA DE 0,05 mm, ANTI-RISCO, COM RETENÇÃO DE LUMINOSIDADE, BLOQUEIO DOS RAIOS SOLARES MÍN. DE 60%, TRANSPARÊNCIA DE NO MÍN. 90% / PEITORIL EM GRANITO CINZA ANDORINHA	17
J05	2,10	1,50	1,10	JANELA COM 12 FOLHAS BASCULANTE / REQUADRO EM ALUMÍNIO COM PINTURA ELETROSTÁTICA BRANCA / VIDRO LISO COMUM INCOLOR 4mm / PEITORIL EM GRANITO CINZA ANDORINHA	30
J06	2,20	1,50	1,10	JANELA COM 12 FOLHAS BASCULANTE / REQUADRO EM ALUMÍNIO COM PINTURA ELETROSTÁTICA BRANCA / VIDRO LISO COMUM INCOLOR 4mm / PEITORIL EM GRANITO CINZA ANDORINHA	6
J07	2,30	1,50	1,10	JANELA COM 12 FOLHAS BASCULANTES / REQUADRO EM ALUMÍNIO COM PINTURA ELETROSTÁTICA BRANCA / VIDRO LISO TEMPERADO INCOLOR 6mm COM PELÍCULA NA COR PRATA, ESPESSURA MÍNIMA DE 0,05 mm, ANTI-RISCO, COM RETENÇÃO DE LUMINOSIDADE, BLOQUEIO DOS RAIOS SOLARES MÍN. DE 60%, TRANSPARÊNCIA DE NO MÍN. 90% / PEITORIL EM GRANITO CINZA ANDORINHA	3
J08	2,40	1,50	1,10	JANELA COM 12 FOLHAS BASCULANTES / REQUADRO EM ALUMÍNIO COM PINTURA ELETROSTÁTICA BRANCA / VIDRO LISO TEMPERADO INCOLOR 6mm COM PELÍCULA NA COR PRATA, ESPESSURA MÍNIMA DE 0,05 mm, ANTI-RISCO, COM RETENÇÃO DE LUMINOSIDADE, BLOQUEIO DOS RAIOS SOLARES MÍN. DE 60%, TRANSPARÊNCIA DE NO MÍN. 90% / PEITORIL EM GRANITO CINZA ANDORINHA	13
J09	2,50	1,50	1,10	JANELA COM 12 FOLHAS BASCULANTES / REQUADRO EM ALUMÍNIO COM PINTURA ELETROSTÁTICA BRANCA / VIDRO LISO TEMPERADO INCOLOR 6mm COM PELÍCULA NA COR PRATA, ESPESSURA MÍNIMA DE 0,05 mm, ANTI-RISCO, COM RETENÇÃO DE LUMINOSIDADE, BLOQUEIO DOS RAIOS SOLARES MÍN. DE 60%, TRANSPARÊNCIA DE NO MÍN. 90% / PEITORIL EM GRANITO CINZA ANDORINHA	23
J10	0,50	0,80	1,80	JANELA COM 2 FOLHAS BASCULANTES / REQUADRO EM ALUMÍNIO COM PINTURA ELETROSTÁTICA BRANCA / VIDRO MINI-BOREAL 4mm INCOLOR / PEITORIL EM GRANITO CINZA ANDORINHA	2
J11	0,60	0,40	0,30	JANELA COM 1 FOLHA FIXA / VENEZIANA EM ALUMÍNIO COM PINTURA ELETROSTÁTICA BRANCA	2
J11	0,60	0,40	1,60	JANELA COM 1 FOLHA FIXA / VENEZIANA EM ALUMÍNIO COM PINTURA ELETROSTÁTICA BRANCA	4
J12	0,90	0,75	1,80	JANELA COM 3 FOLHAS BASCULANTES / REQUADRO EM ALUMÍNIO COM PINTURA ELETROSTÁTICA BRANCA / VIDRO 6mm TEMPERADO INCOLOR COM PELÍCULA NA COR PRATA, ESPESSURA MÍNIMA DE 0,05 mm, ANTI-RISCO, COM RETENÇÃO DE LUMINOSIDADE, BLOQUEIO DOS RAIOS SOLARES MÍN. DE 60%, TRANSPARÊNCIA DE NO MÍN. 90% / PEITORIL EM GRANITO CINZA ANDORINHA	1
J13	0,70	0,90	1,80	JANELA COM 3 FOLHAS BASCULANTES / REQUADRO EM ALUMÍNIO COM PINTURA ELETROSTÁTICA BRANCA / VIDRO 4mm MINI BOREAL INCOLOR / PEITORIL EM GRANITO CINZA ANDORINHA	2
J14	0,90	1,50	1,10	JANELA COM 4 FOLHAS BASCULANTES / REQUADRO EM ALUMÍNIO COM PINTURA ELETROSTÁTICA BRANCA / VIDRO LISO TEMPERADO INCOLOR 6mm COM PELÍCULA NA COR PRATA, ESPESSURA MÍNIMA DE 0,05 mm, ANTI-RISCO, COM RETENÇÃO DE LUMINOSIDADE, BLOQUEIO DOS RAIOS SOLARES MÍN. D	1
J15	1,20	0,80	1,80	JANELA COM 6 FOLHAS BASCULANTES / REQUADRO EM ALUMÍNIO COM PINTURA ELETROSTÁTICA BRANCA / VIDRO 4mm MINI-BOREAL INCOLOR / PEITORIL EM GRANITO CINZA ANDORINHA	9
J16	1,30	0,30	2,20	JANELA COM 2 FOLHAS BASCULANTES / REQUADRO EM ALUMÍNIO COM PINTURA ELETROSTÁTICA BRANCA / VIDRO 4mm MINI BOREAL INCOLOR / PINGADEIRA EM GRANITO CINZA ANDORINHA	3
J17	1,50	0,50	1,80	JANELA COM 2 FOLHAS BASCULANTES / REQUADRO EM ALUMÍNIO COM PINTURA ELETROSTÁTICA BRANCA / VIDRO MINI-BOREAL 4mm INCOLOR / PEITORIL EM GRANITO CINZA ANDORINHA	1
J18	1,50	0,80	1,80	JANELA COM 6 FOLHAS BASCULANTES / REQUADRO EM ALUMÍNIO COM PINTURA ELETROSTÁTICA BRANCA / VIDRO 4mm MINI-BOREAL INCOLOR / PEITORIL EM GRANITO CINZA ANDORINHA	2
J19	2,00	0,55	2,15	JANELA COM 3 FOLHAS BASCULANTES / REQUADRO EM ALUMÍNIO COM PINTURA ELETROSTÁTICA BRANCA / VIDRO LISO TEMPERADO INCOLOR 6mm COM PELÍCULA NA COR PRATA, ESPESSURA MÍNIMA DE 0,05 mm, ANTI-RISCO, COM RETENÇÃO DE LUMINOSIDADE, BLOQUEIO DOS RAIOS SOLARES MÍN. D	18
J20	2,10	0,55	2,15	JANELA COM 4 FOLHAS BASCULANTES / REQUADRO EM ALUMÍNIO COM PINTURA ELETROSTÁTICA BRANCA / VIDRO LISO TEMPERADO INCOLOR 6mm COM PELÍCULA NA COR PRATA, ESPESSURA MÍNIMA DE 0,05 mm, ANTI-RISCO, COM RETENÇÃO DE LUMINOSIDADE, BLOQUEIO DOS RAIOS SOLARES MÍN. D	8
J21	2,20	0,80	1,80	JANELA COM 6 FOLHAS BASCULANTE / REQUADRO EM ALUMÍNIO COM PINTURA ELETROSTÁTICA BRANCA / VIDRO 4mm MINI-BOREAL INCOLOR / PEITORIL EM GRANITO CINZA ANDORINHA	7
J22	2,30	0,80	1,80	JANELA COM 6 FOLHAS BASCULANTES / REQUADRO EM ALUMÍNIO COM PINTURA ELETROSTÁTICA BRANCA / VIDRO LISO TEMPERADO INCOLOR 6mm COM PELÍCULA NA COR PRATA, ESPESSURA MÍNIMA DE 0,05 mm, ANTI-RISCO, COM RETENÇÃO DE LUMINOSIDADE, BLOQUEIO DOS RAIOS SOLARES MÍN. D	26
J23	2,40	0,80	1,80	JANELA COM 6 FOLHAS BASCULANTE / REQUADRO EM ALUMÍNIO COM PINTURA ELETROSTÁTICA BRANCA / VIDRO 4mm MINI-BOREAL INCOLOR / PEITORIL EM GRANITO CINZA ANDORINHA	7
J24	1,60	1,00		GUICHÊ DE ATENDIMENTO / PERFIL EM ALUMÍNIO COM PINTURA ELETROSTÁTICA BRANCA / 02 FOLHAS FIXAS COM ABERTURA INFERIOR / VIDRO FIXO TEMPERADO 6mm INCOLOR COM APLICAÇÃO DE PELÍCULA DE SEGURANÇA E ACABAMENTO ARREDONDADO / BALCÃO EM GRANITO CINZA ANDORINHA	1

Nº	DESCRIÇÃO	VISTO	DATA
3	REVISÃO CONFORME PARECER DA SED Nº 7737938/2020		09/12/2020
2	REVISÃO CONFORME PARECER DA SED Nº 6988103/2020		20/11/2020
1	REVISÃO CONFORME PARECER DA SED Nº 6010053/2020		31/07/2020
0	EMISSÃO INICIAL		30/03/2020

OBS.: TODAS AS MEDIDAS DEVEM SER CONFERIDAS EM OBRA. CASO SEJA NECESSÁRIO ALGUMA ALTERAÇÃO, ENTRAR EM CONTATO COM O PROJETISTA RESPONSÁVEL.
OBS.: O NÍVEL 0,00m DO PROJETO ARQUITETÔNICO É REFERENTE AO NÍVEL 10,00m DO LEVANTAMENTO TOPOGRÁFICO.

APROVAÇÕES

CLIENTE: ADEMAR STRINGARI JUNIOR:07414980901
Assinado digitalmente por ADEMAR STRINGARI JUNIOR:07414980901 DN: C=BR, O=ICP-Brasil, OU=Secretaria da Receita Federal do Brasil - RFB, OU=RFB e-CPF A1, OU=AC SERASA RFB, OU=38234145000120, OU=PRESENCIAL, CN=ADEMAR STRINGARI JUNIOR:07414980901 Razão: Eu estou aprovando este documento Localização: sua localização de assinatura aqui Data: 2022-05-04 11:27:57 Foxit Reader Versão: 10.0.0
MUNICÍPIO DE JOINVILLE
83.169.623/0001-10

RESPONSÁVEL TÉCNICO
GUILHERME SILVEIRA DE OLIVEIRA:00492851905
Assinado de forma digital por GUILHERME SILVEIRA DE OLIVEIRA:00492851905 Dados: 2020.12.09 22:07:41 -03'00'
GUILHERME SILVEIRA DE OLIVEIRA
CREA/SC: 126956-9

ENGEPLANTI PROJETOS E SUPERVISÃO

PREFEITURA DE JOINVILLE

EQUIPE TÉCNICA DA EMPRESA
GUILHERME SILVEIRA DE OLIVEIRA
ENGENHEIRO CIVIL
CREA/SC: 126956-9

CLIENTE: MUNICÍPIO DE JOINVILLE	CNPJ: 83.169.623/0001-10
OBRA: E.M. JOÃO DE OLIVEIRA	INSCRIÇÃO IMOBILIÁRIA: 13.11.41.86.0968
ENDEREÇO: RUA AGULHAS NEGRAS, Nº 1587, BAIRRO FATIMA	
DISCIPLINA: ARQUITETURA	ARQUIVO: 370-19_ARQ_PE_R02 — DATA: DEZEMBRO/2020
CONTEÚDO: PLANTA BAIXA TÉRREO - SETOR D	ETAPA: PROJETO EXECUTIVO — ESCALA: INDICADA — PRANCHA: ARQ 12/55

Engeplanti Consultoria LTDA./ CREA nº 163388-0 / CNPJ 23.002.667/0001-29
Rua Cristóvão Nunes Pires, 110 - CEP 88010-120 - Florianópolis / Fone: (48) 99969-3345 / e-mail: guilherme@engeplanti.com.br

Projeto Arquitetônico (0013423616) SEI 22.0.219163-6 / pg. 12

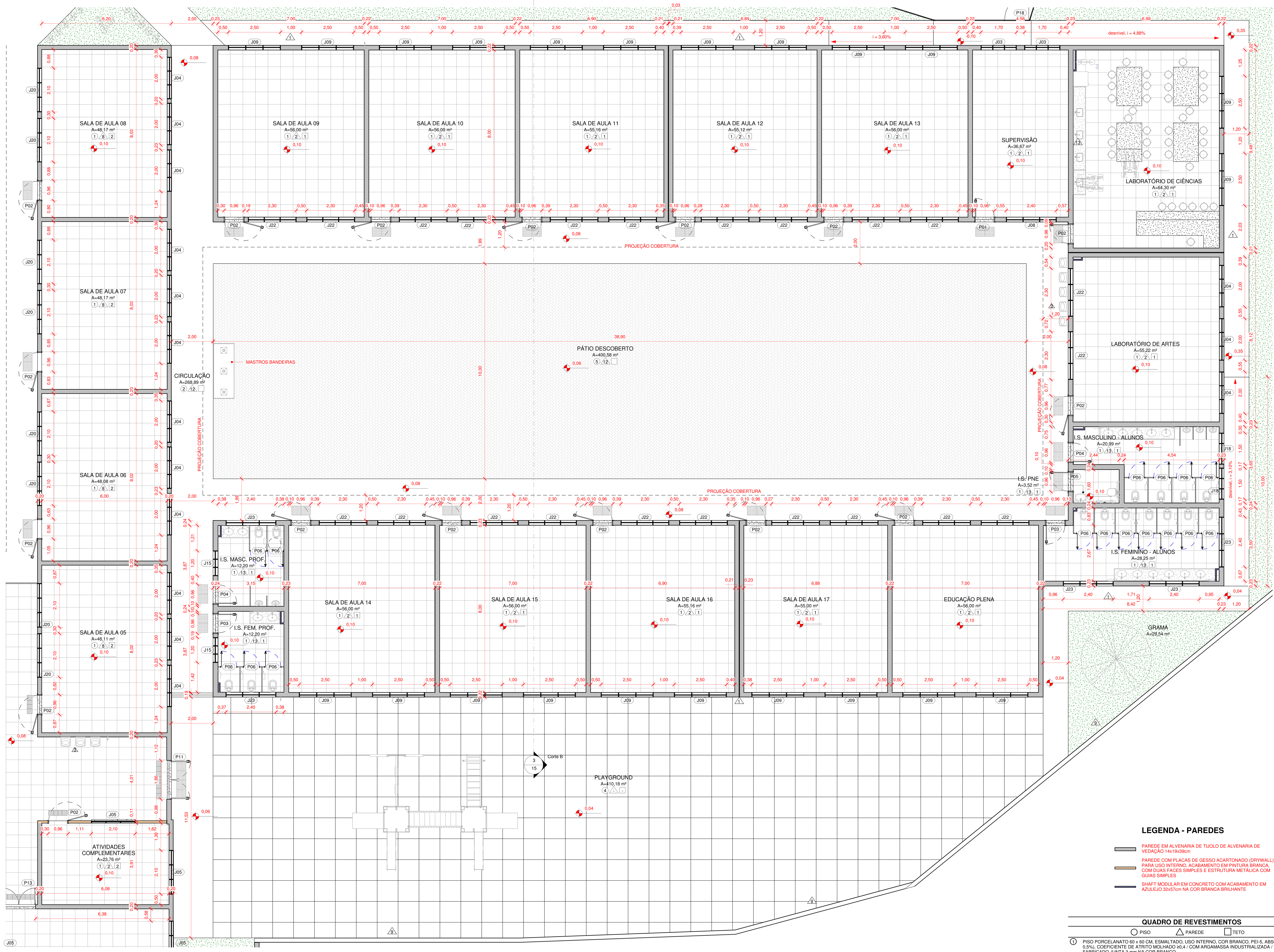

1 TÉRREO - SETOR E

1 : 75

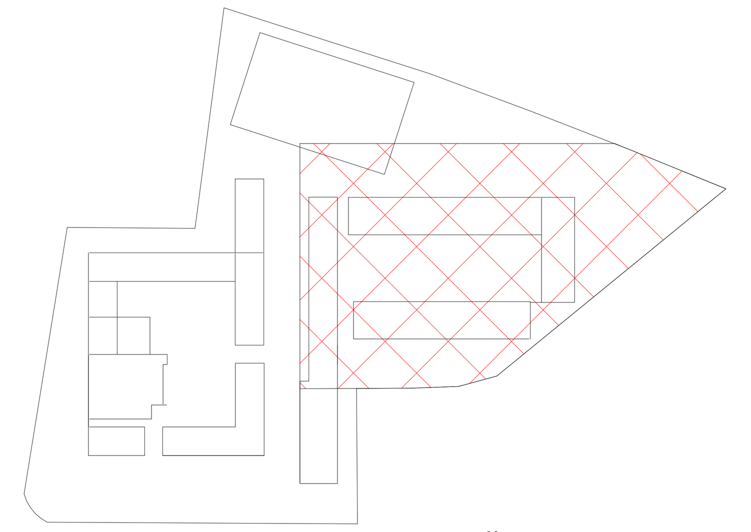

PLANTA DE SETORIZAÇÃO - SETOR E

1 : 1000

QUADRO DE ESQUADRIAS - JANELAS

COD	LARGURA	ALTURA	PEITORIL	TIPO	QTD
J01	1,50	1,20	0,80	JANELA COM 2 FOLHAS DE CORRER COM TRILHO SUPERIOR (1 FOLHA ABRE PARA FORA DO VÃO – VIDRO LISO TEMPERADO INCOLOR 6mm / 1 FOLHA COM TELA MOSQUETEIRA BRANCA / REQUADRO EM ALUMÍNIO COM PINTURA ELETROSTÁTICA BRANCA / BANCADA EM GRANITO CINZA ANDORINHA	1
J02	1,50	1,30	0,80	JANELA COM 4 FOLHAS SANFONADA / VENEZIANA E REQUADRO EM ALUMÍNIO COM PINTURA ELETROSTÁTICA BRANCA / PINGADEIRA EM GRANITO CINZA ANDORINHA	1
J03	1,70	1,50	1,10	JANELA COM 12 FOLHAS BASCULANTES / REQUADRO EM ALUMÍNIO COM PINTURA ELETROSTÁTICA BRANCA / VIDRO LISO TEMPERADO INCOLOR 6mm COM PELÍCULA NA COR PRATA, ESPESSURA MÍNIMA DE 0,05 mm, ANTI-RISCO, COM RETENÇÃO DE LUMINOSIDADE, BLOQUEIO DOS RAIOS SOLARES MÍN. DE 60%, TRANSPARÊNCIA DE NO MÍN. 90% / PEITORIL EM GRANITO CINZA ANDORINHA	2
J04	2,00	1,50	1,10	JANELA COM 12 FOLHAS BASCULANTES / REQUADRO EM ALUMÍNIO COM PINTURA ELETROSTÁTICA BRANCA / VIDRO LISO TEMPERADO INCOLOR 6mm COM PELÍCULA NA COR PRATA, ESPESSURA MÍNIMA DE 0,05 mm, ANTI-RISCO, COM RETENÇÃO DE LUMINOSIDADE, BLOQUEIO DOS RAIOS SOLARES MÍN. DE 60%, TRANSPARÊNCIA DE NO MÍN. 90% / PEITORIL EM GRANITO CINZA ANDORINHA	17
J05	2,10	1,50	1,10	JANELA COM 12 FOLHAS BASCULANTE / REQUADRO EM ALUMÍNIO COM PINTURA ELETROSTÁTICA BRANCA / VIDRO LISO COMUM INCOLOR 4mm / PEITORIL EM GRANITO CINZA ANDORINHA	30
J06	2,20	1,50	1,10	JANELA COM 12 FOLHAS BASCULANTE / REQUADRO EM ALUMÍNIO COM PINTURA ELETROSTÁTICA BRANCA / VIDRO LISO COMUM INCOLOR 4mm / PEITORIL EM GRANITO CINZA ANDORINHA	6
J07	2,30	1,50	1,10	JANELA COM 12 FOLHAS BASCULANTES / REQUADRO EM ALUMÍNIO COM PINTURA ELETROSTÁTICA BRANCA / VIDRO LISO TEMPERADO INCOLOR 6mm COM PELÍCULA NA COR PRATA, ESPESSURA MÍNIMA DE 0,05 mm, ANTI-RISCO, COM RETENÇÃO DE LUMINOSIDADE, BLOQUEIO DOS RAIOS SOLARES MÍN. DE 60%, TRANSPARÊNCIA DE NO MÍN. 90% / PEITORIL EM GRANITO CINZA ANDORINHA	3
J08	2,40	1,50	1,10	JANELA COM 12 FOLHAS BASCULANTES / REQUADRO EM ALUMÍNIO COM PINTURA ELETROSTÁTICA BRANCA / VIDRO LISO TEMPERADO INCOLOR 6mm COM PELÍCULA NA COR PRATA, ESPESSURA MÍNIMA DE 0,05 mm, ANTI-RISCO, COM RETENÇÃO DE LUMINOSIDADE, BLOQUEIO DOS RAIOS SOLARES MÍN. DE 60%, TRANSPARÊNCIA DE NO MÍN. 90% / PEITORIL EM GRANITO CINZA ANDORINHA	13
J09	2,50	1,50	1,10	JANELA COM 12 FOLHAS BASCULANTES / REQUADRO EM ALUMÍNIO COM PINTURA ELETROSTÁTICA BRANCA / VIDRO LISO TEMPERADO INCOLOR 6mm COM PELÍCULA NA COR PRATA, ESPESSURA MÍNIMA DE 0,05 mm, ANTI-RISCO, COM RETENÇÃO DE LUMINOSIDADE, BLOQUEIO DOS RAIOS SOLARES MÍN. DE 60%, TRANSPARÊNCIA DE NO MÍN. 90% / PEITORIL EM GRANITO CINZA ANDORINHA	23
J10	0,50	0,80	1,80	JANELA COM 2 FOLHAS BASCULANTES / REQUADRO EM ALUMÍNIO COM PINTURA ELETROSTÁTICA BRANCA / VIDRO MINI-BOREAL 4mm INCOLOR / PEITORIL EM GRANITO CINZA ANDORINHA	2
J11	0,60	0,40	0,30	JANELA COM 1 FOLHA FIXA / VENEZIANA EM ALUMÍNIO COM PINTURA ELETROSTÁTICA BRANCA	2
J11	0,60	0,40	1,60	JANELA COM 1 FOLHA FIXA / VENEZIANA EM ALUMÍNIO COM PINTURA ELETROSTÁTICA BRANCA	4
J12	0,90	0,75	1,80	JANELA COM 3 FOLHAS BASCULANTES / REQUADRO EM ALUMÍNIO COM PINTURA ELETROSTÁTICA BRANCA / VIDRO 6mm TEMPERADO INCOLOR COM PELÍCULA NA COR PRATA, ESPESSURA MÍNIMA DE 0,05 mm, ANTI-RISCO, COM RETENÇÃO DE LUMINOSIDADE, BLOQUEIO DOS RAIOS SOLARES MÍN. DE 60%, TRANSPARÊNCIA DE NO MÍN. 90% / PEITORIL EM GRANITO CINZA ANDORINHA	1
J13	0,70	0,90	1,80	JANELA COM 3 FOLHAS BASCULANTES / REQUADRO EM ALUMÍNIO COM PINTURA ELETROSTÁTICA BRANCA / VIDRO 4mm MINI BOREAL INCOLOR / PEITORIL EM GRANITO CINZA ANDORINHA	2
J14	0,90	1,50	1,10	JANELA COM 4 FOLHAS BASCULANTES / REQUADRO EM ALUMÍNIO COM PINTURA ELETROSTÁTICA BRANCA / VIDRO LISO TEMPERADO INCOLOR 6mm COM PELÍCULA NA COR PRATA, ESPESSURA MÍNIMA DE 0,05 mm, ANTI-RISCO, COM RETENÇÃO DE LUMINOSIDADE, BLOQUEIO DOS RAIOS SOLARES MÍN. D	1
J15	1,20	0,80	1,80	JANELA COM 6 FOLHAS BASCULANTES / REQUADRO EM ALUMÍNIO COM PINTURA ELETROSTÁTICA BRANCA / VIDRO 4mm MINI-BOREAL INCOLOR / PEITORIL EM GRANITO CINZA ANDORINHA	9
J16	1,30	0,30	2,20	JANELA COM 2 FOLHAS BASCULANTES / REQUADRO EM ALUMÍNIO COM PINTURA ELETROSTÁTICA BRANCA / VIDRO 4mm MINI BOREAL INCOLOR / PINGADEIRA EM GRANITO CINZA ANDORINHA	3
J17	1,50	0,50	1,80	JANELA COM 2 FOLHAS BASCULANTES / REQUADRO EM ALUMÍNIO COM PINTURA ELETROSTÁTICA BRANCA / VIDRO MINI-BOREAL 4mm INCOLOR / PEITORIL EM GRANITO CINZA ANDORINHA	1
J18	1,50	0,80	1,80	JANELA COM 6 FOLHAS BASCULANTES / REQUADRO EM ALUMÍNIO COM PINTURA ELETROSTÁTICA BRANCA / VIDRO 4mm MINI-BOREAL INCOLOR / PEITORIL EM GRANITO CINZA ANDORINHA	2
J19	2,00	0,55	2,15	JANELA COM 3 FOLHAS BASCULANTES / REQUADRO EM ALUMÍNIO COM PINTURA ELETROSTÁTICA BRANCA / VIDRO LISO TEMPERADO INCOLOR 6mm COM PELÍCULA NA COR PRATA, ESPESSURA MÍNIMA DE 0,05 mm, ANTI-RISCO, COM RETENÇÃO DE LUMINOSIDADE, BLOQUEIO DOS RAIOS SOLARES MÍN. D	18
J20	2,10	0,55	2,15	JANELA COM 4 FOLHAS BASCULANTES / REQUADRO EM ALUMÍNIO COM PINTURA ELETROSTÁTICA BRANCA / VIDRO LISO TEMPERADO INCOLOR 6mm COM PELÍCULA NA COR PRATA, ESPESSURA MÍNIMA DE 0,05 mm, ANTI-RISCO, COM RETENÇÃO DE LUMINOSIDADE, BLOQUEIO DOS RAIOS SOLARES MÍN. D	8
J21	2,20	0,80	1,80	JANELA COM 6 FOLHAS BASCULANTE / REQUADRO EM ALUMÍNIO COM PINTURA ELETROSTÁTICA BRANCA / VIDRO 4mm MINI-BOREAL INCOLOR / PEITORIL EM GRANITO CINZA ANDORINHA	7
J22	2,30	0,80	1,80	JANELA COM 6 FOLHAS BASCULANTES / REQUADRO EM ALUMÍNIO COM PINTURA ELETROSTÁTICA BRANCA / VIDRO LISO TEMPERADO INCOLOR 6mm COM PELÍCULA NA COR PRATA, ESPESSURA MÍNIMA DE 0,05 mm, ANTI-RISCO, COM RETENÇÃO DE LUMINOSIDADE, BLOQUEIO DOS RAIOS SOLARES MÍN. D	26
J23	2,40	0,80	1,80	JANELA COM 6 FOLHAS BASCULANTE / REQUADRO EM ALUMÍNIO COM PINTURA ELETROSTÁTICA BRANCA / VIDRO 4mm MINI-BOREAL INCOLOR / PEITORIL EM GRANITO CINZA ANDORINHA	7
J24	1,60	1,00		GUICHÊ DE ATENDIMENTO / PERFIL EM ALUMÍNIO COM PINTURA ELETROSTÁTICA BRANCA / 02 FOLHAS FIXAS COM ABERTURA INFERIOR / VIDRO FIXO TEMPERADO 6mm INCOLOR COM APLICAÇÃO DE PELÍCULA DE SEGURANÇA E ACABAMENTO ARREDONDADO / BALCÃO EM GRANITO CINZA ANDORINHA	1

QUADRO DE ESQUADRIAS - PORTAS

CÓDIGO	LARGURA	ALTURA	TIPO	QTD
P01	0,90	2,10	PORTA COM 1 FOLHA DE GIRO / MADEIRA 100% SÓLIDA / MÍNIMO TRÊS DOBRADIÇAS DE 3 1/2" / FECHADURA PARA TRÁFEGO INTENSO DO TIPO EXTERNA, MÁQUINA DE 55mm, COM MAÇANETA E ROSETA EM INOX AISI 304 CILINDRO EM LATÃO ACABAMENTO CROMO ACETINADO / PINTURA EM ESMALTE SINTÉTICO À BASE D'ÁGUA ACETINADO - COR E PROTEÇÃO OU EQUIVALENTE / FOLHA: COR AMARELO / VISTA E FORRA: COR AZUL ROYAL	20
P02	0,90	2,10	PORTA COM 1 FOLHA DE GIRO / MADEIRA 100% SÓLIDA / VISOR DE VIDRO 6mm TEMPERADO INCOLOR / MÍNIMO TRÊS DOBRADIÇAS DE 3 1/2" / FECHADURA PARA TRÁFEGO INTENSO DO TIPO EXTERNA, MÁQUINA DE 55mm, COM MAÇANETA E ROSETA EM INOX AISI 304 CILINDRO EM LATÃO ACABAMENTO CROMO ACETINADO / PINTURA EM ESMALTE SINTÉTICO À BASE D'ÁGUA ACETINADO - COR E PROTEÇÃO OU EQUIVALENTE / FOLHA: COR AMARELO / VISTA E FORRA: COR AZUL ROYAL	25
P03	0,90	2,10	PORTA COM 1 FOLHA DE GIRO / MADEIRA 100% SÓLIDA / PLACA INDICATIVA FEMININO / MÍNIMO TRÊS DOBRADIÇAS DE 3 1/2" / FECHADURA PARA TRÁFEGO INTENSO DO TIPO EXTERNA, MÁQUINA DE 55mm, COM MAÇANETA E ROSETA EM INOX AISI 304 CILINDRO EM LATÃO ACABAMENTO CROMO ACETINADO / MOLA HIDRÁULICA / PINTURA EM ESMALTE SINTÉTICO À BASE D'ÁGUA ACETINADO / FOLHA: COR AMARELO / VISTA E FORRA: COR AZUL ROYAL	6
P04	0,90	2,10	PORTA COM 1 FOLHA DE GIRO / MADEIRA 100% SÓLIDA / PLACA INDICATIVA MASCULINO / MÍNIMO TRÊS DOBRADIÇAS DE 3 1/2" / FECHADURA PARA TRÁFEGO INTENSO DO TIPO EXTERNA, MÁQUINA DE 55mm, COM MAÇANETA E ROSETA EM INOX AISI 304 CILINDRO EM LATÃO ACABAMENTO CROMO ACETINADO / MOLA HIDRÁULICA / PINTURA EM ESMALTE SINTÉTICO À BASE D'ÁGUA ACETINADO - COR E PROTEÇÃO OU EQUIVALENTE / FOLHA: COR AMARELO / VISTA E FORRA: COR AZUL ROYAL	6
P05	0,90	2,10	PORTA COM 1 FOLHA DE GIRO / MADEIRA 100% SÓLIDA / PLACA INDICATIVA UNISSEX PCD / MÍNIMO TRÊS DOBRADIÇAS DE 3 1/2" / FECHADURA PARA TRÁFEGO INTENSO DO TIPO EXTERNA, MÁQUINA DE 55mm, COM MAÇANETA E ROSETA EM INOX AISI 304 CILINDRO EM LATÃO ACABAMENTO CROMO ACETINADO / MOLA HIDRÁULICA / PINTURA EM ESMALTE SINTÉTICO À BASE D'ÁGUA ACETINADO - COR E PROTEÇÃO OU EQUIVALENTE / FOLHA: COR AMARELO / VISTA E FORRA: COR AZUL ROYAL	5
P06	0,74	1,65	PORTA COM 1 FOLHA DE GIRO / VENEZIANA EM ALUMÍNIO ANODIZADO NATURAL	44
P07	0,90	1,80	PORTA COM 1 FOLHA DE GIRO / VENEZIANA EM ALUMÍNIO ANODIZADO NATURAL	5
P08	0,90	2,10	PORTA COM 1 FOLHA DE GIRO / VENEZIANA EM ALUMÍNIO ANODIZADO NATURAL	4
P09	0,90	2,10	PORTA COM 2 FOLHAS DE GIRO / MÍNIMO TRÊS DOBRADIÇAS DE 3 1/2" / FECHADURA PARA TRAFEGO INTENSO DO TIPO EXTERNA, MAQUINA DE 55mm, COM MAÇANETA E ROSETA EM INOX AISI 304 CILINDRO EM LATÃO ACABAMENTO CROMO ACETINADO / SENDO 1 FOLHA EM MADEIRA 100% SÓLIDA, PINTURA EM ESMALTE SINTÉTICO À BASE D'ÁGUA ACETINADO COR AMARELO, VISTAS E FORRA COR ROYAL / OUTRA FOLHA COM REQUADRO EM ALUMÍNIO ANODIZANDO NATURAL COM TELA ANTIMOSQUITO / MOLA HIDRÁULICA NAS DUAS FOLHAS	3
P10	1,60	2,10	PORTA COM 2 FOLHAS DE GIRO / REQUADRO E VENEZIANA EM ALUMÍNIO ANODIZADO NATURAL, PERFIS DA LINHA INOVA DA ALCOA OU EQUIVALENTE / VIDRO TEMPERADO INCOLOR 6mm / FECHADURA FORNECIDA PELO FABRICANTE DA ESQUADRIA, APROVADA PELA FISCALIZAÇÃO E COM O MATERIAL NA COR NATURAL, ACOMPANHANDO LINHA GERAL DA ESQUADRIA	4
P11	1,80	2,10	PORTA COM 2 FOLHAS DE GIRO / REQUADRO EM ALUMÍNIO ANODIZADO NATURAL, PERFIS DA LINHA INOVA DA ALCOA OU EQUIVALENTE/ VIDRO TEMPERADO INCOLOR 6mm/ FECHADURA FORNECIDA PELO FABRICANTE DA ESQUADRIA, APROVADA PELA FISCALIZAÇÃO E COM O MATERIAL NA COR NATURAL, ACOMPANHANDO LINHA GERAL DA ESQUADRIA	3
P12	2,30	2,60	PORTA COM 2 FOLHAS DE ABRIR/ BANDEIRA MAXIM-AR/ REQUADRO EM ALUMÍNIO ANODIZADO NATURAL, PERFIS DA LINHA INOVA DA ALCOA OU EQUIVALENTE/ VIDRO LAMINADO INCOLOR 5+5mm/ FECHADURA FORNECIDA PELO FABRICANTE DA ESQUADRIA, APROVADA PELA FISCALIZAÇÃO E COM O MATERIAL NA COR NATURAL, ACOMPANHANDO LINHA GERAL DA ESQUADRIA	1
P13	1,60	2,10	PORTA COM 2 FOLHAS DE GIRO / MADEIRA 100% SÓLIDA / MÍNIMO TRÊS DOBRADIÇAS DE 3 1/2" / FECHADURA PARA TRÁFEGO INTENSO DO TIPO EXTERNA, MÁQUINA DE 55mm, COM MAÇANETA E ROSETA EM INOX AISI 304 CILINDRO EM LATÃO ACABAMENTO CROMO ACETINADO / PINTURA EM ESMALTE SINTÉTICO À BASE D'ÁGUA ACETINADO / FOLHA: COR AMARELO / VISTA E FORRA: COR AZUL ROYAL	2
P14	1,80	2,10	PORTA COM 2 FOLHAS DE GIRO / MADEIRA 100% SÓLIDA / MÍNIMO TRÊS DOBRADIÇAS DE 3 1/2" / FECHADURA PARA TRÁFEGO INTENSO DO TIPO EXTERNA, MÁQUINA DE 55mm, COM MAÇANETA E ROSETA EM INOX AISI 304 CILINDRO EM LATÃO ACABAMENTO CROMO ACETINADO / PINTURA EM ESMALTE SINTÉTICO À BASE D'ÁGUA ACETINADO / FOLHA: COR AMARELO / VISTA E FORRA: COR AZUL ROYAL	1
P15	2,00	2,00	PORTÃO 2 FOLHAS DE GIRO EM PERFIL METÁLICO 1/1/4" COM FECHAMENTO EM GRADE / BARRA CHATA 7/8"x3/16" A CADA 10cm EM AÇO GALVANIZADO A FOGO / TRATAMENTO ANTICORROSÃO / PINTURA EM ESMALTE SINTÉTICO COR AZUL ROYAL	2
P16	3,50	2,00	PORTÃO DE CORRER EM PERFIL METÁLICO 1/1/4" COM FECHAMENTO EM GRADE / BARRA CHATA 7/8"x3/16" A CADA 10cm EM AÇO GALVANIZADO A FOGO / TRATAMENTO ANTICORROSÃO / PINTURA EM ESMALTE SINTÉTICO COR AZUL ROYAL	1
P17	1,60	1,80	PORTA COM 2 FOLHAS DE GIRO / VENEZIANA EM ALUMÍNIO ANODIZADO NATURAL	1
P18	1,15	2,10	PORTÃO ALAMBRADO EM TELA DE AÇO GALVANIZADO SOLDADA, MALHA RETANGULAR, NA COR AZUL ROYAL	2
P19	1,00	0,10	ALÇAPÃO EM AÇO GALVANIZADO E LINGUETA INTERNA PARA FECHAMENTO - 1,00 x 1,00 x 0,10 (BARRILETE)	1
P20	0,50	0,80	PORTA COM 1 FOLHA DE GIRO / VENEZIANA EM ALUMÍNIO ANODIZADO NATURAL (MÓVEL LAB. CIÊNCIAS)	1
P21	0,90	0,80	PORTA COM 2 FOLHAS DE GIRO / VENEZIANA EM ALUMÍNIO ANODIZADO NATURAL (MÓVEL LAB. CIÊNCIAS)	3
P22	0,80	0,88	PORTA COM 2 FOLHAS DE GIRO / VENEZIANA EM ALUMÍNIO ANODIZADO NATURAL (MÓVEL COZINHA)	2
P23	0,90	0,88	PORTA COM 2 FOLHAS DE GIRO / VENEZIANA EM ALUMÍNIO ANODIZADO NATURAL (MÓVEL COZINHA)	2
P24	1,20	0,73	PORTA COM 2 FOLHAS DE GIRO / VENEZIANA EM ALUMÍNIO ANODIZADO NATURAL (MÓVEL COZINHA)	3
P25	1,20	0,88	PORTA COM 2 FOLHAS DE GIRO / VENEZIANA EM ALUMÍNIO ANODIZADO NATURAL (MÓVEL COZINHA)	2

LEGENDA - PAREDES

- PAREDE EM ALVENARIA DE TIJOLO DE ALVENARIA DE VEDAÇÃO 14x19x39cm
- PAREDE COM PLACAS DE GESSO ACARTONADO (DRYWALL), PARA USO INTERNO, ACABAMENTO EM PINTURA BRANCA, COM DUAS FACES SIMPLES E ESTRUTURA METÁLICA COM GUIAS SIMPLES
- SHAFT MODULAR EM CONCRETO COM ACABAMENTO EM AZULEJO 32x57cm NA COR BRANCA BRILHANTE

QUADRO DE REVESTIMENTOS

○ PISO △ PAREDE □ TETO

○1	PISO PORCELANATO 60 x 60 CM, ESMALTADO, USO INTERNO, COR BRANCO, PEI-5, ABSORÇÃO DE ÁGUA (≤ 0,5%), COEFICIENTE DE ATRITO MOLHADO ≥0,4 / COM ARGAMASSA INDUSTRIALIZADA / REJUNTE PRÉ-FABRICADO JUNTA 3 mm NA COR BRANCO
○2	CIMENTO ALISADO DESEMPENADO: CONCRETO SIMPLES / TRAÇO 1:3:5 / FCK 12MPA / E=8CM / RÉGUAS DE PINUS 1X5 PARA JUNTA DE DILATAÇÃO
○3	CIMENTO ALISADO DESEMPENADO: CONCRETO SIMPLES / TRAÇO 1:3:5 / FCK 12MPA / E=8CM / RÉGUAS DE PINUS 1X5 PARA JUNTA DE DILATAÇÃO. PINTURA COR CINZA ESCURO
○4	PISO EMBORRACHADO (BORRACHA RECICLADA OU EPDM), BORDAS CHANFRADAS, SISTEMA DRENANTE / MODULAÇÃO EM PLACAS DE 1000 x 1000 mm / ESPESSURA DE 50 a 55 mm
○5	PISO EM BLOCO INTERTRAVADO EM CONCRETO TIPO HOLANDÊS, e = 6 cm; Fck = 35 MPa
○6	REGULARIZAÇÃO DO CONTRAPISO COM APLICAÇÃO DE ARGAMASSA AUTONIVELANTE DE 4CM DESEMPENADA
○7	AREIA
○8	GRAMA TIPO ESMERALDA
○9	SEIXO ROLADO AMARELO
△1	CHAPISCO / REBOCO / SELADOR DE PAREDE / PINTURA TINTA ACRÍLICA FOSCA 2 DEMÃOS COR BRANCO GELO
△2	CHAPISCO / REBOCO / MASSA CORRIDA / SELADOR DE PAREDE / PINTURA TINTA ACRÍLICA FOSCA 2 DEMÃOS COR BRANCO GELO
△3	CHAPISCO / REBOCO / SELADOR DE PAREDE / PINTURA EM TINTA ACRÍLICA FOSCA 2 DEMÃOS NA COR CINZA CONCRETO
△4	CHAPISCO / REBOCO / SELADOR DE PAREDE / PINTURA EM TINTA ACRÍLICA FOSCA 2 DEMÃOS NA COR AZUL ROYAL
△5	CHAPISCO / REBOCO / SELADOR DE PAREDE / PINTURA EM TINTA ACRÍLICA FOSCA 2 DEMÃOS NA COR VERMELHO
△6	CHAPISCO / REBOCO / SELADOR DE PAREDE / PINTURA EM TINTA ACRÍLICA FOSCA 2 DEMÃOS NA COR AMARELO
△7	CHAPISCO / REBOCO / SELADOR DE PAREDE / PINTURA EM TINTA ACRÍLICA FOSCA 2 DEMÃOS NA COR VERDE BANDEIRA
△8	SELADOR / PINTURA EM TINTA ACRÍLICA FOSCA 2 DEMÃOS NA COR BRANCO GELO
△9	SELADOR / PINTURA EM TINTA ACRÍLICA FOSCA 2 DEMÃOS NA COR CINZA CONCRETO
△10	SELADOR / PINTURA EM TINTA ACRÍLICA FOSCA 2 DEMÃOS NA COR VERMELHO
△11	SELADOR / PINTURA EM TINTA ACRÍLICA FOSCA 2 DEMÃOS NA COR AMARELO
△12	CHAPISCO / REBOCO / PASTILHA AZUL COBALTO 10x10 ATÉ 1,5m, ACIMA CHAPISCO / REBOCO / MASSA CORRIDA, PINTURA TINTA ACRÍLICA FOSCA 2 DEMÃOS NA COR BRANCO GELO
△13	CHAPISCO / REBOCO / AZULEJO CERÂMICO NA COR BRANCO 32 x 57 cm, ACABAMENTO BRILHANTE
□1	LAJE REBOCADA COM MASSA CORRIDA E PINTURA TINTA ACRÍLICA 2 DEMÃOS NA COR BRANCO NEVE
□2	PLACA DE GESSO REVESTIDA COM UMA PELÍCULA RÍGIDA DE PVC, 9,5 mm. COR BRANCA
□3	SEM FORRO
□4	COBERTURA EM POLICARBONATO INCOLOR SOBRE ESTRUTURA DE ALUMÍNIO ESTRUTURAL BRANCO COM GAXETAS E SILICONE, i = 5% (mínima 3%)

Nº	DESCRIÇÃO	VISTO	DATA
3	REVISÃO CONFORME PARECER DA SED Nº 7737938/2020		09/12/2020
2	REVISÃO CONFORME PARECER DA SED Nº 6988103/2020		20/11/2020
1	REVISÃO CONFORME PARECER DA SED Nº 6010053/2020		31/07/2020
0	EMISSÃO INICIAL		30/03/2020

OBS.: TODAS AS MEDIDAS DEVEM SER CONFERIDAS EM OBRA. CASO SEJA NECESSÁRIO ALGUMA ALTERAÇÃO, ENTRAR EM CONTATO COM O PROJETISTA RESPONSÁVEL.
OBS.: O NÍVEL 0,00m DO PROJETO ARQUITETÔNICO É REFERENTE AO NÍVEL 10,00m DO LEVANTAMENTO TOPOGRÁFICO.

APROVAÇÕES

CLIENTE: ADEMAR STRINGARI JUNIOR:07414980901
MUNICÍPIO DE JOINVILLE
83.169.623/0001-10

RESPONSÁVEL TÉCNICO
GUILHERME SILVEIRA DE OLIVEIRA:00492851905
Assinado de forma digital por GUILHERME SILVEIRA DE OLIVEIRA:00492851905
Dados: 2020.12.09 22:05:16 -03'00'
GUILHERME SILVEIRA DE OLIVEIRA
CREA/SC: 126956-9

ENGEPLANTI
PROJETOS E SUPERVISÃO

PREFEITURA DE JOINVILLE

EQUIPE TÉCNICA DA EMPRESA
GUILHERME SILVEIRA DE OLIVEIRA
ENGENHEIRO CIVIL
CREA/SC: 126956-9

CLIENTE: **MUNICÍPIO DE JOINVILLE**
CNPJ: 83.169.623/0001-10

OBRA: **E.M. JOÃO DE OLIVEIRA**
INSCRIÇÃO IMOBILIÁRIA: 13.11.41.86.0968

ENDEREÇO: RUA AGULHAS NEGRAS, Nº 1587, BAIRRO FATIMA

DISCIPLINA: ARQUITETURA
ARQUIVO: 370-19_ARQ_PE_R02
DATA: DEZEMBRO/2020

CONTEÚDO: PLANTA BAIXA TÉRREO - SETOR E
ETAPA: PROJETO EXECUTIVO
ESCALA: INDICADA
PRANCHA: ARQ **13**/55

Engeplanti Consultoria LTDA./ CREA nº 163388-0 / CNPJ 23.002.667/0001-29
Rua Cristóvão Nunes Pires, 110 - CEP 88010-120 - Florianópolis / Fone: (48) 99969-3345 / e-mail: guilherme@engeplanti.com.br

Projeto Arquitetônico (0013423616) SEI 22.0.219163-6 / pg. 13

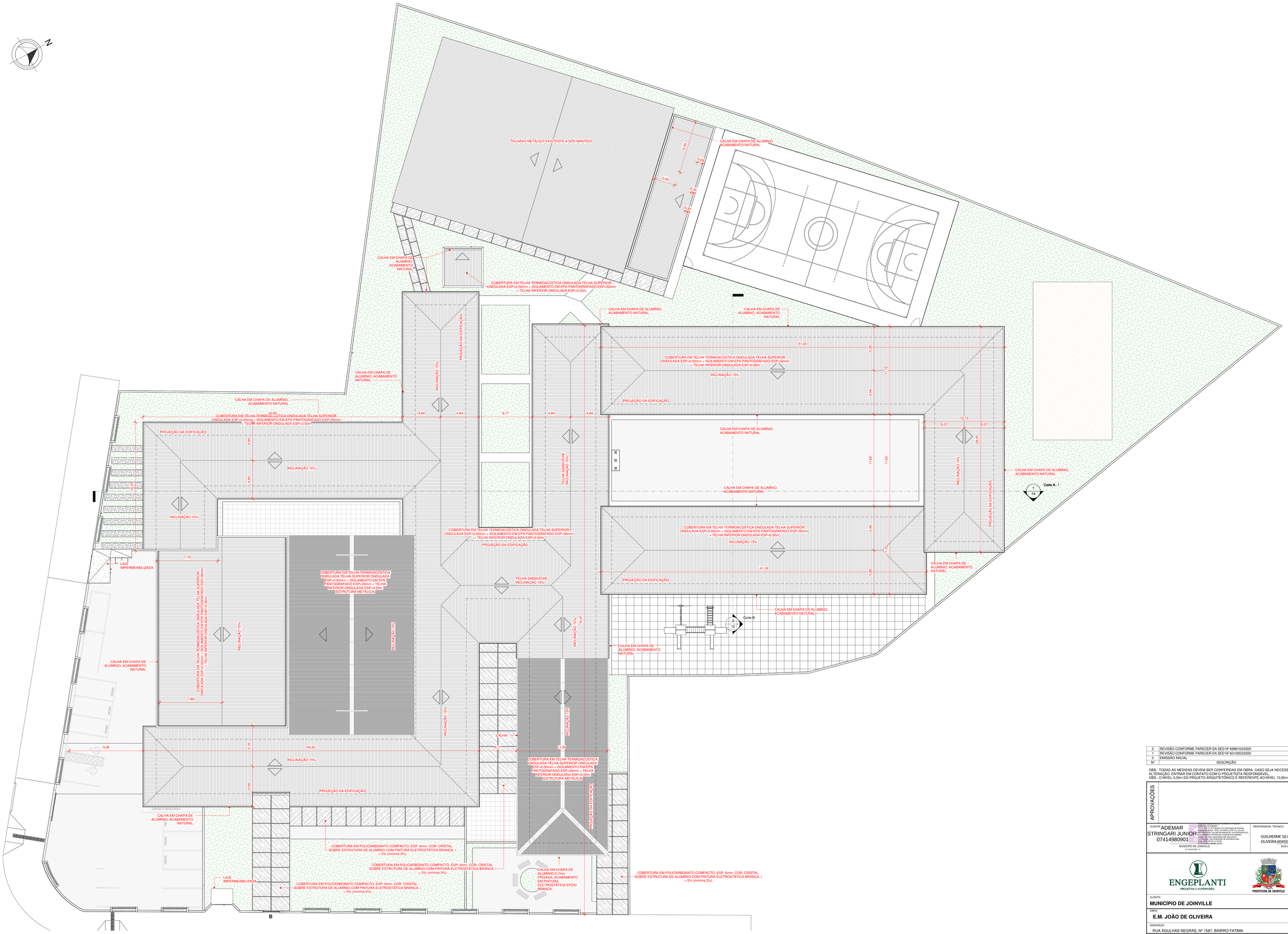

1 PLANTA BAIXA COBERTURA

1 : 150

Nº	DESCRIÇÃO	VISTO	DATA
2	REVISÃO CONFORME PARECER DA SED Nº 6988103/2020		20/11/2020
1	REVISÃO CONFORME PARECER DA SED Nº 6010053/2020		31/07/2020
0	EMISSÃO INICIAL		30/03/2020

OBS.: TODAS AS MEDIDAS DEVEM SER CONFERIDAS EM OBRA. CASO SEJA NECESSÁRIO ALGUMA ALTERAÇÃO, ENTRAR EM CONTATO COM O PROJETISTA RESPONSÁVEL.
OBS.: O NÍVEL 0,00m DO PROJETO ARQUITETÔNICO É REFERENTE AO NÍVEL 10,00m DO LEVANTAMENTO TOPOGRÁFICO.

APROVAÇÕES

CLIENTE: ADEMAR STRINGARI JUNIOR 07414980901 — MUNICÍPIO DE JOINVILLE 83.169.623/0001-10

RESPONSÁVEL TÉCNICO: GUILHERME SILVEIRA DE OLIVEIRA:00492851905 — GUILHERME SILVEIRA DE OLIVEIRA — CREA/SC 139569-8

ENGEPLANTI PROJETOS E SUPERVISÃO

EQUIPE TÉCNICA DA EMPRESA: GUILHERME SILVEIRA DE OLIVEIRA — ENGENHEIRO CIVIL — CREA/SC 139569-8

PREFEITURA DE JOINVILLE

CLIENTE: MUNICÍPIO DE JOINVILLE	CNPJ: 83.169.623/0001-10
OBRA: E.M. JOÃO DE OLIVEIRA	INSCRIÇÃO IMOBILIÁRIA: 13.11.41.86.0968
ENDEREÇO: RUA AGULHAS NEGRAS, Nº 1587, BAIRRO FATIMA	
DISCIPLINA: ARQUITETURA	ARQUIVO: 370-19_ARQ_PE_R02 — DATA: NOVEMBRO/2020
CONTEÚDO: PLANTA BAIXA COBERTURA	ETAPA: PROJETO EXECUTIVO — PRANCHA: ARQ 14/55
	ESCALA: INDICADA

Engeplanti Consultoria LTDA - CREA nº 163358-0 - CNPJ 23.002.667/0001-29
Rua Cristóvão Nunes Pires, 110 - CEP 88015-120 - Florianópolis / Fone: (48) 99969-3345 / e-mail: guilherme@engeplanti.com.br

Projeto Arquitetônico (0013429610) SEI 22.0.219163-0 Pg. 14

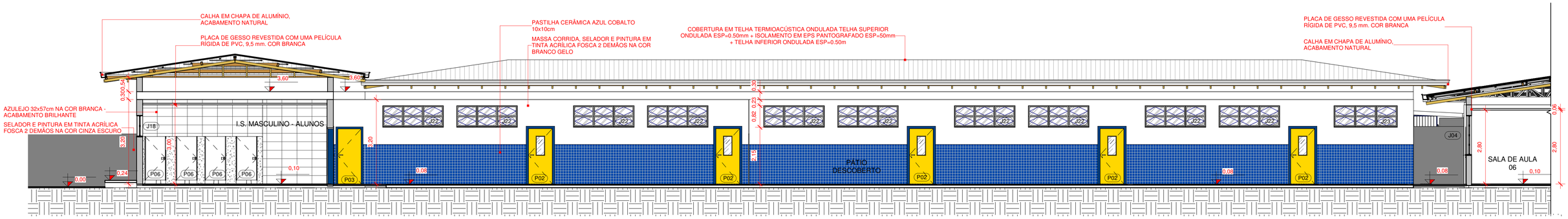

1 Corte A - I

1 : 75

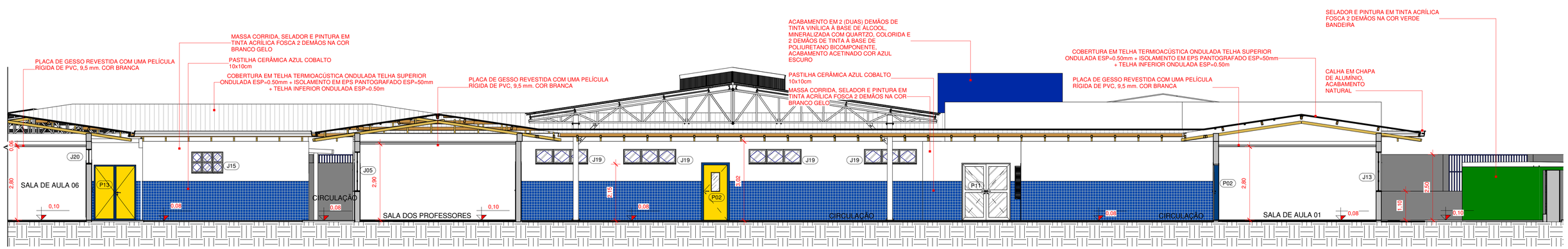

2 Corte A - II

1 : 75

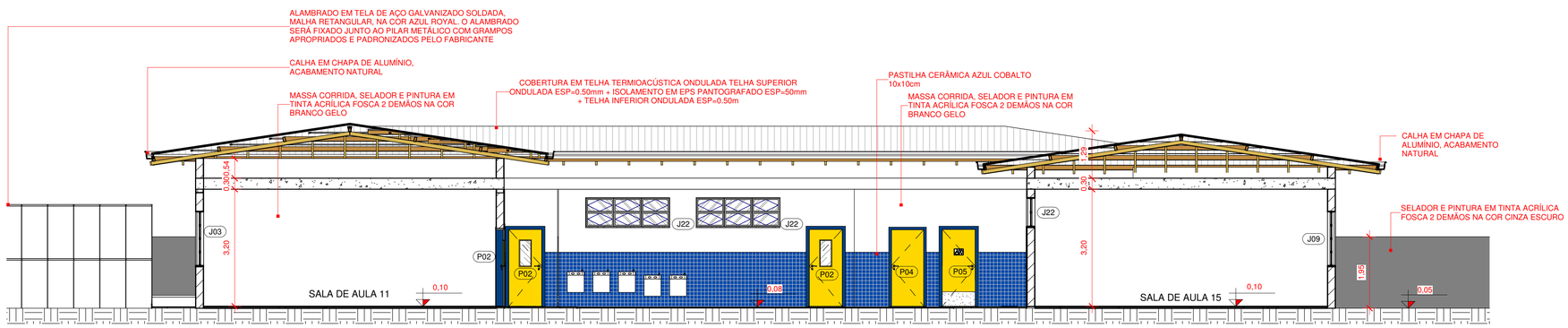

3 Corte B

1 : 75

2	REVISÃO CONFORME PARECER DA SED Nº 6988103/2020		20/11/2020
1	REVISÃO CONFORME PARECER DA SED Nº 6010053/2020		31/07/2020
0	EMISSÃO INICIAL		30/03/2020
Nº	DESCRIÇÃO	VISTO	DATA

OBS.: TODAS AS MEDIDAS DEVEM SER CONFERIDAS EM OBRA. CASO SEJA NECESSÁRIO ALGUMA ALTERAÇÃO, ENTRAR EM CONTATO COM O PROJETISTA RESPONSÁVEL.
OBS.: O NÍVEL 0,00m DO PROJETO ARQUITETÔNICO É REFERENTE AO NÍVEL 10,00m DO LEVANTAMENTO TOPOGRÁFICO.

APROVAÇÕES

CLIENTE: ADEMAR STRINGARI JUNIOR:07414980901
Assinado digitalmente por ADEMAR STRINGARI JUNIOR:07414980901
CN=ADEMAR STRINGARI JUNIOR:07414980901, OU=CPF A1, OU=Secretaria da Receita Federal do Brasil - RFB, OU=RFB e-CPF A1, OU=Videoconferência, OU=ICP-Brasil, OU=Certificado PJ A1, OU=ADEMAR STRINGARI JUNIOR:07414980901
Razão: Eu estou aprovando este documento
Localização: sua localização de assinatura aqui
Data: 2022-06-04 11:32:33
Foxit Reader Versão: 10.0.0
MUNICÍPIO DE JOINVILLE
83.169.623/0001-10

RESPONSÁVEL TÉCNICO
GUILHERME SILVEIRA DE OLIVEIRA:00492851905
Assinado de forma digital por GUILHERME SILVEIRA DE OLIVEIRA:00492851905
Dados: 2020.11.22 16:26:28 -03'00'
GUILHERME SILVEIRA DE OLIVEIRA
CREA/SC - 126956-9

ENGEPLANTI PROJETOS E SUPERVISÃO

PREFEITURA DE JOINVILLE

EQUIPE TÉCNICA DA EMPRESA
GUILHERME SILVEIRA DE OLIVEIRA
ENGENHEIRO CIVIL
CREA/SC - 126956-9

CLIENTE: **MUNICÍPIO DE JOINVILLE** — CNPJ: 83.169.623/0001-10

OBRA: **E.M. JOÃO DE OLIVEIRA** — INSCRIÇÃO IMOBILIÁRIA: 13.11.41.86.0968

ENDEREÇO: RUA AGULHAS NEGRAS, Nº 1587, BAIRRO FATIMA

DISCIPLINA	ARQUIVO:	DATA:
ARQUITETURA	370-19_ARQ_PE_R02	NOVEMBRO/2020
CONTEÚDO: CORTES A e B	ETAPA: PROJETO EXECUTIVO	PRANCHA: ARQ 15/55
	ESCALA: INDICADA	

Engeplanti Consultoria LTDA./ CREA nº 163388-0 / CNPJ 23.002.667/0001-29
Rua Cristóvão Nunes Pires, 110 - CEP 88010-120 - Florianópolis / Fone: (48) 99969-3345 / e-mail: guilherme@engeplanti.com.br

Projeto Arquitetônico (00134236[illegible])
SEI 22.0.21916[illegible] / pg. 15

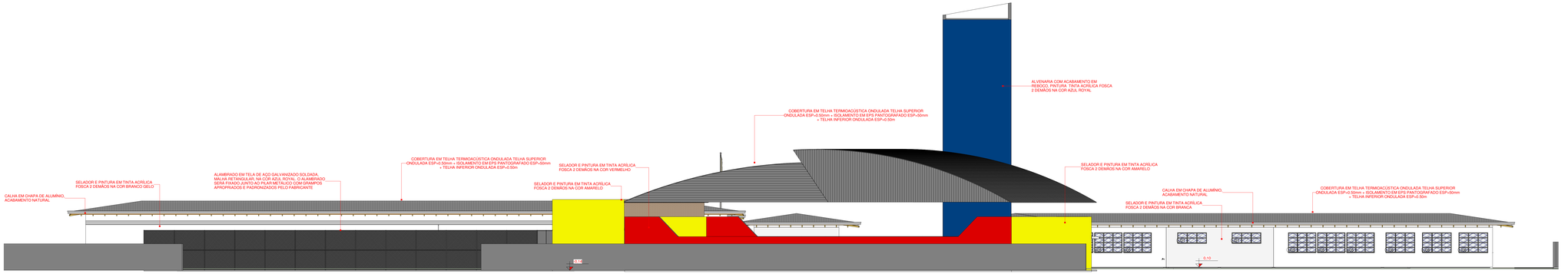

2 NOROESTE

1 : 100

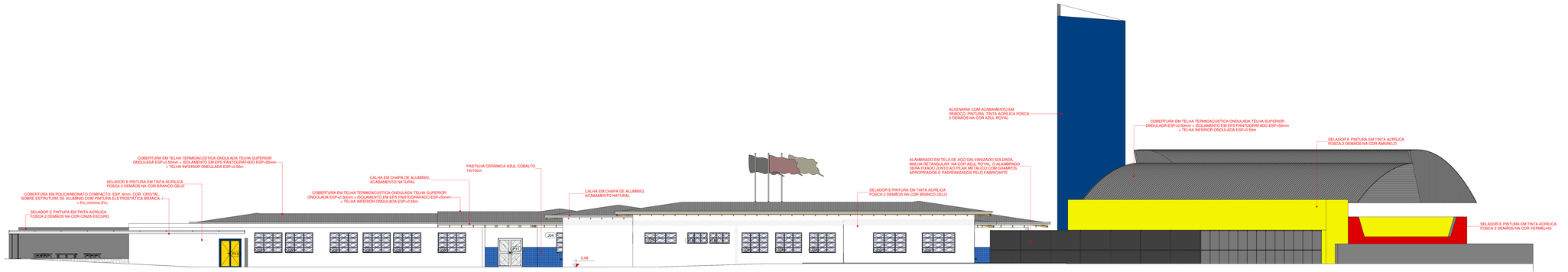

1 NORDESTE

1 : 100

Nº	DESCRIÇÃO	VISTO	DATA
2	REVISÃO CONFORME PARECER DA SED Nº 6988103/2020		20/11/2020
1	REVISÃO CONFORME PARECER DA SED Nº 6010053/2020		31/07/2020
0	EMISSÃO INICIAL		30/03/2020

OBS.: TODAS AS MEDIDAS DEVEM SER CONFERIDAS EM OBRA. CASO SEJA NECESSÁRIO ALGUMA ALTERAÇÃO, ENTRAR EM CONTATO COM O PROJETISTA RESPONSÁVEL.
OBS.: O NÍVEL 0.00m DO PROJETO ARQUITETÔNICO É REFERENTE AO NÍVEL 10.00m DO LEVANTAMENTO TOPOGRÁFICO.

APROVAÇÕES

CLIENTE: ADEMAR STRINGARI JUNIOR 07414980901
MUNICÍPIO DE JOINVILLE
Ao Arquivo (1)

RESPONSÁVEL TÉCNICO
GUILHERME SILVEIRA DE OLIVEIRA:00492851905
GUILHERME SILVEIRA DE OLIVEIRA
Arquitetura e Urbanismo

ENGEPLANTI PROJETOS E SUPERVISÃO

PREFEITURA DE JOINVILLE

EQUIPE TÉCNICA DA EMPRESA
GUILHERME SILVEIRA DE OLIVEIRA
ARQUITETURA
PROJETOS

CLIENTE: MUNICÍPIO DE JOINVILLE	CNPJ: 83.169.923/0001-10
OBRA: E.M. JOÃO DE OLIVEIRA	INSCRIÇÃO IMOBILIÁRIA: 13.11.41.86.0968
ENDEREÇO: RUA AGULHAS NEGRAS, Nº 1587, BAIRRO FATIMA	
DISCIPLINA: ARQUITETURA	ARQUIVO: 370-19_ARQ_PE_R02
CONTEÚDO: ELEVAÇÕES 01	ETAPA: PROJETO EXECUTIVO
ESCALA: INDICADA	DATA: NOVEMBRO/2020
	PRANCHA: ARQ 16/55

Engeplanti Consultoria LTDA.: CREA nº 163380-0 / CNPJ 23.002.667/0001-29
Rua Cristóvão Nunes Pires, 110 - CEP 89010-120 - Florianópolis / Fone: (48) 99968-3345 / e-mail: guilherme@engeplanti.com.br

Projeto Arquitetônico 2020/1247 - SEC 27/10/2020 às 18:16

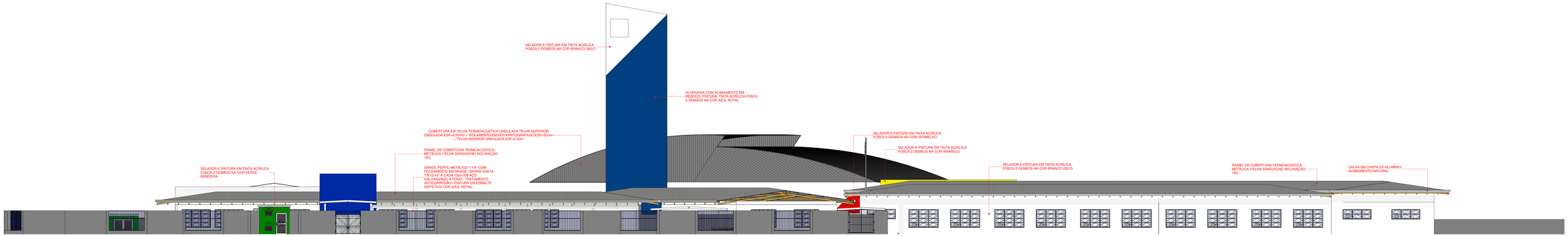

2 SUDESTE

1 : 100

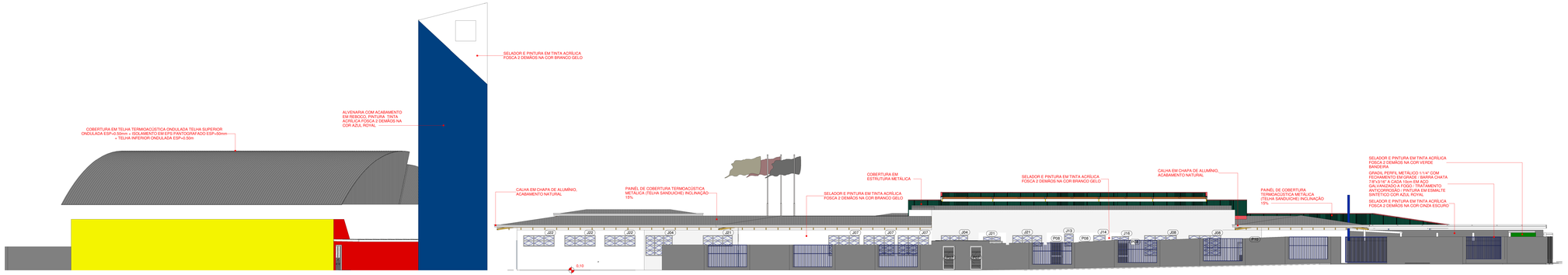

1 SUDOESTE

1 : 100

Nº	DESCRIÇÃO	VISTO	DATA
2	REVISÃO CONFORME PARECER DA SED Nº 6988103/2020		20/11/2020
1	REVISÃO CONFORME PARECER DA SED Nº 6010053/2020		31/07/2020
0	EMISSÃO INICIAL		30/03/2020

OBS.: TODAS AS MEDIDAS DEVEM SER CONFERIDAS EM OBRA. CASO SEJA NECESSÁRIO ALGUMA ALTERAÇÃO, ENTRAR EM CONTATO COM O PROJETISTA RESPONSÁVEL.
OBS.: O NÍVEL 0,00m DO PROJETO ARQUITETÔNICO É REFERENTE AO NÍVEL 10,00m DO LEVANTAMENTO TOPOGRÁFICO.

APROVAÇÕES

CLIENTE: ADEMAR STRINGARI JUNIOR 07414980901

RESPONSÁVEL TÉCNICO: GUILHERME SILVEIRA DE OLIVEIRA 004928519105

EQUIPE TÉCNICA DA EMPRESA: GUILHERME SILVEIRA DE OLIVEIRA

ENGEPLANTI PROJETOS E SUPERVISÃO

PREFEITURA DE JOINVILLE

CLIENTE: MUNICÍPIO DE JOINVILLE	CNPJ: 83.169.923/0001-10
OBRA: E.M. JOÃO DE OLIVEIRA	ÁREA CONSTRUÍDA: 13.11.41.86.0968
ENDEREÇO: RUA AGULHAS NEGRAS, Nº 1587, BAIRRO FÁTIMA	
DISCIPLINA: ARQUITETURA	ARQUIVO: 370-19_ARQ_PE_R02
CONTEÚDO: ELEVAÇÕES 02	ETAPA: PROJETO EXECUTIVO
	ESCALA: INDICADA
	DATA: NOVEMBRO/2020
	PRANCHA: ARQ 17/55

Engeplanti Consultoria LTDA. CREA nº 163380-0 / CNPJ 23.002.667/0001-29
Rua Cristóvão Nunes Pires, 113 - CEP 89010-120 - Florianópolis / Fone: (48) 99968-3345 / e-mail: guilherme@engeplanti.com.br

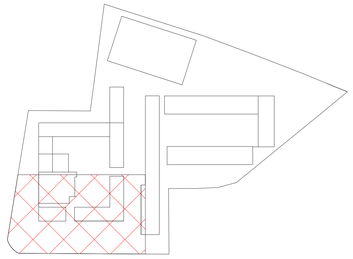

PLANTA DE SETORIZAÇÃO - SETOR A
1 : 1000

LEGENDA DE REVESTIMENTOS DE PISO

	PISO PORCELANATO 60 x 60 CM, ESMALTADO, USO INTERNO, COR BRANCO, PEI-5, ABSORÇÃO DE ÁGUA (≤0,5%), COEFICIENTE DE ATRITO MOLHADO ≥0,4 / COM ARGAMASSA INDUSTRIALIZADA / REJUNTE PRÉ-FABRICADO JUNTA 3 mm NA COR BRANCO
	CIMENTO ALISADO DESEMPENADO: CONCRETO SIMPLES / TRAÇO 1:3:5 / FCK 12MPA / E=8 CM/ RÉGUAS DE PINUS 1X5 PARA JUNTA DE DILATAÇÃO.
	PISO EMBORRACHADO (BORRACHA RECICLADA OU EPDM), BORDAS CHANFRADAS, SISTEMA DRENANTE, MODULAÇÃO EM PLACAS DE 1000 X 1000 MM, ESPESSURA DE 50 A 55 MM
	GRAMA
	PISO EM BLOCO INTERTRAVADO EM CONCRETO TIPO HOLANDÊS, e = 8 cm; Fck = 35 MPa
	SOLEIRA EM GRANITO CINZA ANDORINHA, e = 2cm
	SOLEIRA EM GRANITO CINZA ANDORINHA, e = 2cm, COM INCLINAÇÃO 1:2
	PISO TÁTIL (ALERTA E DIRECIONAL) EM CONCRETO, USO EXTERNO, 45x45CM, e= 2,5 cm
	PISO TÁTIL DE ALERTA EMBORRACHADO INTEGRADO, USO INTERNO, 25x25CM, e= 2,5 cm
	PEÇA DE INÍCIO DE COLOCAÇÃO

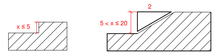

DETALHE TRATAMENTO DE DESNÍVEIS
1 : 10

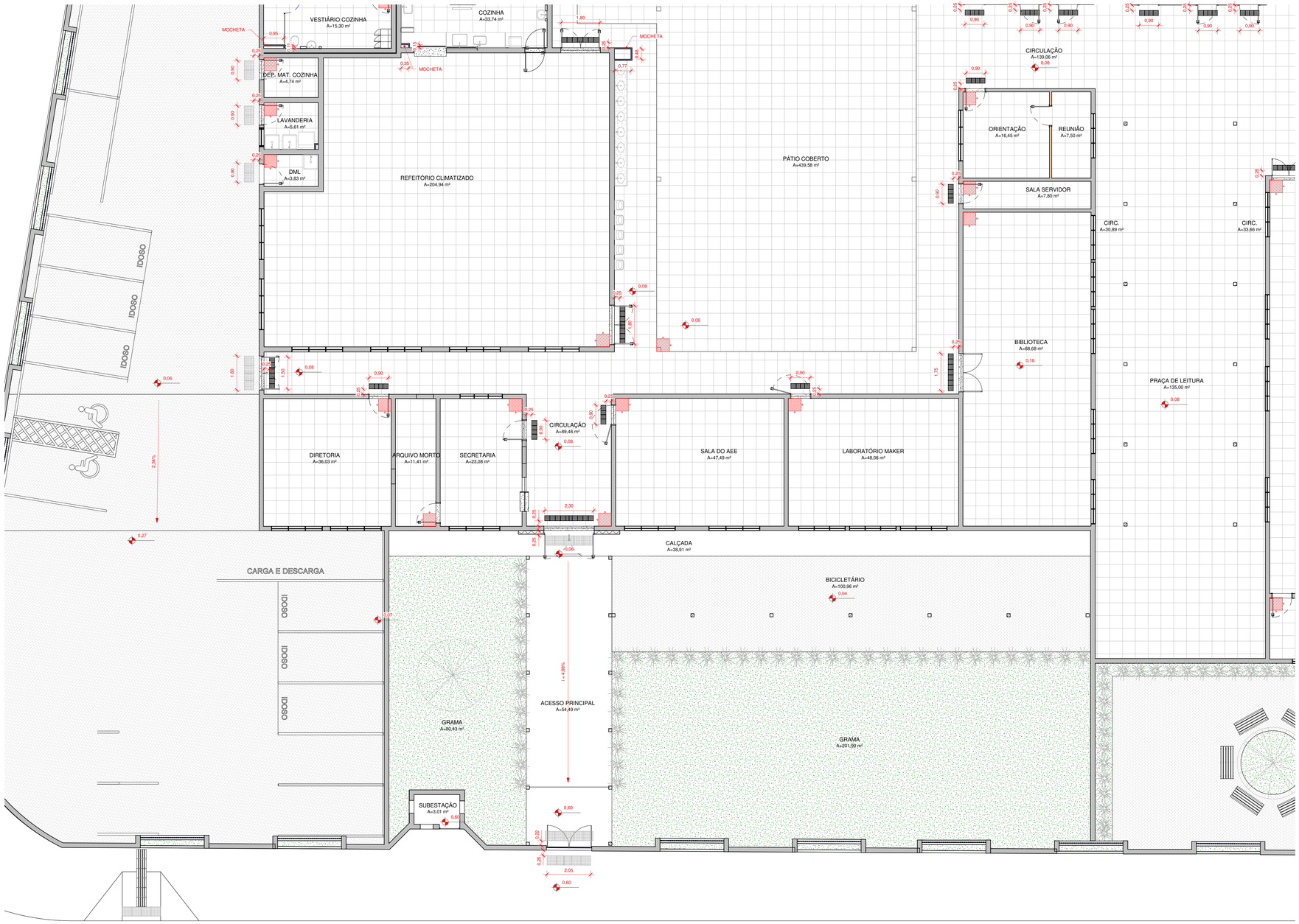

PAGINAÇÃO DE PISO - SETOR A
1 : 75

Nº	DESCRIÇÃO	VISTO	DATA
2	REVISÃO CONFORME PARECER DA SED Nº 6988103/2020		20/11/2020
1	REVISÃO CONFORME PARECER DA SED Nº 60100553/2020		31/07/2020
0	EMISSÃO INICIAL		30/03/2020

OBS.: TODAS AS MEDIDAS DEVEM SER CONFERIDAS EM OBRA. CASO SEJA NECESSÁRIO ALGUMA ALTERAÇÃO, ENTRAR EM CONTATO COM O PROJETISTA RESPONSÁVEL.
OBS.: O NÍVEL 0,00m DO PROJETO ARQUITETÔNICO É REFERENTE AO NÍVEL 10,00m DO LEVANTAMENTO TOPOGRÁFICO.

APROVAÇÕES

CLIENTE: ADEMAR STRINGARI JUNIOR 07414980901 — MUNICÍPIO DE JOINVILLE

RESPONSÁVEL TÉCNICO: GUILHERME SILVEIRA DE OLIVEIRA:00492851905 — GUILHERME SILVEIRA DE OLIVEIRA

EQUIPE TÉCNICA DA EMPRESA: GUILHERME SILVEIRA DE OLIVEIRA

ENGEPLANTI PROJETOS E SUPERVISÃO — PREFEITURA DE JOINVILLE

CLIENTE: MUNICÍPIO DE JOINVILLE	CNPJ: 83.169.623/0001-10
OBRA: E.M. JOÃO DE OLIVEIRA	INSCRIÇÃO IMOBILIÁRIA: 13.11.41.86.0968
ENDEREÇO: RUA AGULHAS NEGRAS, Nº 1587, BAIRRO FATIMA	
DISCIPLINA: ARQUITETURA	ARQUIVO: 370-19_ARQ_PE_R02 — DATA: NOVEMBRO/2020
CONTEÚDO: PAGINAÇÃO DE PISO - SETOR A	ETAPA: PROJETO EXECUTIVO — PRANCHA: ARQ 18/55
	ESCALA: INDICADA

Engeplanti Consultoria LTDA./ CREA nº 163388-0 / CNPJ 23.002.667/0001-29
Rua Cristóvão Nunes Pires, 110 - CEP 88010-120 - Florianópolis / Fone: (48) 99969-3345 / e-mail: guilherme@engeplanti.com.br

Projeto Arquitetônico (00134236)(6) SEI 22.0.000134236-6 pg 18 / 19

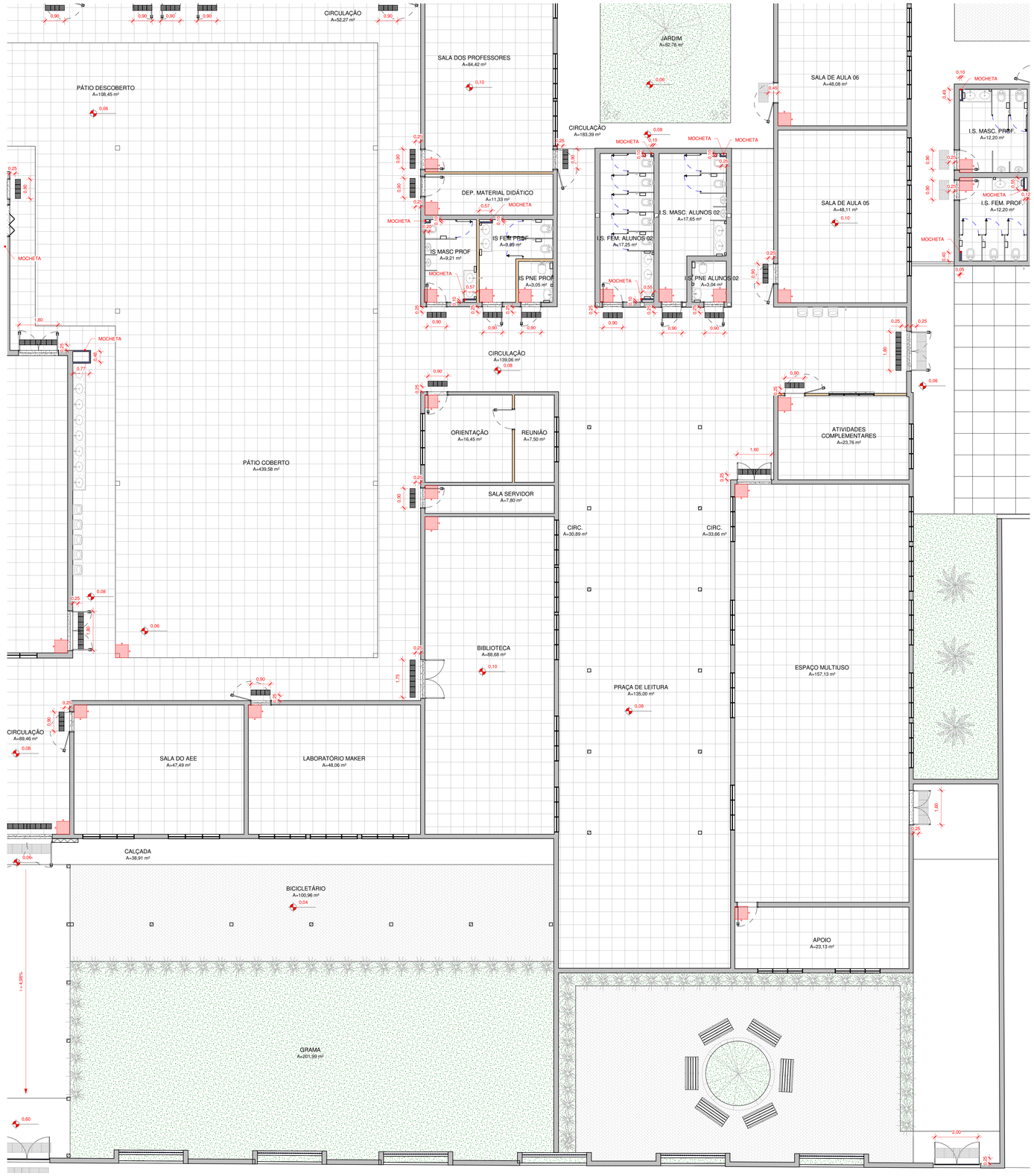

1 PAGINAÇÃO DE PISO - SETOR B

1 : 75

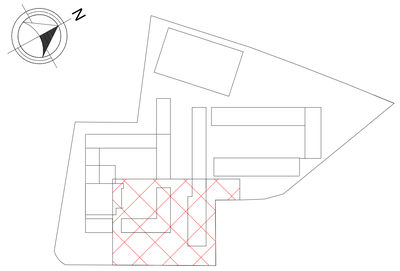

PLANTA DE SETORIZAÇÃO - SETOR B

1 : 1000

LEGENDA DE REVESTIMENTOS DE PISO

	PISO PORCELANATO 60 x 60 CM, ESMALTADO, USO INTERNO, COR BRANCO, PEI-5, ABSORÇÃO DE ÁGUA (≤0,5%), COEFICIENTE DE ATRITO MOLHADO ≥0,4 / COM ARGAMASSA INDUSTRIALIZADA / REJUNTE PRÉ-FABRICADO JUNTA 3 mm NA COR BRANCO
	CIMENTO ALISADO DESEMPENADO: CONCRETO SIMPLES / TRAÇO 1:3:5 / FCK 12MPA / E=8 CM/ RÉGUAS DE PINUS 1X5 PARA JUNTA DE DILATAÇÃO.
	PISO EMBORRACHADO (BORRACHA RECICLADA OU EPDM), BORDAS CHANFRADAS, SISTEMA DRENANTE, MODULAÇÃO EM PLACAS DE 1000 X 1000 MM, ESPESSURA DE 50 A 55 MM
	GRAMA
	PISO EM BLOCO INTERTRAVADO EM CONCRETO TIPO HOLANDÊS, e = 8 cm; Fck = 35 MPa
	SOLEIRA EM GRANITO CINZA ANDORINHA, e = 2cm
	SOLEIRA EM GRANITO CINZA ANDORINHA, e = 2cm, COM INCLINAÇÃO 1:2
	PISO TÁTIL (ALERTA E DIRECIONAL) EM CONCRETO, USO EXTERNO, 45x45CM, e= 2,5 cm
	PISO TÁTIL DE ALERTA EMBORRACHADO INTEGRADO, USO INTERNO, 25x25CM, e= 2,5 cm
	PEÇA DE INÍCIO DE COLOCAÇÃO

DETALHE TRATAMENTO DE DESNÍVEIS

1 : 10

Nº	DESCRIÇÃO	VISTO	DATA
2	REVISÃO CONFORME PARECER DA SED Nº 69881/03/2020		20/11/2020
1	REVISÃO CONFORME PARECER DA SED Nº 60100/53/2020		31/07/2020
0	EMISSÃO INICIAL		30/03/2020

OBS.: TODAS AS MEDIDAS DEVEM SER CONFERIDAS EM OBRA. CASO SEJA NECESSÁRIO ALGUMA ALTERAÇÃO, ENTRAR EM CONTATO COM O PROJETISTA RESPONSÁVEL.
OBS.: O NÍVEL 0,00m DO PROJETO ARQUITETÔNICO É REFERENTE AO NÍVEL 10,00m DO LEVANTAMENTO TOPOGRÁFICO.

APROVAÇÕES

CLIENTE: ADEMAR STRINGARI JUNIOR 07414980901 — MUNICÍPIO DE JOINVILLE 83.169.623/0001-10

RESPONSÁVEL TÉCNICO: GUILHERME SILVEIRA DE OLIVEIRA:00492851905 — Assinado de forma digital por GUILHERME SILVEIRA DE OLIVEIRA:00492851905 Dados: 2020.11.22 14:31:52 -03'00' — GUILHERME SILVEIRA DE OLIVEIRA — CREA/SC: 130084-6

ENGEPLANTI PROJETOS E SUPERVISÃO

EQUIPE TÉCNICA DA EMPRESA: GUILHERME SILVEIRA DE OLIVEIRA — ENGENHEIRO CIVIL — CREA/SC: 130084-6

PREFEITURA DE JOINVILLE

CLIENTE: **MUNICÍPIO DE JOINVILLE** — CNPJ: 83.169.623/0001-10

OBRA: **E.M. JOÃO DE OLIVEIRA** — INSCRIÇÃO IMOBILIÁRIA: 13.11.41.86.0968

ENDEREÇO: RUA AGULHAS NEGRAS, Nº 1587, BAIRRO FATIMA

DISCIPLINA: ARQUITETURA	ARQUIVO: 370-19_ARQ_PE_R02	DATA: NOVEMBRO/2020
CONTEÚDO: PAGINAÇÃO DE PISO - SETOR B	ETAPA: PROJETO EXECUTIVO	PRANCHA: ARQ 19/55
	ESCALA: INDICADA	

Engeplanti Consultoria LTDA.: CREA nº 153308-0 / CNPJ 23.002.667/0001-29
Rua Cristóvão Nunes Pires, 110 - CEP 88010-120 - Florianópolis / Fone: (48) 99969-3345 / e-mail: guilherme@engeplanti.com.br

Plano Arquitetônico (00123429916) SEI! 22.0.219163-9 / pg. 19

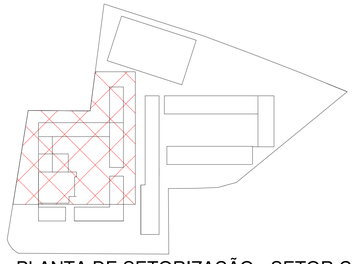

PLANTA DE SETORIZAÇÃO - SETOR C

1 : 1000

LEGENDA DE REVESTIMENTOS DE PISO

	PISO PORCELANATO 60 x 60 CM, ESMALTADO, USO INTERNO, COR BRANCO, PEI-5, ABSORÇÃO DE ÁGUA (≤0,5%), COEFICIENTE DE ATRITO MOLHADO ≥0,4 / COM ARGAMASSA INDUSTRIALIZADA / REJUNTE PRÉ-FABRICADO JUNTA 3 mm NA COR BRANCO
	CIMENTO ALISADO DESEMPENADO: CONCRETO SIMPLES / TRAÇO 1:3:5 / FCK 12MPA / E=8 CM/ RÉGUAS DE PINUS 1X5 PARA JUNTA DE DILATAÇÃO
	PISO EMBORRACHADO (BORRACHA RECICLADA OU EPDM), BORDAS CHANFRADAS, SISTEMA DRENANTE, MODULAÇÃO EM PLACAS DE 1000 X 1000 MM, ESPESSURA DE 50 A 55 MM
	GRAMA
	PISO EM BLOCO INTERTRAVADO EM CONCRETO TIPO HOLANDÊS, e = 8 cm; Fck = 35 MPa
	SOLEIRA EM GRANITO CINZA ANDORINHA, e = 2cm
	SOLEIRA EM GRANITO CINZA ANDORINHA, e = 2cm, COM INCLINAÇÃO 1:2
	PISO TÁTIL (ALERTA E DIRECIONAL) EM CONCRETO, USO EXTERNO, 45x45CM, e= 2,5 cm
	PISO TÁTIL DE ALERTA EMBORRACHADO INTEGRADO, USO INTERNO, 25x25CM, e= 2,5 cm
	PEÇA DE INÍCIO DE COLOCAÇÃO

DETALHE TRATAMENTO DE DESNÍVEIS

1 : 10

1 PAGINAÇÃO DE PISO - SETOR C

1 : 75

Nº	DESCRIÇÃO	VISTO	DATA
2	REVISÃO CONFORME PARECER DA SED Nº 69881032020		20/11/2020
1	REVISÃO CONFORME PARECER DA SED Nº 60100532020		31/07/2020
0	EMISSÃO INICIAL		30/03/2020

OBS.: TODAS AS MEDIDAS DEVEM SER CONFERIDAS EM OBRA. CASO SEJA NECESSÁRIO ALGUMA ALTERAÇÃO, ENTRAR EM CONTATO COM O PROJETISTA RESPONSÁVEL.
OBS.: O NÍVEL 0,00m DO PROJETO ARQUITETÔNICO É REFERENTE AO NÍVEL 10,00m DO LEVANTAMENTO TOPOGRÁFICO.

APROVAÇÕES

CLIENTE: ADEMAR STRINGARI JUNIOR: 07414980901
MUNICÍPIO DE JOINVILLE
80.169.623/0001-10

RESPONSÁVEL TÉCNICO
GUILHERME SILVEIRA DE OLIVEIRA:00492851905
Assinado de forma digital por GUILHERME SILVEIRA DE OLIVEIRA:00492851905
Dados: 2020.11.22 16:53:30 -03'00'
GUILHERME SILVEIRA DE OLIVEIRA
CREA/SC 154804-6

ENGEPLANTI PROJETOS E SUPERVISÃO

PREFEITURA DE JOINVILLE

EQUIPE TÉCNICA DA EMPRESA
GUILHERME SILVEIRA DE OLIVEIRA
CREA/SC 154804-6

CLIENTE: **MUNICÍPIO DE JOINVILLE** — CNPJ: 83.169.623/0001-10

OBRA: **E.M. JOÃO DE OLIVEIRA** — INSCRIÇÃO IMOBILIÁRIA: 13.11.41.86.0968

ENDEREÇO: RUA AGULHAS NEGRAS, Nº 1587, BAIRRO FATIMA

DISCIPLINA: ARQUITETURA
ARQUIVO: 370-19_ARQ_PE_R02
DATA: NOVEMBRO/2020
CONTEÚDO: PAGINAÇÃO DE PISO - SETOR C
ETAPA: PROJETO EXECUTIVO
ESCALA: INDICADA
PRANCHA: ARQ **20**/55

Engeplanti Consultoria LTDA./ CREA nº 163385-0 / CNPJ 23.002.667/0001-29
Rua Cristóvão Nunes Pires, 110 - CEP.88010-120 - Florianópolis / Fone: (48) 99969-3345 / e-mail: guilherme@engeplanti.com.br

Projeto Arquitetônico (01/08/2013).pln - Pal: 9 - 01/12/2020 22:22:55

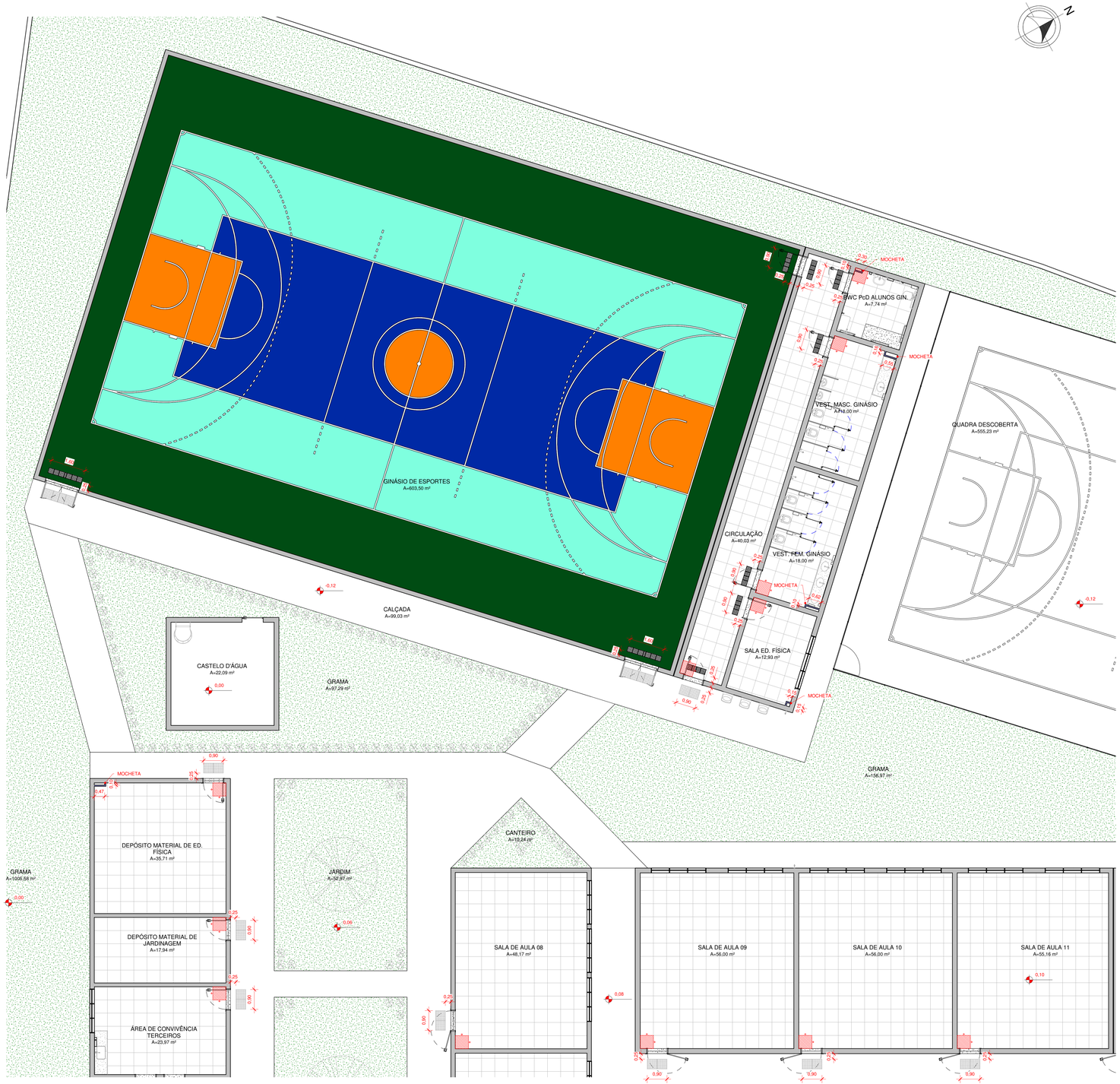

1 PAGINAÇÃO DE PISO - SETOR D

1 : 75

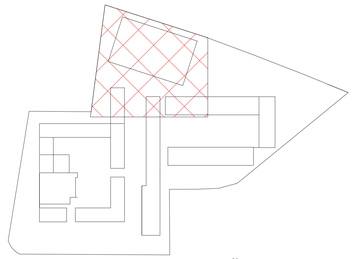

PLANTA DE SETORIZAÇÃO - SETOR D

1 : 1000

LEGENDA DE REVESTIMENTOS DE PISO

	PISO PORCELANATO 60 x 60 CM, ESMALTADO, USO INTERNO, COR BRANCO, PEI-5, ABSORÇÃO DE ÁGUA (40,5%), COEFICIENTE DE ATRITO MOLHADO ≥0,4 / COM ARGAMASSA INDUSTRIALIZADA / REJUNTE PRÉ-FABRICADO JUNTA 3 mm NA COR BRANCO
	CIMENTO ALISADO DESEMPENADO: CONCRETO SIMPLES / TRAÇO 1:3:5 / FCK 12MPA / E=8 CM/ RÉGUAS DE PINUS 1X5 PARA JUNTA DE DILATAÇÃO.
	PISO EMBORRACHADO (BORRACHA RECICLADA OU EPDM), BORDAS CHANFRADAS, SISTEMA DRENANTE, MODULAÇÃO EM PLACAS DE 1000 X 1000 MM, ESPESSURA DE 50 A 55 MM
	GRAMA
	PISO EM BLOCO INTERTRAVADO EM CONCRETO TIPO HOLANDÊS, e = 8 cm; Fck = 35 MPa
	SOLEIRA EM GRANITO CINZA ANDORINHA, e = 2cm
	SOLEIRA EM GRANITO CINZA ANDORINHA, e = 2cm, COM INCLINAÇÃO 1:2
	PISO TÁTIL (ALERTA E DIRECIONAL) EM CONCRETO, USO EXTERNO, 45x45CM, e= 2,5 cm
	PISO TÁTIL DE ALERTA EMBORRACHADO INTEGRADO; USO INTERNO, 25x25CM, e= 2,5 cm
	PEÇA DE INÍCIO DE COLOCAÇÃO

DETALHE TRATAMENTO DE DESNÍVEIS

1 : 10

LEGENDA PINTURA DA QUADRA COBERTA

SÍMBOLO	COR	LEGENDA	TIPO
①	VERDE		CONTRAPISO ALISADO COM ACABAMENTO EM TRÊS DEMÃOS DE TINTA EPOXI PARA PISO NAS CORES: VERDE, AZUL CLARO, AZUL ESCURO E LARANJA; DEMARCAÇÃO ESPORTIVA: 2 -(DUAS) DEMÃOS DE TINTA EPOXI, COR BRANCA, LARGURA DE 5cm. CORES: (1) VERDE; (2) AZUL CLARO; (3) AZUL ESCURO, (4) LARANJA. AS COTAS SÃO EM RELAÇÃO AO EIXO DAS LINHAS DE DEMARCAÇÃO
②	AZUL CLARO		
③	AZUL ESCURO		
④	LARANJA		OBS.: ESTA QUADRA POLIESPOTIVA NÃO POSSUI DIMENSÕES OFICIAIS, PORTANTO AS MODALIDADES ESPORTIVAS TIVERAM SUAS DIMENSÕES DE QUADRAS ADAPTADAS PARA O ESPAÇO DISPONÍVEL, LEMBRANDO QUE O FOCO É RECREATIVO E NÃO DE PRÁTICA / TREINAMENTO PROFISSIONAL

PINTURA DA QUADRA DESCOBERTA

CONTRAPISO ALISADO COM ACABAMENTO EM TRÊS DEMÃOS DE TINTA ACRÍLICA PARA PISO NA COR CINZA ESCURO; DEMARCAÇÃO ESPORTIVA: 2 (DUAS) DEMÃOS DE TINTA ACRÍLICA, COR BRANCA; LARGURA DE 5cm.
AS COTAS SÃO EM RELAÇÃO AO EIXO DAS LINHAS DE DEMARCAÇÃO.

OBS.: ESTA QUADRA POLIESPOTIVA NÃO POSSUI DIMENSÕES OFICIAIS, PORTANTO AS MODALIDADES ESPORTIVAS TIVERAM SUAS DIMENSÕES DE QUADRAS ADAPTADAS PARA O ESPAÇO DISPONÍVEL, LEMBRANDO QUE O FOCO É RECREATIVO E NÃO DE PRÁTICA / TREINAMENTO PROFISSIONAL

Nº	DESCRIÇÃO	VISTO	DATA
2	REVISÃO CONFORME PARECER DA SED Nº 6988103/2020		20/11/2020
1	REVISÃO CONFORME PARECER DA SED Nº 6010053/2020		31/07/2020
0	EMISSÃO INICIAL		30/03/2020

OBS.: TODAS AS MEDIDAS DEVEM SER CONFERIDAS EM OBRA, CASO SEJA NECESSÁRIO ALGUMA ALTERAÇÃO, ENTRAR EM CONTATO COM O PROJETISTA RESPONSÁVEL
OBS.: O NÍVEL 0,00m DO PROJETO ARQUITETÔNICO É REFERENTE AO NÍVEL 10,00m DO LEVANTAMENTO TOPOGRÁFICO.

APROVAÇÕES

CLIENTE: ADEMAR STRINGARI JUNIOR 07414980901
MUNICÍPIO DE JOINVILLE

RESPONSÁVEL TÉCNICO: GUILHERME SILVEIRA DE OLIVEIRA:00492851905
GUILHERME SILVEIRA DE OLIVEIRA
CREA/SC 128554-4

ENGEPLANTI PROJETOS E SUPERVISÃO

EQUIPE TÉCNICA DA EMPRESA
GUILHERME SILVEIRA DE OLIVEIRA
CREA/SC 128554-4

PREFEITURA DE JOINVILLE

CLIENTE: MUNICÍPIO DE JOINVILLE	CNPJ: 83.169.623/0001-10
OBRA: E.M. JOÃO DE OLIVEIRA	INSCRIÇÃO IMOBILIÁRIA: 13.11.41.86.0968
ENDEREÇO: RUA AGULHAS NEGRAS, Nº 1587, BAIRRO FATIMA	
DISCIPLINA: ARQUITETURA	ARQUIVO: 370-19_ARQ_PE_R02 / DATA: NOVEMBRO/2020
CONTEÚDO: PAGINAÇÃO DE PISO - SETOR D	ETAPA: PROJETO EXECUTIVO / PRANCHA: ARQ 21/55
	ESCALA: INDICADA

Engeplanti Consultoria LTDA.: CREA nº 163388-0 / CNPJ 23.002.667/0001-29
Rua Cristóvão Nunes Pires, 110 - CEP 88010-120 - Florianópolis / Fone: (48) 99969-3345 / e-mail: guilherme@engeplanti.com.br

Projeto Arquitetônico (9) 21362 (00) 22-05-2020 SE

PLANTA DE SETORIZAÇÃO - SETOR E

1 : 1000

1 PAGINAÇÃO DE PISO - SETOR E

1 : 75

LEGENDA DE REVESTIMENTOS DE PISO

- PISO PORCELANATO 60 x 60 CM, ESMALTADO, USO INTERNO, COR BRANCO, PEI-5, ABSORÇÃO DE ÁGUA (±0,5%), COEFICIENTE DE ATRITO MOLHADO ≥0,4 / COM ARGAMASSA INDUSTRIALIZADA / REJUNTE PRÉ-FABRICADO JUNTA 3 mm NA COR BRANCO
- CIMENTO ALISADO DESEMPENADO: CONCRETO SIMPLES / TRAÇO 1:3,5 / FCK 12MPA / E=8 CM/ RÉGUAS DE PINUS 1XS PARA JUNTA DE DILATAÇÃO.
- PISO EMBORRACHADO (BORRACHA RECICLADA OU EPDM), BORDAS CHANFRADAS, SISTEMA DRENANTE, MODULAÇÃO EM PLACAS DE 1000 X 1000 MM, ESPESSURA DE 50 A 55 MM
- GRAMA
- PISO EM BLOCO INTERTRAVADO EM CONCRETO TIPO HOLANDÊS, e = 8 cm; Fck = 35 MPa
- SOLEIRA EM GRANITO CINZA ANDORINHA, e = 2cm
- SOLEIRA EM GRANITO CINZA ANDORINHA, e = 2cm, COM INCLINAÇÃO 1:2
- PISO TÁTIL (ALERTA E DIRECIONAL) EM CONCRETO, USO EXTERNO, 45x45CM, e= 2,5 cm
- PISO TÁTIL DE ALERTA EMBORRACHADO INTEGRADO, USO INTERNO, 25x25CM, e= 2,5 cm
- PEÇA DE INÍCIO DE COLOCAÇÃO

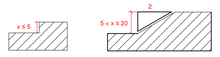

DETALHE TRATAMENTO DE DESNÍVEIS

1 : 10

Nº	DESCRIÇÃO	VISTO	DATA
2	REVISÃO CONFORME PARECER DA SED Nº 6988103/2020		20/11/2020
1	REVISÃO CONFORME PARECER DA SED Nº 6010053/2020		31/07/2020
0	EMISSÃO INICIAL		30/03/2020

OBS.: TODAS AS MEDIDAS DEVEM SER CONFERIDAS EM OBRA. CASO SEJA NECESSÁRIO ALGUMA ALTERAÇÃO, ENTRAR EM CONTATO COM O PROJETISTA RESPONSÁVEL.
OBS.: O NÍVEL 0,00m DO PROJETO ARQUITETÔNICO É REFERENTE AO NÍVEL 10,00m DO LEVANTAMENTO TOPOGRÁFICO.

APROVAÇÕES

CLIENTE: ADEMAR STRINGARI JUNIOR:07414980901 — Assinado de forma digital por ADEMAR STRINGARI JUNIOR:07414980901 Dados: 2020.11.12 17:39:08 -03'00' — MUNICÍPIO DE JOINVILLE 83.169.623/0001-10

RESPONSÁVEL TÉCNICO: GUILHERME SILVEIRA DE OLIVEIRA:00492851905 — Assinado de forma digital por GUILHERME SILVEIRA DE OLIVEIRA:00492851905 Dados: 2020.11.12 17:39:08 -03'00' — GUILHERME SILVEIRA DE OLIVEIRA CREA/SC 154804-6

ENGEPLANTI PROJETOS E SUPERVISÃO

EQUIPE TÉCNICA DA EMPRESA: GUILHERME SILVEIRA DE OLIVEIRA CREA/SC 154804-6

PREFEITURA DE JOINVILLE

CLIENTE: **MUNICÍPIO DE JOINVILLE** — CNPJ: 83.169.623/0001-10

OBRA: **E.M. JOÃO DE OLIVEIRA** — INSCRIÇÃO IMOBILIÁRIA: 13.11.41.86.0968

ENDEREÇO: RUA AGULHAS NEGRAS, Nº 1587, BAIRRO FATIMA

DISCIPLINA: ARQUITETURA	ARQUIVO: 370-19_ARQ_PE_Rb2	DATA: NOVEMBRO/2020
CONTEÚDO: PAGINAÇÃO DE PISO - SETOR E	ETAPA: PROJETO EXECUTIVO	PRANCHA: ARQ **22**/55
	ESCALA: INDICADA	

Engeplanti Consultoria LTDA./ CREA nº 163388-0 / CNPJ 23.002.667/0001-29
Rua Cristóvão Nunes Pires, 110 - CEP.88010-120 - Florianópolis / Fone: (48) 99969-3345 / e-mail: guilherme@engeplanti.com.br

Projeto Arquitetônico (00132628610) SEI 22.0.219169-9 / pg. 22

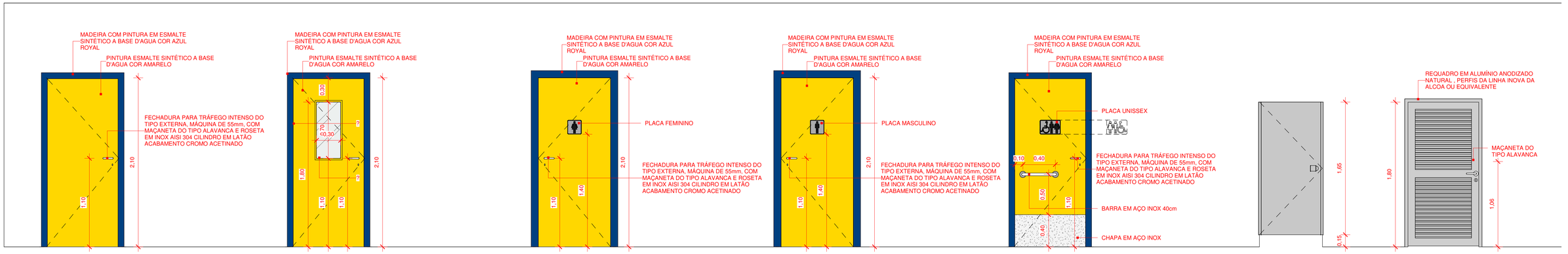

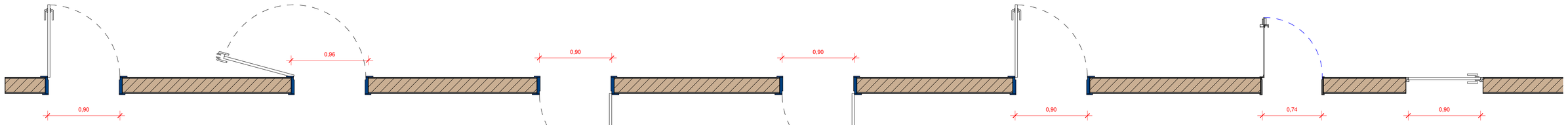

P01

DIMENSÕES: 0,90 x 2,10 m

CARACTERÍSTICAS:

PORTA COM 1 FOLHA DE GIRO / MADEIRA 100% SÓLIDA / MÍNIMO TRÊS DOBRADIÇAS DE 3 1/2" / FECHADURA PARA TRÁFEGO INTENSO DO TIPO EXTERNA, MÁQUINA DE 55mm, COM MAÇANETA E ROSETA EM INOX AISI 304 CILINDRO EM LATÃO ACABAMENTO CROMO ACETINADO / PINTURA EM ESMALTE SINTÉTICO À BASE D'ÁGUA ACETINADO - COR E PROTEÇÃO OU EQUIVALENTE / FOLHA: COR AMARELO / VISTA E FORRA: COR AZUL ROYAL

P02

DIMENSÕES: 0,90 x 2,10 m

CARACTERÍSTICAS:

PORTA COM 1 FOLHA DE GIRO / MADEIRA 100% SÓLIDA / VISOR DE VIDRO 8mm LAMINADO INCOLOR / MÍNIMO TRÊS DOBRADIÇAS DE 3 1/2" / FECHADURA PARA TRÁFEGO INTENSO DO TIPO EXTERNA, MÁQUINA DE 55mm, COM MAÇANETA E ROSETA EM INOX AISI 304 CILINDRO EM LATÃO ACABAMENTO CROMO ACETINADO / PINTURA EM ESMALTE SINTÉTICO À BASE D'ÁGUA ACETINADO - COR E PROTEÇÃO OU EQUIVALENTE / FOLHA: COR AMARELO / VISTA E FORRA: COR AZUL ROYAL

P03

DIMENSÕES: 0,90 x 2,10 m

CARACTERÍSTICAS:

PORTA COM 1 FOLHA DE GIRO / MADEIRA 100% SÓLIDA / PLACA INDICATIVA FEMININO / MÍNIMO TRÊS DOBRADIÇAS DE 3 1/2" / FECHADURA PARA TRÁFEGO INTENSO DO TIPO EXTERNA, MÁQUINA DE 55mm, COM MAÇANETA E ROSETA EM INOX AISI 304 CILINDRO EM LATÃO ACABAMENTO CROMO ACETINADO / MOLA HIDRÁULICA / PINTURA EM ESMALTE SINTÉTICO À BASE D'ÁGUA ACETINADO / FOLHA: COR AMARELO / VISTA E FORRA: COR AZUL ROYAL

P04

DIMENSÕES: 0,90 x 2,10 m

CARACTERÍSTICAS:

PORTA COM 1 FOLHA DE GIRO / MADEIRA 100% SÓLIDA / PLACA INDICATIVA MASCULINO / MÍNIMO TRÊS DOBRADIÇAS DE 3 1/2" / FECHADURA PARA TRÁFEGO INTENSO DO TIPO EXTERNA, MÁQUINA DE 55mm, COM MAÇANETA E ROSETA EM INOX AISI 304 CILINDRO EM LATÃO ACABAMENTO CROMO ACETINADO / MOLA HIDRÁULICA / PINTURA EM ESMALTE SINTÉTICO À BASE D'ÁGUA ACETINADO - COR E PROTEÇÃO OU EQUIVALENTE / FOLHA: COR AMARELO / VISTA E FORRA: COR AZUL ROYAL

P05

DIMENSÕES: 0,90 x 2,10 m

CARACTERÍSTICAS:

PORTA COM 1 FOLHA DE GIRO / MADEIRA 100% SÓLIDA / PLACA INDICATIVA UNISSEX PCD / MÍNIMO TRÊS DOBRADIÇAS DE 3 1/2" / FECHADURA PARA TRÁFEGO INTENSO DO TIPO EXTERNA, MÁQUINA DE 55mm, COM MAÇANETA E ROSETA EM INOX AISI 304 CILINDRO EM LATÃO ACABAMENTO CROMO ACETINADO / MOLA HIDRÁULICA / PINTURA EM ESMALTE SINTÉTICO À BASE D'ÁGUA ACETINADO - COR E PROTEÇÃO OU EQUIVALENTE / FOLHA: COR AMARELO / VISTA E FORRA: COR AZUL ROYAL

P06

DIMENSÕES: 0,74 x 1,65 m

CARACTERÍSTICAS:

PORTA COM 1 FOLHA DE GIRO / VENEZIANA EM ALUMÍNIO ANODIZADO NATURAL

P07

DIMENSÕES: 0,90 x 1,80 m

CARACTERÍSTICAS:

PORTA COM 1 FOLHA DE GIRO / VENEZIANA EM ALUMÍNIO ANODIZADO NATURAL

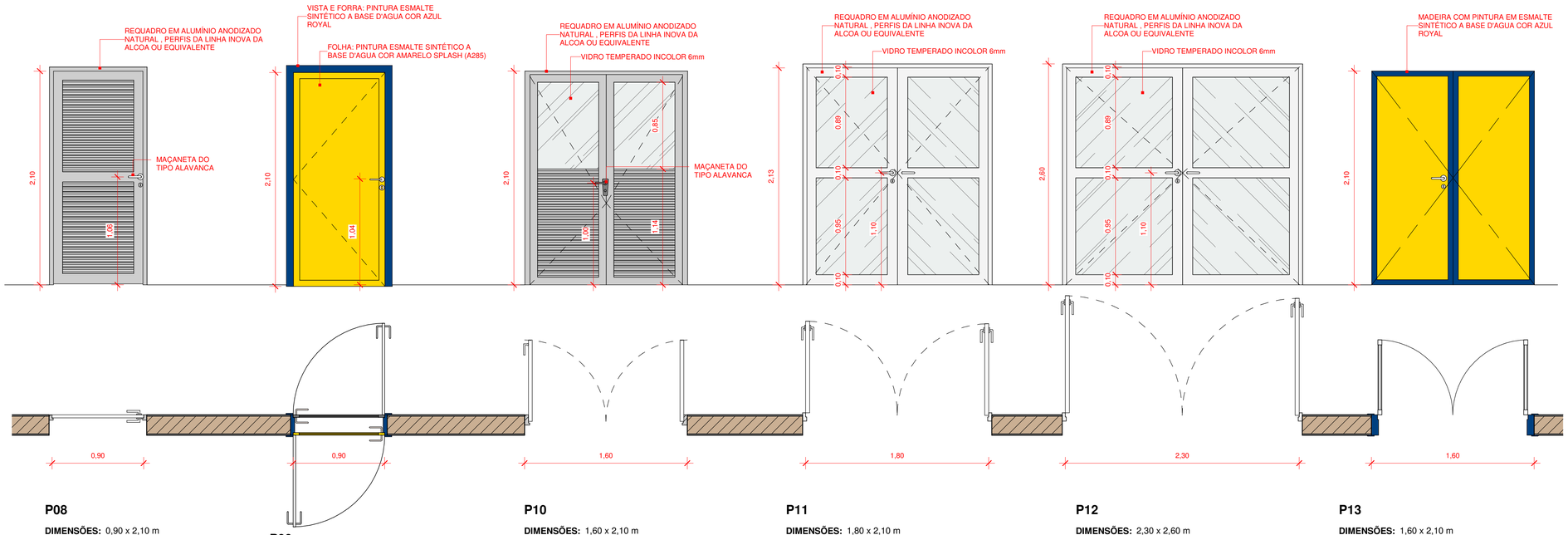

P08

DIMENSÕES: 0,90 x 2,10 m

CARACTERÍSTICAS:

PORTA COM 1 FOLHA DE GIRO / VENEZIANA EM ALUMÍNIO ANODIZADO NATURAL

P09

DIMENSÕES: 0,90 x 2,10 m

CARACTERÍSTICAS:

PORTA COM 2 FOLHAS DE GIRO / MÍNIMO TRÊS DOBRADIÇAS DE 3 1/2" / FECHADURA PARA TRAFEGO INTENSO DO TIPO EXTERNA, MAQUINA DE 55mm, COM MAÇANETA E ROSETA EM INOX AISI 304 CILINDRO EM LATÃO ACABAMENTO CROMO ACETINADO / SENDO 1 FOLHA EM MADEIRA 100% SÓLIDA, PINTURA EM ESMALTE SINTÉTICO À BASE D'ÁGUA ACETINADO COR AMARELO, VISTAS E FORRA COR ROYAL / OUTRA FOLHA COM REQUADRO EM ALUMÍNIO ANODIZANDO NATURAL COM TELA ANTIMOSQUITO / MOLA HIDRÁULICA NAS DUAS FOLHAS

P10

DIMENSÕES: 1,60 x 2,10 m

CARACTERÍSTICAS:

PORTA COM 2 FOLHAS DE GIRO / REQUADRO E VENEZIANA EM ALUMÍNIO ANODIZADO NATURAL, PERFIS DA LINHA INOVA DA ALCOA OU EQUIVALENTE / VIDRO TEMPERADO INCOLOR 6mm / FECHADURA FORNECIDA PELO FABRICANTE DA ESQUADRIA, APROVADA PELA FISCALIZAÇÃO E COM O MATERIAL NA COR NATURAL, ACOMPANHANDO LINHA GERAL DA ESQUADRIA

P11

DIMENSÕES: 1,80 x 2,10 m

CARACTERÍSTICAS:

PORTA COM 2 FOLHAS DE GIRO / REQUADRO EM ALUMÍNIO ANODIZADO NATURAL, PERFIS DA LINHA INOVA DA ALCOA OU EQUIVALENTE/ VIDRO TEMPERADO INCOLOR 6mm/ FECHADURA FORNECIDA PELO FABRICANTE DA ESQUADRIA, APROVADA PELA FISCALIZAÇÃO E COM O MATERIAL NA COR NATURAL, ACOMPANHANDO LINHA GERAL DA ESQUADRIA

P12

DIMENSÕES: 2,30 x 2,60 m

CARACTERÍSTICAS:

PORTA COM 2 FOLHAS DE ABRIR/ REQUADRO EM ALUMÍNIO ANODIZADO NATURAL, PERFIS DA LINHA INOVA DA ALCOA OU EQUIVALENTE/ VIDRO 6mm TEMPERADO INCOLOR / FECHADURA FORNECIDA PELO FABRICANTE DA ESQUADRIA, APROVADA PELA FISCALIZAÇÃO E COM O MATERIAL NA COR NATURAL, ACOMPANHANDO LINHA GERAL DA ESQUADRIA

P13

DIMENSÕES: 1,60 x 2,10 m

CARACTERÍSTICAS:

PORTA COM 2 FOLHAS DE GIRO / MADEIRA 100% SÓLIDA / MÍNIMO TRÊS DOBRADIÇAS DE 3 1/2" / FECHADURA PARA TRÁFEGO INTENSO DO TIPO EXTERNA, MÁQUINA DE 55mm, COM MAÇANETA E ROSETA EM INOX AISI 304 CILINDRO EM LATÃO ACABAMENTO CROMO ACETINADO / PINTURA EM ESMALTE SINTÉTICO À BASE D'ÁGUA ACETINADO / FOLHA: COR AMARELO / VISTA E FORRA: COR AZUL ROYAL

5 P09 - LADO 2
1 : 25

Nº	DESCRIÇÃO	VISTO	DATA
2	REVISÃO CONFORME PARECER DA SED Nº 6988103/2020		20/11/2020
1	REVISÃO CONFORME PARECER DA SED Nº 6010053/2020		31/07/2020
0	EMISSÃO INICIAL		30/03/2020

OBS.: TODAS AS MEDIDAS DEVEM SER CONFERIDAS EM OBRA. CASO SEJA NECESSÁRIO ALGUMA ALTERAÇÃO, ENTRAR EM CONTATO COM O PROJETISTA RESPONSÁVEL.
OBS.: O NÍVEL 0,00m DO PROJETO ARQUITETÔNICO É REFERENTE AO NÍVEL 10,00m DO LEVANTAMENTO TOPOGRÁFICO.

APROVAÇÕES

CLIENTE: ADEMAR STRINGARI JUNIOR:07414980901
MUNICÍPIO DE JOINVILLE
82.168.623/0001-10

Assinado digitalmente por ADEMAR STRINGARI JUNIOR:07414980901
CN: C=BR, O=ICP-Brasil, OU=Secretaria da Receita Federal do Brasil - RFB, OU=RFB e CPF A1, OU=AC SERASA RFB, OU=26548605000220, OU=PRESENCIAL, CN=ADEMAR STRINGARI JUNIOR:07414980901
Razão: Eu estou aprovando este documento
Local: Sua assinatura de acordo de assinatura aqui
Data: 2022-05-04 11:46:47
Foxit Reader Versão: 10.0.0

RESPONSÁVEL TÉCNICO
GUILHERME SILVEIRA DE OLIVEIRA:00492851905
Assinado de forma digital por GUILHERME SILVEIRA DE OLIVEIRA:00492851905
Dados: 2020.11.22 17:39:56 -03'00'
GUILHERME SILVEIRA DE OLIVEIRA
CREA/SC: 130868-9

ENGEPLANTI PROJETOS E SUPERVISÃO

EQUIPE TÉCNICA DA EMPRESA
GUILHERME SILVEIRA DE OLIVEIRA
ENGENHEIRO CIVIL
CREA/SC: 130868-9

PREFEITURA DE JOINVILLE

CLIENTE: **MUNICÍPIO DE JOINVILLE** — CNPJ: 83.169.623/0001-10

OBRA: **E.M. JOÃO DE OLIVEIRA** — INSCRIÇÃO IMOBILIÁRIA: 13.11.41.86.0968

ENDEREÇO: RUA AGULHAS NEGRAS, Nº 1587, BAIRRO FATIMA

DISCIPLINA	ARQUIVO:	DATA:
ARQUITETURA	370-19_ARQ_PE_R02	NOVEMBRO/2020
CONTEÚDO: DETALHAMENTO DE ESQUADRIAS I	ETAPA: PROJETO EXECUTIVO	PRANCHA: ARQ 23/55
	ESCALA: INDICADA	

Engeplanti Consultoria LTDA./ CREA nº 163388-0 / CNPJ 23.002.667/0001-29
Rua Cristóvão Nunes Pires, 110 - CEP 88010-120 - Florianópolis / Fone: (48) 99969-3345 / e-mail: guilherme@engeplanti.com.br

Projeto Arquitetônico (00134326615) SEI 22.0.219163-6 / pg. 23

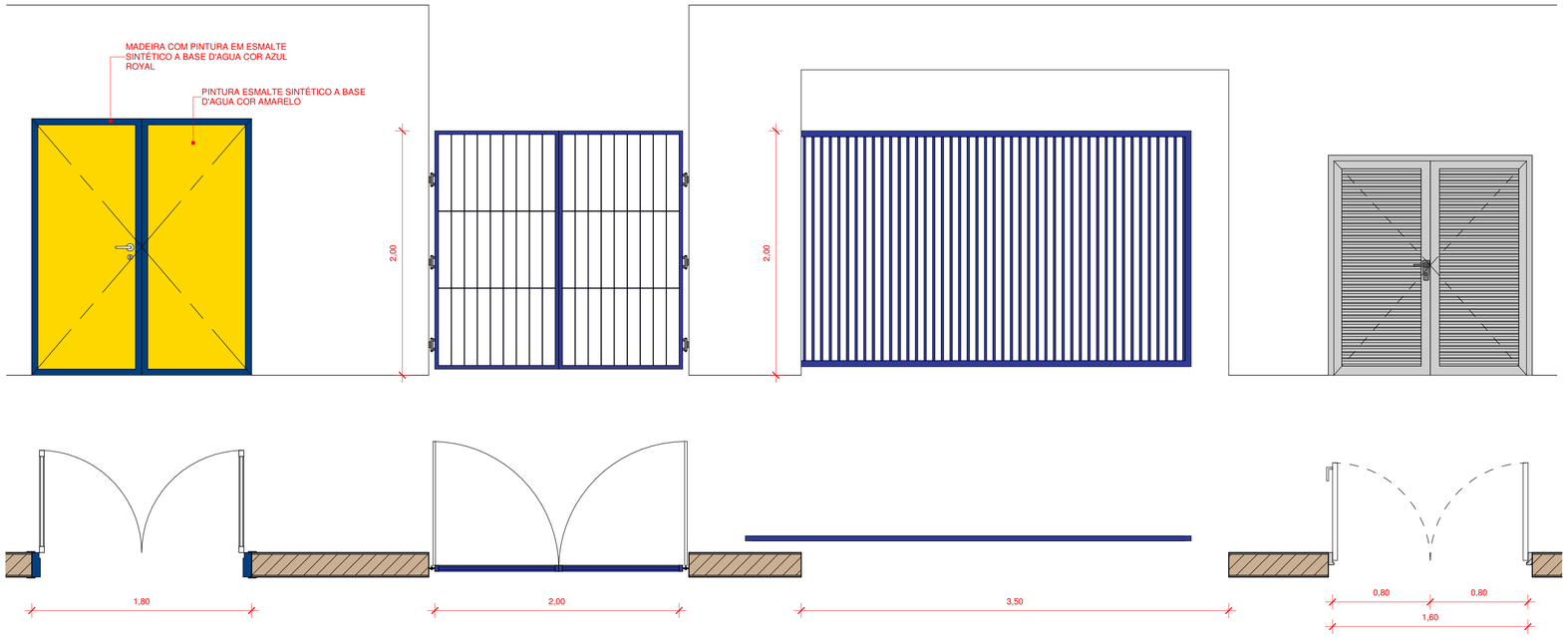

P14

DIMENSÕES: 1,80 x 2,10 m

CARACTERÍSTICAS:

PORTA COM 2 FOLHAS DE GIRO / MADEIRA 100% SÓLIDA / MÍNIMO TRÊS DOBRADIÇAS DE 3 1/2" / FECHADURA PARA TRÁFEGO INTENSO DO TIPO EXTERNA, MÁQUINA DE 55mm, COM MAÇANETA E ROSETA EM INOX AISI 304 CILINDRO EM LATÃO ACABAMENTO CROMO ACETINADO / PINTURA EM ESMALTE SINTÉTICO A BASE D'ÁGUA ACETINADO / FOLHA: COR AMARELO / VISTA E FORRA: COR AZUL ROYAL

P15

DIMENSÕES: 2,00 x 2,00 m

CARACTERÍSTICAS:

PORTÃO 2 FOLHAS DE GIRO EM PERFIL METÁLICO 1/1/4" COM FECHAMENTO EM GRADE / BARRA CHATA 7/8"x3/16" A CADA 10cm EM AÇO GALVANIZADO A FOGO / TRATAMENTO ANTICORROSÃO / PINTURA EM ESMALTE SINTÉTICO COR AZUL ROYAL

P16

DIMENSÕES: 3,50 x 2,00 m

CARACTERÍSTICAS:

PORTÃO DE CORRER EM PERFIL METÁLICO 1/1/4" COM FECHAMENTO EM GRADE / BARRA CHATA 7/8"x3/16" A CADA 10cm EM AÇO GALVANIZADO A FOGO / TRATAMENTO ANTICORROSÃO / PINTURA EM ESMALTE SINTÉTICO COR AZUL ROYAL

P17

DIMENSÕES: 1,60 x 1,80 m

CARACTERÍSTICAS:

PORTA COM 2 FOLHAS DE GIRO / VENEZIANA EM ALUMÍNIO ANODIZADO NATURAL

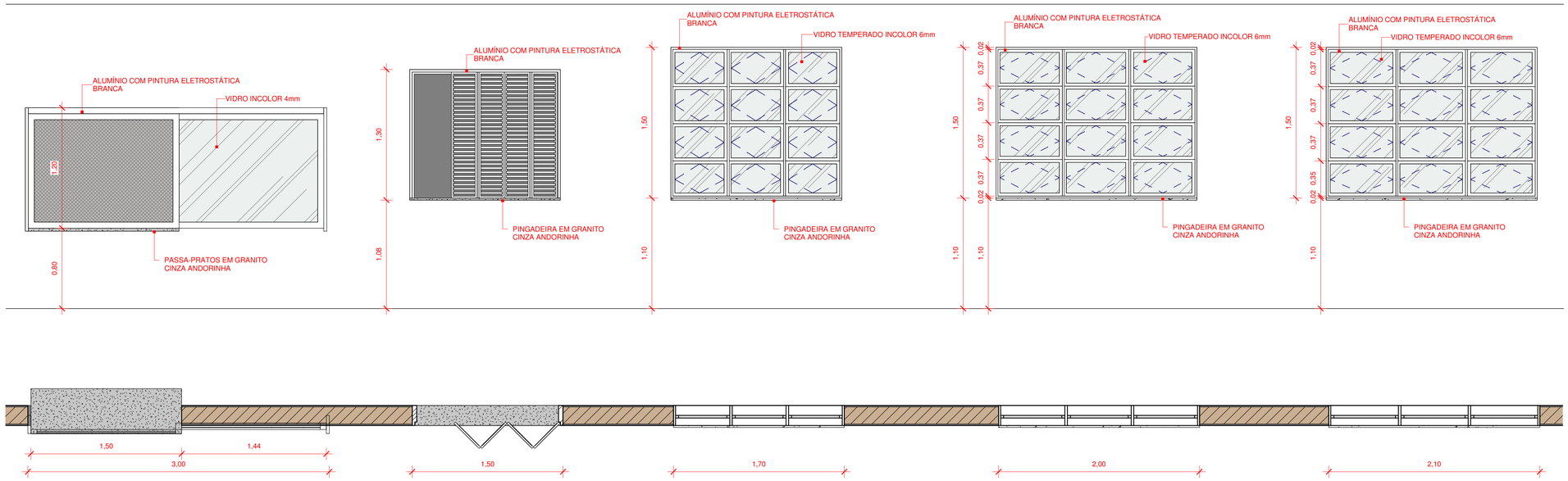

J01

DIMENSÕES: 1,50 x 1,20 / 0,80

CARACTERÍSTICAS:

JANELA COM 2 FOLHAS DE CORRER COM TRILHO SUPERIOR (1 FOLHA ABRE PARA FORA DO VÃO – VIDRO LISO TEMPERADO INCOLOR 6mm / 1 FOLHA COM TELA MOSQUETEIRA BRANCA / REQUADRO EM ALUMÍNIO COM PINTURA ELETROSTÁTICA BRANCA / BANCADA EM GRANITO CINZA ANDORINHA

J02

DIMENSÕES: 1,50 x 1,30 / 0,80

CARACTERÍSTICAS:

JANELA COM 4 FOLHAS SANFONADA / VENEZIANA E REQUADRO EM ALUMÍNIO COM PINTURA ELETROSTÁTICA BRANCA / PINGADEIRA EM GRANITO CINZA ANDORINHA

J03

DIMENSÕES: 1,70 x 1,50 / 1,10

CARACTERÍSTICAS:

JANELA COM 12 FOLHAS BASCULANTES / REQUADRO EM ALUMÍNIO COM PINTURA ELETROSTÁTICA BRANCA / VIDRO LISO TEMPERADO INCOLOR 6mm COM PELÍCULA NA COR PRATA, ESPESSURA MÍNIMA DE 0,05 mm, ANTI-RISCO, COM RETENÇÃO DE LUMINOSIDADE, BLOQUEIO DOS RAIOS SOLARES MÍN. DE 60%, TRANSPARÊNCIA DE NO MÍN. 90% / PEITORIL EM GRANITO CINZA ANDORINHA

J04

DIMENSÕES: 2,00 x 1,50 / 1,10

CARACTERÍSTICAS:

JANELA COM 12 FOLHAS BASCULANTES / REQUADRO EM ALUMÍNIO COM PINTURA ELETROSTÁTICA BRANCA / VIDRO LISO TEMPERADO INCOLOR 6mm COM PELÍCULA NA COR PRATA, ESPESSURA MÍNIMA DE 0,05 mm, ANTI-RISCO, COM RETENÇÃO DE LUMINOSIDADE, BLOQUEIO DOS RAIOS SOLARES MÍN. DE 60%, TRANSPARÊNCIA DE NO MÍN. 90% / PEITORIL EM GRANITO CINZA ANDORINHA

J05

DIMENSÕES: 2,10 x 1,50 / 1,10

CARACTERÍSTICAS:

JANELA COM 12 FOLHAS BASCULANTES / REQUADRO EM ALUMÍNIO COM PINTURA ELETROSTÁTICA BRANCA / VIDRO LISO TEMPERADO INCOLOR 6mm COM PELÍCULA NA COR PRATA, ESPESSURA MÍNIMA DE 0,05 mm, ANTI-RISCO, COM RETENÇÃO DE LUMINOSIDADE, BLOQUEIO DOS RAIOS SOLARES MÍN. DE 60%, TRANSPARÊNCIA DE NO MÍN. 90% / PEITORIL EM GRANITO CINZA ANDORINHA

Nº	DESCRIÇÃO	VISTO	DATA
2	REVISÃO CONFORME PARECER DA SED Nº 6988103/2020		20/11/2020
1	REVISÃO CONFORME PARECER DA SED Nº 6010053/2020		31/07/2020
0	EMISSÃO INICIAL		30/03/2020

OBS.: TODAS AS MEDIDAS DEVEM SER CONFERIDAS EM OBRA. CASO SEJA NECESSÁRIO ALGUMA ALTERAÇÃO, ENTRAR EM CONTATO COM O PROJETISTA RESPONSÁVEL.
OBS.: O NÍVEL 0,00m DO PROJETO ARQUITETÔNICO É REFERENTE AO NÍVEL 10,00m DO LEVANTAMENTO TOPOGRÁFICO.

APROVAÇÕES

CLIENTE
ADEMAR STRINGARI JUNIOR:07414980901
Assinado digitalmente por ADEMAR STRINGARI JUNIOR:07414980901
DN: C=BR, O=ICP-Brasil, OU=Secretaria da Receita Federal do Brasil - RFB, OU=RFB e CPF A1, OU=AC SERASA RFB, OU=07414980901, OU=VIDEOCONFERENCIA, CN=ADEMAR STRINGARI JUNIOR:07414980901
Razão: Eu estou aprovando este documento
Localização: sua localização de assinatura aqui
Data: 2022-05-04 11:50:31
Foxit Reader Versão: 10.1.0
MUNICÍPIO DE JOINVILLE
83.169.623/0001-10

RESPONSÁVEL TÉCNICO
GUILHERME SILVEIRA DE OLIVEIRA:00492851905
Assinado de forma digital por GUILHERME SILVEIRA DE OLIVEIRA:00492851905
Dados: 2020.11.22 17:40:22 -03'00'
GUILHERME SILVEIRA DE OLIVEIRA
CREA/SC 126956-9

ENGEPLANTI
PROJETOS E SUPERVISÃO

PREFEITURA DE JOINVILLE

EQUIPE TÉCNICA DA EMPRESA
GUILHERME SILVEIRA DE OLIVEIRA
ENGENHEIRO CIVIL
CREA/SC 126956-9

CLIENTE: **MUNICÍPIO DE JOINVILLE**	CNPJ: 83.169.623/0001-10
OBRA: **E.M. JOÃO DE OLIVEIRA**	INSCRIÇÃO IMOBILIÁRIA: 13.11.41.86.0968
ENDEREÇO: RUA AGULHAS NEGRAS, Nº 1587, BAIRRO FATIMA	
DISCIPLINA: ARQUITETURA	ARQUIVO: 370-19_ARQ_PE_R02 / DATA: NOVEMBRO/2020
CONTEÚDO: DETALHAMENTO DE ESQUADRIAS II	ETAPA: PROJETO EXECUTIVO / ESCALA: INDICADA
	PRANCHA: ARQ **24**/55

Engeplanti Consultoria LTDA./ CREA nº 163388-0 / CNPJ 23.002.667/0001-29
Rua Cristóvão Nunes Pires, 110 - CEP 88010-120 - Florianópolis / Fone: (48) 99969-3345 / e-mail: guilherme@engeplanti.com.br

Projeto Arquitetônico (0013423613)
SEI 22.0.219153-6 / pg. 24

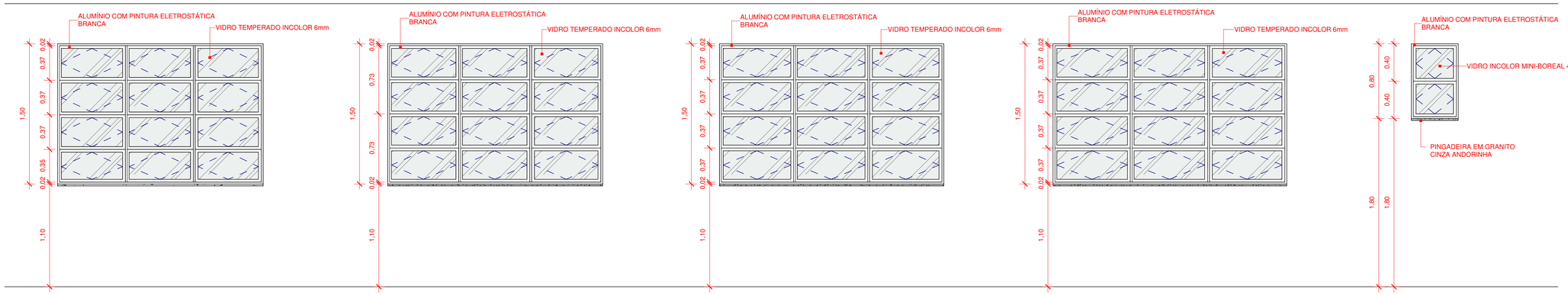

J06

DIMENSÕES: 2,20 x 1,50 / 1,10

CARACTERÍSTICAS:

JANELA COM 12 FOLHAS BASCULANTES / REQUADRO EM ALUMÍNIO COM PINTURA ELETROSTÁTICA BRANCA / VIDRO LISO TEMPERADO INCOLOR 6mm COM PELÍCULA NA COR PRATA, ESPESSURA MÍNIMA DE 0,05 mm, ANTI-RISCO, COM RETENÇÃO DE LUMINOSIDADE, BLOQUEIO DOS RAIOS SOLARES MÍN. DE 60%, TRANSPARÊNCIA DE NO MÍN. 90% / PEITORIL EM GRANITO CINZA ANDORINHA

J07

DIMENSÕES: 2,30 x 1,50 / 1,10

CARACTERÍSTICAS:

JANELA COM 12 FOLHAS BASCULANTES / REQUADRO EM ALUMÍNIO COM PINTURA ELETROSTÁTICA BRANCA / VIDRO LISO TEMPERADO INCOLOR 6mm COM PELÍCULA NA COR PRATA, ESPESSURA MÍNIMA DE 0,05 mm, ANTI-RISCO, COM RETENÇÃO DE LUMINOSIDADE, BLOQUEIO DOS RAIOS SOLARES MÍN. DE 60%, TRANSPARÊNCIA DE NO MÍN. 90% / PEITORIL EM GRANITO CINZA ANDORINHA

J08

DIMENSÕES: 2,40 x 1,50 / 1,10

CARACTERÍSTICAS:

JANELA COM 12 FOLHAS BASCULANTES / REQUADRO EM ALUMÍNIO COM PINTURA ELETROSTÁTICA BRANCA / VIDRO LISO TEMPERADO INCOLOR 6mm COM PELÍCULA NA COR PRATA, ESPESSURA MÍNIMA DE 0,05 mm, ANTI-RISCO, COM RETENÇÃO DE LUMINOSIDADE, BLOQUEIO DOS RAIOS SOLARES MÍN. DE 60%, TRANSPARÊNCIA DE NO MÍN. 90% / PEITORIL EM GRANITO CINZA ANDORINHA

J09

DIMENSÕES: 2,50 x 1,50 / 1,10

CARACTERÍSTICAS:

JANELA COM 12 FOLHAS BASCULANTES / REQUADRO EM ALUMÍNIO COM PINTURA ELETROSTÁTICA BRANCA / VIDRO LISO TEMPERADO INCOLOR 6mm COM PELÍCULA NA COR PRATA, ESPESSURA MÍNIMA DE 0,05 mm, ANTI-RISCO, COM RETENÇÃO DE LUMINOSIDADE, BLOQUEIO DOS RAIOS SOLARES MÍN. DE 60%, TRANSPARÊNCIA DE NO MÍN. 90% / PEITORIL EM GRANITO CINZA ANDORINHA

J10

DIMENSÕES: 0,50 x 0,80 / 1,80

CARACTERÍSTICAS:

JANELA COM 2 FOLHAS BASCULANTES / REQUADRO EM ALUMÍNIO COM PINTURA ELETROSTÁTICA BRANCA / VIDRO MINI-BOREAL 4mm INCOLOR / PEITORIL EM GRANITO CINZA ANDORINHA

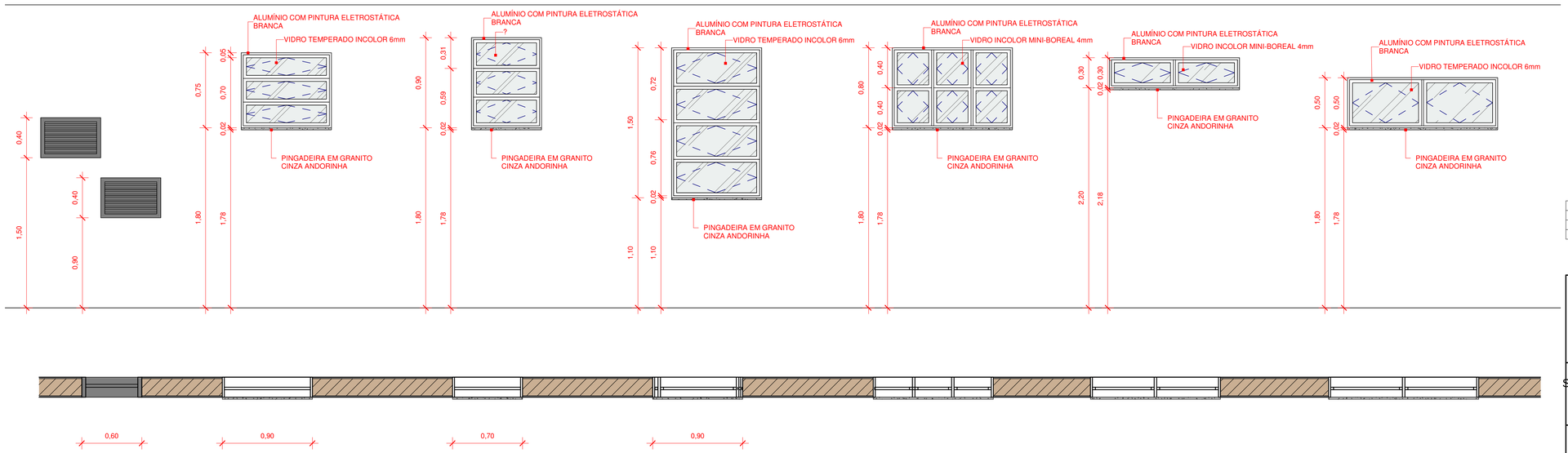

J17

DIMENSÕES: 0,60 x 0,40 /

CARACTERÍSTICAS:

JANELA COM 1 FOLHA FIXA / VENEZIANA EM ALUMÍNIO COM PINTURA ELETROSTÁTICA BRANCA

J12

DIMENSÕES: 0,90 x 0,75 / 1,80

CARACTERÍSTICAS:

JANELA COM 3 FOLHAS BASCULANTES / REQUADRO EM ALUMÍNIO COM PINTURA ELETROSTÁTICA BRANCA / VIDRO 6mm TEMPERADO INCOLOR COM PELÍCULA NA COR PRATA, ESPESSURA MÍNIMA DE 0,05 mm, ANTI-RISCO, COM RETENÇÃO DE LUMINOSIDADE, BLOQUEIO DOS RAIOS SOLARES MÍN. DE 60%, TRANSPARÊNCIA DE NO MÍN. 90% / PEITORIL EM GRANITO CINZA ANDORINHA

J13

DIMENSÕES: 0,70 x 0,90 / 1,80

CARACTERÍSTICAS:

JANELA COM 3 FOLHAS BASCULANTES / REQUADRO EM ALUMÍNIO COM PINTURA ELETROSTÁTICA BRANCA / VIDRO 4mm MINI BOREAL INCOLOR / PEITORIL EM GRANITO CINZA ANDORINHA

J14

DIMENSÕES: 0,90 x 1,50 / 1,10

CARACTERÍSTICAS:

JANELA COM 4 FOLHAS BASCULANTES / REQUADRO EM ALUMÍNIO COM PINTURA ELETROSTÁTICA BRANCA / VIDRO LISO TEMPERADO INCOLOR 6mm COM PELÍCULA NA COR PRATA, ESPESSURA MÍNIMA DE 0,05 mm, ANTI-RISCO, COM RETENÇÃO DE LUMINOSIDADE, BLOQUEIO DOS RAIOS SOLARES MÍN. D

J15

DIMENSÕES: 1,20 x 0,80 / 1,80

CARACTERÍSTICAS:

JANELA COM 6 FOLHAS BASCULANTES / REQUADRO EM ALUMÍNIO COM PINTURA ELETROSTÁTICA BRANCA / VIDRO 4mm MINI-BOREAL INCOLOR / PEITORIL EM GRANITO CINZA ANDORINHA

J16

DIMENSÕES: 1,30 x 0,30 / 2,20

CARACTERÍSTICAS:

JANELA COM 2 FOLHAS BASCULANTES / REQUADRO EM ALUMÍNIO COM PINTURA ELETROSTÁTICA BRANCA / VIDRO 4mm MINI BOREAL INCOLOR / PINGADEIRA EM GRANITO CINZA ANDORINHA

J17

DIMENSÕES: 1,50 x 0,50 / 1,80

CARACTERÍSTICAS:

JANELA COM 2 FOLHAS BASCULANTES / REQUADRO EM ALUMÍNIO COM PINTURA ELETROSTÁTICA BRANCA / VIDRO MINI-BOREAL 4mm INCOLOR / PEITORIL EM GRANITO CINZA ANDORINHA

Nº	DESCRIÇÃO	VISTO	DATA
0	EMISSÃO INICIAL		30/03/2020
1	REVISÃO CONFORME PARECER DA SED Nº 6010053/2020		31/07/2020
2	REVISÃO CONFORME PARECER DA SED Nº 6988103/2020		20/11/2020

OBS.: TODAS AS MEDIDAS DEVEM SER CONFERIDAS EM OBRA. CASO SEJA NECESSÁRIO ALGUMA ALTERAÇÃO, ENTRAR EM CONTATO COM O PROJETISTA RESPONSÁVEL.
OBS.: O NÍVEL 0,00m DO PROJETO ARQUITETÔNICO É REFERENTE AO NÍVEL 10,00m DO LEVANTAMENTO TOPOGRÁFICO.

APROVAÇÕES

CLIENTE: ADEMAR STRINGARI JUNIOR:07414980901
Assinado digitalmente por ADEMAR STRINGARI JUNIOR:07414980901
DN: C=BR, O=ICP-Brasil, OU=Secretaria da Receita Federal do Brasil - RFB, OU=RFB e-CPF A3, OU=(em branco), OU=VIDEOCONFERENCIA, OU=AUTENTICADO ON-LINE, CN=ADEMAR STRINGARI JUNIOR:07414980901
Razão: Eu estou aprovando este documento
Localização: sua localização de assinatura aqui
Data: 2022-05-04 12:20:35
Foxit Reader Versão: 10.0.0
MUNICÍPIO DE JOINVILLE
80.169.623/0001-10

RESPONSÁVEL TÉCNICO
GUILHERME SILVEIRA DE OLIVEIRA:00492851905
Assinado de forma digital por GUILHERME SILVEIRA DE OLIVEIRA:00492851905
Dados: 2020.11.22 17:40:45 -03'00'
GUILHERME SILVEIRA DE OLIVEIRA
CREA/SC: 126956-9

ENGEPLANTI
PROJETOS E SUPERVISÃO

PREFEITURA DE JOINVILLE

EQUIPE TÉCNICA DA EMPRESA
GUILHERME SILVEIRA DE OLIVEIRA
ENGENHEIRO CIVIL
CREA/SC: 126956-9

CLIENTE: **MUNICÍPIO DE JOINVILLE** — CNPJ: 83.169.623/0001-10

OBRA: **E.M. JOÃO DE OLIVEIRA** — INSCRIÇÃO IMOBILIÁRIA: 13.11.41.86.0968

ENDEREÇO: RUA AGULHAS NEGRAS, Nº 1587, BAIRRO FATIMA

DISCIPLINA	ARQUIVO:	DATA:
ARQUITETURA	370-19_ARQ_PE_R02	NOVEMBRO/2020
CONTEÚDO: DETALHAMENTO DE ESQUADRIAS III	ETAPA: PROJETO EXECUTIVO	PRANCHA: ARQ 25/55
	ESCALA: INDICADA	

Engeplanti Consultoria LTDA./ CREA nº 163388-0 / CNPJ 23.002.667/0001-29
Rua Cristóvão Nunes Pires, 110 - CEP 88010-120 - Florianópolis / Fone: (48) 99969-3345 / e-mail: guilherme@engeplanti.com.br

Projeto Arquitetônico (0013423613)
SEI 22.0.219153-6 / pg. 25

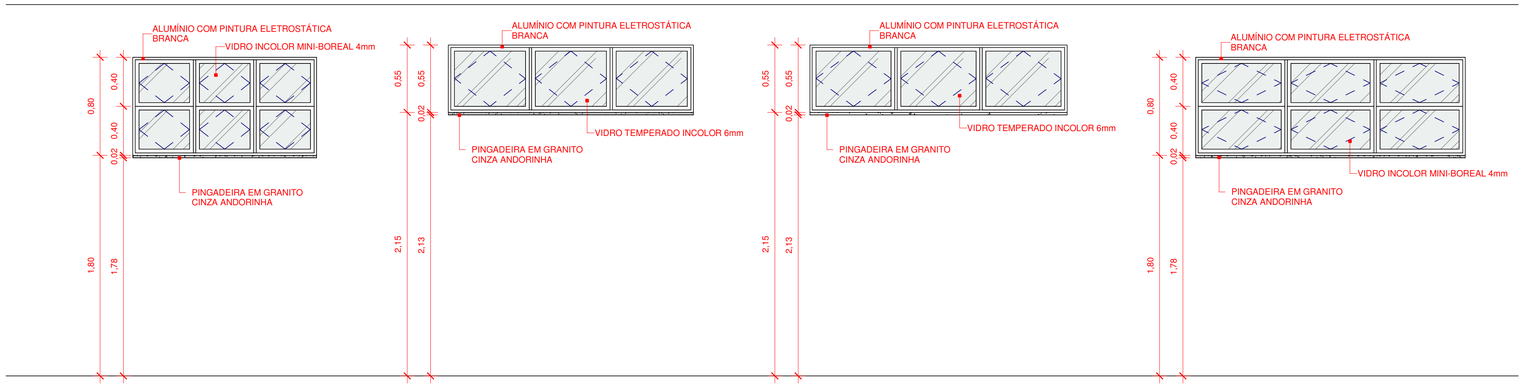

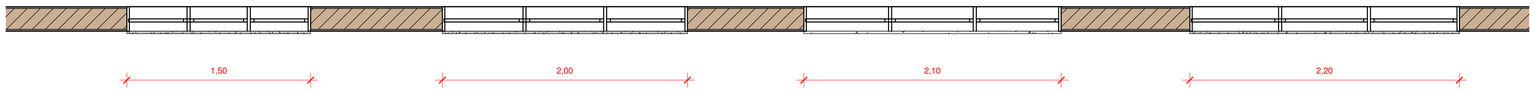

J18

DIMENSÕES: 1,50 x 0,80 / 1,80

CARACTERÍSTICAS:

JANELA COM 6 FOLHAS BASCULANTES / REQUADRO EM ALUMÍNIO COM PINTURA ELETROSTÁTICA BRANCA / VIDRO 4mm MINI-BOREAL INCOLOR / PEITORIL EM GRANITO CINZA ANDORINHA

J19

DIMENSÕES: 2,00 x 0,55 / 2,15

CARACTERÍSTICAS:

JANELA COM 3 FOLHAS BASCULANTES / REQUADRO EM ALUMÍNIO COM PINTURA ELETROSTÁTICA BRANCA / VIDRO LISO TEMPERADO INCOLOR 6mm COM PELÍCULA NA COR PRATA, ESPESSURA MÍNIMA DE 0,05 mm, ANTI-RISCO, COM RETENÇÃO DE LUMINOSIDADE, BLOQUEIO DOS RAIOS SOLARES MÍN. D

J20

DIMENSÕES: 2,10 x 0,55 / 2,15

CARACTERÍSTICAS:

JANELA COM 4 FOLHAS BASCULANTES / REQUADRO EM ALUMÍNIO COM PINTURA ELETROSTÁTICA BRANCA / VIDRO LISO TEMPERADO INCOLOR 6mm COM PELÍCULA NA COR PRATA, ESPESSURA MÍNIMA DE 0,05 mm, ANTI-RISCO, COM RETENÇÃO DE LUMINOSIDADE, BLOQUEIO DOS RAIOS SOLARES MÍN. D

J21

DIMENSÕES: 2,20 x 0,80 / 1,80

CARACTERÍSTICAS:

JANELA COM 6 FOLHAS BASCULANTE / REQUADRO EM ALUMÍNIO COM PINTURA ELETROSTÁTICA BRANCA / VIDRO 4mm MINI-BOREAL INCOLOR / PEITORIL EM GRANITO CINZA ANDORINHA

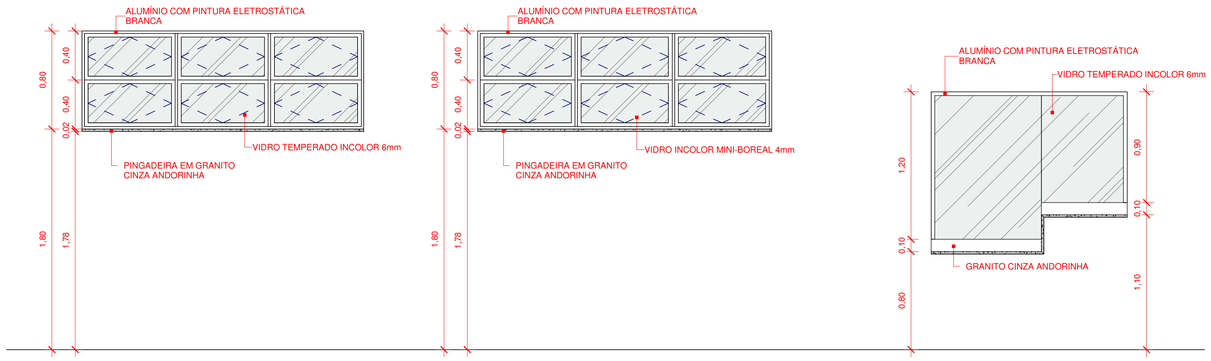

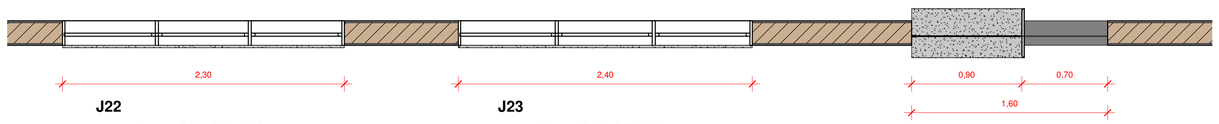

J22

DIMENSÕES: 2,30 x 0,80 / 1,80

CARACTERÍSTICAS:

JANELA COM 6 FOLHAS BASCULANTES / REQUADRO EM ALUMÍNIO COM PINTURA ELETROSTÁTICA BRANCA / VIDRO LISO TEMPERADO INCOLOR 6mm COM PELÍCULA NA COR PRATA, ESPESSURA MÍNIMA DE 0,05 mm, ANTI-RISCO, COM RETENÇÃO DE LUMINOSIDADE, BLOQUEIO DOS RAIOS SOLARES MÍN. D

J23

DIMENSÕES: 2,40 x 0,80 / 1,80

CARACTERÍSTICAS:

JANELA COM 6 FOLHAS BASCULANTE / REQUADRO EM ALUMÍNIO COM PINTURA ELETROSTÁTICA BRANCA / VIDRO 4mm MINI-BOREAL INCOLOR / PEITORIL EM GRANITO CINZA ANDORINHA

J24

DIMENSÕES: 0,70 x 1,00 / 1,10 m
0,90 x 1,30 / 0,80 m

CARACTERÍSTICAS:

GUICHÊ DE ATENDIMENTO / PERFIL EM ALUMÍNIO COM PINTURA ELETROSTÁTICA BRANCA / 02 FOLHAS FIXAS COM ABERTURA INFERIOR / VIDRO FIXO TEMPERADO 6mm INCOLOR COM APLICAÇÃO DE PELÍCULA DE SEGURANÇA E ACABAMENTO ARREDONDADO / BALCÃO EM GRANITO CINZA ANDORINHA

Nº	DESCRIÇÃO	VISTO	DATA
2	REVISÃO CONFORME PARECER DA SED Nº 6988103/2020		20/11/2020
1	REVISÃO CONFORME PARECER DA SED Nº 6010053/2020		31/07/2020
0	EMISSÃO INICIAL		30/03/2020

OBS.: TODAS AS MEDIDAS DEVEM SER CONFERIDAS EM OBRA. CASO SEJA NECESSÁRIO ALGUMA ALTERAÇÃO, ENTRAR EM CONTATO COM O PROJETISTA RESPONSÁVEL.
OBS.: O NÍVEL 0,00m DO PROJETO ARQUITETÔNICO É REFERENTE AO NÍVEL 10,00m DO LEVANTAMENTO TOPOGRÁFICO.

APROVAÇÕES

CLIENTE: ADEMAR STRINGARI JUNIOR:07414980901
Assinado digitalmente por ADEMAR STRINGARI JUNIOR:07414980901
DN: C=BR, O=ICP-Brasil, OU=Secretaria da Receita Federal do Brasil - RFB, OU=RFB e-CPF A1, OU=AC SOLUTI Multipla, OU=PRESENCIAL, OU=PRESENCIAL, OU=ASSINATURA CERTIFICADA, CN=ADEMAR STRINGARI JUNIOR:07414980901
Razão: Eu estou aprovando este documento
Localização: sua localização de assinatura aqui
Data: 2022-06-30 15:14:34
Foxit Reader Versão: 10.0.1
MUNICÍPIO DE JOINVILLE
83.169.623/0001-10

RESPONSÁVEL TÉCNICO
GUILHERME SILVEIRA DE OLIVEIRA:00492851905
Assinado de forma digital por GUILHERME SILVEIRA DE OLIVEIRA:00492851905
Dados: 2020.11.22 17:41:12 -03'00'
GUILHERME SILVEIRA DE OLIVEIRA
CREA/SC: 126956-9

ENGEPLANTI
PROJETOS E SUPERVISÃO

PREFEITURA DE JOINVILLE

EQUIPE TÉCNICA DA EMPRESA
GUILHERME SILVEIRA DE OLIVEIRA
ENGENHEIRO CIVIL
CREA/SC: 126956-9

CLIENTE: **MUNICÍPIO DE JOINVILLE**	CNPJ: 83.169.623/0001-10
OBRA: **E.M. JOÃO DE OLIVEIRA**	INSCRIÇÃO IMOBILIÁRIA: 13.11.41.86.0968
ENDEREÇO: RUA AGULHAS NEGRAS, Nº 1587, BAIRRO FATIMA	
DISCIPLINA: ARQUITETURA	ARQUIVO: 370-19_ARQ_PE_R02 / DATA: NOVEMBRO/2020
CONTEÚDO: DETALHAMENTO DE ESQUADRIAS IV	ETAPA: PROJETO EXECUTIVO / ESCALA: INDICADA / PRANCHA: ARQ 26/55

Engeplanti Consultoria LTDA./ CREA nº 163388-0 / CNPJ 23.002.667/0001-29
Rua Cristóvão Nunes Pires, 110 - CEP 88010-120 - Florianópolis / Fone: (48) 99969-3345 / e-mail: guilherme@engeplanti.com.br

Projeto Arquitetônico (00132423613)
SEI 22.0.219163-6 / pg. 26

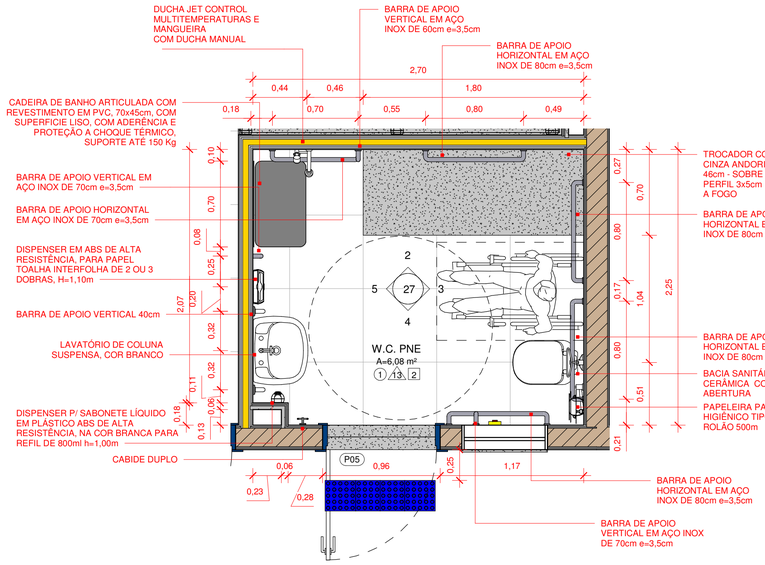

1 DET. BWC PcD ALUNOS 01

1 : 25

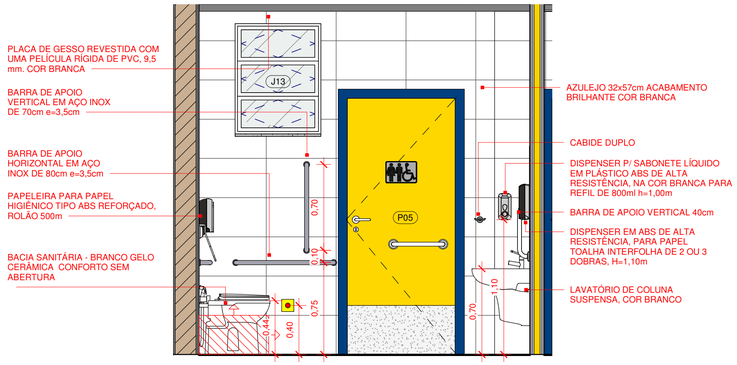

4 ELEVAÇÃO 04 - BWC PcD ALUNOS 01

1 : 25

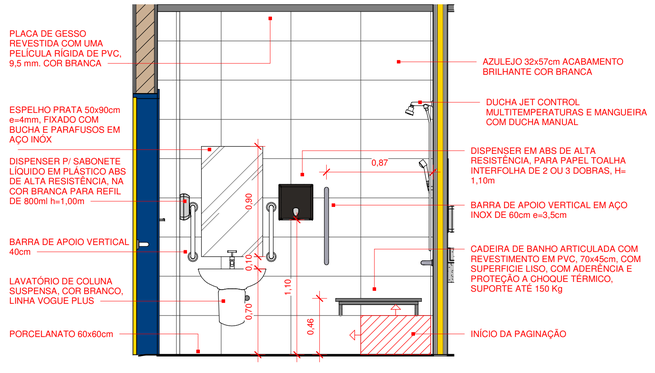

5 ELEVAÇÃO 05 - BWC PcD ALUNOS 01

1 : 25

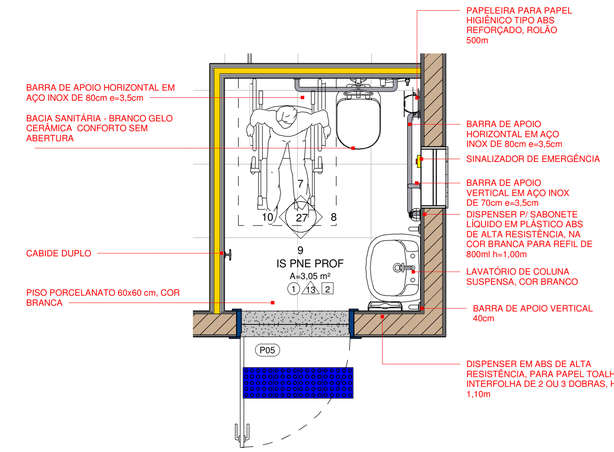

6 DET. I.S. PcD PROF.

1 : 25

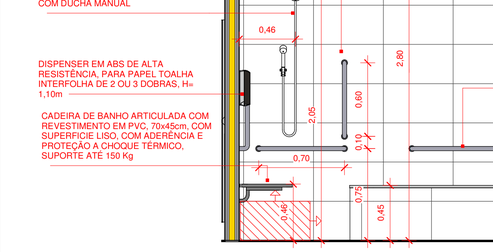

2 ELEVAÇÃO 02 - BWC PcD ALUNOS 01

1 : 25

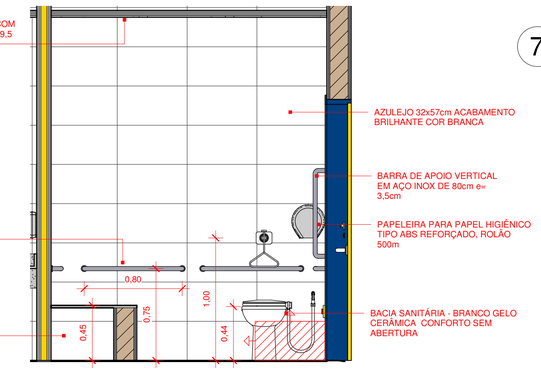

3 ELEVAÇÃO 03 - BWC PcD ALUNOS 01

1 : 25

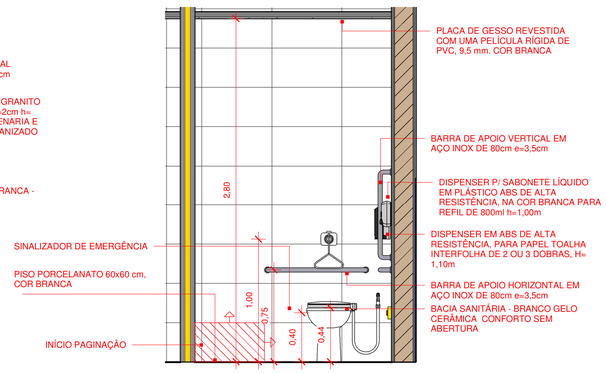

7 ELEVAÇÃO 02 - I.S. PcD PROF.

1 : 25

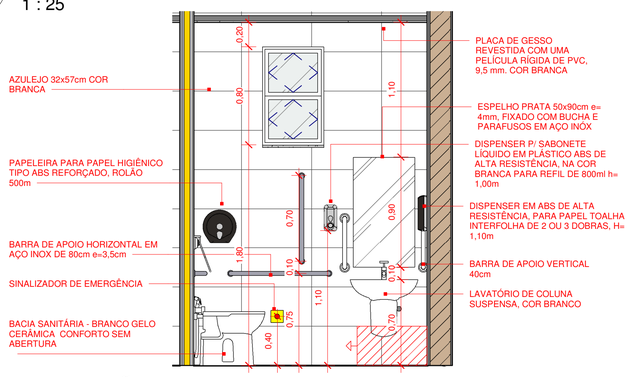

8 ELEVAÇÃO 03 - I.S. PcD PROF.

1 : 25

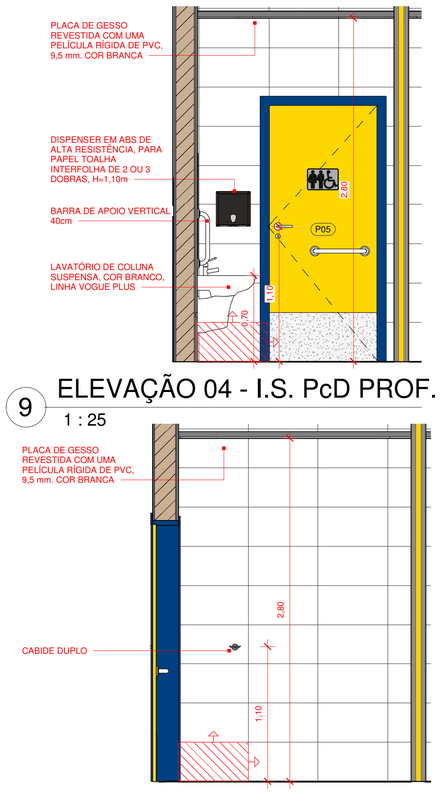

9 ELEVAÇÃO 04 - I.S. PcD PROF.

1 : 25

10 ELEVAÇÃO 05 - I.S. PcD PROF.

1 : 25

Nº	DESCRIÇÃO	VISTO	DATA
2	REVISÃO CONFORME PARECER DA SED Nº 6988103/2020		20/11/2020
1	REVISÃO CONFORME PARECER DA SED Nº 6010053/2020		31/07/2020
0	EMISSÃO INICIAL		30/03/2020

OBS.: TODAS AS MEDIDAS DEVEM SER CONFERIDAS EM OBRA. CASO SEJA NECESSÁRIO ALGUMA ALTERAÇÃO, ENTRAR EM CONTATO COM O PROJETISTA RESPONSÁVEL.
OBS.: O NÍVEL 0,00m DO PROJETO ARQUITETÔNICO É REFERENTE AO NÍVEL 10,00m DO LEVANTAMENTO TOPOGRÁFICO.

APROVAÇÕES

CLIENTE: ADEMAR STRINGARI JUNIOR:07414980901
MUNICÍPIO DE JOINVILLE
61.139.623/0001-10

RESPONSÁVEL TÉCNICO
GUILHERME SILVEIRA DE OLIVEIRA:00492851905
Assinado de forma digital por GUILHERME SILVEIRA DE OLIVEIRA:00492851905
Dados: 2020.11.22 17:42:15 -03'00'
GUILHERME SILVEIRA DE OLIVEIRA
CREA/SC: 130868-9

ENGEPLANTI PROJETOS E SUPERVISÃO

PREFEITURA DE JOINVILLE

EQUIPE TÉCNICA DA EMPRESA
GUILHERME SILVEIRA DE OLIVEIRA
ENGENHEIRO CIVIL
CREA/SC: 130868-9

CLIENTE: **MUNICÍPIO DE JOINVILLE** — CNPJ: 83.169.623/0001-10

OBRA: **E.M. JOÃO DE OLIVEIRA** — INSCRIÇÃO IMOBILIÁRIA: 13.11.41.86.0968

ENDEREÇO: RUA AGULHAS NEGRAS, Nº 1587, BAIRRO FATIMA

DISCIPLINA: ARQUITETURA — ARQUIVO: 370-19_ARQ_PE_R02 — DATA: NOVEMBRO/2020

CONTEÚDO: DET. BWC PcD ALUNOS 01 / DET. I.S. PcD PROF. — ETAPA: PROJETO EXECUTIVO — ESCALA: INDICADA — PRANCHA: ARQ **27**/55

Engeplanti Consultoria LTDA./ CREA nº 163388-0 / CNPJ 23.002.667/0001-29
Rua Cristóvão Nunes Pires, 110 - CEP 88010-120 - Florianópolis / Fone: (48) 99969-3345 / e-mail: guilherme@engeplanti.com.br

Projeto Arquitetônico (0013432615) SEI 22.0.219163-6 / pg. 27

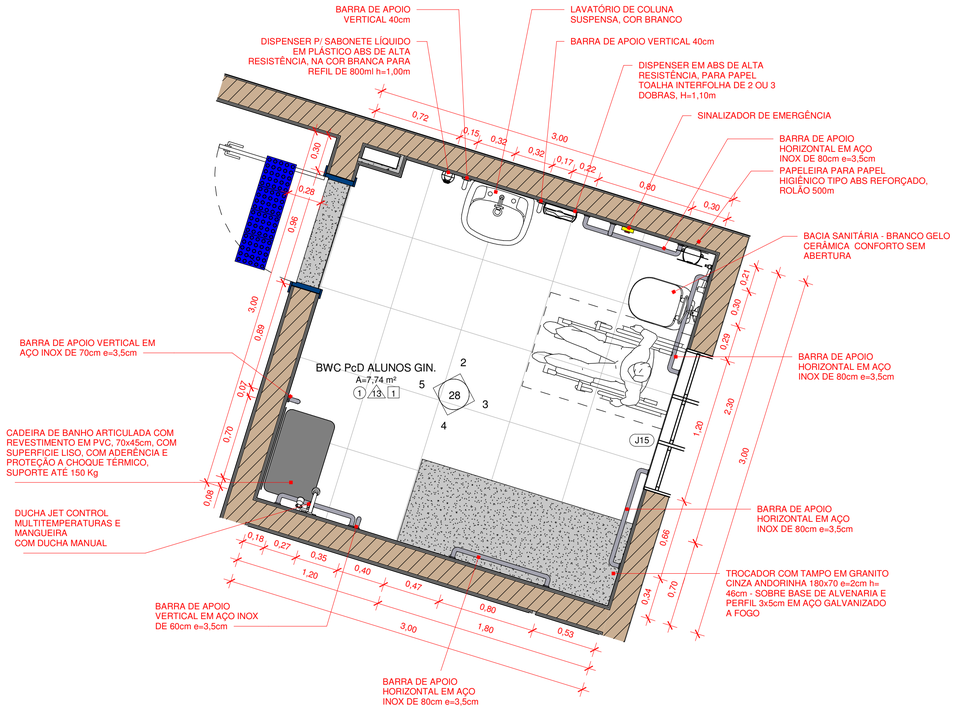

1 DET. BWC PcD ALUNOS GINÁSIO
1 : 25

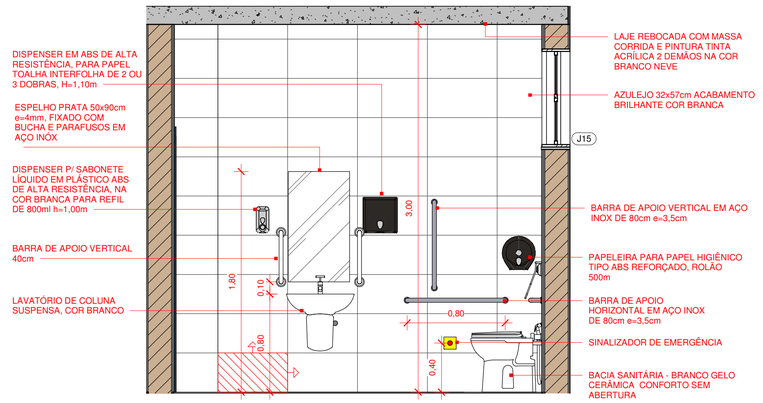

2 ELEVAÇÃO 02 - BWC PcD ALUNOS GINÁSIO
1 : 25

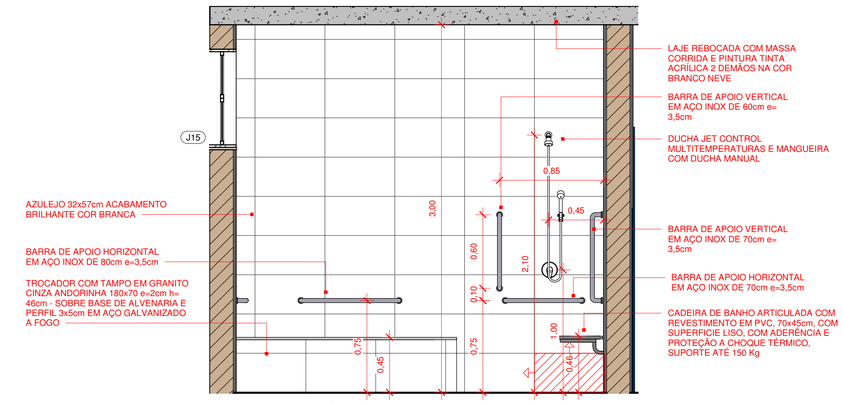

4 ELEVAÇÃO 04 - BWC PcD ALUNOS GINÁSIO
1 : 25

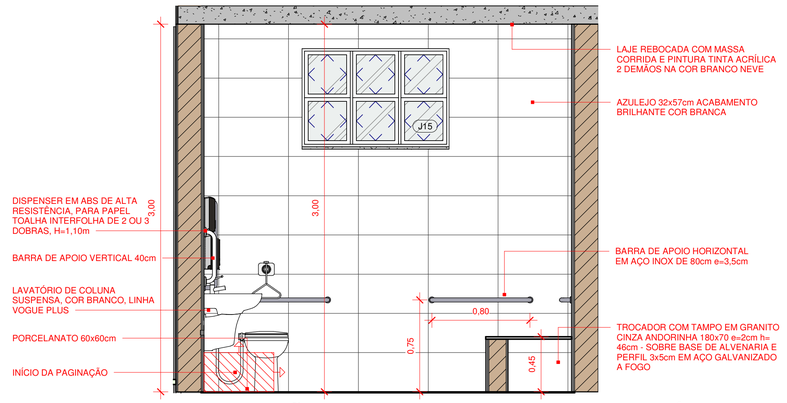

3 ELEVAÇÃO 03 - BWC PcD ALUNOS GINÁSIO
1 : 25

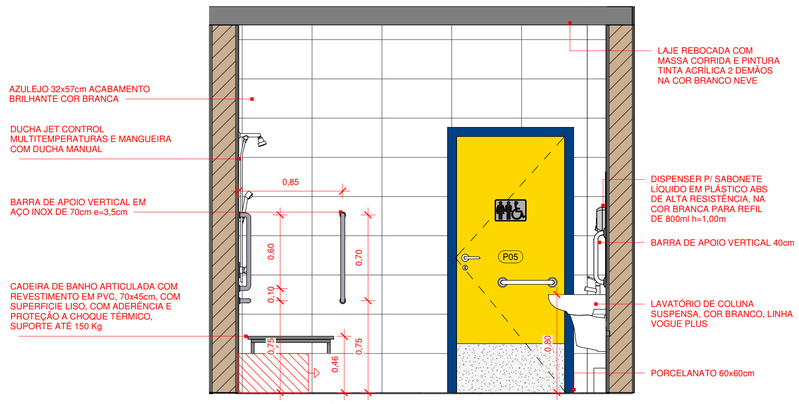

5 ELEVAÇÃO 05 - BWC PcD ALUNOS GINÁSIO
1 : 25

Nº	DESCRIÇÃO	VISTO	DATA
3	REVISÃO CONFORME PARECER DA SED Nº 7737938/2020		09/12/2020
2	REVISÃO CONFORME PARECER DA SED Nº 6988103/2020		20/11/2020
1	REVISÃO CONFORME PARECER DA SED Nº 6010053/2020		31/07/2020
0	EMISSÃO INICIAL		30/03/2020

OBS.: TODAS AS MEDIDAS DEVEM SER CONFERIDAS EM OBRA. CASO SEJA NECESSÁRIO ALGUMA ALTERAÇÃO, ENTRAR EM CONTATO COM O PROJETISTA RESPONSÁVEL.
OBS.: O NÍVEL 0,00m DO PROJETO ARQUITETÔNICO É REFERENTE AO NÍVEL 10,00m DO LEVANTAMENTO TOPOGRÁFICO.

APROVAÇÕES

CLIENTE: ADEMAR STRINGARI JUNIOR: 07414980901
Assinado digitalmente por ADEMAR STRINGARI JUNIOR:07414980901
DN: C=BR, O=ICP-Brasil, OU=Secretaria da Receita Federal do Brasil - RFB, OU=RFB e-CPF A3, OU=SERASA RFB, OU=38234145000120, OU=PRESENCIAL, CN=ADEMAR STRINGARI JUNIOR:07414980901
Razão: Eu estou aprovando este documento
Localização: sua localização de assinatura aqui
Data: 2020.12.09 22:07:06 -03'00'
Foxit PhantomPDF Versão: 10.0.1
MUNICÍPIO DE JOINVILLE
83.169.623/0001-10

RESPONSÁVEL TÉCNICO
GUILHERME SILVEIRA DE OLIVEIRA:00492851905
Assinado de forma digital por GUILHERME SILVEIRA DE OLIVEIRA:00492851905
Dados: 2020.12.09 22:07:06 -03'00'
GUILHERME SILVEIRA DE OLIVEIRA
CREA/SC: 126958-9

ENGEPLANTI PROJETOS E SUPERVISÃO

PREFEITURA DE JOINVILLE

EQUIPE TÉCNICA DA EMPRESA
GUILHERME SILVEIRA DE OLIVEIRA
ENGENHEIRO CIVIL
CREA/SC: 126958-9

CLIENTE: **MUNICÍPIO DE JOINVILLE** — CNPJ: 83.169.623/0001-10

OBRA: **E.M. JOÃO DE OLIVEIRA** — INSCRIÇÃO IMOBILIÁRIA: 13.11.41.86.0968

ENDEREÇO: RUA AGULHAS NEGRAS, Nº 1587, BAIRRO FATIMA

DISCIPLINA: ARQUITETURA
ARQUIVO: 370-19_ARQ_PE_R02
DATA: DEZEMBRO/2020
CONTEÚDO: DET. BWC PcD ALUNOS GINÁSIO
ETAPA: PROJETO EXECUTIVO
ESCALA: INDICADA
PRANCHA: ARQ **28**/55

Engeplanti Consultoria LTDA./ CREA nº 163388-0 / CNPJ 23.002.667/0001-29
Rua Cristóvão Nunes Pires, 110 - CEP 88010-120 - Florianópolis / Fone: (48) 99969-3345 / e-mail: guilherme@engeplanti.com.br

Projeto Arquitetônico (0013423613)
SEI 22.0.219163-6 / pg. 28

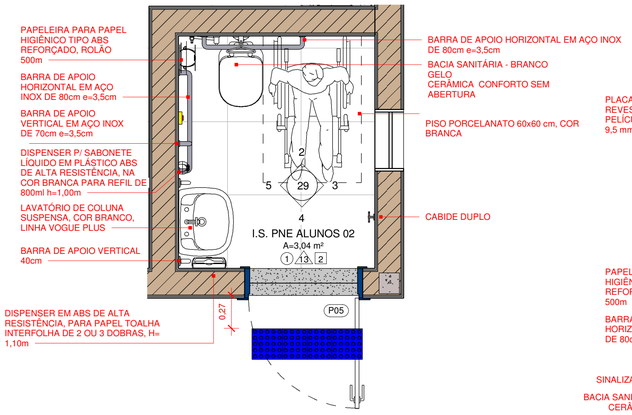

1 DET. I.S. PcD ALUNOS 02
1 : 25

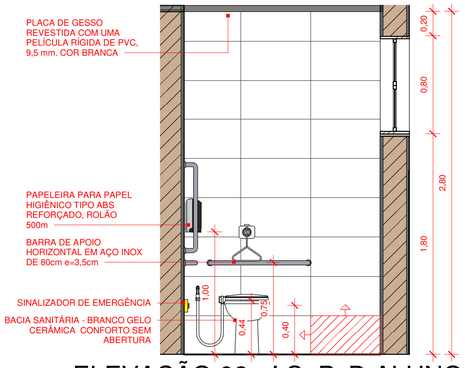

2 ELEVAÇÃO 02 - I.S. PcD ALUNOS 02
1 : 25

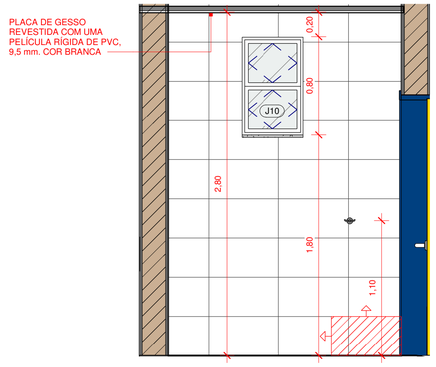

3 ELEVAÇÃO 03 - I.S. PcD ALUNOS 02
1 : 25

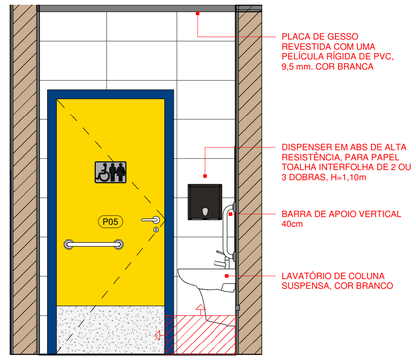

4 ELEVAÇÃO 04 - I.S. PcD ALUNOS 02
1 : 25

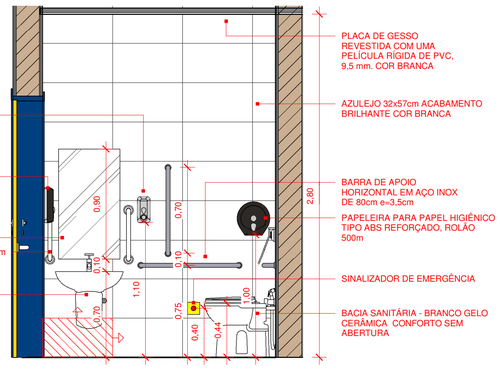

5 ELEVAÇÃO 05 - I.S. PcD ALUNOS 02
1 : 25

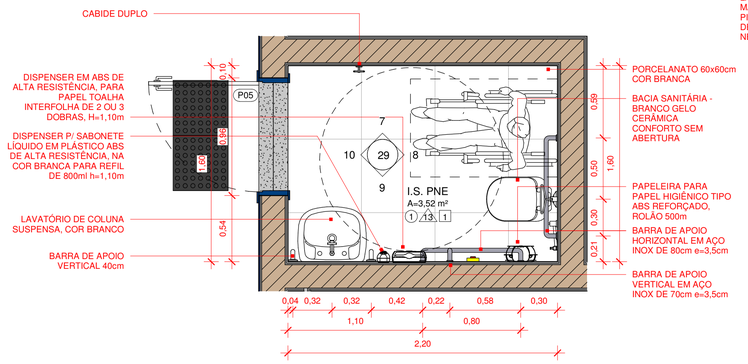

6 DET. I.S. PcD ALUNOS 03
1 : 25

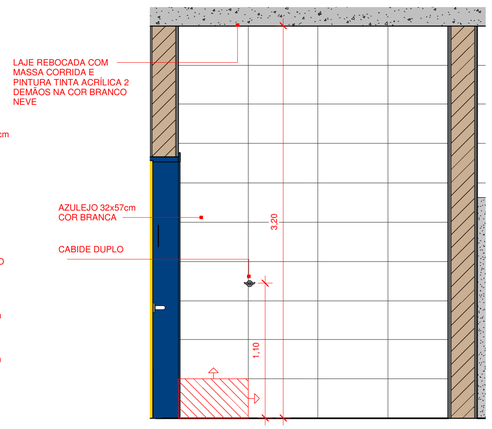

7 ELEVAÇÃO 02 - I.S. PcD ALUNOS 03
1 : 25

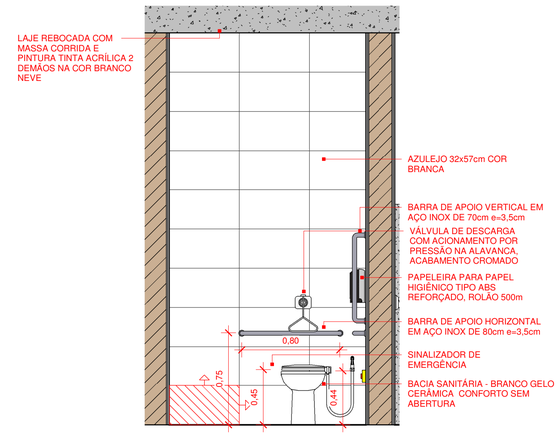

8 ELEVAÇÃO 03 - I.S. PcD ALUNOS 03
1 : 25

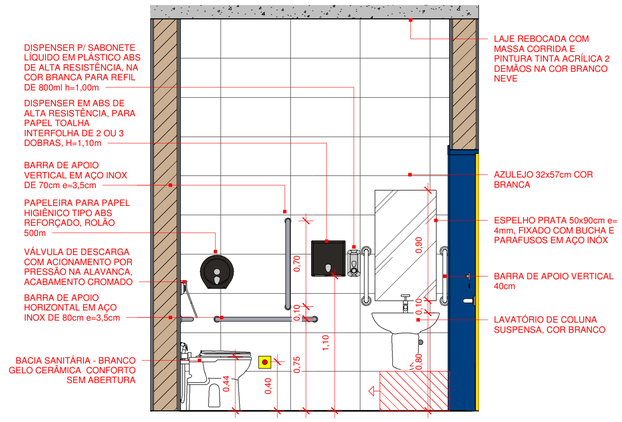

9 ELEVAÇÃO 04 - I.S. PcD ALUNOS 03
1 : 25

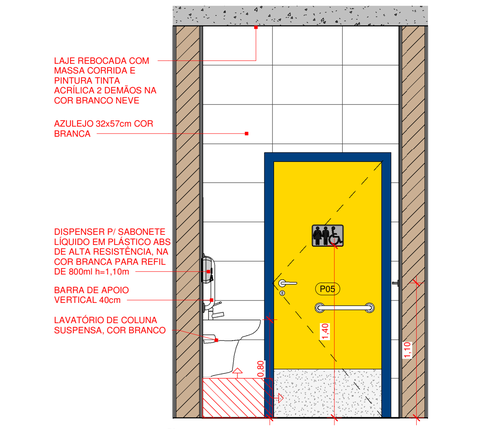

10 ELEVAÇÃO 05 - I.S. PcD ALUNOS 03
1 : 25

Nº	DESCRIÇÃO	VISTO	DATA
3	REVISÃO CONFORME PARECER DA SED Nº 7737938/2020		09/12/2020
2	REVISÃO CONFORME PARECER DA SED Nº 6988103/2020		20/11/2020
1	REVISÃO CONFORME PARECER DA SED Nº 6010053/2020		31/07/2020
0	EMISSÃO INICIAL		30/03/2020

OBS.: TODAS AS MEDIDAS DEVEM SER CONFERIDAS EM OBRA. CASO SEJA NECESSÁRIO ALGUMA ALTERAÇÃO, ENTRAR EM CONTATO COM O PROJETISTA RESPONSÁVEL.
OBS.: O NÍVEL 0,00m DO PROJETO ARQUITETÔNICO É REFERENTE AO NÍVEL 10,00m DO LEVANTAMENTO TOPOGRÁFICO.

APROVAÇÕES

CLIENTE: ADEMAR STRINGARI JUNIOR: 07414980901
MUNICÍPIO DE JOINVILLE
83.169.623/0001-10

RESPONSÁVEL TÉCNICO
GUILHERME SILVEIRA DE OLIVEIRA:00492851905
Assinado de forma digital por GUILHERME SILVEIRA DE OLIVEIRA:00492851905
Dados: 2020.12.09 22:05:40 -03'00'
GUILHERME SILVEIRA DE OLIVEIRA
CREA/SC - 126958-9

ENGEPLANTI PROJETOS E SUPERVISÃO

PREFEITURA DE JOINVILLE

EQUIPE TÉCNICA DA EMPRESA
GUILHERME SILVEIRA DE OLIVEIRA
ENGENHEIRO CIVIL
CREA/SC 126958-9

CLIENTE: **MUNICÍPIO DE JOINVILLE** — CNPJ: 83.169.623/0001-10

OBRA: **E.M. JOÃO DE OLIVEIRA** — INSCRIÇÃO IMOBILIÁRIA: 13.11.41.86.0968

ENDEREÇO: RUA AGULHAS NEGRAS, Nº 1587, BAIRRO FATIMA

DISCIPLINA: ARQUITETURA
ARQUIVO: 370-19_ARQ_PE_R02
DATA: DEZEMBRO/2020
CONTEÚDO: DET. I.S. PcD ALUNOS 02 e 03
ETAPA: PROJETO EXECUTIVO
ESCALA: INDICADA
PRANCHA: ARQ **29**/55

Engeplanti Consultoria LTDA./ CREA nº 163388-0 / CNPJ 23.002.667/0001-29
Rua Cristóvão Nunes Pires, 110 - CEP 88010-120 - Florianópolis / Fone: (48) 99969-3345 / e-mail: guilherme@engeplanti.com.br

Projeto Arquitetônico (0013423615)
SEI 22.0.219153.6 / pg. 29

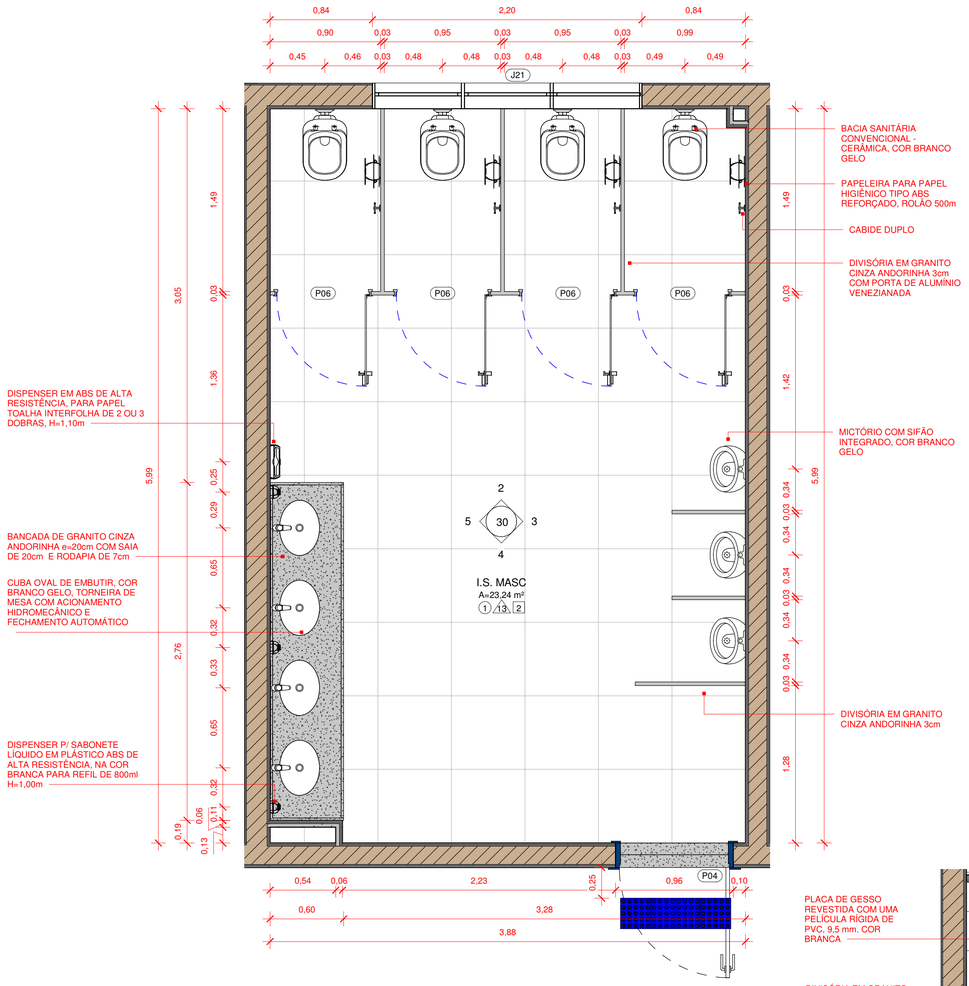

1 DET. I.S. MASC. ALUNOS 01
1 : 25

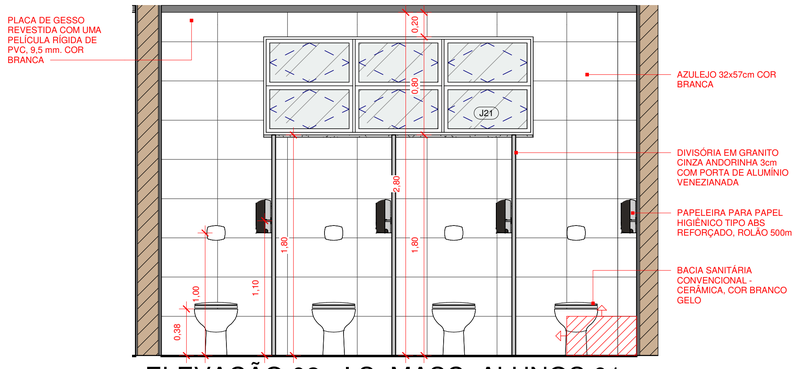

2 ELEVAÇÃO 02 - I.S. MASC. ALUNOS 01
1 : 25

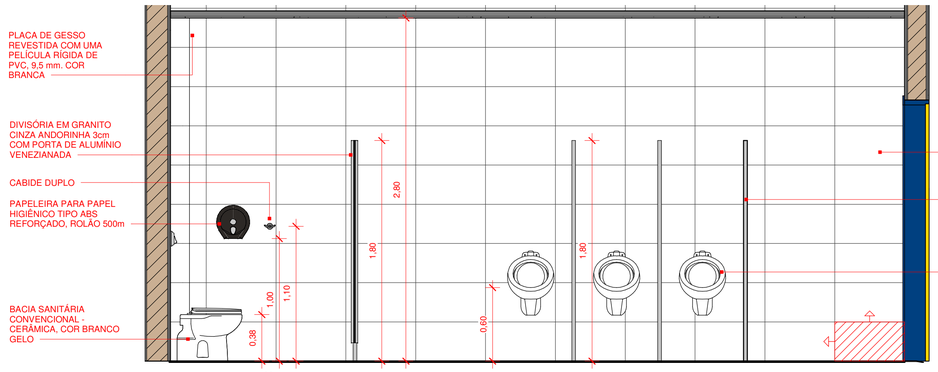

3 ELEVAÇÃO 03 - I.S. MASC. ALUNOS 01
1 : 25

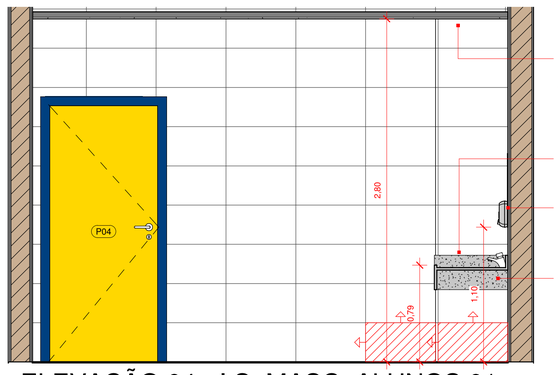

4 ELEVAÇÃO 04 - I.S. MASC. ALUNOS 01
1 : 25

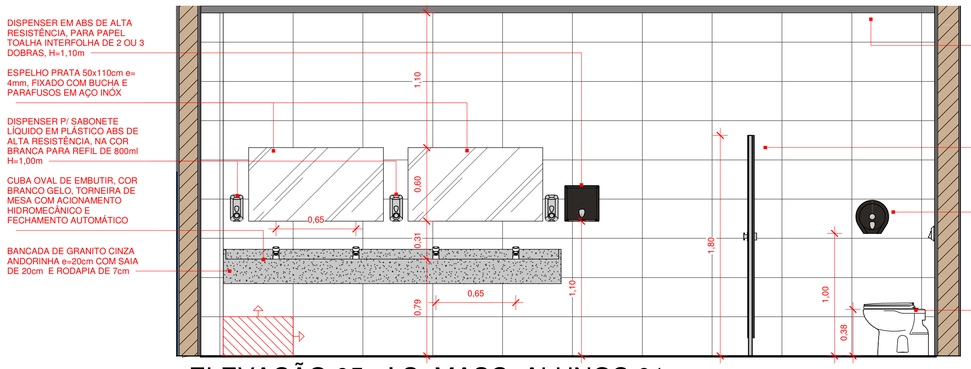

5 ELEVAÇÃO 05 - I.S. MASC. ALUNOS 01
1 : 25

Nº	DESCRIÇÃO	VISTO	DATA
2	REVISÃO CONFORME PARECER DA SED Nº 6988103/2020		20/11/2020
1	REVISÃO CONFORME PARECER DA SED Nº 6010053/2020		31/07/2020
0	EMISSÃO INICIAL		30/03/2020

OBS.: TODAS AS MEDIDAS DEVEM SER CONFERIDAS EM OBRA. CASO SEJA NECESSÁRIO ALGUMA ALTERAÇÃO, ENTRAR EM CONTATO COM O PROJETISTA RESPONSÁVEL.
OBS.: O NÍVEL 0,00m DO PROJETO ARQUITETÔNICO É REFERENTE AO NÍVEL 10,00m DO LEVANTAMENTO TOPOGRÁFICO.

APROVAÇÕES

CLIENTE: ADEMAR STRINGARI JUNIOR:07414980901
MUNICÍPIO DE JOINVILLE
83.169.623/0001-10

RESPONSÁVEL TÉCNICO
GUILHERME SILVEIRA DE OLIVEIRA:00492851905
GUILHERME SILVEIRA DE OLIVEIRA
CREA/SC: 126956-9

ENGEPLANTI
PROJETOS E SUPERVISÃO

PREFEITURA DE JOINVILLE

EQUIPE TÉCNICA DA EMPRESA
GUILHERME SILVEIRA DE OLIVEIRA
ENGENHEIRO CIVIL
CREA/SC: 126956-9

CLIENTE: MUNICÍPIO DE JOINVILLE	CNPJ: 83.169.623/0001-10
OBRA: E.M. JOÃO DE OLIVEIRA	INSCRIÇÃO IMOBILIÁRIA: 13.11.41.86.0968
ENDEREÇO: RUA AGULHAS NEGRAS, Nº 1587, BAIRRO FATIMA	
DISCIPLINA: ARQUITETURA	ARQUIVO: 370-19_ARQ_PE_R02 / DATA: NOVEMBRO/2020
CONTEÚDO: DET. I.S. MASC. ALUNOS 01	ETAPA: PROJETO EXECUTIVO / PRANCHA: ARQ 30/55
	ESCALA: INDICADA

Engeplanti Consultoria LTDA./ CREA nº 163388-0 / CNPJ 23.002.667/0001-29
Rua Cristóvão Nunes Pires, 110 - CEP 88010-120 - Florianópolis / Fone: (48) 99969-3345 / e-mail: guilherme@engeplanti.com.br

Projeto Arquitetônico (0013423613)
SEI 22.0.219163.6 / pg. 30

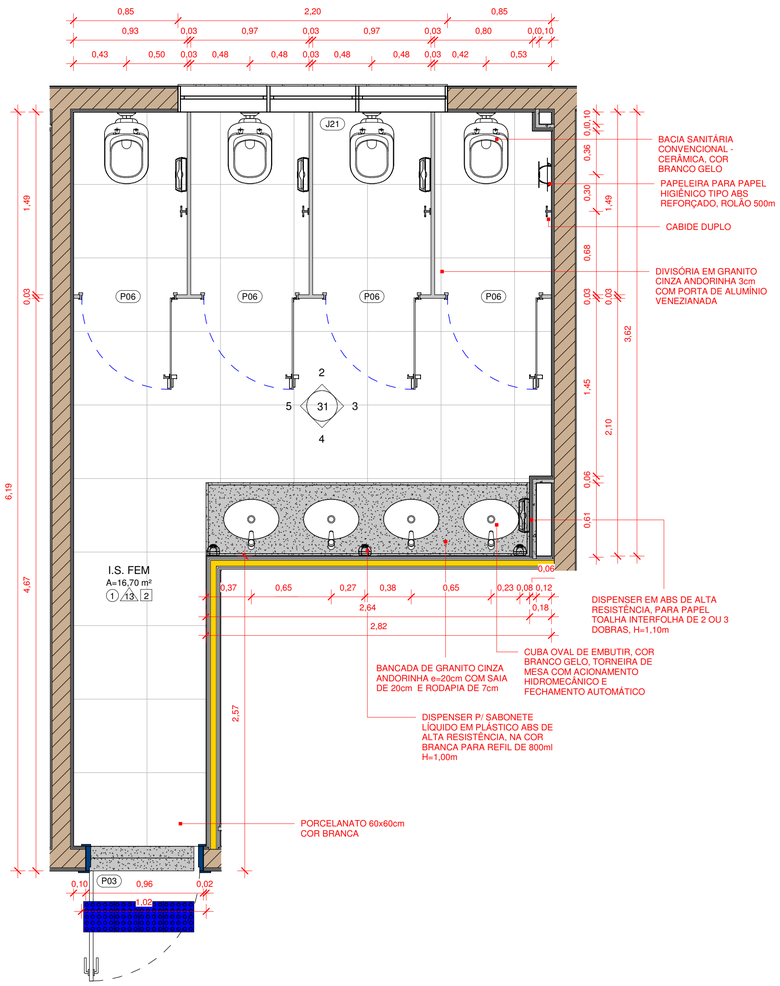

1 DET. I.S. FEM. ALUNOS 01

1 : 25

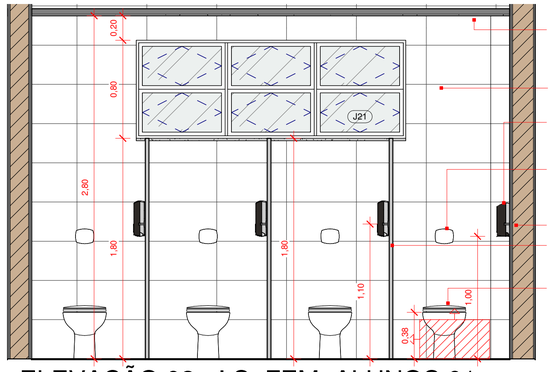

2 ELEVAÇÃO 02 - I.S. FEM. ALUNOS 01

1 : 25

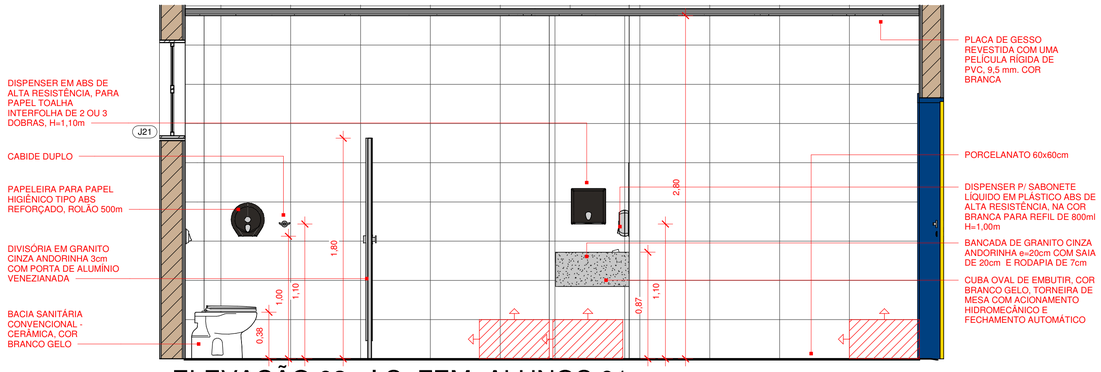

3 ELEVAÇÃO 03 - I.S. FEM. ALUNOS 01

1 : 25

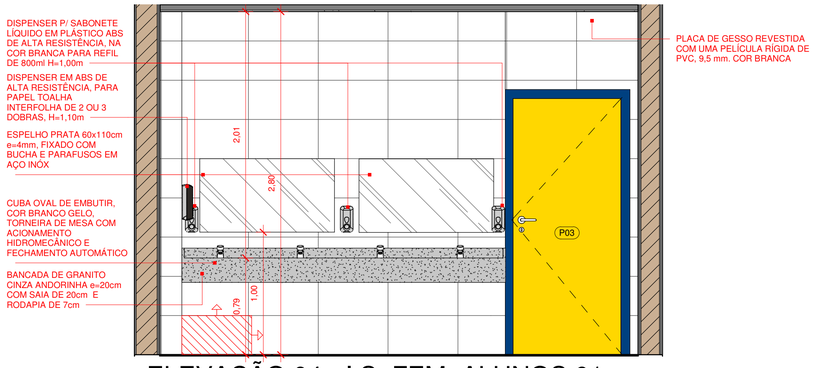

4 ELEVAÇÃO 04 - I.S. FEM. ALUNOS 01

1 : 25

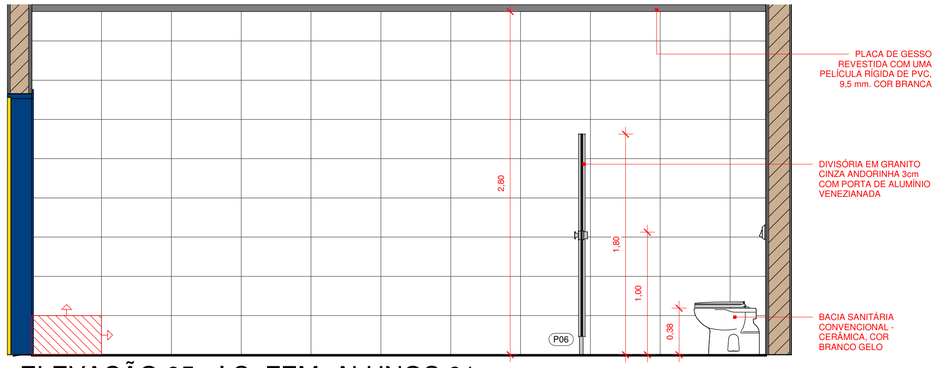

5 ELEVAÇÃO 05 - I.S. FEM. ALUNOS 01

1 : 25

Nº	DESCRIÇÃO	VISTO	DATA
2	REVISÃO CONFORME PARECER DA SED Nº 6988103/2020		20/11/2020
1	REVISÃO CONFORME PARECER DA SED Nº 6010053/2020		31/07/2020
0	EMISSÃO INICIAL		30/03/2020

OBS.: TODAS AS MEDIDAS DEVEM SER CONFERIDAS EM OBRA. CASO SEJA NECESSÁRIO ALGUMA ALTERAÇÃO, ENTRAR EM CONTATO COM O PROJETISTA RESPONSÁVEL.
OBS.: O NÍVEL 0,00m DO PROJETO ARQUITETÔNICO É REFERENTE AO NÍVEL 10,00m DO LEVANTAMENTO TOPOGRÁFICO.

APROVAÇÕES

CLIENTE
ADEMAR STRINGARI JUNIOR:07414980901
Assinado digitalmente por ADEMAR STRINGARI JUNIOR:07414980901
CN: C=BR, O=ICP-Brasil, OU=Secretaria da Receita Federal do Brasil - RFB, OU=RFB e CPF A1, OU=AC SERASA RFB, OU=38234145000120, OU=PRESENCIAL, CN=ADEMAR STRINGARI JUNIOR:07414980901
Razão: Eu estou aprovando este documento
Localização: sua localização de assinatura aqui
Data: 2020-05-04 13:31:35
Foxit Reader Versão: 10.0.0
MUNICÍPIO DE JOINVILLE
83.169.623/0001-10

RESPONSÁVEL TÉCNICO
GUILHERME SILVEIRA DE OLIVEIRA:00492851905
Assinado de forma digital por GUILHERME SILVEIRA DE OLIVEIRA:00492851905
Dados: 2020.11.22 17:46:33 -03'00'
GUILHERME SILVEIRA DE OLIVEIRA
CREA/SC: 126956-9

ENGEPLANTI
PROJETOS E SUPERVISÃO

PREFEITURA DE JOINVILLE

EQUIPE TÉCNICA DA EMPRESA
GUILHERME SILVEIRA DE OLIVEIRA
ENGENHEIRO CIVIL
CREA/SC: 126956-9

CLIENTE: **MUNICÍPIO DE JOINVILLE** — CNPJ: 83.169.623/0001-10

OBRA: **E.M. JOÃO DE OLIVEIRA** — INSCRIÇÃO IMOBILIÁRIA: 13.11.41.86.0968

ENDEREÇO: RUA AGULHAS NEGRAS, Nº 1587, BAIRRO FATIMA

DISCIPLINA	ARQUIVO:	DATA:
ARQUITETURA	370-19_ARQ_PE_R02	NOVEMBRO/2020
CONTEÚDO: DET. I.S. FEM. ALUNOS 01	ETAPA: PROJETO EXECUTIVO	PRANCHA: ARQ 31/55
	ESCALA: INDICADA	

Engeplanti Consultoria LTDA./ CREA nº 163388-0 / CNPJ 23.002.667/0001-29
Rua Cristóvão Nunes Pires, 110 - CEP 88010-120 - Florianópolis / Fone: (48) 99969-3345 / e-mail: guilherme@engeplanti.com.br

Projeto Arquitetônico (0013423613) SEI 22.0.219163-6 / pg. 31

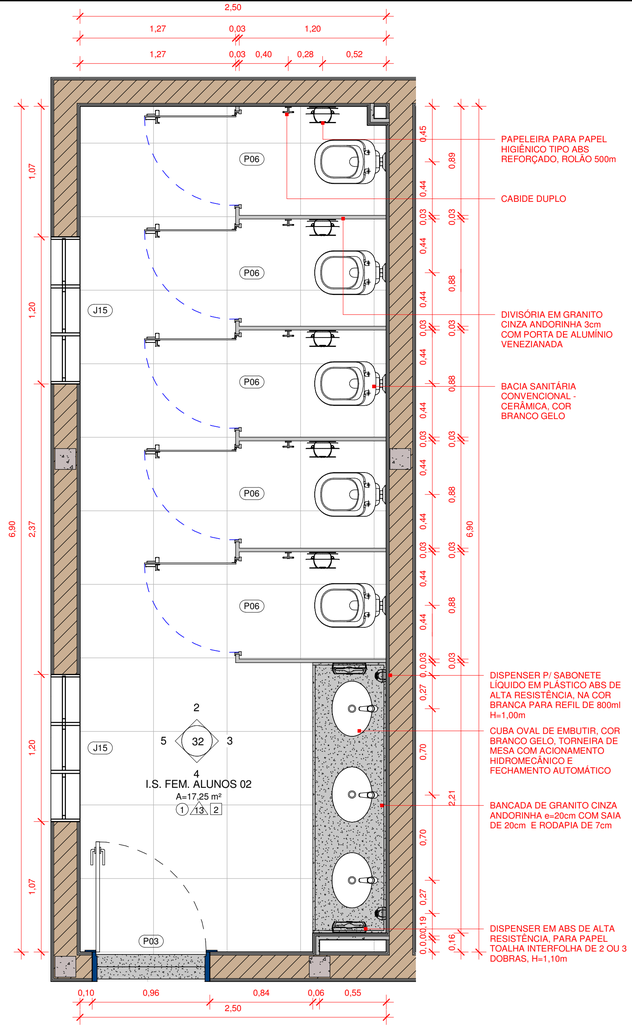

1 DET. I.S. FEM. ALUNOS 02
1 : 25

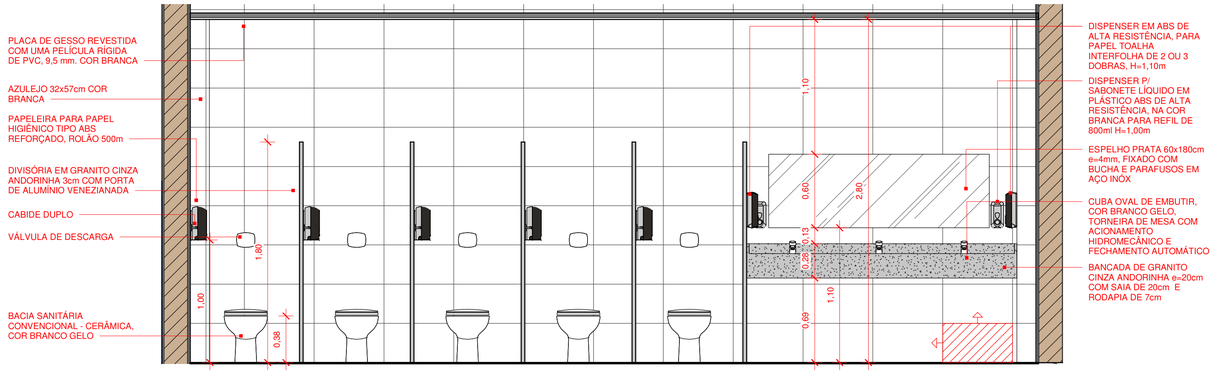

3 ELEVAÇÃO 03 - I.S. FEM. ALUNOS 02
1 : 25

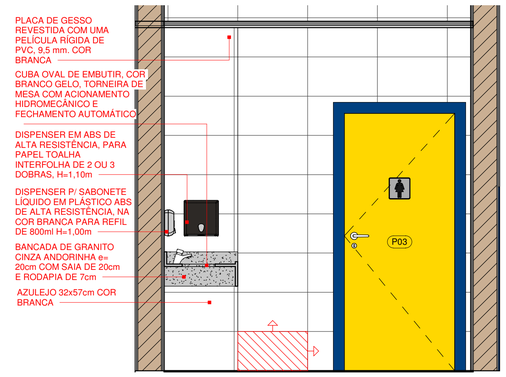

4 ELEVAÇÃO 04 - I.S. FEM. ALUNOS 02
1 : 25

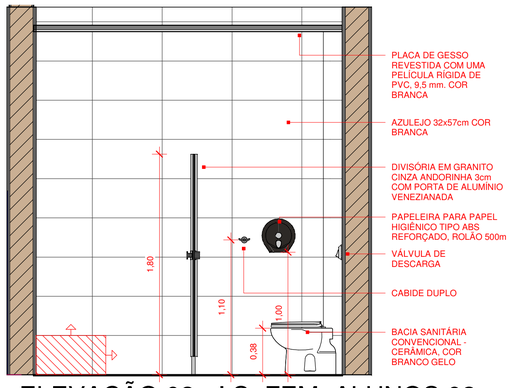

2 ELEVAÇÃO 02 - I.S. FEM. ALUNOS 02
1 : 25

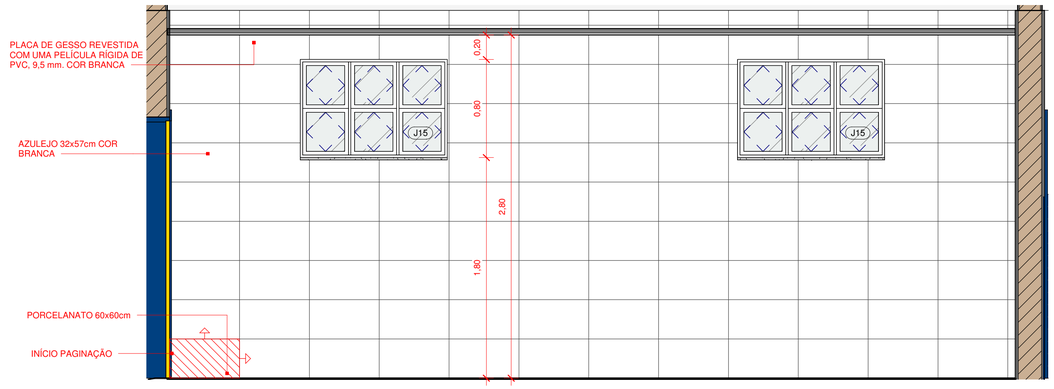

5 ELEVAÇÃO 05 - I.S. FEM. ALUNOS 02
1 : 25

Nº	DESCRIÇÃO	VISTO	DATA
2	REVISÃO CONFORME PARECER DA SED Nº 6988103/2020		20/11/2020
1	REVISÃO CONFORME PARECER DA SED Nº 6010053/2020		31/07/2020
0	EMISSÃO INICIAL		30/03/2020

OBS.: TODAS AS MEDIDAS DEVEM SER CONFERIDAS EM OBRA. CASO SEJA NECESSÁRIO ALGUMA ALTERAÇÃO, ENTRAR EM CONTATO COM O PROJETISTA RESPONSÁVEL.
OBS.: O NÍVEL 0,00m DO PROJETO ARQUITETÔNICO É REFERENTE AO NÍVEL 10,00m DO LEVANTAMENTO TOPOGRÁFICO.

APROVAÇÕES

CLIENTE: ADEMAR STRINGARI JUNIOR:07414980901
Assinado digitalmente por ADEMAR STRINGARI JUNIOR:07414980901
CN=ADEMAR STRINGARI JUNIOR:07414980901, OU=Secretaria da Receita Federal do Brasil - RFB, OU=RFB e-CPF A1, OU=AC SERASA RFB, OU=38238149000120, OU=PRESENCIAL, CN=ADEMAR STRINGARI JUNIOR:07414980901
Razão: Eu estou aprovando este documento
Localização: sua localização de assinatura aqui
Data: 2020-05-04 13:32:53
Foxit PDF Version: 10.0.0
MUNICÍPIO DE JOINVILLE
83.169.623/0001-10

RESPONSÁVEL TÉCNICO
GUILHERME SILVEIRA DE OLIVEIRA:00492851905
Assinado de forma digital por GUILHERME SILVEIRA DE OLIVEIRA:00492851905
Dados: 2020.11.22 12:48:29 -03'00'
GUILHERME SILVEIRA DE OLIVEIRA
CREA/SC 139088-9

ENGEPLANTI PROJETOS E SUPERVISÃO

PREFEITURA DE JOINVILLE

EQUIPE TÉCNICA DA EMPRESA
GUILHERME SILVEIRA DE OLIVEIRA
ENGENHEIRO CIVIL
CREA/SC 139088-9

CLIENTE: **MUNICÍPIO DE JOINVILLE** — CNPJ: 83.169.623/0001-10

OBRA: **E.M. JOÃO DE OLIVEIRA** — INSCRIÇÃO IMOBILIÁRIA: 13.11.41.86.0968

ENDEREÇO: RUA AGULHAS NEGRAS, Nº 1587, BAIRRO FATIMA

DISCIPLINA: ARQUITETURA
ARQUIVO: 370-19_ARQ_PE_R02
DATA: NOVEMBRO/2020
CONTEÚDO: DET. I.S. FEM. ALUNOS 02
ETAPA: PROJETO EXECUTIVO
ESCALA: INDICADA
PRANCHA: ARQ **32**/55

Engeplanti Consultoria LTDA./ CREA nº 163388-0 / CNPJ 23.002.667/0001-29
Rua Cristóvão Nunes Pires, 110 - CEP 88010-120 - Florianópolis / Fone: (48) 99969-3345 / e-mail: guilherme@engeplanti.com.br

Projeto Arquitetônico (0013423613) SEI 22.0.219163-6 / pg. 32

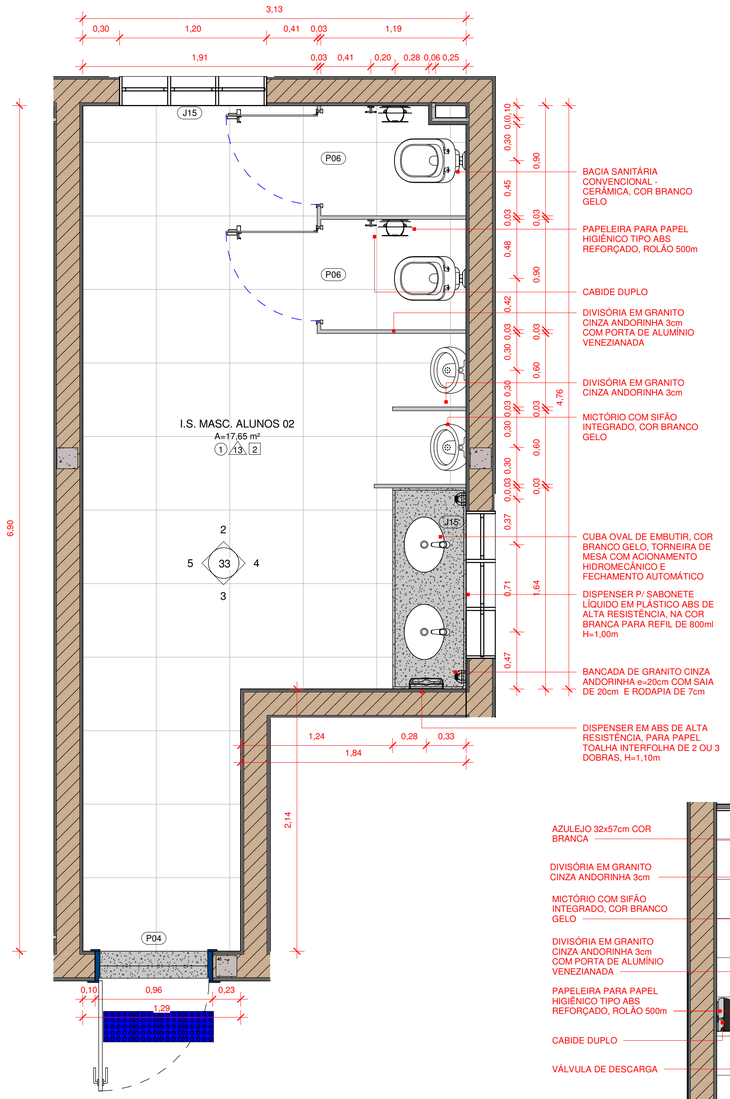

1 DET. I.S. MASC. 02
1 : 25

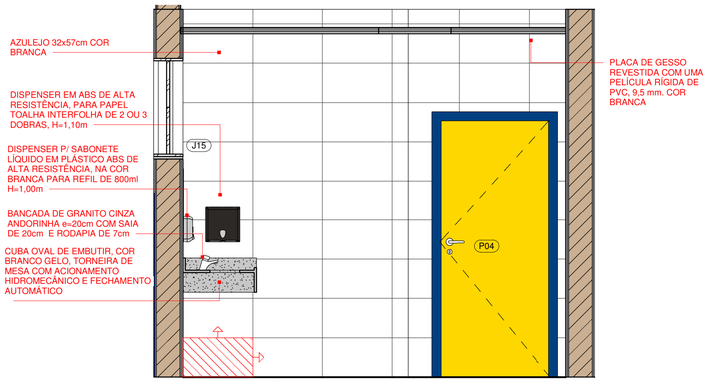

3 ELEVAÇÃO 04 - I.S. MASC. ALUNOS 02
1 : 25

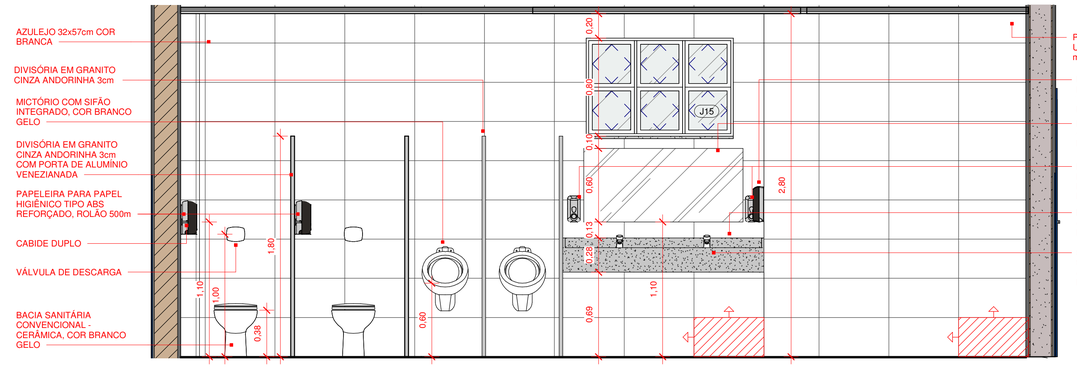

4 ELEVAÇÃO 03 - I.S. MASC. ALUNOS 02
1 : 25

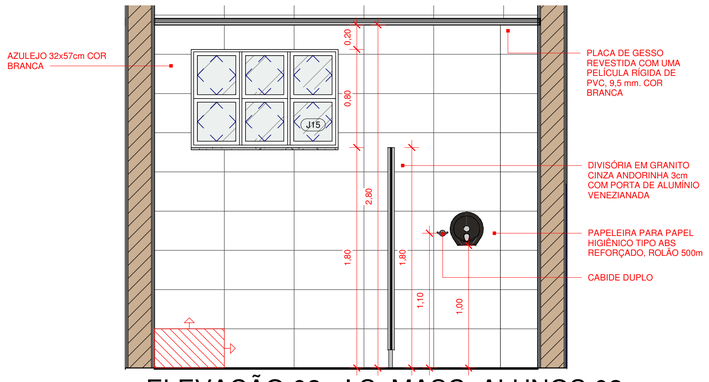

2 ELEVAÇÃO 02 - I.S. MASC. ALUNOS 02
1 : 25

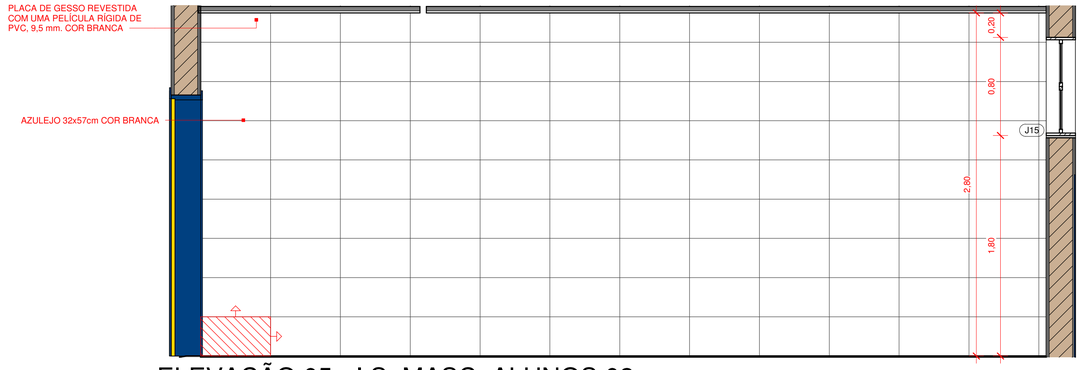

5 ELEVAÇÃO 05 - I.S. MASC. ALUNOS 02
1 : 25

Nº	DESCRIÇÃO	VISTO	DATA
2	REVISÃO CONFORME PARECER DA SED Nº 6988103/2020		20/11/2020
1	REVISÃO CONFORME PARECER DA SED Nº 6010053/2020		31/07/2020
0	EMISSÃO INICIAL		30/03/2020

OBS.: TODAS AS MEDIDAS DEVEM SER CONFERIDAS EM OBRA. CASO SEJA NECESSÁRIO ALGUMA ALTERAÇÃO, ENTRAR EM CONTATO COM O PROJETISTA RESPONSÁVEL.
OBS.: O NÍVEL 0,00m DO PROJETO ARQUITETÔNICO É REFERENTE AO NÍVEL 10,00m DO LEVANTAMENTO TOPOGRÁFICO.

APROVAÇÕES

CLIENTE: ADEMAR STRINGARI JUNIOR: 07414980901
Assinado digitalmente por ADEMAR STRINGARI JUNIOR: 07414980901
Certificado Digital: CN=CPF Brasil, OU=Secretaria da Receita Federal do Brasil - RFB, OU=RFB e-CPF A1, OU=AC SERASA RFB, OU=38234160000120, OU=PRESENCIAL, CN=ADEMAR STRINGARI JUNIOR:07414980901
Razão: Eu sou o autor deste documento
Localização: Assinado digitalmente em dispositivo eletrônico do usuário
Data: 2020-05-04 13:34:05
Foxit Reader Versão: 10.0.0
MUNICÍPIO DE JOINVILLE
83.169.623/0001-10

RESPONSÁVEL TÉCNICO
GUILHERME SILVEIRA DE OLIVEIRA:00492851905
Assinado de forma digital por GUILHERME SILVEIRA DE OLIVEIRA:00492851905
Dados: 2020.11.22 17:49:24 -03'00'
GUILHERME SILVEIRA DE OLIVEIRA
CREA/SC: 126958-9

ENGEPLANTI
PROJETOS E SUPERVISÃO

PREFEITURA DE JOINVILLE

EQUIPE TÉCNICA DA EMPRESA
GUILHERME SILVEIRA DE OLIVEIRA
ENGENHEIRO CIVIL
CREA/SC: 126958-9

CLIENTE: **MUNICÍPIO DE JOINVILLE** — CNPJ: 83.169.623/0001-10

OBRA: **E.M. JOÃO DE OLIVEIRA** — INSCRIÇÃO IMOBILIÁRIA: 13.11.41.86.0968

ENDEREÇO: RUA AGULHAS NEGRAS, Nº 1587, BAIRRO FATIMA

DISCIPLINA: ARQUITETURA — ARQUIVO: 370-19_ARQ_PE_R02 — DATA: NOVEMBRO/2020

CONTEÚDO: DET. I.S. MASC. ALUNOS 02 — ETAPA: PROJETO EXECUTIVO — ESCALA: INDICADA — PRANCHA: ARQ **33/55**

Engeplanti Consultoria LTDA./ CREA nº 163388-0 / CNPJ 23.002.667/0001-29
Rua Cristóvão Nunes Pires, 110 - CEP 88010-120 - Florianópolis / Fone: (48) 99969-3345 / e-mail: guilherme@engeplanti.com.br

Projeto Arquitetônico (0013423615) SEI 22.0.219165-6 / pg. 33

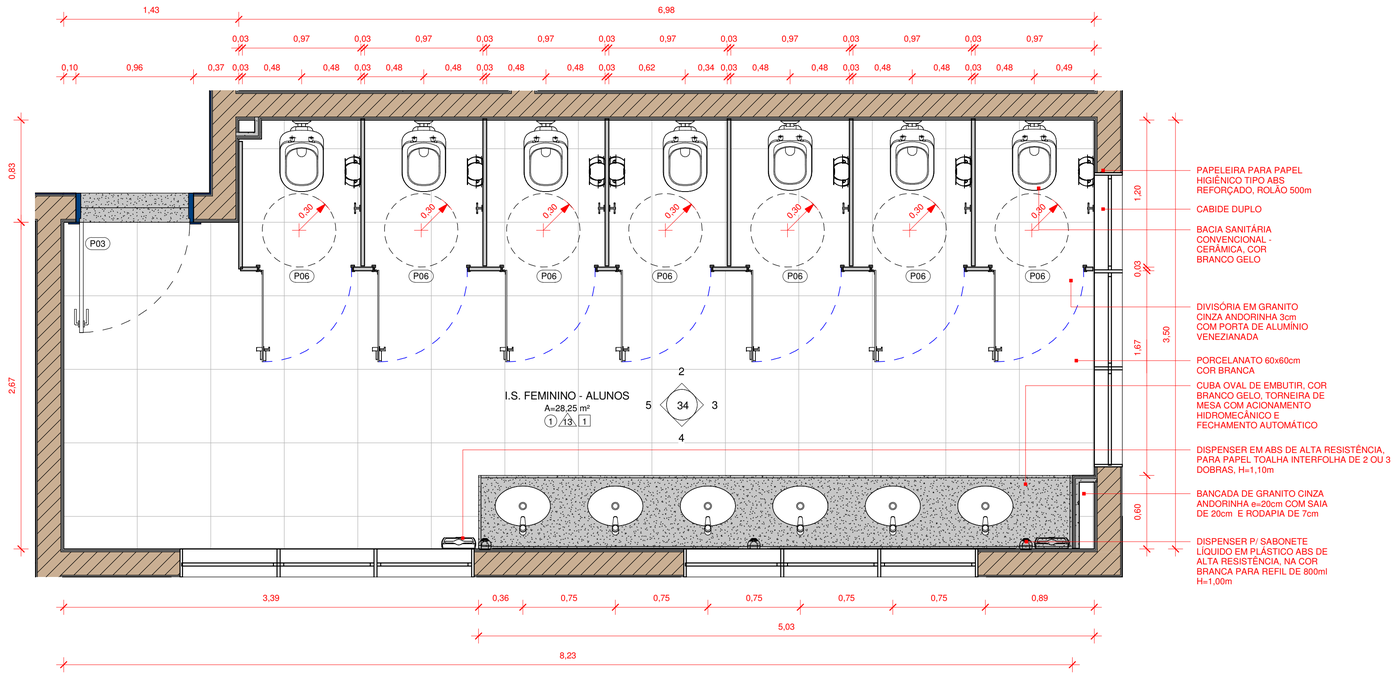

1 DET. I.S. FEM. ALUNOS 03

1 : 25

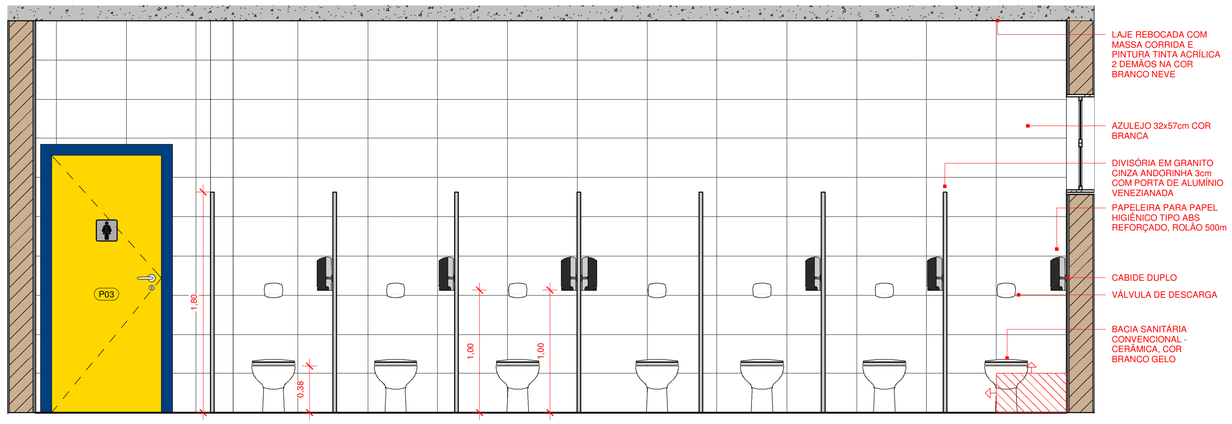

2 ELEVAÇÃO 2 - I.S. FEM. ALUNOS 03

1 : 25

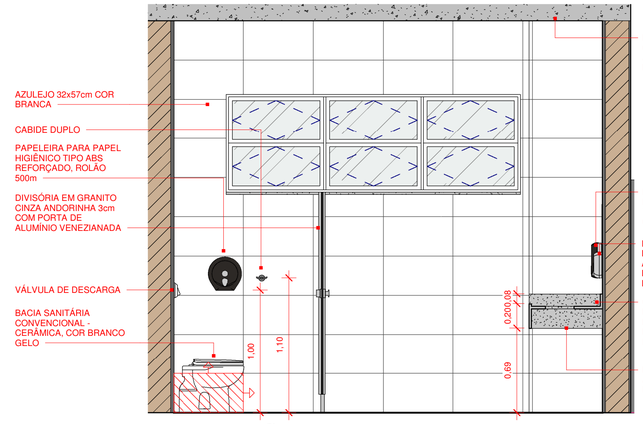

3 ELEVAÇÃO 3 - I.S. FEM. ALUNOS 03

1 : 25

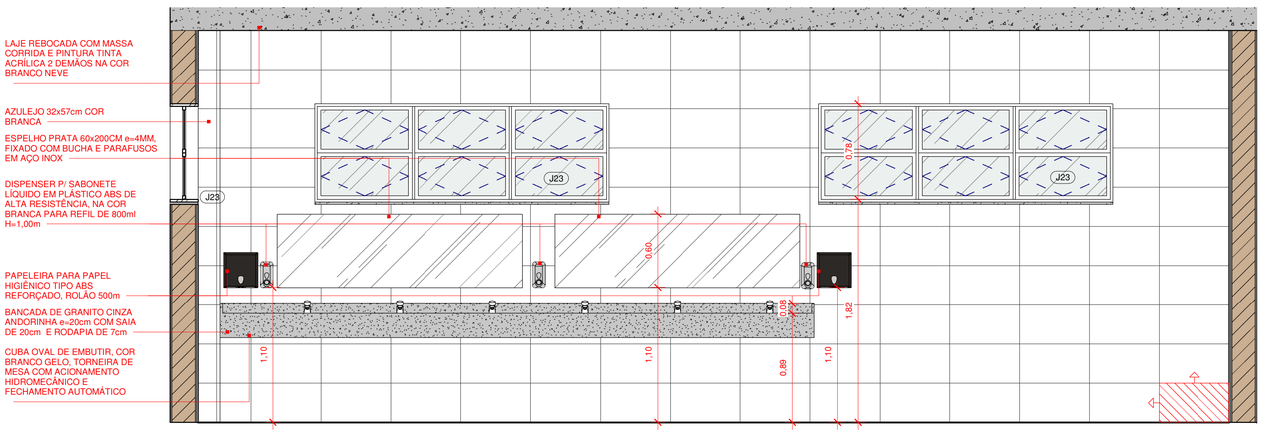

4 ELEVAÇÃO 4 - I.S. FEM. ALUNOS 03

1 : 25

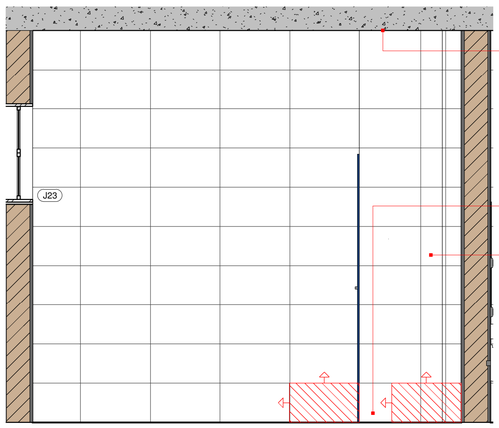

5 ELEVAÇÃO 5 - I.S. FEM. ALUNOS 03

1 : 25

Nº	DESCRIÇÃO	VISTO	DATA
3	REVISÃO CONFORME PARECER DA SED Nº 7737938/2020		09/12/2020
2	REVISÃO CONFORME PARECER DA SED Nº 6988103/2020		20/11/2020
1	REVISÃO CONFORME PARECER DA SED Nº 6010053/2020		31/07/2020
0	EMISSÃO INICIAL		30/03/2020

OBS.: TODAS AS MEDIDAS DEVEM SER CONFERIDAS EM OBRA. CASO SEJA NECESSÁRIO ALGUMA ALTERAÇÃO, ENTRAR EM CONTATO COM O PROJETISTA RESPONSÁVEL.
OBS.: O NÍVEL 0,00m DO PROJETO ARQUITETÔNICO É REFERENTE AO NÍVEL 10,00m DO LEVANTAMENTO TOPOGRÁFICO.

APROVAÇÕES

CLIENTE: ADEMAR STRINGARI JUNIOR:07414980901
Assinado digitalmente por ADEMAR STRINGARI JUNIOR:07414980901
CN=CPF A1, CN=CPF Brasil, OU=Secretaria da Receita Federal do Brasil - RFB, OU=RFB e CPF A1, OU=AC SERASA RFB, OU=39236145000120, OU=PRESENCIAL, CN=ADEMAR STRINGARI JUNIOR:07414980901
Razão: Eu estou aprovando este documento
Local: Coloque a localização de assinatura aqui
Data: 2020-10-04 13:36:04
Foxit Reader Versão: 10.0.0
MUNICÍPIO DE JOINVILLE
83.169.623/0001-10

RESPONSÁVEL TÉCNICO
GUILHERME SILVEIRA DE OLIVEIRA:00492851905
Assinado de forma digital por GUILHERME SILVEIRA DE OLIVEIRA:00492851905
Dados: 2020.12.09 22:07:21 -03'00'
GUILHERME SILVEIRA DE OLIVEIRA
CREA/SC: 126099-9

ENGEPLANTI PROJETOS E SUPERVISÃO

PREFEITURA DE JOINVILLE

EQUIPE TÉCNICA DA EMPRESA
GUILHERME SILVEIRA DE OLIVEIRA
ENGENHEIRO CIVIL
CREA/SC: 126099-9

CLIENTE: **MUNICÍPIO DE JOINVILLE** — CNPJ: 83.169.623/0001-10

OBRA: **E.M. JOÃO DE OLIVEIRA** — INSCRIÇÃO IMOBILIÁRIA: 13.11.41.86.0968

ENDEREÇO: RUA AGULHAS NEGRAS, Nº 1587, BAIRRO FATIMA

DISCIPLINA: ARQUITETURA
ARQUIVO: 370-19_ARQ_PE_R02
DATA: DEZEMBRO/2020
CONTEÚDO: DET. I.S. FEM. ALUNOS 03
ETAPA: PROJETO EXECUTIVO
ESCALA: INDICADA
PRANCHA: ARQ **34**/55

Engeplanti Consultoria LTDA./ CREA nº 163388-0 / CNPJ 23.002.667/0001-29
Rua Cristóvão Nunes Pires, 110 - CEP 88010-120 - Florianópolis / Fone: (48) 99969-3345 / e-mail: guilherme@engeplanti.com.br

Projeto Arquitetônico (0013423613)
SEI 22.0.219163-6 / pg. 34

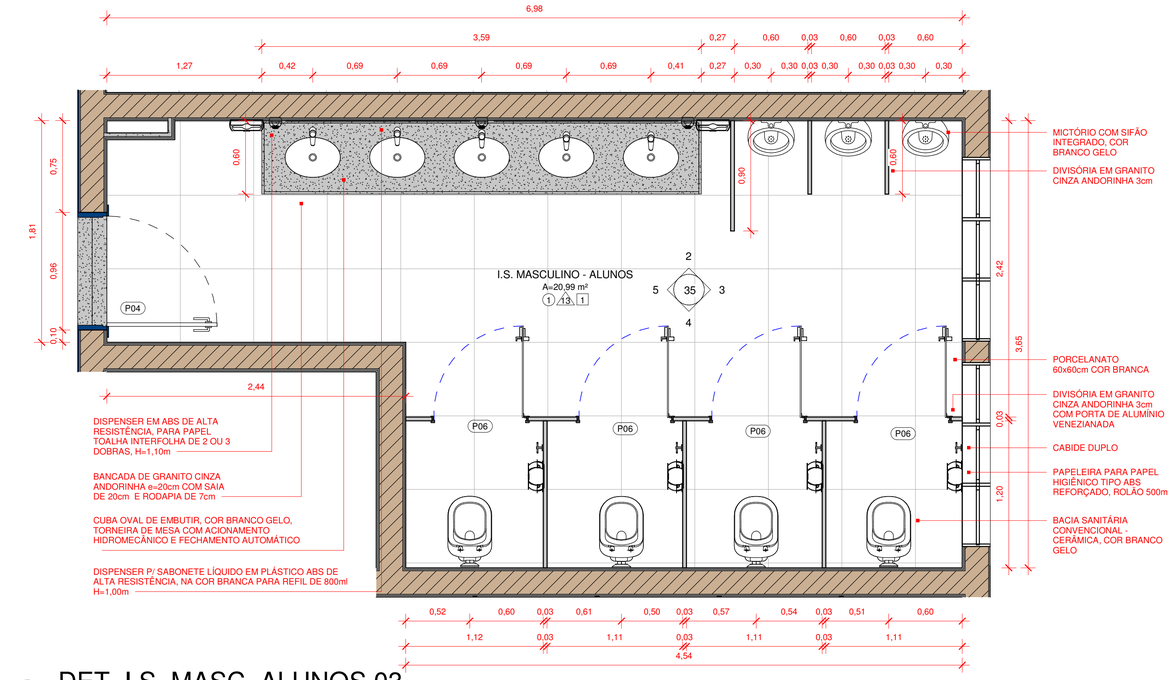

1 DET. I.S. MASC. ALUNOS 03

1 : 25

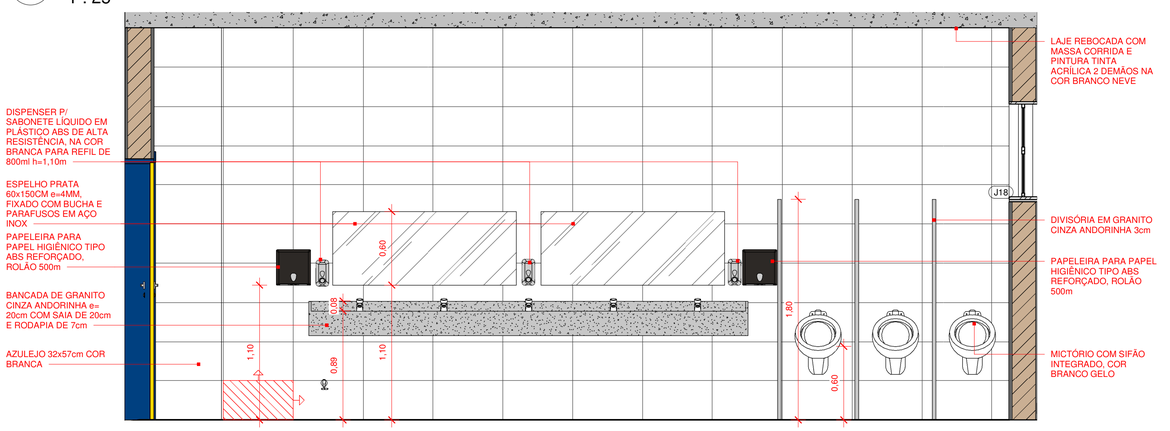

2 ELEVAÇÃO 2 - I.S. MASC. ALUNOS 03

1 : 25

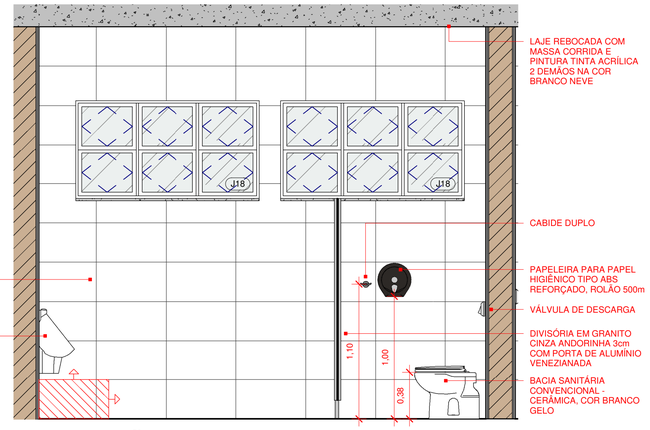

3 ELEVAÇÃO 3 - I.S. MASC. ALUNOS 03

1 : 25

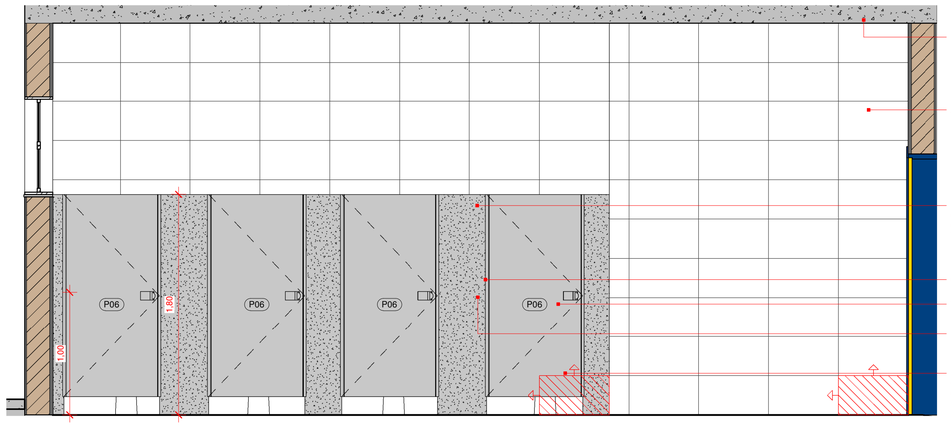

4 ELEVAÇÃO 4 - I.S. MASC. ALUNOS 03

1 : 25

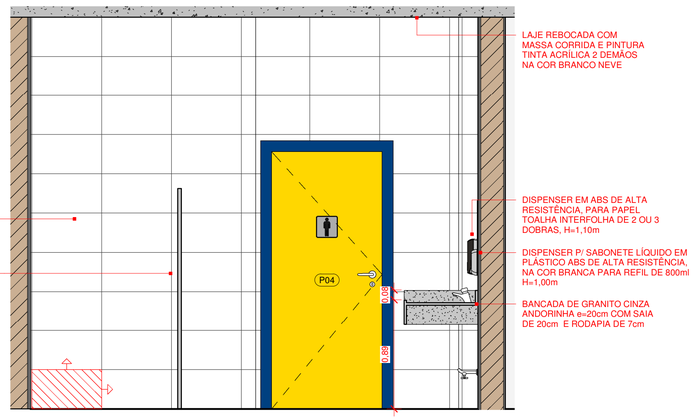

5 ELEVAÇÃO 5 - I.S. MASC. ALUNOS 03

1 : 25

Nº	DESCRIÇÃO	VISTO	DATA
3	REVISÃO CONFORME PARECER DA SED Nº 7737938/2020		09/12/2020
2	REVISÃO CONFORME PARECER DA SED Nº 6988103/2020		20/11/2020
1	REVISÃO CONFORME PARECER DA SED Nº 6010053/2020		31/07/2020
0	EMISSÃO INICIAL		30/03/2020

OBS.: TODAS AS MEDIDAS DEVEM SER CONFERIDAS EM OBRA. CASO SEJA NECESSÁRIO ALGUMA ALTERAÇÃO, ENTRAR EM CONTATO COM O PROJETISTA RESPONSÁVEL.
OBS.: O NÍVEL 0,00m DO PROJETO ARQUITETÔNICO É REFERENTE AO NÍVEL 10,00m DO LEVANTAMENTO TOPOGRÁFICO.

APROVAÇÕES

CLIENTE: ADEMAR STRINGARI JUNIOR 07414980901
Assinado digitalmente por ADEMAR STRINGARI JUNIOR: 07414980901
OU=CERTISIGN - Certificadora Digital, OU=Secretaria da Receita Federal do Brasil - RFB, OU=RFB e CPF A1, OU=AC SERASA RFB, OU=39234145000120, OU=PRESENCIAL, CN=ADEMAR STRINGARI JUNIOR: 07414980901
Razão: Eu sou o autor deste documento
Localização: sua localização de assinatura aqui
Data: 2020-05-04 13:37:19
Foxit Reader Versão: 10.0.0
MUNICÍPIO DE JOINVILLE
83.169.623/0001-10

RESPONSÁVEL TÉCNICO
GUILHERME SILVEIRA DE OLIVEIRA:00492851905
Assinado de forma digital por GUILHERME SILVEIRA DE OLIVEIRA:00492851905
Dados: 2020.12.09 22:06:08 -03'00'
GUILHERME SILVEIRA DE OLIVEIRA
CREA/SC: 129956-9

ENGEPLANTI PROJETOS E SUPERVISÃO

PREFEITURA DE JOINVILLE

EQUIPE TÉCNICA DA EMPRESA
GUILHERME SILVEIRA DE OLIVEIRA
ENGENHEIRO CIVIL
CREA/SC: 129956-9

CLIENTE: **MUNICÍPIO DE JOINVILLE**	CNPJ: 83.169.623/0001-10
OBRA: **E.M. JOÃO DE OLIVEIRA**	INSCRIÇÃO IMOBILIÁRIA: 13.11.41.86.0968
ENDEREÇO: RUA AGULHAS NEGRAS, Nº 1587, BAIRRO FATIMA	
DISCIPLINA: ARQUITETURA	ARQUIVO: 370-19_ARQ_PE_R02 / DATA: DEZEMBRO/2020
CONTEÚDO: DET. I.S. MASC. ALUNOS 03	ETAPA: PROJETO EXECUTIVO / ESCALA: INDICADA / PRANCHA: ARQ **35/55**

Engeplanti Consultoria LTDA./ CREA nº 163388-0 / CNPJ 23.002.667/0001-29
Rua Cristóvão Nunes Pires, 110 - CEP 88010-120 - Florianópolis / Fone: (48) 99969-3345 / e-mail: guilherme@engeplanti.com.br

Projeto Arquitetônico (0013423613)
SEI 22.0.219163-6 / pg. 35

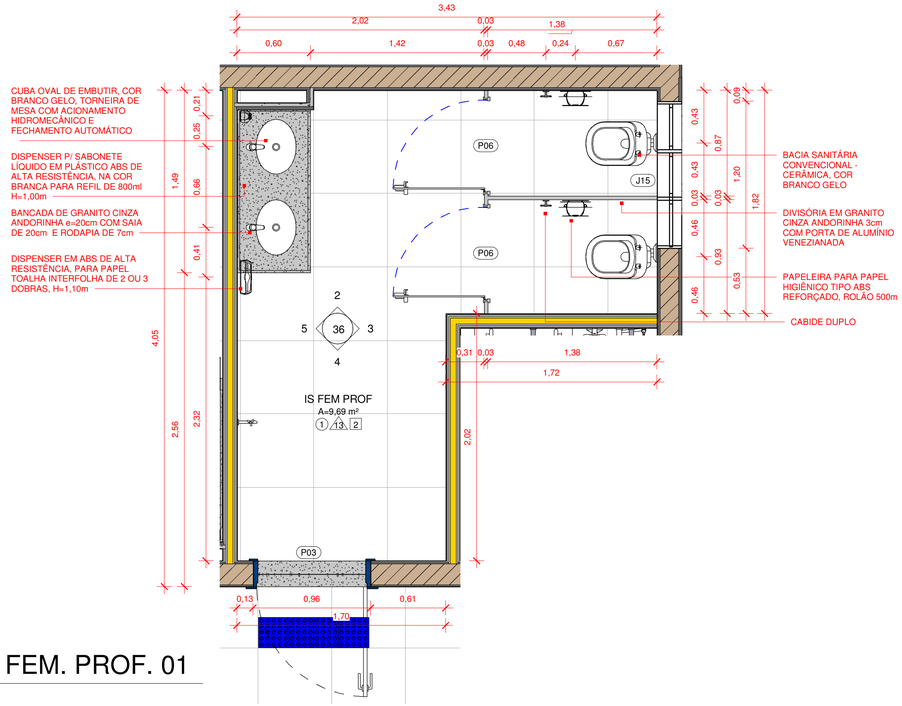

1 DET. I.S. FEM. PROF. 01

1 : 25

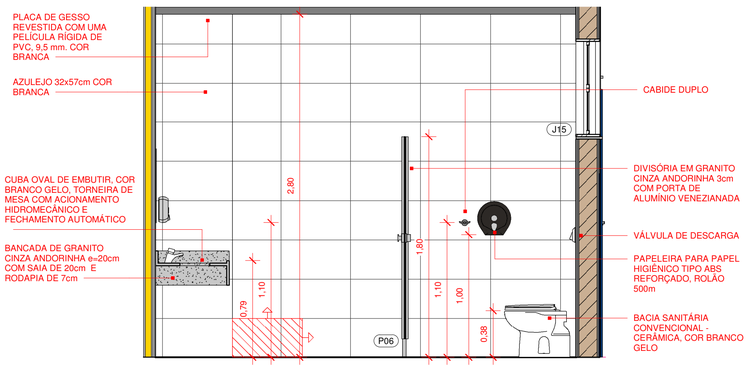

2 ELEVAÇÃO 02 - I.S. FEM. PROF. 01

1 : 25

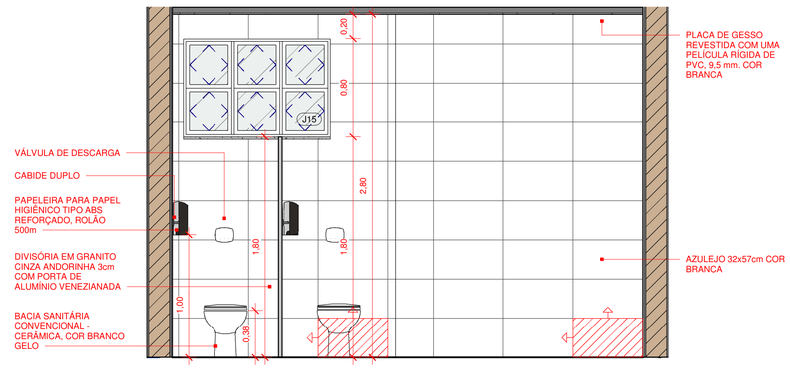

3 ELEVAÇÃO 03 - I.S. FEM. PROF. 01

1 : 25

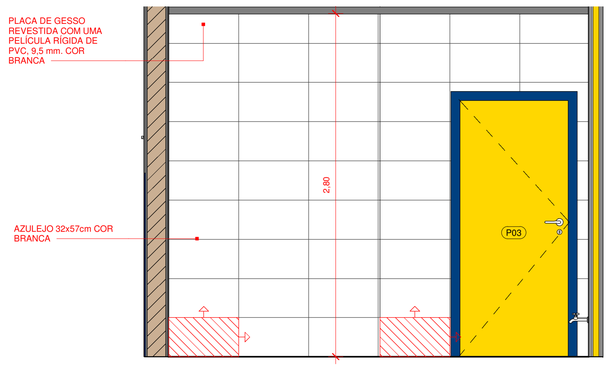

4 ELEVAÇÃO 04 - I.S. FEM. PROF. 01

1 : 25

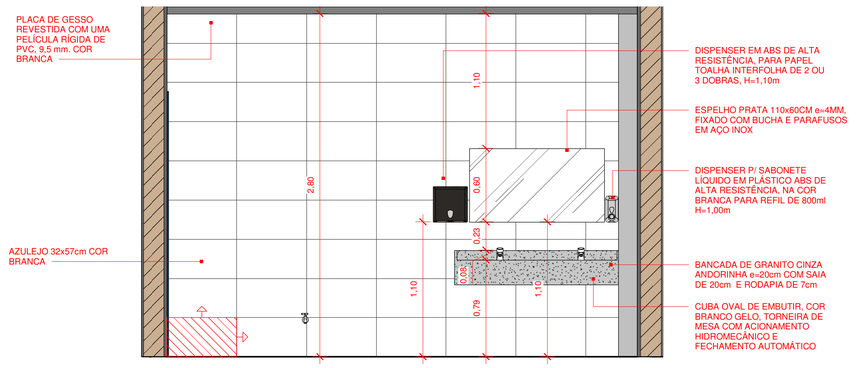

5 ELEVAÇÃO 05 - I.S. FEM. PROF. 01

1 : 25

Nº	DESCRIÇÃO	VISTO	DATA
2	REVISÃO CONFORME PARECER DA SED Nº 6988103/2020		20/11/2020
1	REVISÃO CONFORME PARECER DA SED Nº 6010053/2020		31/07/2020
0	EMISSÃO INICIAL		30/03/2020

OBS.: TODAS AS MEDIDAS DEVEM SER CONFERIDAS EM OBRA. CASO SEJA NECESSÁRIO ALGUMA ALTERAÇÃO, ENTRAR EM CONTATO COM O PROJETISTA RESPONSÁVEL.
OBS.: O NÍVEL 0,00m DO PROJETO ARQUITETÔNICO É REFERENTE AO NÍVEL 10,00m DO LEVANTAMENTO TOPOGRÁFICO.

APROVAÇÕES

CLIENTE: ADEMAR STRINGARI JUNIOR: 07414980901
Assinado digitalmente por ADEMAR STRINGARI JUNIOR:07414980901
DN: C=BR, O=ICP-Brasil, OU=Secretaria da Receita Federal do Brasil - RFB, OU=RFB e-CPF A1, OU=SERASA RFB, OU=38238145000120, OU=PRESENCIAL, CN=ADEMAR STRINGARI JUNIOR:07414980901
Razão: Eu estou aprovando este documento
Localização: sua localização de assinatura aqui
Data: 2020.11.22 17:52:15 -03'00'
Foxit PhantomPDF Versão: 10.0.0
MUNICÍPIO DE JOINVILLE
83.169.623/0001-10

RESPONSÁVEL TÉCNICO
GUILHERME SILVEIRA DE OLIVEIRA:00492851905
Assinado de forma digital por GUILHERME SILVEIRA DE OLIVEIRA:00492851905
Dados: 2020.11.22 17:52:15 -03'00'
GUILHERME SILVEIRA DE OLIVEIRA
CREA/SC: 126956-9

ENGEPLANTI
PROJETOS E SUPERVISÃO

PREFEITURA DE JOINVILLE

EQUIPE TÉCNICA DA EMPRESA
GUILHERME SILVEIRA DE OLIVEIRA
ENGENHEIRO CIVIL
CREA/SC: 126956-9

CLIENTE: **MUNICÍPIO DE JOINVILLE** — CNPJ: 83.169.623/0001-10

OBRA: **E.M. JOÃO DE OLIVEIRA** — INSCRIÇÃO IMOBILIÁRIA: 13.11.41.86.0968

ENDEREÇO: RUA AGULHAS NEGRAS, Nº 1587, BAIRRO FATIMA

DISCIPLINA	ARQUIVO:	DATA:
ARQUITETURA	370-19_ARQ_PE_R02	NOVEMBRO/2020
CONTEÚDO: DET. I.S. FEM. PROF. 01	ETAPA: PROJETO EXECUTIVO	PRANCHA: ARQ **36**/55
	ESCALA: INDICADA	

Engeplanti Consultoria LTDA./ CREA nº 163388-0 / CNPJ 23.002.667/0001-29
Rua Cristóvão Nunes Pires, 110 - CEP 88010-120 - Florianópolis / Fone: (48) 99969-3345 / e-mail: guilherme@engeplanti.com.br

Projeto Arquitetônico (0013423613) SEI 22.0.219163-6 / pg. 36

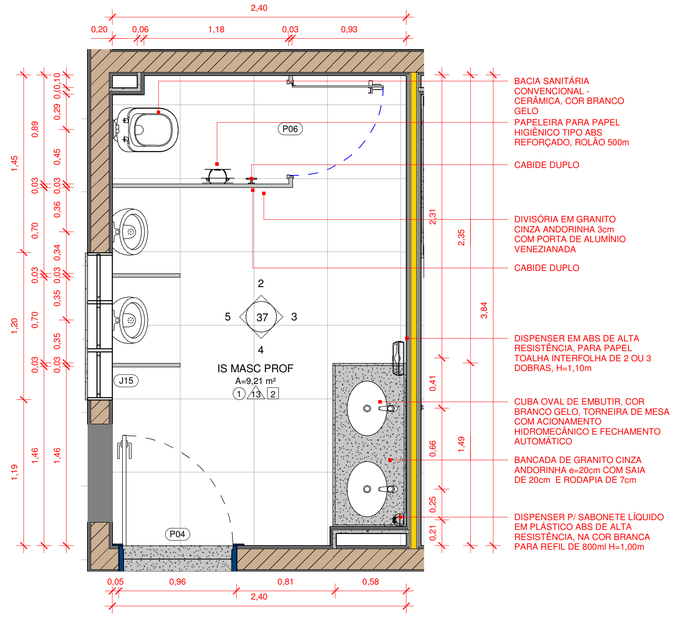

1 DET. I.S. MASC. PROF. 01

1 : 25

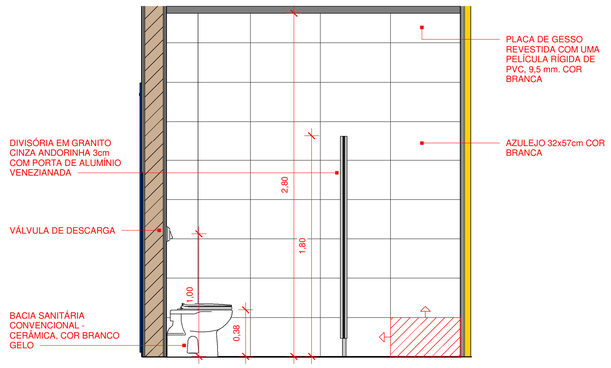

2 ELEVAÇÃO 02 - I.S. MASC. PROF. 01

1 : 25

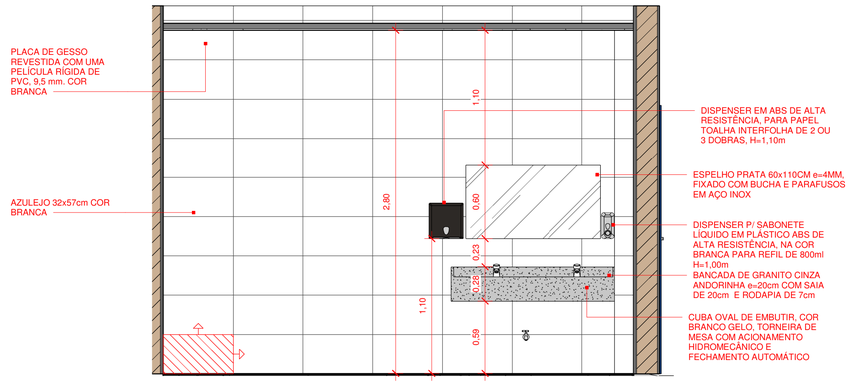

3 ELEVAÇÃO 03 - I.S. MASC. PROF. 01

1 : 25

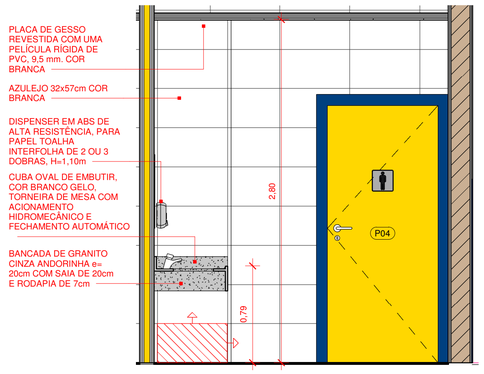

4 ELEVAÇÃO 04 - I.S. MASC. PROF. 01

1 : 25

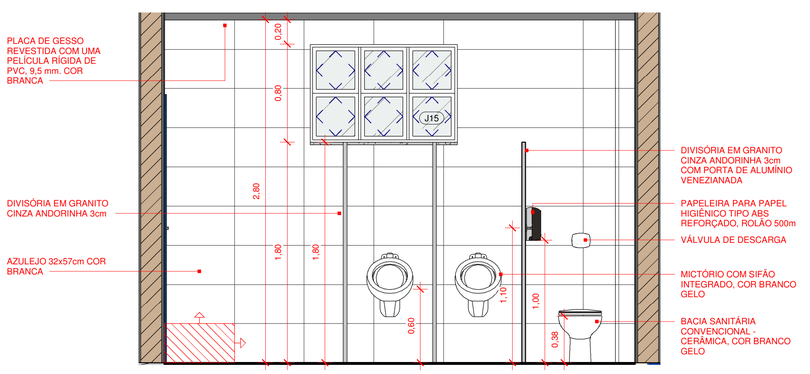

5 ELEVAÇÃO 05 - I.S. MASC. PROF. 01

1 : 25

Nº	DESCRIÇÃO	VISTO	DATA
2	REVISÃO CONFORME PARECER DA SED Nº 6988103/2020		20/11/2020
1	REVISÃO CONFORME PARECER DA SED Nº 6010053/2020		31/07/2020
0	EMISSÃO INICIAL		30/03/2020

OBS.: TODAS AS MEDIDAS DEVEM SER CONFERIDAS EM OBRA, CASO SEJA NECESSÁRIO ALGUMA ALTERAÇÃO, ENTRAR EM CONTATO COM O PROJETISTA RESPONSÁVEL.
OBS.: O NÍVEL 0,00m DO PROJETO ARQUITETÔNICO É REFERENTE AO NÍVEL 10,00m DO LEVANTAMENTO TOPOGRÁFICO.

APROVAÇÕES

CLIENTE
ADEMAR STRINGARI JUNIOR:07414980901
Assinado digitalmente por ADEMAR STRINGARI JUNIOR:07414980901
CN: C=BR, O=ICP-Brasil, OU=Secretaria da Receita Federal do Brasil - RFB, OU=RFB e-CPF A1, OU=AC SERASA RFB, OU=07414980901, OU=PRESENCIAL, OU=ADEMAR STRINGARI JUNIOR:07414980901
Razão: Eu sou o autor deste documento
Localização: sua localização de assinatura aqui
Data: 2022-05-04 13:39:58
Foxit Reader Versão: 10.0.0
MUNICÍPIO DE JOINVILLE
83.169.623/0001-10

RESPONSÁVEL TÉCNICO
GUILHERME SILVEIRA DE OLIVEIRA:00492851905
Assinado de forma digital por GUILHERME SILVEIRA DE OLIVEIRA:00492851905
Dados: 2020.11.22 17:53:05 -03'00'
GUILHERME SILVEIRA DE OLIVEIRA
CREA/SC: 126958-9

ENGEPLANTI PROJETOS E SUPERVISÃO

PREFEITURA DE JOINVILLE

EQUIPE TÉCNICA DA EMPRESA
GUILHERME SILVEIRA DE OLIVEIRA
ENGENHEIRO CIVIL
CREA/SC: 126958-9

CLIENTE: **MUNICÍPIO DE JOINVILLE** — CNPJ: 83.169.623/0001-10

OBRA: **E.M. JOÃO DE OLIVEIRA** — INSCRIÇÃO IMOBILIÁRIA: 13.11.41.86.0968

ENDEREÇO: RUA AGULHAS NEGRAS, Nº 1587, BAIRRO FATIMA

DISCIPLINA: ARQUITETURA
ARQUIVO: 370-19_ARQ_PE_R02
DATA: NOVEMBRO/2020
CONTEÚDO: DET. I.S. MASC. PROF. 01
ETAPA: PROJETO EXECUTIVO
ESCALA: INDICADA
PRANCHA: ARQ **37**/55

Engeplanti Consultoria LTDA./ CREA nº 163388-0 / CNPJ 23.002.667/0001-29
Rua Cristóvão Nunes Pires, 110 - CEP 88010-120 - Florianópolis / Fone: (48) 99969-3345 / e-mail: guilherme@engeplanti.com.br

Projeto Arquitetônico (00134236).pdf - SEI 22.0.219163.6 / pg. 37

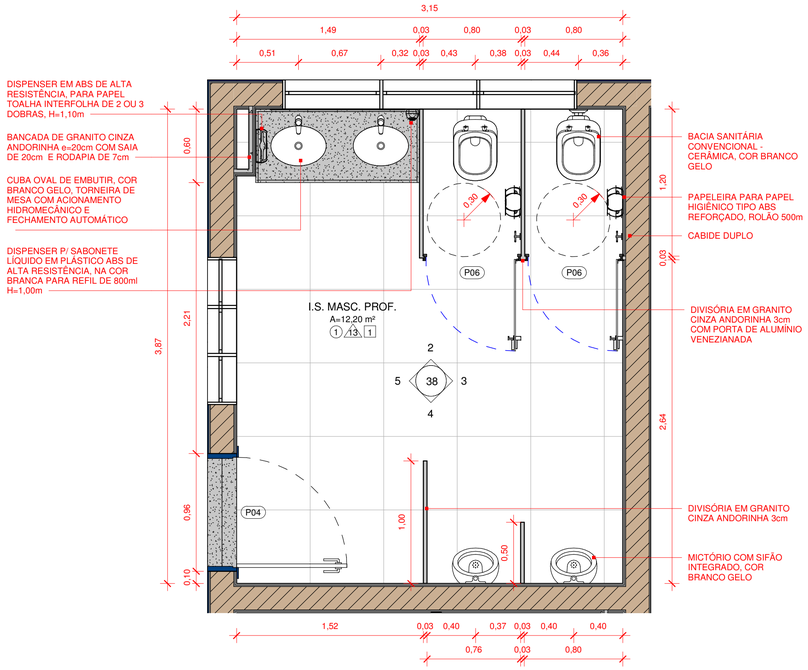

1 DET. I.S MASC. PROF. 02

1 : 25

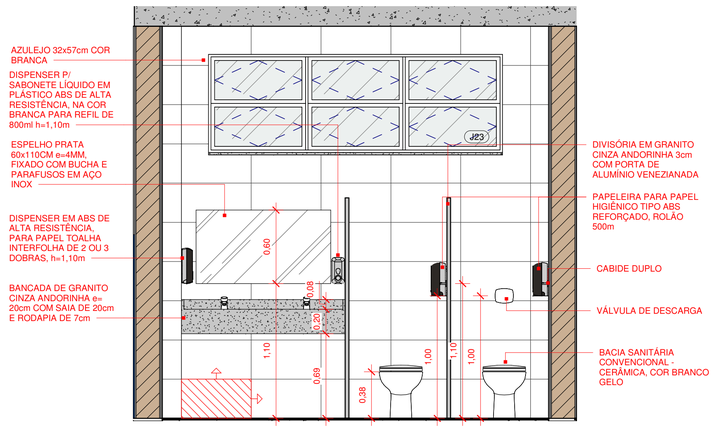

2 ELEVAÇÃO 2 - I.S. MASC. PROF. 02

1 : 25

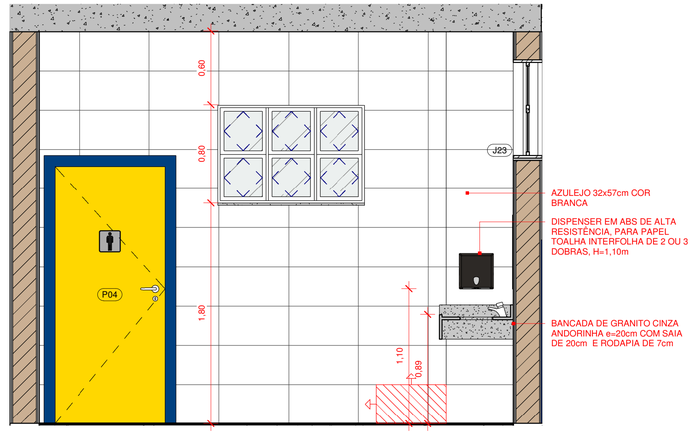

5 ELEVAÇÃO 5 - I.S. MASC. PROF. 02

1 : 25

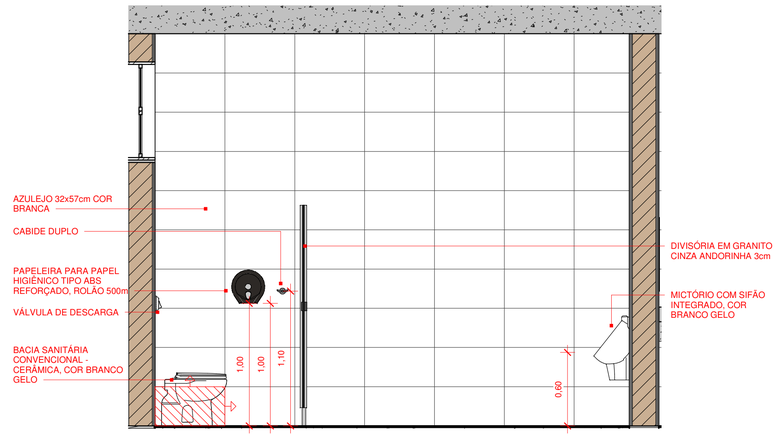

3 ELEVAÇÃO 3 - I.S. MASC. PROF. 02

1 : 25

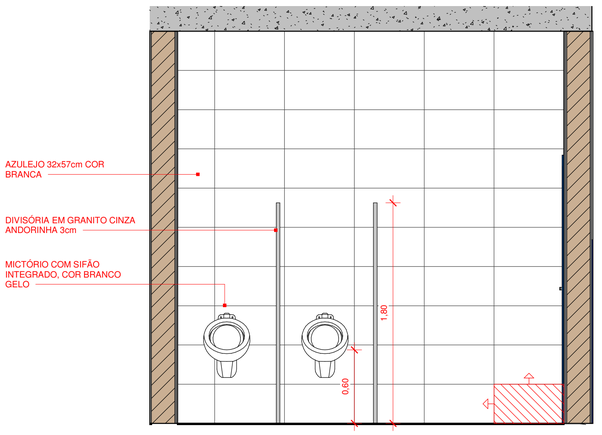

4 ELEVAÇÃO 4 - I.S. MASC. PROF. 02

1 : 25

2	REVISÃO CONFORME PARECER DA SED Nº 6988103/2020		20/11/2020
1	REVISÃO CONFORME PARECER DA SED Nº 6010053/2020		31/07/2020
0	EMISSÃO INICIAL		30/03/2020
Nº	DESCRIÇÃO	VISTO	DATA

OBS.: TODAS AS MEDIDAS DEVEM SER CONFERIDAS EM OBRA. CASO SEJA NECESSÁRIO ALGUMA ALTERAÇÃO, ENTRAR EM CONTATO COM O PROJETISTA RESPONSÁVEL.
OBS.: O NÍVEL 0,00m DO PROJETO ARQUITETÔNICO É REFERENTE AO NÍVEL 10,00m DO LEVANTAMENTO TOPOGRÁFICO.

APROVAÇÕES

CLIENTE: ADEMAR STRINGARI JUNIOR:07414980901
MUNICÍPIO DE JOINVILLE
83.169.623/0001-10

RESPONSÁVEL TÉCNICO
GUILHERME SILVEIRA DE OLIVEIRA:00492851905
Assinado de forma digital por GUILHERME SILVEIRA DE OLIVEIRA:00492851905
Dados: 2020.11.22 17:53:40 -03'00'
GUILHERME SILVEIRA DE OLIVEIRA
CREA/SC: 126956-9

ENGEPLANTI PROJETOS E SUPERVISÃO

PREFEITURA DE JOINVILLE

EQUIPE TÉCNICA DA EMPRESA
GUILHERME SILVEIRA DE OLIVEIRA
ENGENHEIRO CIVIL
CREA/SC: 126956-9

CLIENTE: **MUNICÍPIO DE JOINVILLE** — CNPJ: 83.169.623/0001-10

OBRA: **E.M. JOÃO DE OLIVEIRA** — INSCRIÇÃO IMOBILIÁRIA: 13.11.41.86.0968

ENDEREÇO: RUA AGULHAS NEGRAS, Nº 1587, BAIRRO FATIMA

DISCIPLINA	ARQUIVO:	DATA:
ARQUITETURA	370-19_ARQ_PE_R02	NOVEMBRO/2020
CONTEÚDO: DET. I.S. MASC PROF. 02	ETAPA: PROJETO EXECUTIVO	PRANCHA: ARQ **38**/55
	ESCALA: INDICADA	

Engeplanti Consultoria LTDA./ CREA nº 163388-0 / CNPJ 23.002.667/0001-29
Rua Cristóvão Nunes Pires, 110 - CEP 88010-120 - Florianópolis / Fone: (48) 99969-3345 / e-mail: guilherme@engeplanti.com.br

Projeto Arquitetônico (00134328613) SEI 22.0.219163.6 / pg. 38

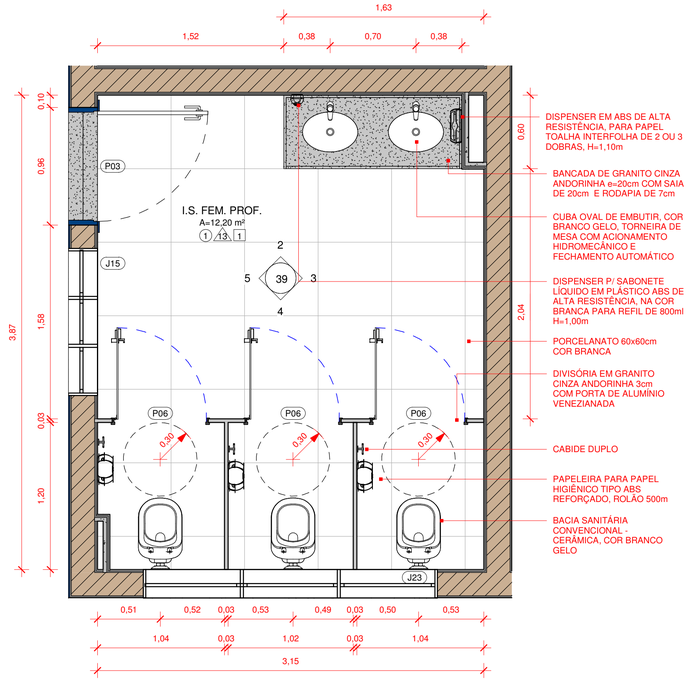

1 DET. I.S FEM. PROF. 02

1 : 25

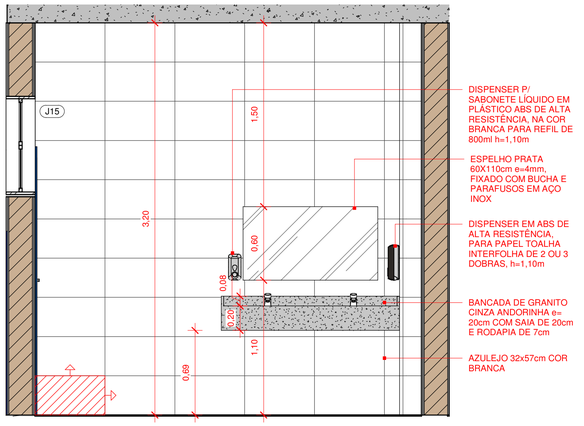

2 ELEVAÇÃO 2 - I.S. FEM. PROF. 02

1 : 25

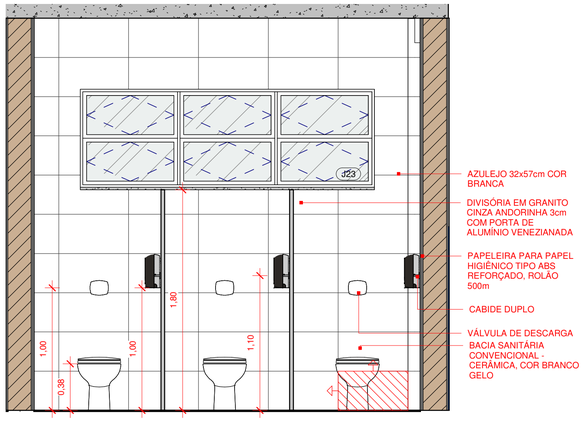

4 ELEVAÇÃO 4 - I.S. FEM. PROF. 02

1 : 25

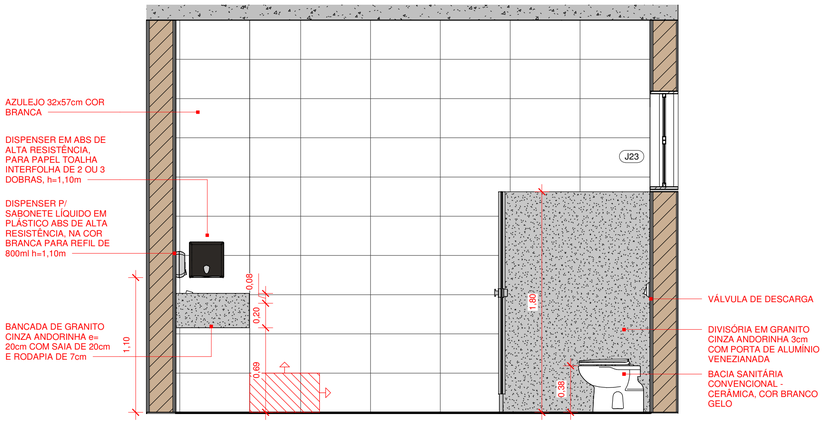

3 ELEVAÇÃO 3 - I.S. FEM. PROF. 02

1 : 25

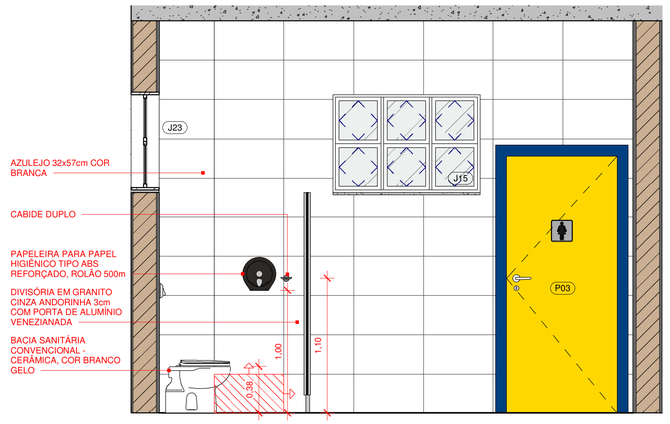

5 ELEVAÇÃO 5 - I.S. FEM. PROF. 02

1 : 25

Nº	DESCRIÇÃO	VISTO	DATA
2	REVISÃO CONFORME PARECER DA SED Nº 6988103/2020		20/11/2020
1	REVISÃO CONFORME PARECER DA SED Nº 6010053/2020		31/07/2020
0	EMISSÃO INICIAL		30/03/2020

OBS.: TODAS AS MEDIDAS DEVEM SER CONFERIDAS EM OBRA. CASO SEJA NECESSÁRIO ALGUMA ALTERAÇÃO, ENTRAR EM CONTATO COM O PROJETISTA RESPONSÁVEL.
OBS.: O NÍVEL 0,00m DO PROJETO ARQUITETÔNICO É REFERENTE AO NÍVEL 10,00m DO LEVANTAMENTO TOPOGRÁFICO.

APROVAÇÕES

CLIENTE: ADEMAR STRINGARI JUNIOR: 07414980901
MUNICÍPIO DE JOINVILLE
83.169.623/0001-10

Assinado de forma digital por ADEMAR STRINGARI JUNIOR:07414980901
Dados: 2020.11.22 17:54:17 -03'00'
Padrão do Brasil - RFB, OU=RFB e CPF A1, OU=AC SERASA RFB, OU=38234560000120, OU=PRESENCIAL, CN=ADEMAR STRINGARI JUNIOR:07414980901
Razão: Eu estou aprovando este documento
Localização: sua localização de assinatura aqui
Data: 2020-11-22 17:54:17 -03'00'
Foot Reader Versão: 10.0.0

RESPONSÁVEL TÉCNICO
GUILHERME SILVEIRA DE OLIVEIRA:00492851905
GUILHERME SILVEIRA DE OLIVEIRA
CREA/SC: 130958-9

Assinado de forma digital por GUILHERME SILVEIRA DE OLIVEIRA:00492851905
Dados: 2020-11-22 17:54:17 -03'00'

ENGEPLANTI
PROJETOS E SUPERVISÃO

PREFEITURA DE JOINVILLE

EQUIPE TÉCNICA DA EMPRESA
GUILHERME SILVEIRA DE OLIVEIRA
ENGENHEIRO CIVIL
CREA/SC: 130958-9

CLIENTE: **MUNICÍPIO DE JOINVILLE** — CNPJ: 83.169.623/0001-10

OBRA: **E.M. JOÃO DE OLIVEIRA** — INSCRIÇÃO IMOBILIÁRIA: 13.11.41.86.0968

ENDEREÇO: RUA AGULHAS NEGRAS, Nº 1587, BAIRRO FATIMA

DISCIPLINA: ARQUITETURA
ARQUIVO: 370-19_ARQ_PE_R02
DATA: NOVEMBRO/2020
CONTEÚDO: DET. I.S. FEM PROF. 02
ETAPA: PROJETO EXECUTIVO
ESCALA: INDICADA
PRANCHA: ARQ **39**/55

Engeplanti Consultoria LTDA./ CREA nº 163388-0 / CNPJ 23.002.667/0001-29
Rua Cristóvão Nunes Pires, 110 - CEP 88010-120 - Florianópolis / Fone: (48) 99969-3345 / e-mail: guilherme@engeplanti.com.br

Projeto Arquitetônico (00132432615)
SEI 22.0.219163.6 / pg. 39

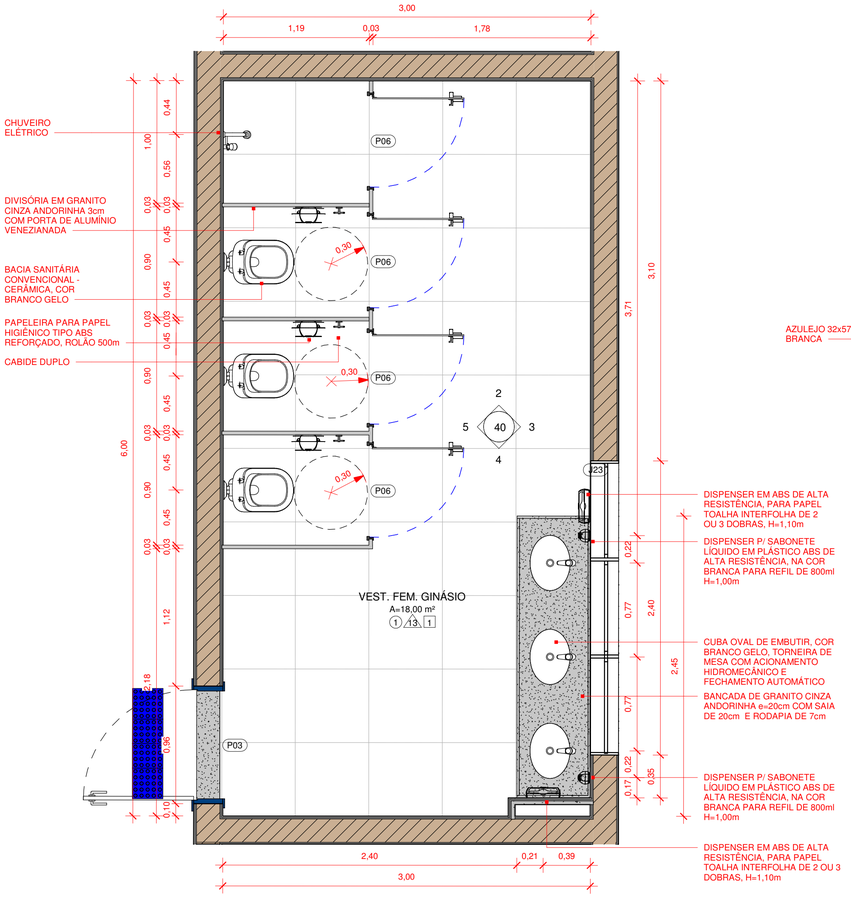

1 DET. VEST. FEM. GINÁSIO
1 : 25

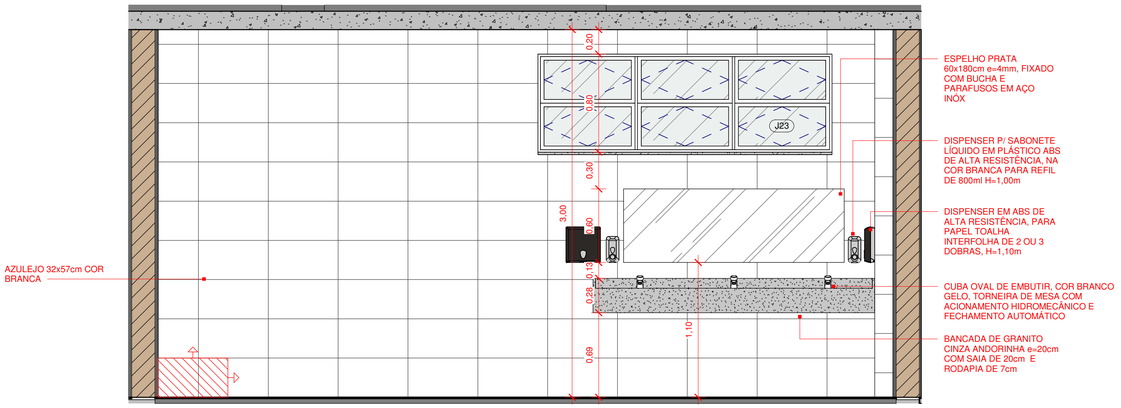

3 ELEVAÇÃO 03 - VEST. FEM. GINÁSIO
1 : 25

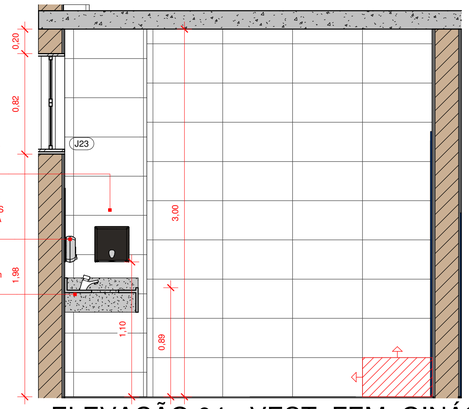

4 ELEVAÇÃO 04 - VEST. FEM. GINÁSIO
1 : 25

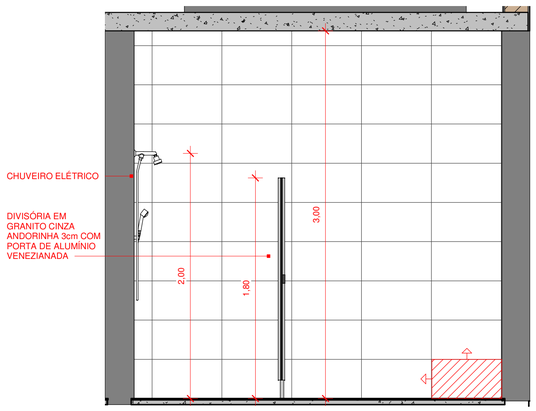

2 ELEVAÇÃO 02 - VEST. FEM. GINÁSIO
1 : 25

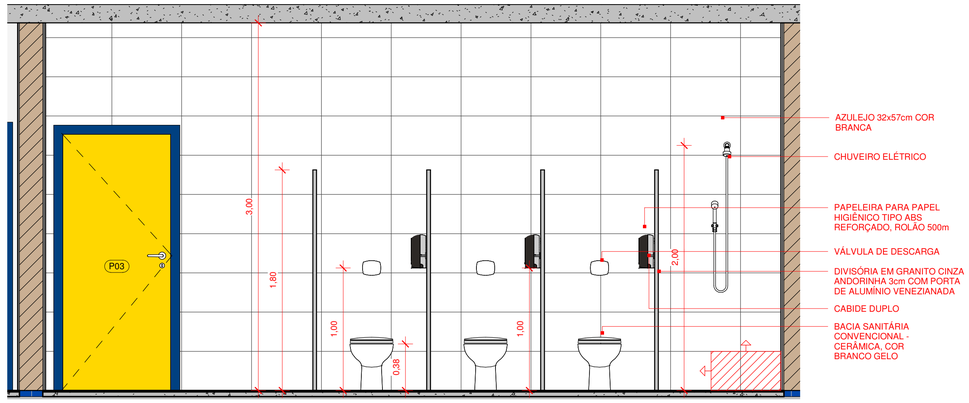

5 ELEVAÇÃO 05 - VEST. FEM. GINÁSIO
1 : 25

Nº	DESCRIÇÃO	VISTO	DATA
2	REVISÃO CONFORME PARECER DA SED Nº 6988103/2020		20/11/2020
1	REVISÃO CONFORME PARECER DA SED Nº 6010053/2020		31/07/2020
0	EMISSÃO INICIAL		30/03/2020

OBS.: TODAS AS MEDIDAS DEVEM SER CONFERIDAS EM OBRA. CASO SEJA NECESSÁRIO ALGUMA ALTERAÇÃO, ENTRAR EM CONTATO COM O PROJETISTA RESPONSÁVEL.
OBS.: O NÍVEL 0,00m DO PROJETO ARQUITETÔNICO É REFERENTE AO NÍVEL 10,00m DO LEVANTAMENTO TOPOGRÁFICO.

APROVAÇÕES

CLIENTE: ADEMAR STRINGARI JUNIOR: 07414980901
Assinado digitalmente por ADEMAR STRINGARI JUNIOR: 07414980901
CN: C=BR, O=ICP-Brasil, OU=Secretaria da Receita Federal do Brasil - RFB, OU=RFB e-CPF A1, OU=AC SERASA RFB, OU=38238145000120, OU=PRESENCIAL, CN=ADEMAR STRINGARI JUNIOR: 07414980901
Razão: Eu sou o autor deste documento
Localização: sua localização de assinatura aqui
Data: 2020-05-04 15:21:01
Foxit Reader Versão: 10.0.0
MUNICÍPIO DE JOINVILLE
83.169.623/0001-10

RESPONSÁVEL TÉCNICO
GUILHERME SILVEIRA DE OLIVEIRA:00492851905
Assinado de forma digital por GUILHERME SILVEIRA DE OLIVEIRA:00492851905
Dados: 2020.11.22 17:54:56 -03'00'
GUILHERME SILVEIRA DE OLIVEIRA
CREA/SC 139356-9

ENGEPLANTI PROJETOS E SUPERVISÃO
PREFEITURA DE JOINVILLE

EQUIPE TÉCNICA DA EMPRESA
GUILHERME SILVEIRA DE OLIVEIRA
ENGENHEIRO CIVIL
CREA/SC 139356-9

CLIENTE: **MUNICÍPIO DE JOINVILLE** — CNPJ: 83.169.623/0001-10
OBRA: **E.M. JOÃO DE OLIVEIRA** — INSCRIÇÃO IMOBILIÁRIA: 13.11.41.86.0968
ENDEREÇO: RUA AGULHAS NEGRAS, Nº 1587, BAIRRO FATIMA
DISCIPLINA: ARQUITETURA
ARQUIVO: 370-19_ARQ_PE_R02
DATA: NOVEMBRO/2020
CONTEÚDO: DET. VEST. FEM. GINÁSIO
ETAPA: PROJETO EXECUTIVO
ESCALA: INDICADA
PRANCHA: ARQ **40/55**

Engeplanti Consultoria LTDA./ CREA nº 163388-0 / CNPJ 23.002.667/0001-29
Rua Cristóvão Nunes Pires, 110 - CEP 88010-120 - Florianópolis / Fone: (48) 99969-3345 / e-mail: guilherme@engeplanti.com.br

Projeto Arquitetônico (0013423615)
SEI 22.0.219163-6 / pg. 40

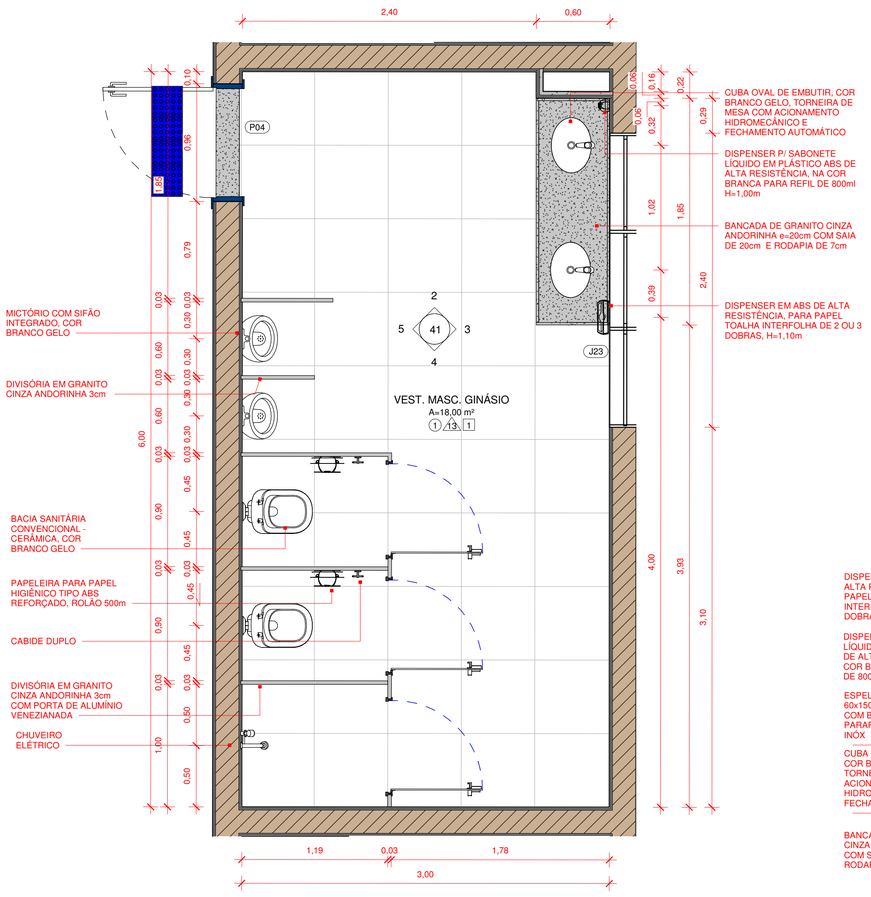

1 DET. VEST. MASC. GINÁSIO
1 : 25

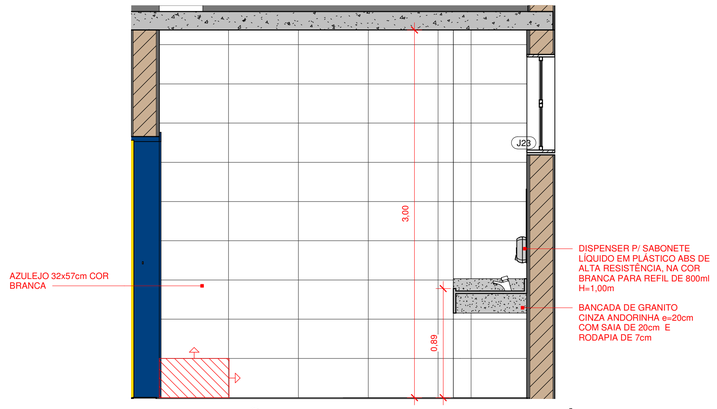

2 ELEVAÇÃO 02 - VEST. MASC. GINÁSIO
1 : 25

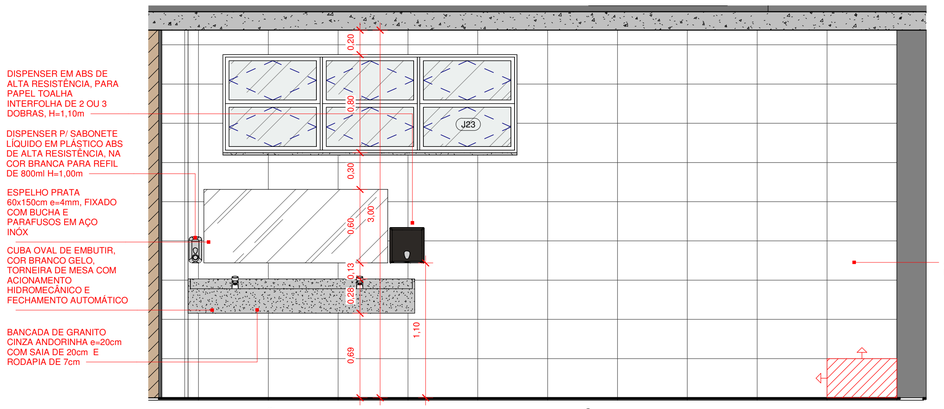

3 ELEVAÇÃO 03 - VEST. MASC. GINÁSIO
1 : 25

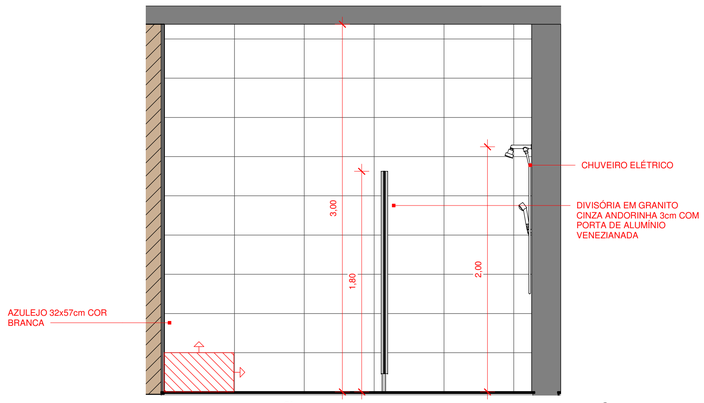

4 ELEVAÇÃO 04 - VEST. MASC. GINÁSIO
1 : 25

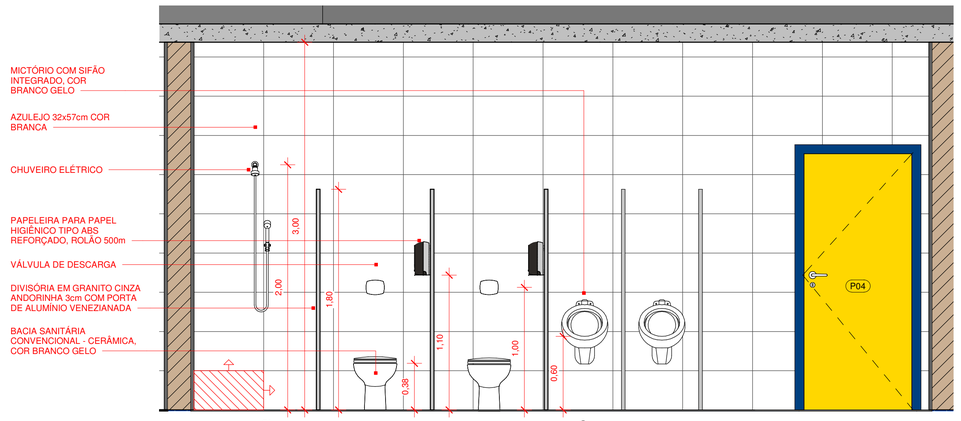

5 ELEVAÇÃO 05 - VEST. MASC. GINÁSIO
1 : 25

Nº	DESCRIÇÃO	VISTO	DATA
2	REVISÃO CONFORME PARECER DA SED Nº 6988103/2020		20/11/2020
1	REVISÃO CONFORME PARECER DA SED Nº 6010053/2020		31/07/2020
0	EMISSÃO INICIAL		30/03/2020

OBS.: TODAS AS MEDIDAS DEVEM SER CONFERIDAS EM OBRA. CASO SEJA NECESSÁRIO ALGUMA ALTERAÇÃO, ENTRAR EM CONTATO COM O PROJETISTA RESPONSÁVEL.
OBS.: O NÍVEL 0,00m DO PROJETO ARQUITETÔNICO É REFERENTE AO NÍVEL 10,00m DO LEVANTAMENTO TOPOGRÁFICO.

APROVAÇÕES

CLIENTE: ADEMAR STRINGARI JUNIOR:07414980901
Assinado digitalmente por ADEMAR STRINGARI JUNIOR:07414980901
DN: C=BR, O=ICP-Brasil, OU=Secretaria da Receita Federal do Brasil - RFB, OU=RFB e-CPF A3, OU=AC SOLUTI Multipla, OU=PESSOA FISICA, CN=ADEMAR STRINGARI JUNIOR:07414980901
Razão: Eu estou aprovando este documento
Localização: sua localização de assinatura aqui
Data: 2022-06-04 15:22:32
Foxit Reader Versão: 10.0.0
MUNICÍPIO DE JOINVILLE
83.169.623/0001-10

RESPONSÁVEL TÉCNICO
GUILHERME SILVEIRA DE OLIVEIRA:00492851905
Assinado de forma digital por GUILHERME SILVEIRA DE OLIVEIRA:00492851905
Dados: 2020.11.22 17:55:44 -03'00'
GUILHERME SILVEIRA DE OLIVEIRA
CREA/SC: 126958-9

ENGEPLANTI PROJETOS E SUPERVISÃO

PREFEITURA DE JOINVILLE

EQUIPE TÉCNICA DA EMPRESA
GUILHERME SILVEIRA DE OLIVEIRA
ENGENHEIRO CIVIL
CREA/SC: 126958-9

CLIENTE: **MUNICÍPIO DE JOINVILLE** — CNPJ: 83.169.623/0001-10
OBRA: **E.M. JOÃO DE OLIVEIRA** — INSCRIÇÃO IMOBILIÁRIA: 13.11.41.86.0968
ENDEREÇO: RUA AGULHAS NEGRAS, Nº 1587, BAIRRO FATIMA
DISCIPLINA: ARQUITETURA — ARQUIVO: 370-19_ARQ_PE_R02 — DATA: NOVEMBRO/2020
CONTEÚDO: DET. VEST. MASC. GINÁSIO — ETAPA: PROJETO EXECUTIVO — ESCALA: INDICADA — PRANCHA: ARQ 41/55

Engeplanti Consultoria LTDA./ CREA nº 163388-0 / CNPJ 23.002.667/0001-29
Rua Cristóvão Nunes Pires, 110 - CEP 88010-120 - Florianópolis / Fone: (48) 99969-3345 / e-mail: guilherme@engeplanti.com.br

Projeto Arquitetônico (0013423615)
SEI 22.0.219163-6 / pg. 41

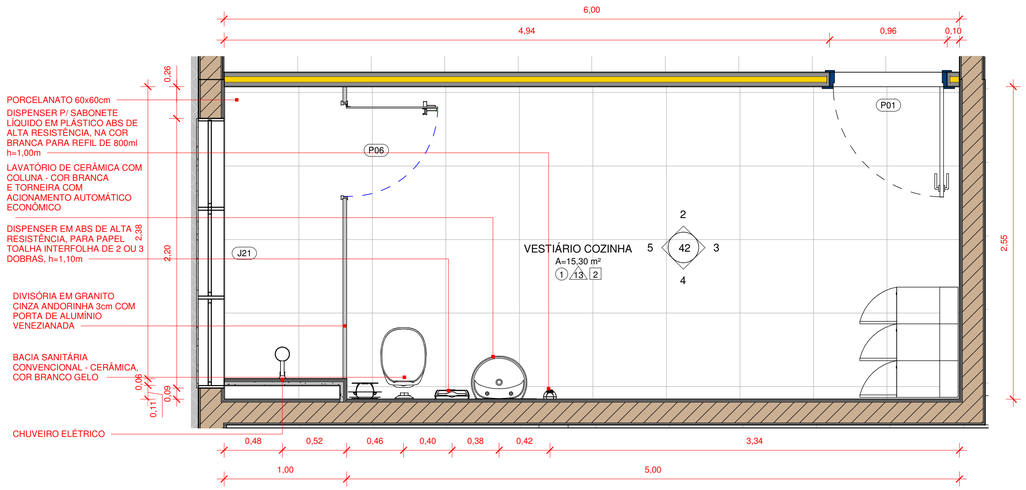

1 DET. VEST. COZINHEIRAS
1 : 25

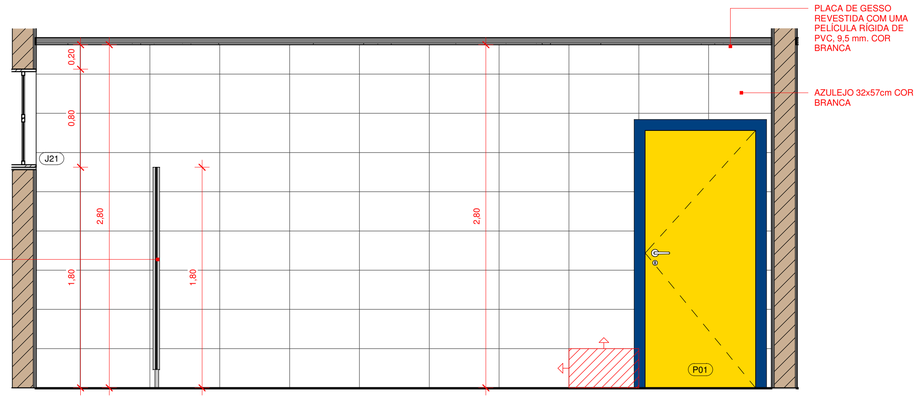

2 ELEVAÇÃO 2 - VEST. COZINHEIRAS
1 : 25

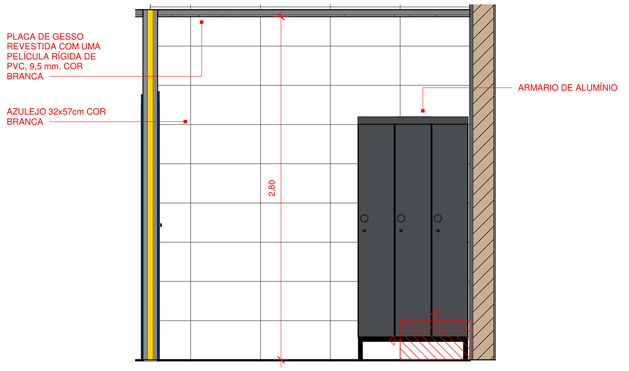

3 ELEVAÇÃO 3 - VEST. COZINHEIRAS
1 : 25

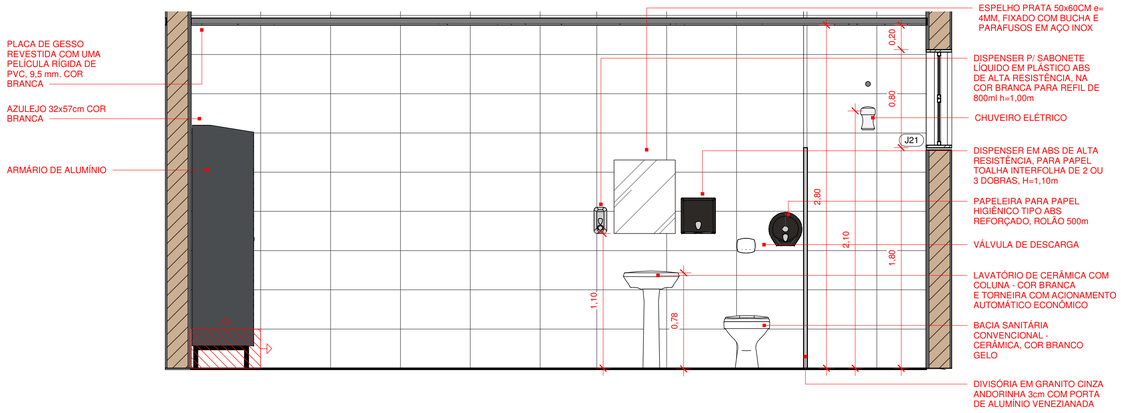

4 ELEVAÇÃO 4 - VEST. COZINHEIRAS
1 : 25

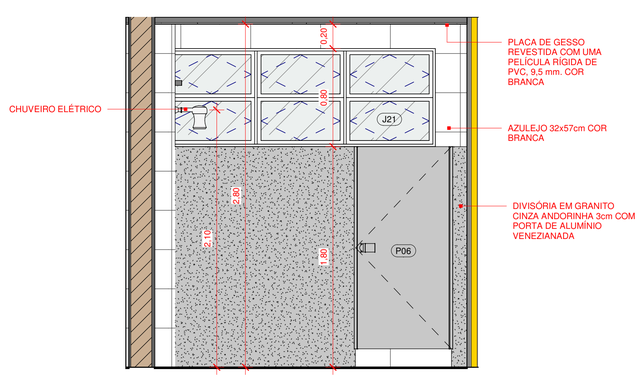

5 ELEVAÇÃO 5 - VEST. COZINHEIRAS
1 : 25

Nº	DESCRIÇÃO	VISTO	DATA
2	REVISÃO CONFORME PARECER DA SED Nº 6988103/2020		20/11/2020
1	REVISÃO CONFORME PARECER DA SED Nº 6010053/2020		31/07/2020
0	EMISSÃO INICIAL		30/03/2020

OBS.: TODAS AS MEDIDAS DEVEM SER CONFERIDAS EM OBRA. CASO SEJA NECESSÁRIO ALGUMA ALTERAÇÃO, ENTRAR EM CONTATO COM O PROJETISTA RESPONSÁVEL.
OBS.: O NÍVEL 0,00m DO PROJETO ARQUITETÔNICO É REFERENTE AO NÍVEL 10,00m DO LEVANTAMENTO TOPOGRÁFICO.

APROVAÇÕES

CLIENTE: ADEMAR STRINGARI JUNIOR: 07414980901
Assinado digitalmente por ADEMAR STRINGARI JUNIOR: 07414980901
CN: C=BR, O=ICP-Brasil, OU=Secretaria da Receita Federal do Brasil - RFB, OU=RFB e-CPF A1, OU=AC SERASA RFB, OU=PRESENCIAL, OU=PRESENCIAL, CN=ADEMAR STRINGARI JUNIOR:07414980901
Razão: Eu revisei e aprovando este documento
Localização: sua localização de assinatura aqui
Data: 2020-05-04 15:35:35
Foxit PDF Reader Versão: 10.0.0
MUNICÍPIO DE JOINVILLE
83.169.623/0001-10

RESPONSÁVEL TÉCNICO
GUILHERME SILVEIRA DE OLIVEIRA:00492851905
Assinado de forma digital por GUILHERME SILVEIRA DE OLIVEIRA:00492851905
Dados: 2020.11.22 17:56:11 -03'00'
GUILHERME SILVEIRA DE OLIVEIRA
CREA/SC: 126956-9

ENGEPLANTI PROJETOS E SUPERVISÃO

PREFEITURA DE JOINVILLE

EQUIPE TÉCNICA DA EMPRESA
GUILHERME SILVEIRA DE OLIVEIRA
ENGENHEIRO CIVIL
CREA/SC: 126956-9

CLIENTE: **MUNICÍPIO DE JOINVILLE** — CNPJ: 83.169.623/0001-10
OBRA: **E.M. JOÃO DE OLIVEIRA** — INSCRIÇÃO IMOBILIÁRIA: 13.11.41.86.0968
ENDEREÇO: RUA AGULHAS NEGRAS, Nº 1587, BAIRRO FATIMA
DISCIPLINA: ARQUITETURA — ARQUIVO: 370-19_ARQ_PE_R02 — DATA: NOVEMBRO/2020
CONTEÚDO: DET. VESTIÁRIO COZINHEIRAS — ETAPA: PROJETO EXECUTIVO — ESCALA: INDICADA — PRANCHA: ARQ **42/55**

Engeplanti Consultoria LTDA./ CREA nº 163388-0 / CNPJ 23.002.667/0001-29
Rua Cristóvão Nunes Pires, 110 - CEP 88010-120 - Florianópolis / Fone: (48) 99969-3345 / e-mail: guilherme@engeplanti.com.br

Projeto Arquitetônico (00132423613)
SEI 22.0.219163-6 / pg. 42

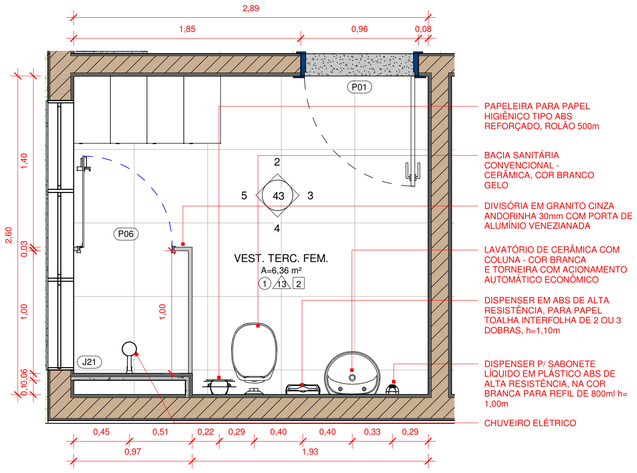

1 DET. VEST. TERC. FEM.
1 : 25

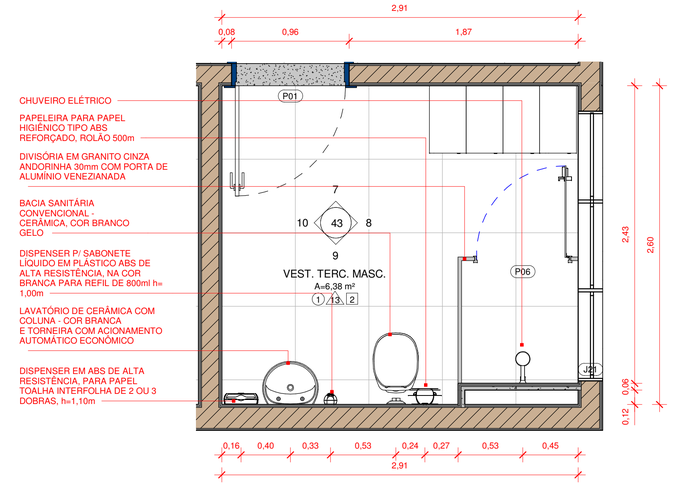

6 DET. VEST. TERC. MASC.
1 : 25

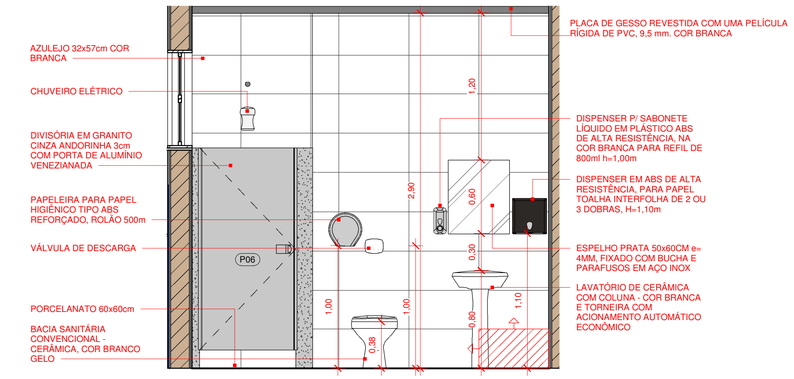

9 ELEVAÇÃO 04 - VEST. TERC. MASC.
1 : 25

2 ELEVAÇÃO 02 - VEST. TERC. FEM.
1 : 25

5 ELEVAÇÃO 05 - VEST. TERC. FEM.
1 : 25

8 ELEVAÇÃO 03 - VEST. TERC. MASC.
1 : 25

10 ELEVAÇÃO 05 - VEST. TERC. MASC.
1 : 25

3 ELEVAÇÃO 03 - VEST. TERC. FEM.
1 : 25

4 ELEVAÇÃO 04 - VEST. TERC. FEM.
1 : 25

7 ELEVAÇÃO 02 - VEST. TERC. MASC.
1 : 25

Nº	DESCRIÇÃO	VISTO	DATA
3	REVISÃO CONFORME PARECER DA SED Nº 7737938/2020		09/12/2020
2	REVISÃO CONFORME PARECER DA SED Nº 6988103/2020		20/11/2020
1	REVISÃO CONFORME PARECER DA SED Nº 6010053/2020		31/07/2020
0	EMISSÃO INICIAL		30/03/2020

OBS.: TODAS AS MEDIDAS DEVEM SER CONFERIDAS EM OBRA. CASO SEJA NECESSÁRIO ALGUMA ALTERAÇÃO, ENTRAR EM CONTATO COM O PROJETISTA RESPONSÁVEL.
OBS.: O NÍVEL 0,00m DO PROJETO ARQUITETÔNICO É REFERENTE AO NÍVEL 10,00m DO LEVANTAMENTO TOPOGRÁFICO.

APROVAÇÕES

CLIENTE: ADEMAR STRINGARI JUNIOR:07414980901
MUNICÍPIO DE JOINVILLE
83.169.623/0001-10

RESPONSÁVEL TÉCNICO
GUILHERME SILVEIRA DE OLIVEIRA:00492851905
GUILHERME SILVEIRA DE OLIVEIRA
CREA/SC 139356-9

ENGEPLANTI PROJETOS E SUPERVISÃO

EQUIPE TÉCNICA DA EMPRESA
GUILHERME SILVEIRA DE OLIVEIRA
ENGENHEIRO CIVIL
CREA/SC 139356-9

PREFEITURA DE JOINVILLE

CLIENTE: **MUNICÍPIO DE JOINVILLE** — CNPJ: 83.169.623/0001-10
OBRA: **E.M. JOÃO DE OLIVEIRA** — INSCRIÇÃO IMOBILIÁRIA: 13.11.41.86.0968
ENDEREÇO: RUA AGULHAS NEGRAS, Nº 1587, BAIRRO FATIMA
DISCIPLINA: ARQUITETURA — ARQUIVO: 370-19_ARQ_PE_R02 — DATA: DEZEMBRO/2020
CONTEÚDO: DET. VEST. TERCEIROS FEM. E MASC. — ETAPA: PROJETO EXECUTIVO — ESCALA: INDICADA — PRANCHA: ARQ **43/55**

Engeplanti Consultoria LTDA./ CREA nº 163388-0 / CNPJ 23.002.667/0001-29
Rua Cristóvão Nunes Pires, 110 - CEP 88010-120 - Florianópolis / Fone: (48) 99969-3345 / e-mail: guilherme@engeplanti.com.br

Projeto Arquitetônico (00134236).
SEI 12.0.219163-6 / pg. 43

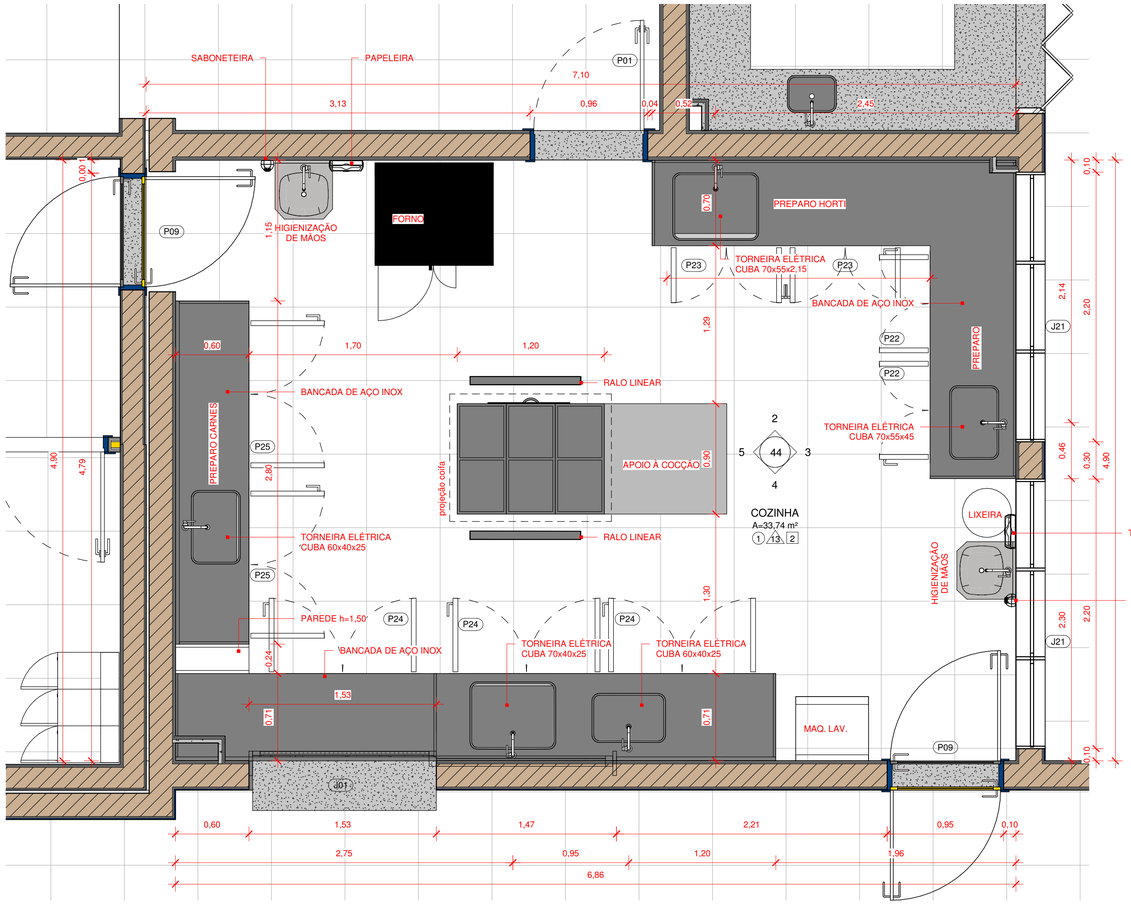

1 DET. COZINHA
1 : 25

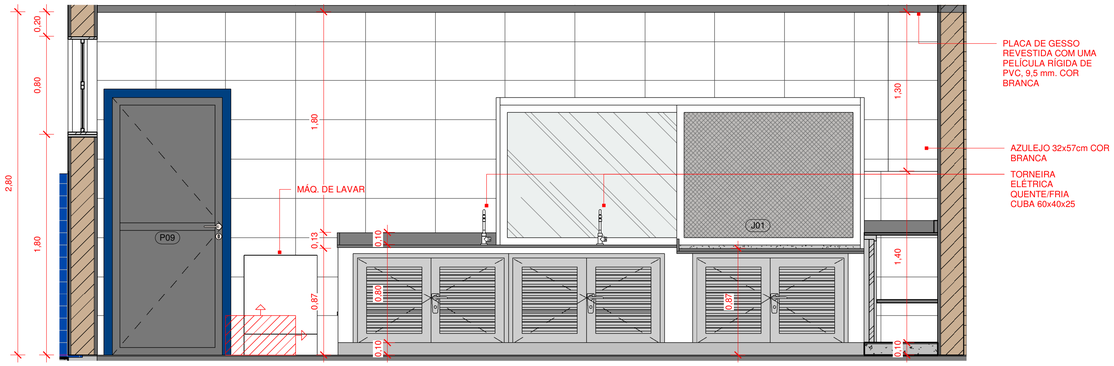

4 ELEVAÇÃO 4 - COZINHA
1 : 25

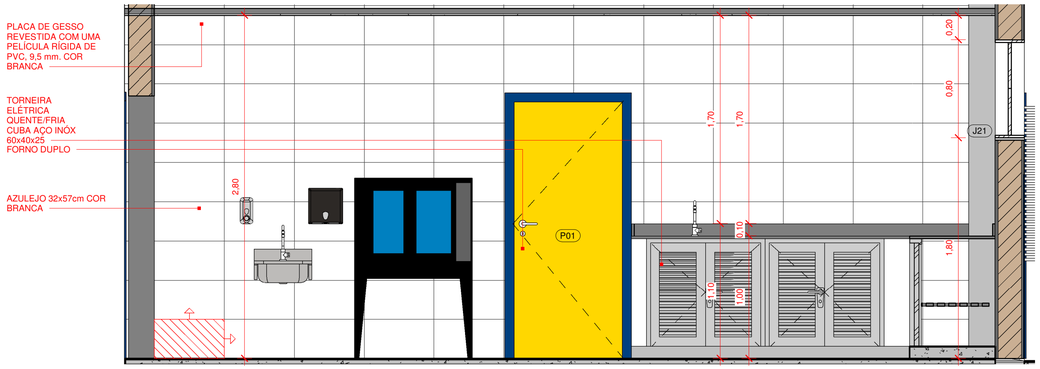

2 ELEVAÇÃO 2 - COZINHA
1 : 25

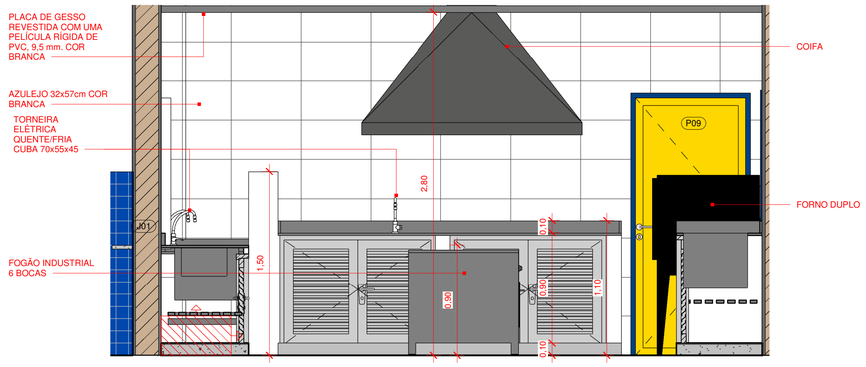

5 ELEVAÇÃO 5 - COZINHA
1 : 25

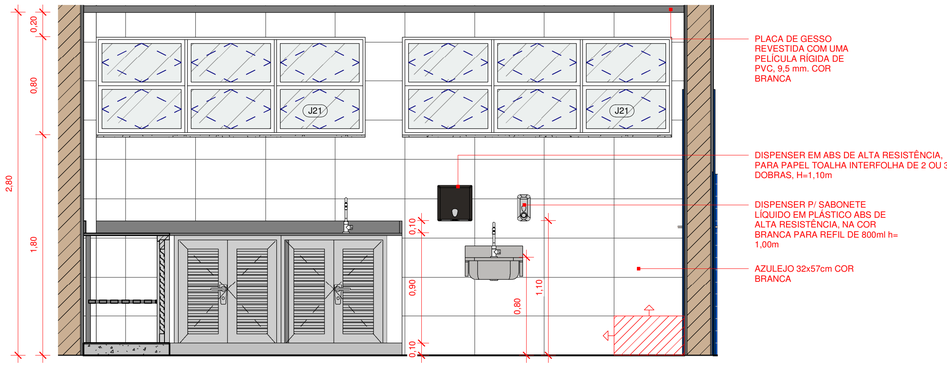

3 ELEVAÇÃO 3 - COZINHA
1 : 25

Nº	DESCRIÇÃO	VISTO	DATA
2	REVISÃO CONFORME PARECER DA SED Nº 6988103/2020		20/11/2020
1	REVISÃO CONFORME PARECER DA SED Nº 6010053/2020		31/07/2020
0	EMISSÃO INICIAL		30/03/2020

OBS.: TODAS AS MEDIDAS DEVEM SER CONFERIDAS EM OBRA. CASO SEJA NECESSÁRIO ALGUMA ALTERAÇÃO, ENTRAR EM CONTATO COM O PROJETISTA RESPONSÁVEL.
OBS.: O NÍVEL 0,00m DO PROJETO ARQUITETÔNICO É REFERENTE AO NÍVEL 10,00m DO LEVANTAMENTO TOPOGRÁFICO.

APROVAÇÕES

CLIENTE: ADEMAR STRINGARI JUNIOR: 07414980901
Assinado digitalmente por ADEMAR STRINGARI JUNIOR: 07414980901
CN = BR, O = ICP Brasil, OU=Secretaria da Receita Federal do Brasil - RFB, OU=RFB e-CPF A1, OU=AC SERASA RFB, OU=08381499000100, OU=PRESENCIAL, CN=ADEMAR STRINGARI JUNIOR:07414980901
Razão: Eu estou aprovando este documento
Localização: sua localização de assinatura aqui
Data: 2022-05-04 15:28:24
Foxit Reader Versão: 10.0.0
MUNICÍPIO DE JOINVILLE
83.169.623/0001-10

RESPONSÁVEL TÉCNICO
GUILHERME SILVEIRA DE OLIVEIRA:00492851905
Assinado de forma digital por GUILHERME SILVEIRA DE OLIVEIRA:00492851905 Dados: 2020.11.22 17:57:14 -03'00'
GUILHERME SILVEIRA DE OLIVEIRA
CREA/SC 139956-9

ENGEPLANTI PROJETOS E SUPERVISÃO

PREFEITURA DE JOINVILLE

EQUIPE TÉCNICA DA EMPRESA
GUILHERME SILVEIRA DE OLIVEIRA
ENGENHEIRO CIVIL
CREA/SC 139956-9

CLIENTE: **MUNICÍPIO DE JOINVILLE** — CNPJ: 83.169.623/0001-10

OBRA: **E.M. JOÃO DE OLIVEIRA** — INSCRIÇÃO IMOBILIÁRIA: 13.11.41.86.0968

ENDEREÇO: RUA AGULHAS NEGRAS, Nº 1587, BAIRRO FATIMA

DISCIPLINA: ARQUITETURA — ARQUIVO: 370-19_ARQ_PE_R02 — DATA: NOVEMBRO/2020

CONTEÚDO: DET. COZINHA — ETAPA: PROJETO EXECUTIVO — ESCALA: INDICADA — PRANCHA: ARQ **44**/55

Engeplanti Consultoria LTDA./ CREA nº 163388-0 / CNPJ 23.002.667/0001-29
Rua Cristóvão Nunes Pires, 110 - CEP 88010-120 - Florianópolis / Fone: (48) 99969-3345 / e-mail: guilherme@engeplanti.com.br

Projeto Arquitetônico (00134236(3)
SEI 22.0.219153-6 / pg. 44

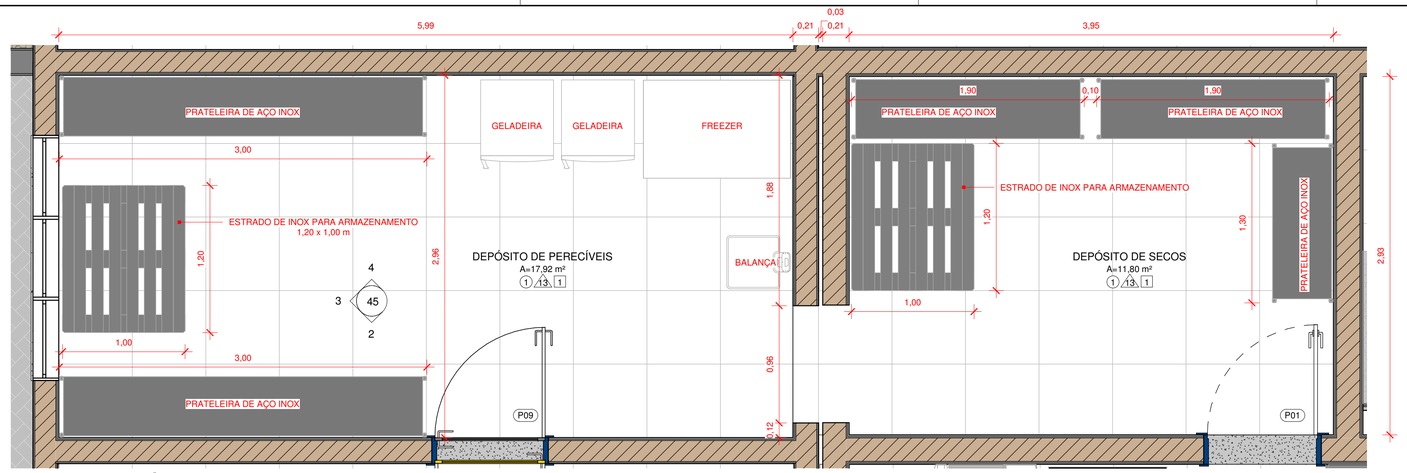

1 DET. DEPÓSITOS

1 : 25

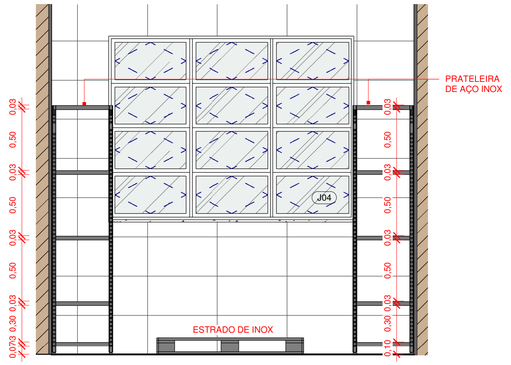

3 ELEVAÇÃO 02 - DEPÓSITO SECOS

1 : 25

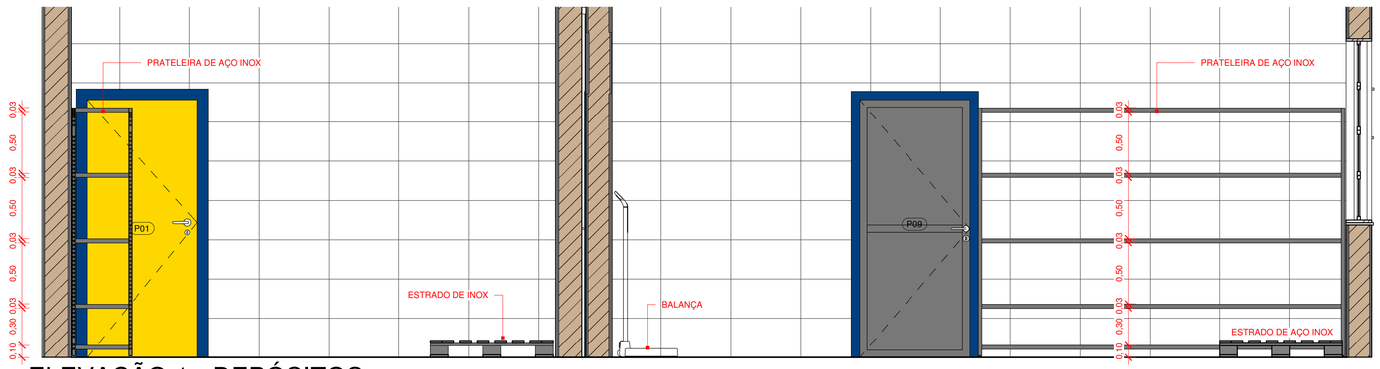

2 ELEVAÇÃO 1 - DEPÓSITOS

1 : 25

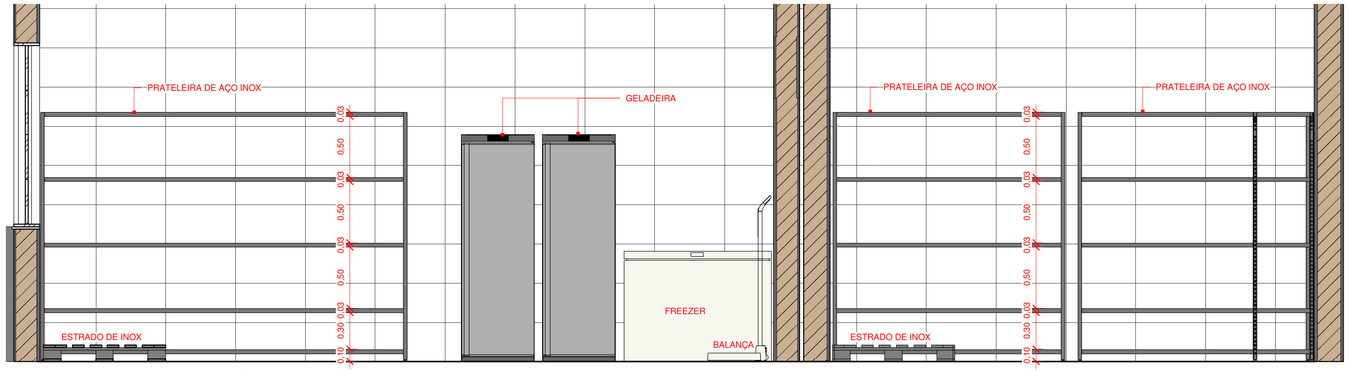

4 ELEVAÇÃO 3 - DEPÓSITOS

1 : 25

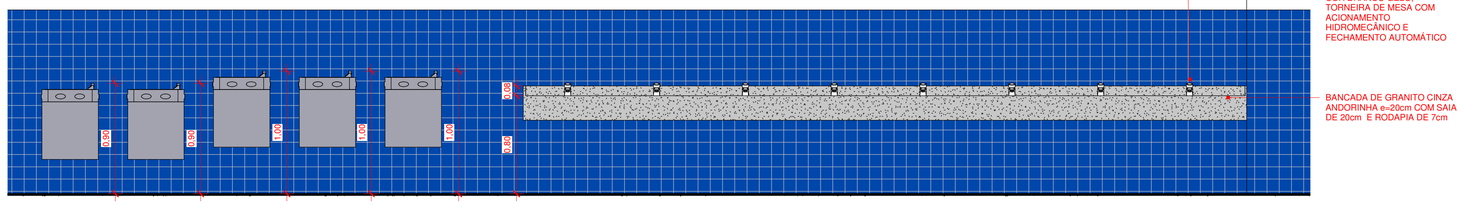

5 DET. BEBEDOUROS E LAVATÓRIOS

1 : 25

Nº	DESCRIÇÃO	VISTO	DATA
2	REVISÃO CONFORME PARECER DA SED Nº 6988103/2020		20/11/2020
1	REVISÃO CONFORME PARECER DA SED Nº 6010053/2020		31/07/2020
0	EMISSÃO INICIAL		30/03/2020

OBS.: TODAS AS MEDIDAS DEVEM SER CONFERIDAS EM OBRA. CASO SEJA NECESSÁRIO ALGUMA ALTERAÇÃO, ENTRAR EM CONTATO COM O PROJETISTA RESPONSÁVEL.
OBS.: O NÍVEL 0,00m DO PROJETO ARQUITETÔNICO É REFERENTE AO NÍVEL 10,00m DO LEVANTAMENTO TOPOGRÁFICO.

APROVAÇÕES

CLIENTE: ADEMAR STRINGARI JUNIOR 07414980901
MUNICÍPIO DE JOINVILLE
83.169.623/0001-10

Assinado de forma digital por ADEMAR STRINGARI JUNIOR:07414980901
Dados: 2020.11.22 17:57:41 -03'00'
Razão: Eu estou aprovando este documento
Localização: sua localização de assinatura aqui
Versão do Adobe Reader: 2020.0.0

RESPONSÁVEL TÉCNICO
GUILHERME SILVEIRA DE OLIVEIRA:00492851905
Assinado de forma digital por GUILHERME SILVEIRA DE OLIVEIRA:00492851905
Dados: 2020.11.22 17:57:41 -03'00'
GUILHERME SILVEIRA DE OLIVEIRA
CREA/SC: 129956-9

ENGEPLANTI
PROJETOS E SUPERVISÃO

PREFEITURA DE JOINVILLE

EQUIPE TÉCNICA DA EMPRESA
GUILHERME SILVEIRA DE OLIVEIRA
ENGENHEIRO CIVIL
CREA/SC: 129956-9

CLIENTE: **MUNICÍPIO DE JOINVILLE** — CNPJ: 83.169.623/0001-10

OBRA: **E.M. JOÃO DE OLIVEIRA** — INSCRIÇÃO IMOBILIÁRIA: 13.11.41.86.0968

ENDEREÇO: RUA AGULHAS NEGRAS, Nº 1587, BAIRRO FATIMA

DISCIPLINA	ARQUIVO:	DATA:
ARQUITETURA	370-19_ARQ_PE_R02	NOVEMBRO/2020

CONTEÚDO:	ETAPA:	PRANCHA:
DET. DEPÓSITOS, BEBEDOUROS E LAVATÓRIOS	PROJETO EXECUTIVO	ARQ **45/55**
	ESCALA: INDICADA	

Engeplanti Consultoria LTDA./ CREA nº 163388-0 / CNPJ 23.002.667/0001-29
Rua Cristóvão Nunes Pires, 110 - CEP 88010-120 - Florianópolis / Fone: (48) 99969-3345 / e-mail: guilherme@engeplanti.com.br

Projeto Arquitetônico (0013423613)
SEI 22.0.219163-6 / pg. 45

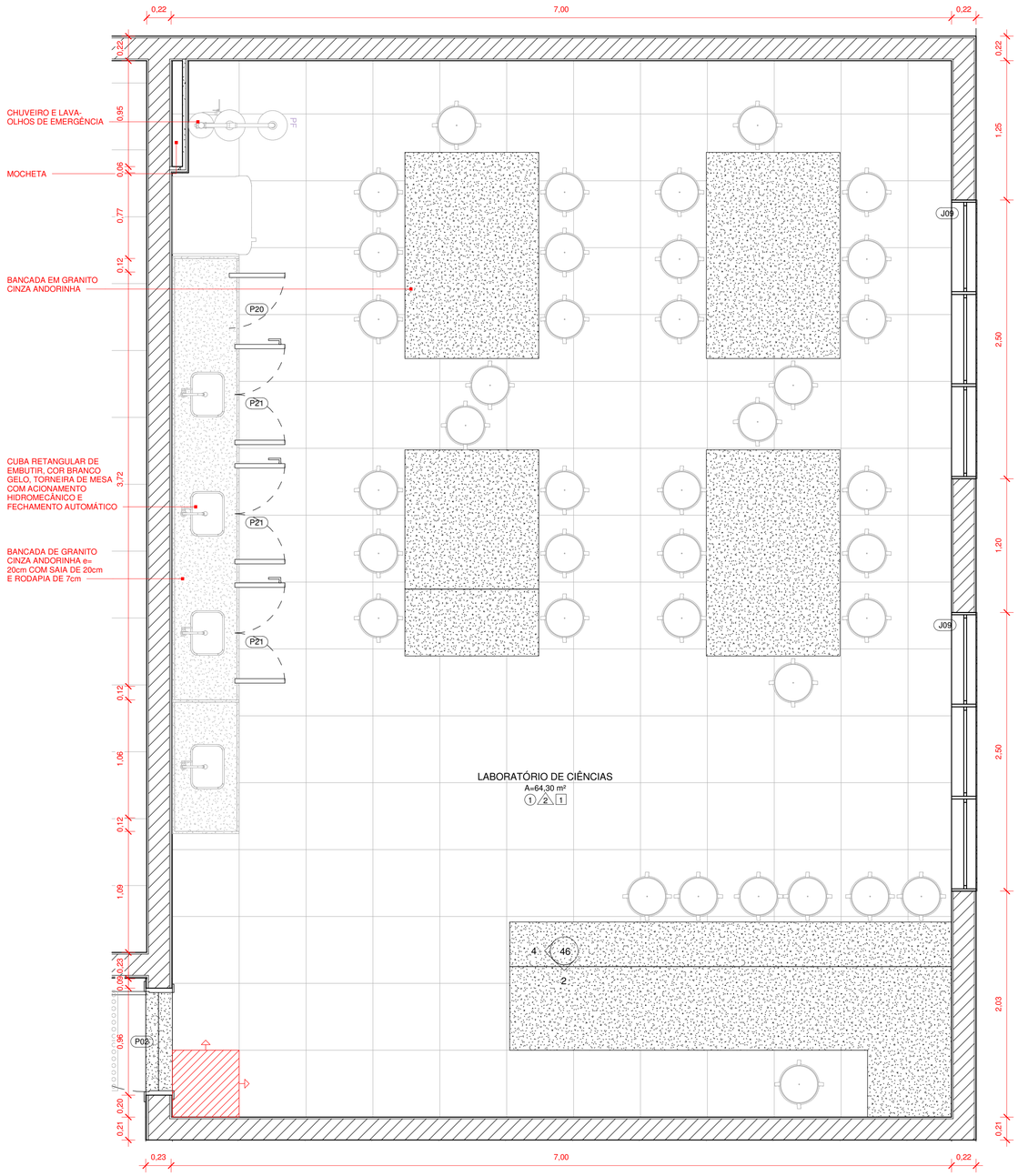

PLANTA BAIXA LAB. CIÊNCIAS

1 : 25

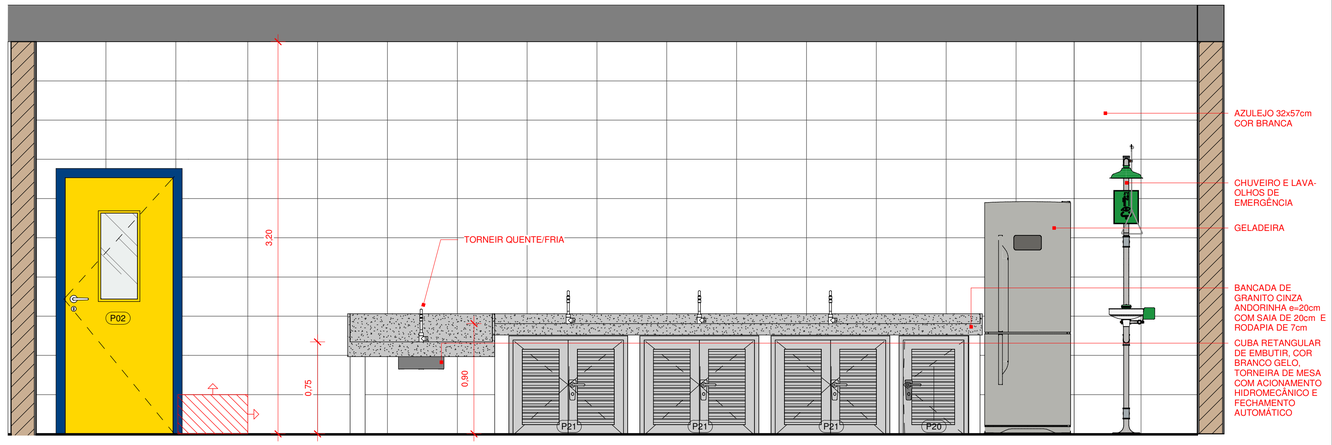

ELEVAÇÃO - LABORATÓRIO DE CIÊNCIAS 02

1 : 25

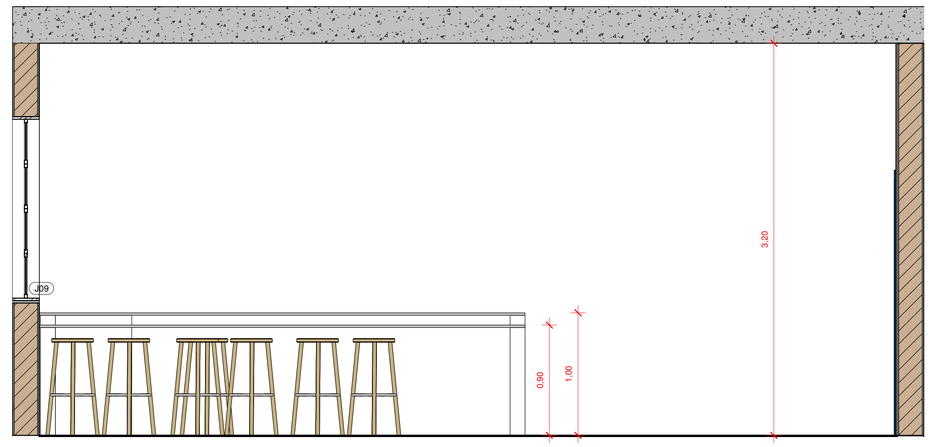

ELEVAÇÃO - LABORATÓRIO DE CIÊNCIAS 01

1 : 25

Nº	DESCRIÇÃO	VISTO	DATA
2	REVISÃO CONFORME PARECER DA SED Nº 6988103/2020		20/11/2020
1	REVISÃO CONFORME PARECER DA SED Nº 6010053/2020		31/07/2020
0	EMISSÃO INICIAL		30/03/2020

OBS.: TODAS AS MEDIDAS DEVEM SER CONFERIDAS EM OBRA. CASO SEJA NECESSÁRIO ALGUMA ALTERAÇÃO, ENTRAR EM CONTATO COM O PROJETISTA RESPONSÁVEL.
OBS.: O NÍVEL 0,00m DO PROJETO ARQUITETÔNICO É REFERENTE AO NÍVEL 10,00m DO LEVANTAMENTO TOPOGRÁFICO.

APROVAÇÕES

CLIENTE: ADEMAR STRINGARI JUNIOR:07414980901
Assinado digitalmente por: ADEMAR STRINGARI JUNIOR:07414980901
ICP-Brasil, OU=Secretaria da Receita Federal do Brasil - RFB, OU=RFB e-CPF A1, OU=AC SERASA RFB, OU=38234145000120, OU=PRESENCIAL, CN=ADEMAR STRINGARI JUNIOR:07414980901
Razão: Eu estou aprovando este documento
Localização: sua localização de assinatura aqui
Data: 2020-05-04 15:31:39
Foxit Reader Versão: 10.0.0
MUNICÍPIO DE JOINVILLE
83.169.623/0001-10

RESPONSÁVEL TÉCNICO
GUILHERME SILVEIRA DE OLIVEIRA:00492851905
Assinado de forma digital por GUILHERME SILVEIRA DE OLIVEIRA:00492851905
Dados: 2020.11.22 18:01:51 -03'00'
GUILHERME SILVEIRA DE OLIVEIRA
CREA/SC: 130956-9

ENGEPLANTI
PROJETOS E SUPERVISÃO

PREFEITURA DE JOINVILLE

EQUIPE TÉCNICA DA EMPRESA
GUILHERME SILVEIRA DE OLIVEIRA
ENGENHEIRO CIVIL
CREA/SC: 130956-9

CLIENTE: **MUNICÍPIO DE JOINVILLE** — CNPJ: 83.169.623/0001-10

OBRA: **E.M. JOÃO DE OLIVEIRA** — INSCRIÇÃO IMOBILIÁRIA: 13.11.41.86.0968

ENDEREÇO: RUA AGULHAS NEGRAS, Nº 1587, BAIRRO FATIMA

DISCIPLINA: ARQUITETURA — ARQUIVO: 370-19_ARQ_PE_R02 — DATA: NOVEMBRO/2020

CONTEÚDO: DET. LAB. DE CIÊNCIAS — ETAPA: PROJETO EXECUTIVO — ESCALA: INDICADA — PRANCHA: ARQ **46**/55

Engeplanti Consultoria LTDA./ CREA nº 163388-0 / CNPJ 23.002.667/0001-29
Rua Cristóvão Nunes Pires, 110 - CEP 88010-120 - Florianópolis / Fone: (48) 99969-3345 / e-mail: guilherme@engeplanti.com.br

Projeto Arquitetônico (0013423615)
SEI 22.0.219163.6 / pg. 46

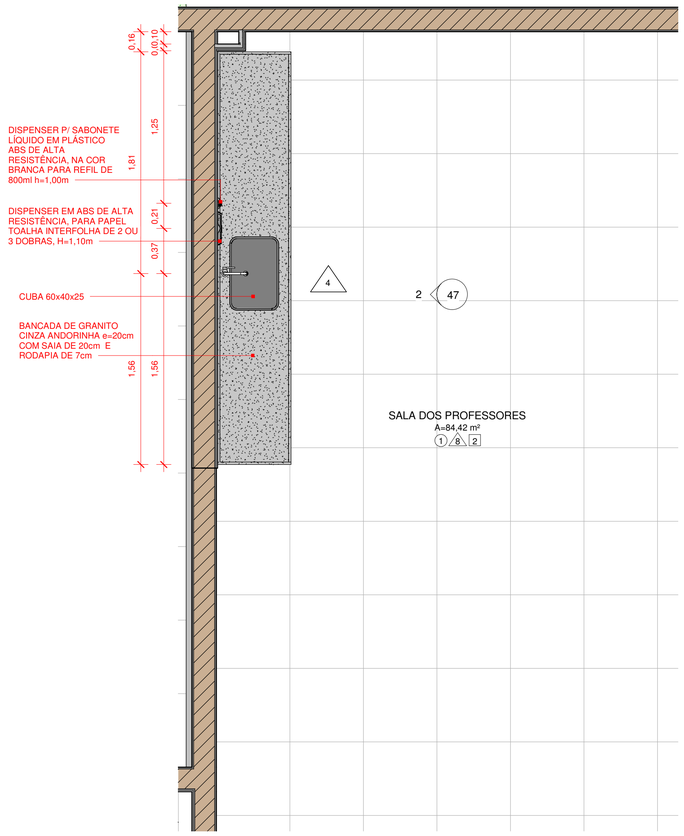

1 DET. SALA DOS PROFESSORES
1 : 25

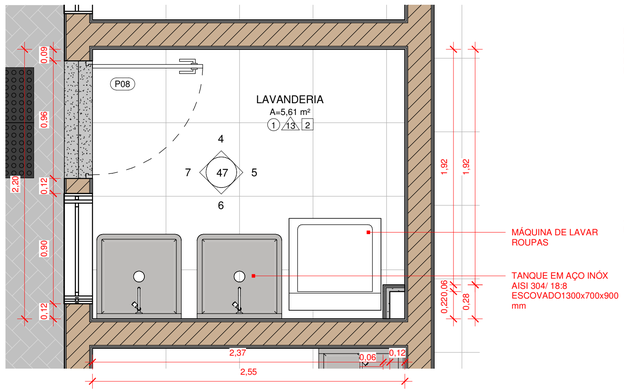

3 DET. LAVANDERIA
1 : 25

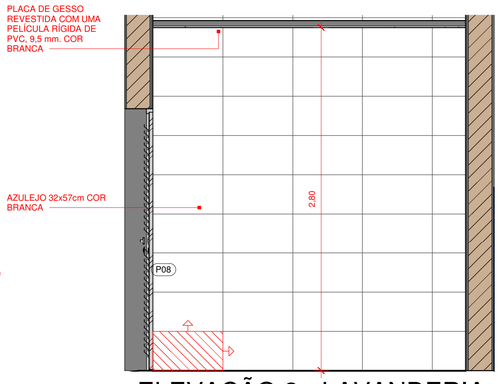

4 ELEVAÇÃO 2 - LAVANDERIA
1 : 25

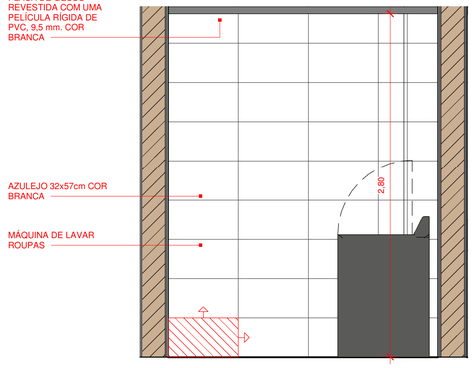

5 ELEVAÇÃO 3 - LAVANDERIA
1 : 25

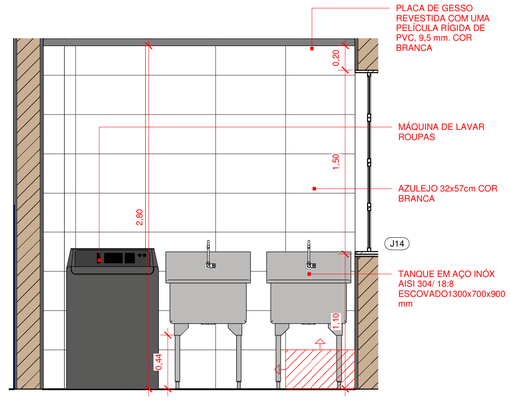

6 ELEVAÇÃO 4 - LAVANDERIA
1 : 25

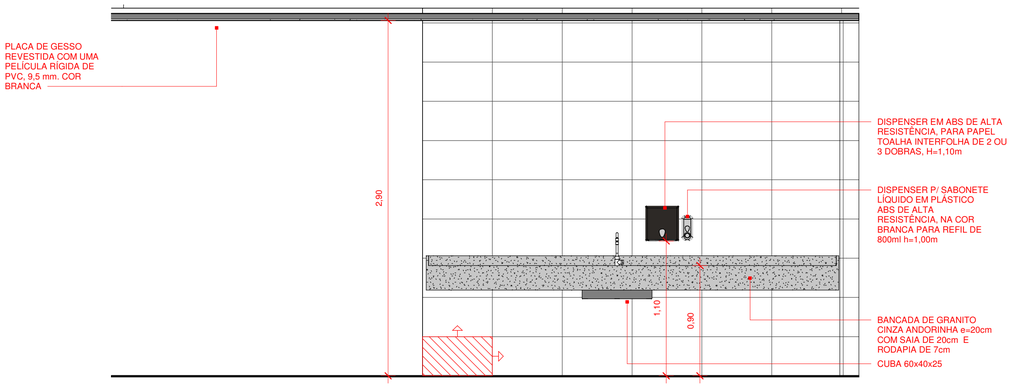

2 ELEVAÇÃO - SALA DOS PROFESSORES
1 : 25

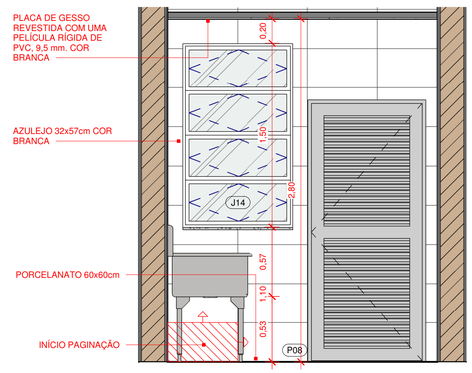

7 ELEVAÇÃO 5 - LAVANDERIA
1 : 25

Nº	DESCRIÇÃO	VISTO	DATA
2	REVISÃO CONFORME PARECER DA SED Nº 6988103/2020		20/11/2020
1	REVISÃO CONFORME PARECER DA SED Nº 6010053/2020		31/07/2020
0	EMISSÃO INICIAL		30/03/2020

OBS.: TODAS AS MEDIDAS DEVEM SER CONFERIDAS EM OBRA. CASO SEJA NECESSÁRIO ALGUMA ALTERAÇÃO, ENTRAR EM CONTATO COM O PROJETISTA RESPONSÁVEL.
OBS.: O NÍVEL 0,00m DO PROJETO ARQUITETÔNICO É REFERENTE AO NÍVEL 10,00m DO LEVANTAMENTO TOPOGRÁFICO.

APROVAÇÕES

CLIENTE: ADEMAR STRINGARI JUNIOR: 07414980901
Assinado digitalmente por ADEMAR STRINGARI JUNIOR: 07414980901
CN: C=BR, O=ICP-Brasil, OU=Secretaria da Receita Federal do Brasil - RFB, OU=AC SOLUTI Multipla, OU=07414980901, OU=RFB ID: 665361400002125, OU=PRESENCIAL, CN=ADEMAR STRINGARI JUNIOR:07414980901
Razão: Eu sou o autor deste documento
Localização: sua localização de assinatura aqui
Data: 2020-05-04 15:33:15
Foxit Reader Versão: 10.0.0
MUNICÍPIO DE JOINVILLE
83.169.623/0001-10

RESPONSÁVEL TÉCNICO
GUILHERME SILVEIRA DE OLIVEIRA:00492851905
Assinado de forma digital por GUILHERME SILVEIRA DE OLIVEIRA:00492851905
Dados: 2020.11.22.18:02:56 -03'00'
GUILHERME SILVEIRA DE OLIVEIRA
CREA/SC: 129956-9

ENGEPLANTI PROJETOS E SUPERVISÃO

PREFEITURA DE JOINVILLE

EQUIPE TÉCNICA DA EMPRESA
GUILHERME SILVEIRA DE OLIVEIRA
ENGENHEIRO CIVIL
CREA/SC: 129956-9

CLIENTE: **MUNICÍPIO DE JOINVILLE** — CNPJ: 83.169.623/0001-10

OBRA: **E.M. JOÃO DE OLIVEIRA** — INSCRIÇÃO IMOBILIÁRIA: 13.11.41.86.0968

ENDEREÇO: RUA AGULHAS NEGRAS, Nº 1587, BAIRRO FATIMA

DISCIPLINA: ARQUITETURA — ARQUIVO: 370-19_ARQ_PE_R02 — DATA: NOVEMBRO/2020

CONTEÚDO: DET. SALA DOS PROFESSORES / LAVANDERIA — ETAPA: PROJETO EXECUTIVO — ESCALA: INDICADA — PRANCHA: ARQ **47/55**

Engeplanti Consultoria LTDA./ CREA nº 163388-0 / CNPJ 23.002.667/0001-29
Rua Cristóvão Nunes Pires, 110 - CEP 88010-120 - Florianópolis / Fone: (48) 99969-3345 / e-mail: guilherme@engeplanti.com.br

Projeto Arquitetônico (0013423613) SEI 22.0.219163.6 / pg. 47

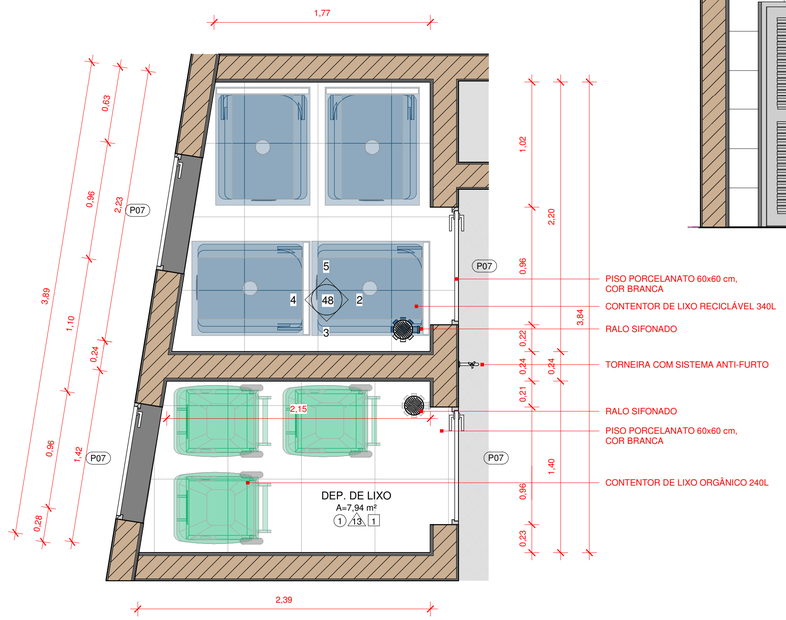

1 DET. DEPÓSITO DE LIXO
1 : 25

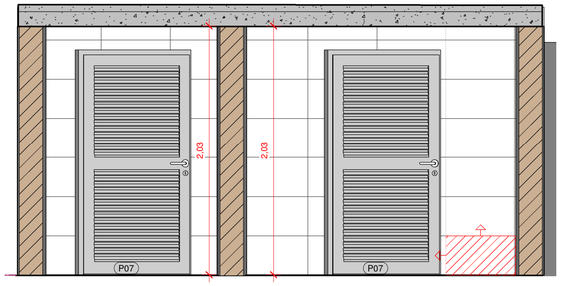

4 ELEVAÇÃO 04 - DEP. LIXO
1 : 25

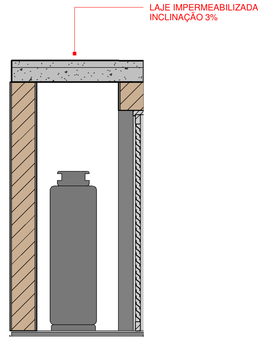

7 ELEVAÇÃO 03 - CENTRAL DE GÁS
1 : 25

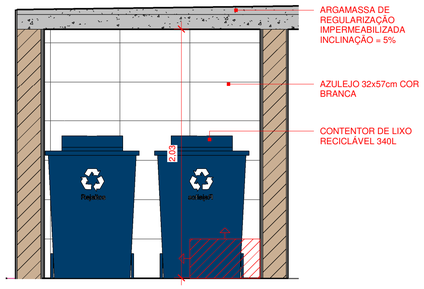

5 ELEVAÇÃO 05 - DEP. LIXO
1 : 25

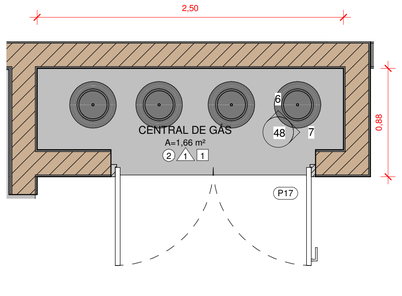

8 DET. CENTRAL DE GÁS
1 : 25

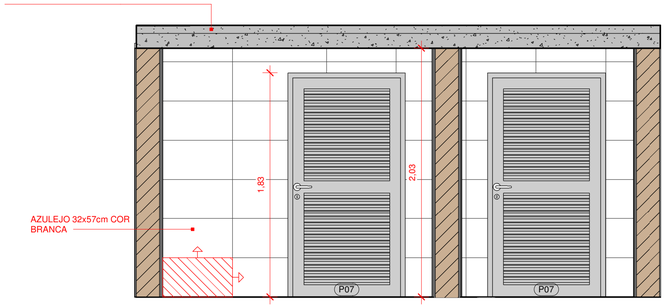

2 ELEVAÇÃO 02 - DEP. LIXO
1 : 25

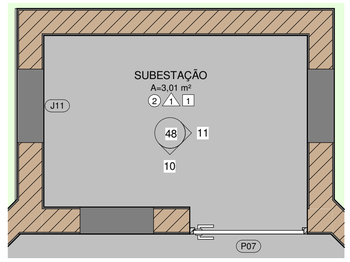

9 DET. SUBESTAÇÃO
1 : 25

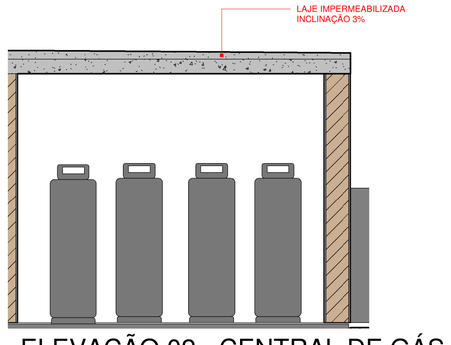

6 ELEVAÇÃO 02 - CENTRAL DE GÁS
1 : 25

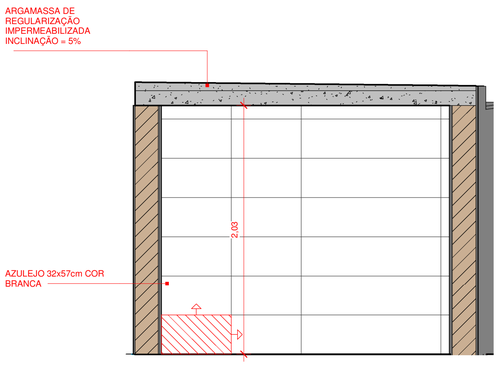

3 ELEVAÇÃO 03 - DEP. LIXO
1 : 25

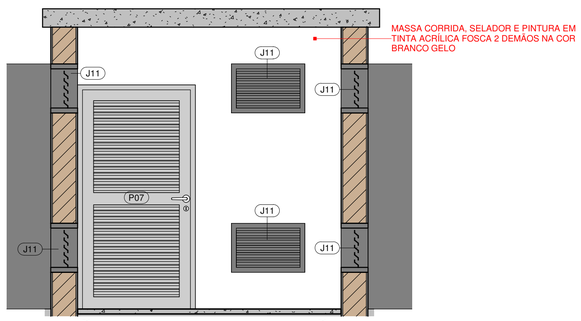

10 ELEVAÇÃO 02 - SUBESTAÇÃO
1 : 25

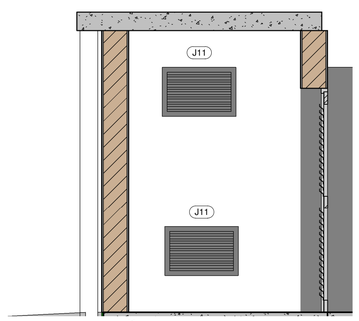

11 ELEVAÇÃO 03 - SUBESTAÇÃO
1 : 25

2	REVISÃO CONFORME PARECER DA SED Nº 6988103/2020		20/11/2020
1	REVISÃO CONFORME PARECER DA SED Nº 6010053/2020		31/07/2020
0	EMISSÃO INICIAL		30/03/2020
Nº	DESCRIÇÃO	VISTO	DATA

OBS.: TODAS AS MEDIDAS DEVEM SER CONFERIDAS EM OBRA. CASO SEJA NECESSÁRIO ALGUMA ALTERAÇÃO, ENTRAR EM CONTATO COM O PROJETISTA RESPONSÁVEL.
OBS.: O NÍVEL 0,00m DO PROJETO ARQUITETÔNICO É REFERENTE AO NÍVEL 10,00m DO LEVANTAMENTO TOPOGRÁFICO.

APROVAÇÕES

CLIENTE
ADEMAR STRINGARI JUNIOR:07414980901
MUNICÍPIO DE JOINVILLE
83.169.623/0001-10

RESPONSÁVEL TÉCNICO
GUILHERME SILVEIRA DE OLIVEIRA:00492851905
Assinado de forma digital por GUILHERME SILVEIRA DE OLIVEIRA:00492851905
Dados: 2020.11.22 18:03:36 -03'00'
GUILHERME SILVEIRA DE OLIVEIRA
CREA/SC: 130656-9

ENGEPLANTI
PROJETOS E SUPERVISÃO

PREFEITURA DE JOINVILLE

EQUIPE TÉCNICA DA EMPRESA
GUILHERME SILVEIRA DE OLIVEIRA
ENGENHEIRO CIVIL
CREA/SC: 130656-9

CLIENTE: **MUNICÍPIO DE JOINVILLE** — CNPJ: 83.169.623/0001-10

OBRA: **E.M. JOÃO DE OLIVEIRA** — INSCRIÇÃO IMOBILIÁRIA: 13.11.41.86.0968

ENDEREÇO: RUA AGULHAS NEGRAS, Nº 1587, BAIRRO FATIMA

DISCIPLINA: ARQUITETURA
ARQUIVO: 370-19_ARQ_PE_R02
DATA: NOVEMBRO/2020

CONTEÚDO: DET. DEP. LIXO, CENTRAL DE GÁS E SUBESTAÇÃO
ETAPA: PROJETO EXECUTIVO
ESCALA: INDICADA
PRANCHA: ARQ **48**/55

Engeplanti Consultoria LTDA./ CREA nº 163388-0 / CNPJ 23.002.667/0001-29
Rua Cristóvão Nunes Pires, 110 - CEP 88010-120 - Florianópolis / Fone: (48) 99969-3345 / e-mail: guilherme@engeplanti.com.br

Projeto Arquitetônico (00132423613)
SEI 22.0.219163.6 / pg. 48

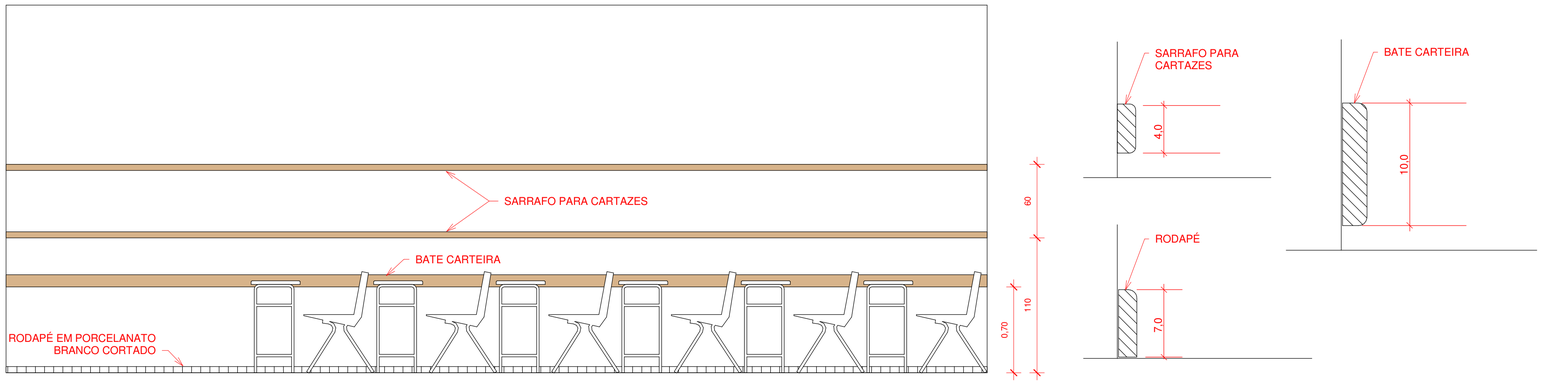

1 SARRAFO
1 : 25

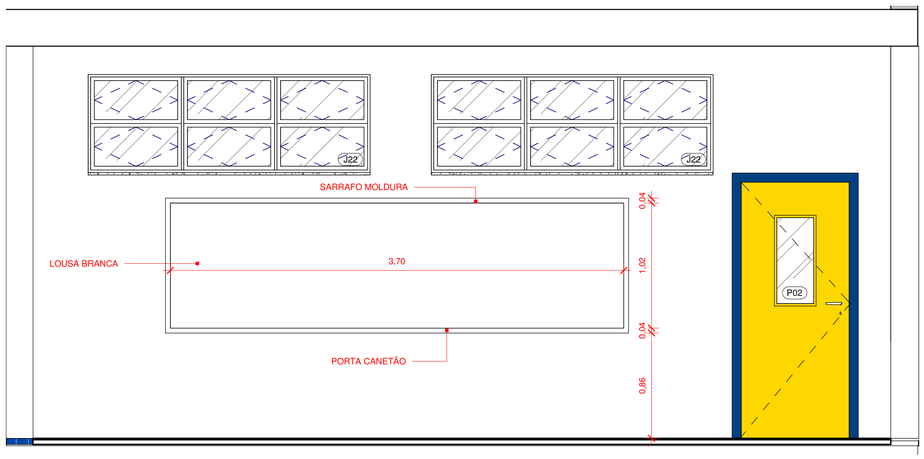

4 DET. SALA DE AULA LOUSA
1 : 25

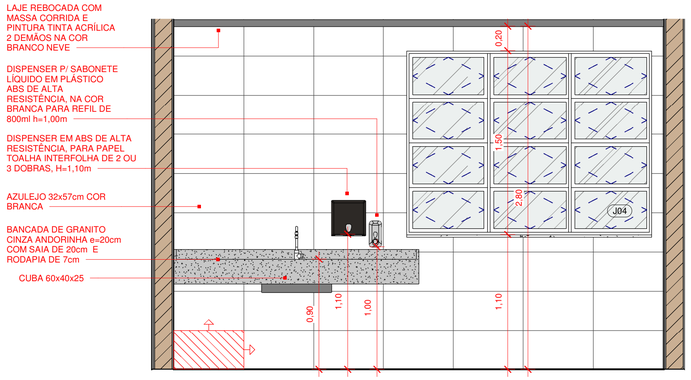

2 ELEVAÇÃO - CONVIVÊNCIA TERCEIROS
1 : 25

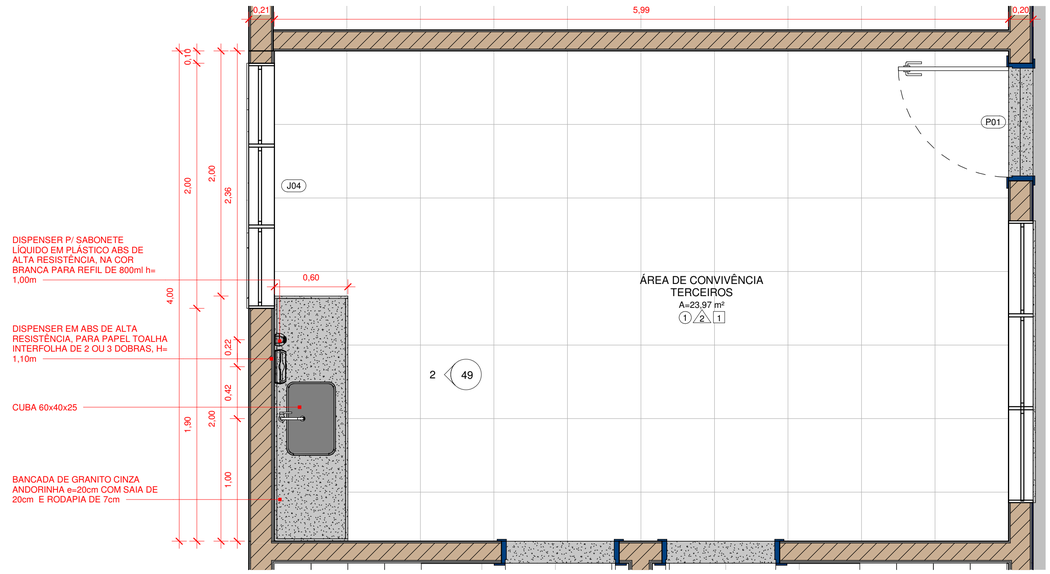

3 DET. CONVIVÊNCIA TERCEIROS
1 : 25

Nº	DESCRIÇÃO	VISTO	DATA
3	REVISÃO CONFORME PARECER DA SED Nº 7737938/2020		09/12/2020
2	REVISÃO CONFORME PARECER DA SED Nº 6988103/2020		20/11/2020
1	REVISÃO CONFORME PARECER DA SED Nº 6010053/2020		31/07/2020
0	EMISSÃO INICIAL		30/03/2020

OBS.: TODAS AS MEDIDAS DEVEM SER CONFERIDAS EM OBRA. CASO SEJA NECESSÁRIO ALGUMA ALTERAÇÃO, ENTRAR EM CONTATO COM O PROJETISTA RESPONSÁVEL.
OBS.: O NÍVEL 0,00m DO PROJETO ARQUITETÔNICO É REFERENTE AO NÍVEL 10,00m DO LEVANTAMENTO TOPOGRÁFICO.

APROVAÇÕES

CLIENTE: ADEMAR STRINGARI JUNIOR 07414980901
MUNICÍPIO DE JOINVILLE
83.169.623/0001-10

Assinado digitalmente por ADEMAR STRINGARI JUNIOR:07414980901
OU: CLIENTE, OU=CPF Brasil, OU=Secretaria da Receita Federal do Brasil - RFB, OU=RFB e-CPF A1, OU=AC SERASA RFB, OU=Autenticado por AR PRESENCIAL, CN=ADEMAR STRINGARI JUNIOR:07414980901
Razão: Eu estou aprovando este documento
Localização: sua localização de assinatura aqui
Data: 2020-12-09 22:06:47 -03'00'
Foxit Reader Versão: 10.0.0

RESPONSÁVEL TÉCNICO
GUILHERME SILVEIRA DE OLIVEIRA:00492851905
Assinado de forma digital por GUILHERME SILVEIRA DE OLIVEIRA:00492851905
Dados: 2020.12.09 22:06:47 -03'00'
GUILHERME SILVEIRA DE OLIVEIRA
CREA/SC: 139356-9

ENGEPLANTI
PROJETOS E SUPERVISÃO

PREFEITURA DE JOINVILLE

EQUIPE TÉCNICA DA EMPRESA
GUILHERME SILVEIRA DE OLIVEIRA
ENGENHEIRO CIVIL
CREA/SC: 139356-9

CLIENTE: **MUNICÍPIO DE JOINVILLE** — CNPJ: 83.169.623/0001-10

OBRA: **E.M. JOÃO DE OLIVEIRA** — INSCRIÇÃO IMOBILIÁRIA: 13.11.41.86.0968

ENDEREÇO: RUA AGULHAS NEGRAS, Nº 1587, BAIRRO FATIMA

DISCIPLINA: ARQUITETURA
ARQUIVO: 370-19_ARQ_PE_R02
DATA: DEZEMBRO/2020
CONTEÚDO: DET. SALA DE AULA E CONV. DE TERCEIROS
ETAPA: PROJETO EXECUTIVO
ESCALA: INDICADA
PRANCHA: ARQ **49**/55

Engeplanti Consultoria LTDA./ CREA nº 163388-0 / CNPJ 23.002.667/0001-29
Rua Cristóvão Nunes Pires, 110 - CEP 88010-120 - Florianópolis / Fone: (48) 99969-3345 / e-mail: guilherme@engeplanti.com.br

Projeto Arquitetônico (00134236[illegible])
SEI 22.0.21916[illegible] / pg. 49

LEGENDA PINTURA DA QUADRA COBERTA

SÍMBOLO	COR	LEGENDA	TIPO
①	VERDE		CONTRAPISO ALISADO COM ACABAMENTO EM TRÊS DEMÃOS DE TINTA EPÓXI PARA PISO NAS CORES: VERDE, AZUL CLARO, AZUL ESCURO E LARANJA; DEMARCAÇÃO ESPORTIVA: 2 (DUAS) DEMÃOS DE TINTA EPÓXI, COR BRANCA, LARGURA DE 5cm. CORES: (1) VERDE; (2) AZUL CLARO; (3) AZUL ESCURO, (4) LARANJA. AS COTAS SÃO EM RELAÇÃO AO EIXO DAS LINHAS DE DEMARCAÇÃO. OBS.: ESTA QUADRA POLIESPOTIVA NÃO POSSUI DIMENSÕES OFICIAIS, PORTANTO AS MODALIDADES ESPORTIVAS TIVERAM SUAS DIMENSÕES DE QUADRAS ADAPTADAS PARA O ESPAÇO DISPONÍVEL, LEMBRANDO QUE O FOCO É RECREATIVO E NÃO DE PRÁTICA / TREINAMENTO PROFISSIONAL
②	AZUL CLARO		
③	AZUL ESCURO		
④	LARANJA		

PINTURA DA QUADRA DESCOBERTA

CONTRAPISO ALISADO COM ACABAMENTO EM TRÊS DEMÃOS DE TINTA ACRÍLICA PARA PISO NA COR CINZA ESCURO; DEMARCAÇÃO ESPORTIVA: 2 (DUAS) DEMÃOS DE TINTA ACRÍLICA, COR BRANCA, LARGURA DE 5cm.
AS COTAS SÃO EM RELAÇÃO AO EIXO DAS LINHAS DE DEMARCAÇÃO.

OBS.: ESTA QUADRA POLIESPOTIVA NÃO POSSUI DIMENSÕES OFICIAIS, PORTANTO AS MODALIDADES ESPORTIVAS TIVERAM SUAS DIMENSÕES DE QUADRAS ADAPTADAS PARA O ESPAÇO DISPONÍVEL, LEMBRANDO QUE O FOCO É RECREATIVO E NÃO DE PRÁTICA / TREINAMENTO PROFISSIONAL

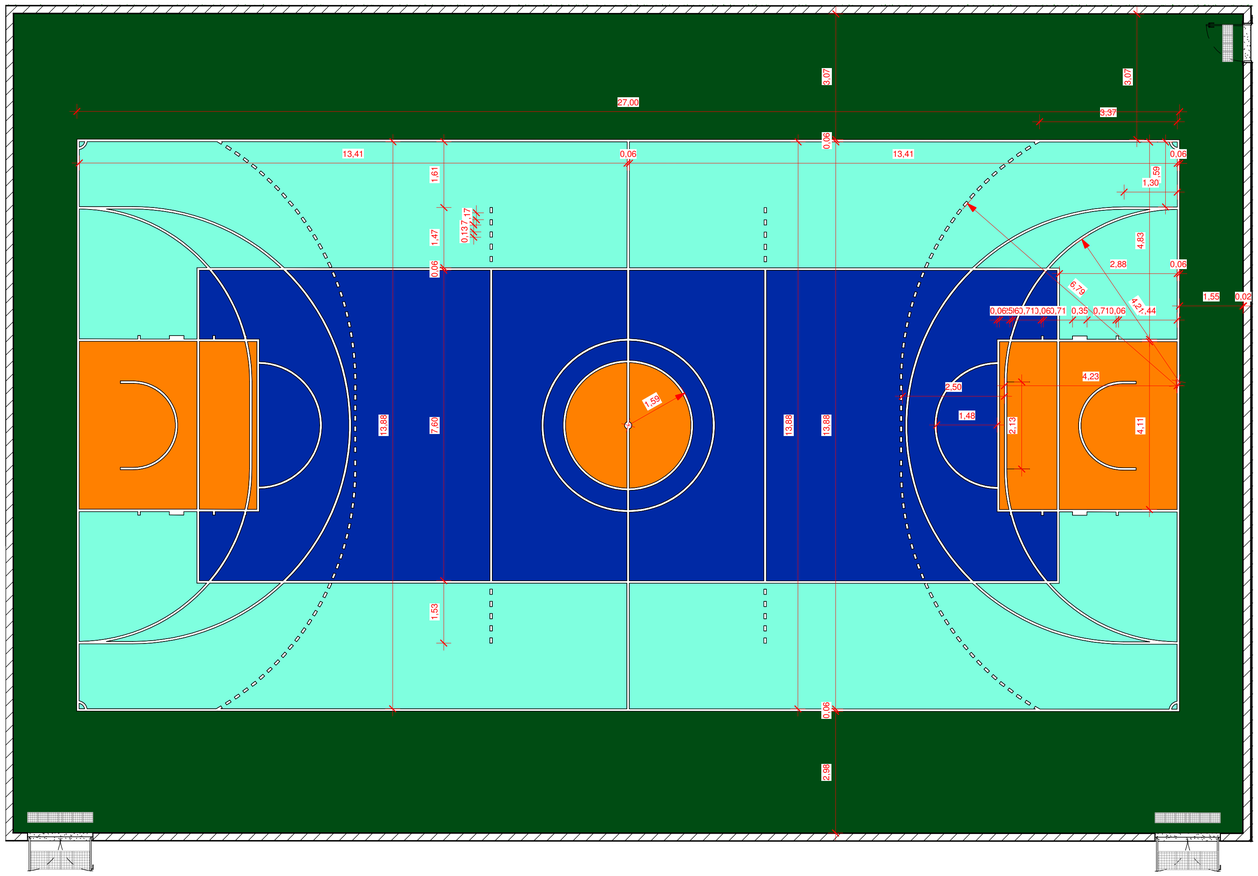

1 PLANTA BAIXA QUADRA COBERTA
1 : 75

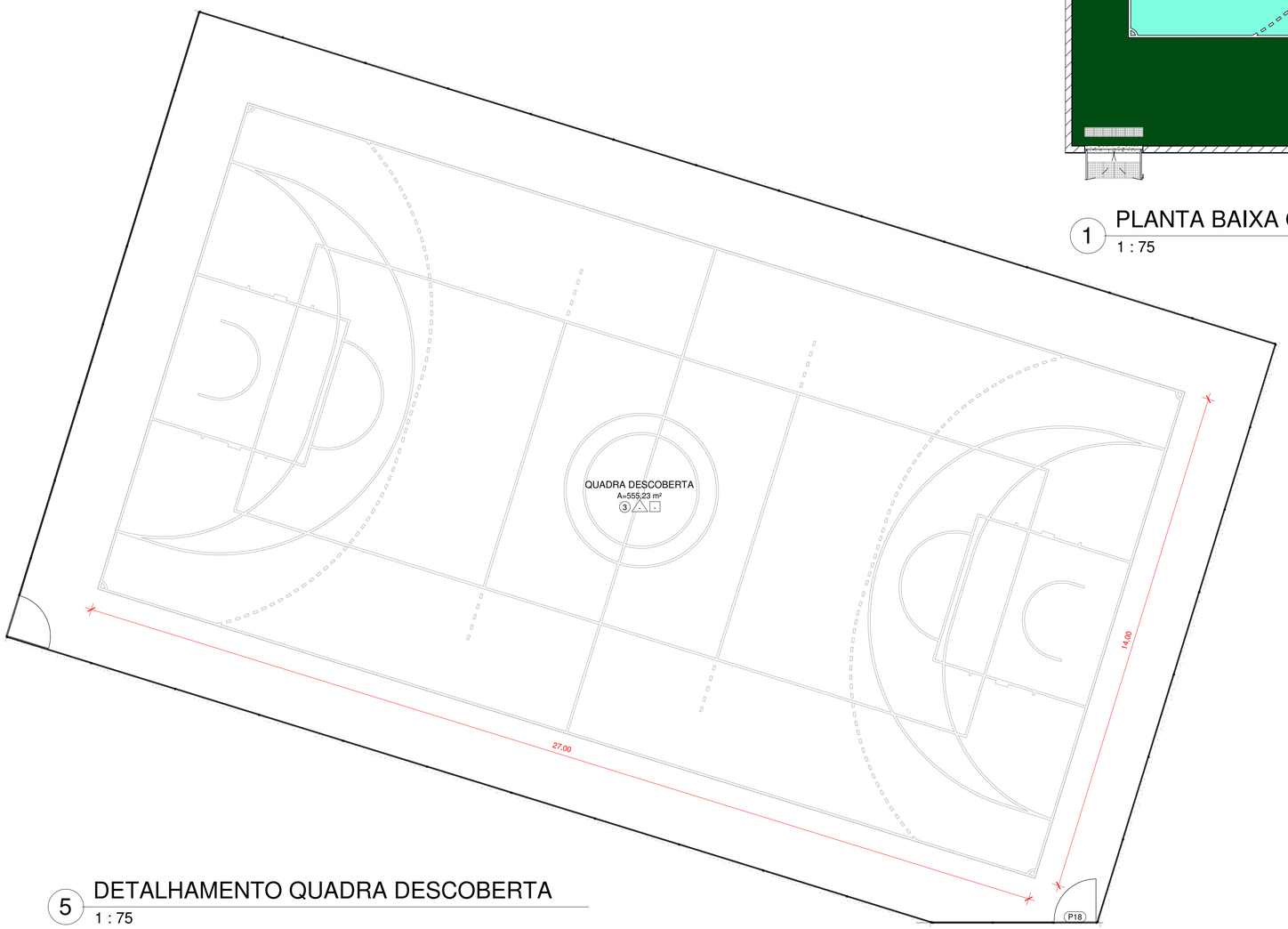

5 DETALHAMENTO QUADRA DESCOBERTA
1 : 75

Nº	DESCRIÇÃO	VISTO	DATA
2	REVISÃO CONFORME PARECER DA SED Nº 6988103/2020		20/11/2020
1	REVISÃO CONFORME PARECER DA SED Nº 6010053/2020		31/07/2020
0	EMISSÃO INICIAL		30/03/2020

OBS.: TODAS AS MEDIDAS DEVEM SER CONFERIDAS EM OBRA. CASO SEJA NECESSÁRIO ALGUMA ALTERAÇÃO, ENTRAR EM CONTATO COM O PROJETISTA RESPONSÁVEL.
OBS.: O NÍVEL 0,00m DO PROJETO ARQUITETÔNICO É REFERENTE AO NÍVEL 10,00m DO LEVANTAMENTO TOPOGRÁFICO.

APROVAÇÕES

CLIENTE: ADEMAR STRINGARI JUNIOR: 07414980901
Assinado digitalmente por ADEMAR STRINGARI JUNIOR: 07414980901
DN: C=BR, O=ICP-Brasil, OU=Secretaria da Receita Federal do Brasil - RFB, OU=RFB e CPF A3, OU=AC SERASA RFB, OU=00394460000137, OU=PRESENCIAL, CN=ADEMAR STRINGARI JUNIOR: 07414980901
Razão: Eu estou aprovando este documento
Localização: sua localização de assinatura aqui
Data: 2020.11.22 18:05:56 -03'00'
Foxit Reader Versão: 10.0.0
MUNICÍPIO DE JOINVILLE
83.169.623/0001-10

RESPONSÁVEL TÉCNICO
GUILHERME SILVEIRA DE OLIVEIRA:00492851905
Assinado de forma digital por GUILHERME SILVEIRA DE OLIVEIRA:00492851905
Dados: 2020.11.22 18:05:56 -03'00'
GUILHERME SILVEIRA DE OLIVEIRA
CREA/SC: 126956-9

ENGEPLANTI
PROJETOS E SUPERVISÃO

PREFEITURA DE JOINVILLE

EQUIPE TÉCNICA DA EMPRESA
GUILHERME SILVEIRA DE OLIVEIRA
ENGENHEIRO CIVIL
CREA/SC: 126956-9

CLIENTE: **MUNICÍPIO DE JOINVILLE** — CNPJ: 83.169.623/0001-10

OBRA: **E.M. JOÃO DE OLIVEIRA** — INSCRIÇÃO IMOBILIÁRIA: 13.11.41.86.0968

ENDEREÇO: RUA AGULHAS NEGRAS, Nº 1587, BAIRRO FATIMA

DISCIPLINA: ARQUITETURA — ARQUIVO: 370-19_ARQ_PE_R02 — DATA: NOVEMBRO/2020

CONTEÚDO: DET. QUADRAS DE ESPORTES — ETAPA: PROJETO EXECUTIVO — ESCALA: INDICADA — PRANCHA: ARQ **50/55**

Engeplanti Consultoria LTDA./ CREA nº 163388-0 / CNPJ 23.002.667/0001-29
Rua Cristóvão Nunes Pires, 110 - CEP 88010-120 - Florianópolis / Fone: (48) 99969-3345 / e-mail: guilherme@engeplanti.com.br

Projeto Arquitetônico (0013423613) SEI 22.0.219163-6 / pg. 50

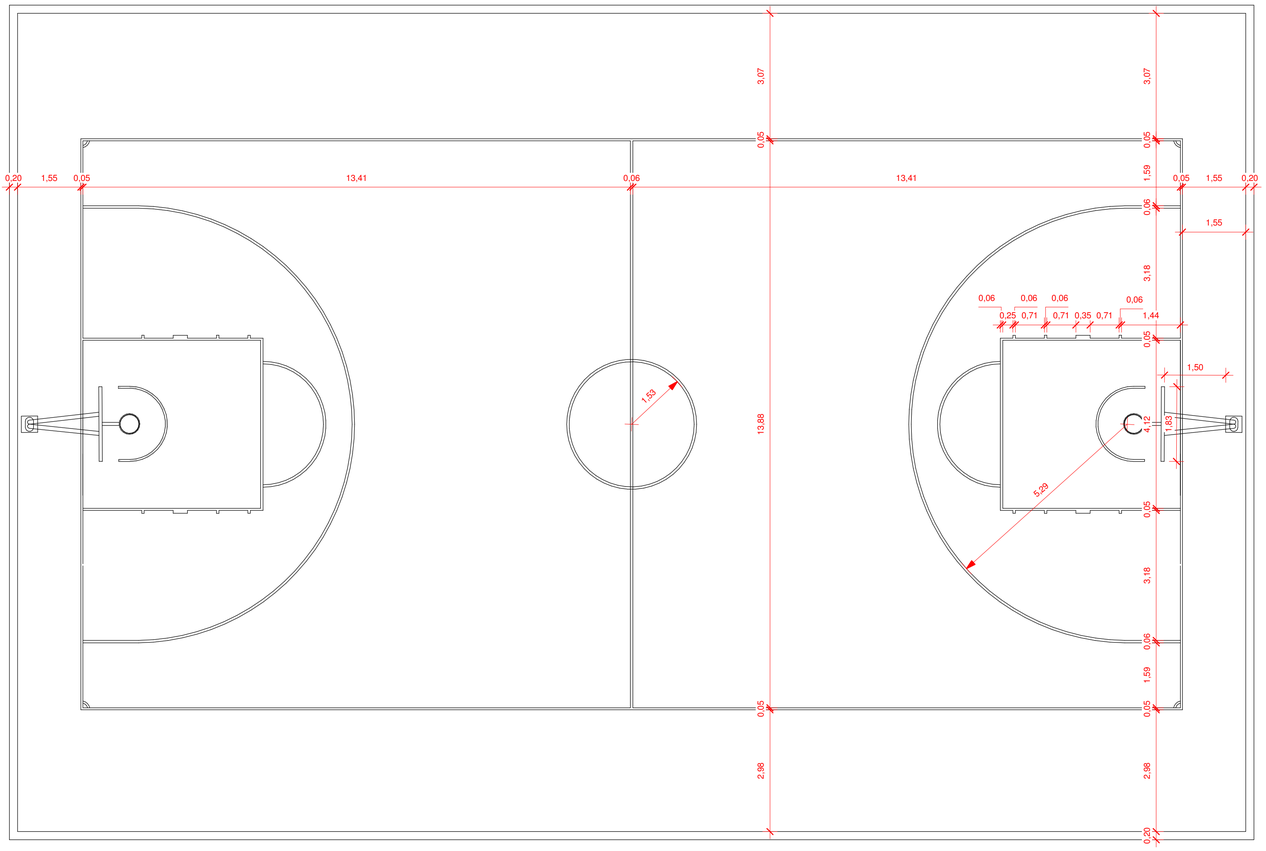

1 QUADRAS - PINTURA BASQUETE

1 : 75

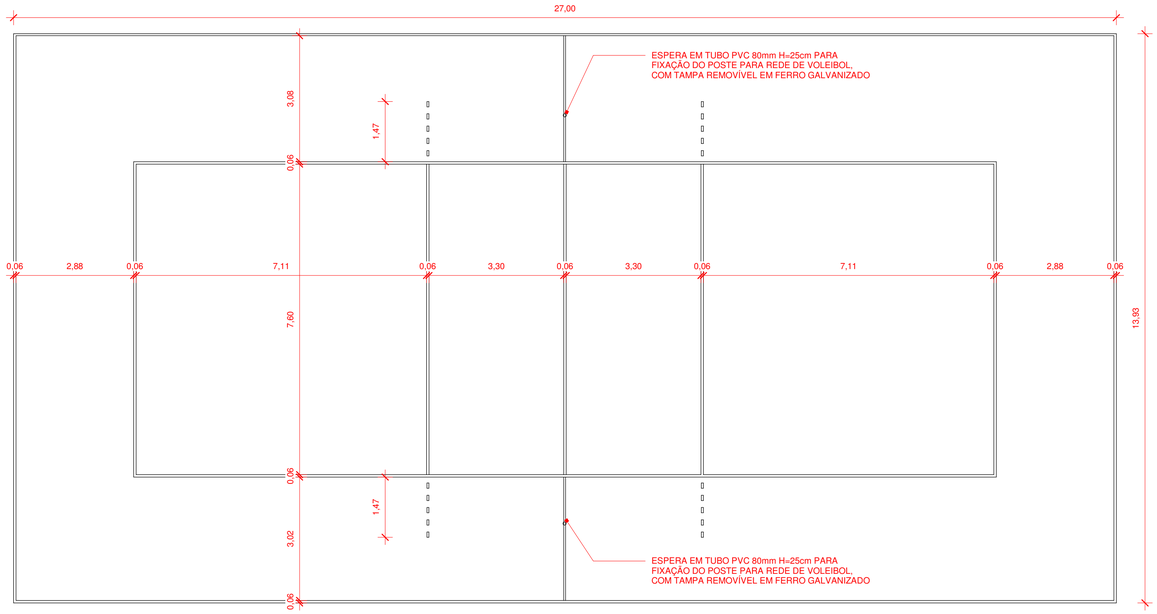

3 QUADRAS - PINTURA VOLEI

1 : 75

LEGENDA PINTURA DA QUADRA COBERTA

SÍMBOLO	COR	LEGENDA	TIPO
①	VERDE		CONTRAPISO ALISADO COM ACABAMENTO EM TRÊS DEMÃOS DE TINTA EPÓXI PARA PISO NAS CORES: VERDE, AZUL CLARO, AZUL ESCURO E LARANJA; DEMARCAÇÃO ESPORTIVA: 2 (DUAS) DEMÃOS DE TINTA EPÓXI, COR BRANCA, LARGURA DE 5cm. CORES: (1) VERDE; (2) AZUL CLARO; (3) AZUL ESCURO, (4) LARANJA. AS COTAS SÃO EM RELAÇÃO AO EIXO DAS LINHAS DE DEMARCAÇÃO. OBS.: ESTA QUADRA POLIESPOTIVA NÃO POSSUI DIMENSÕES OFICIAIS, PORTANTO AS MODALIDADES ESPORTIVAS TIVERAM SUAS DIMENSÕES DE QUADRAS ADAPTADAS PARA O ESPAÇO DISPONÍVEL, LEMBRANDO QUE O FOCO É RECREATIVO E NÃO DE PRÁTICA / TREINAMENTO PROFISSIONAL
②	AZUL CLARO		
③	AZUL ESCURO		
④	LARANJA		

PINTURA DA QUADRA DESCOBERTA

CONTRAPISO ALISADO COM ACABAMENTO EM TRÊS DEMÃOS DE TINTA ACRÍLICA PARA PISO NA COR CINZA ESCURO; DEMARCAÇÃO ESPORTIVA: 2 (DUAS) DEMÃOS DE TINTA ACRÍLICA, COR BRANCA, LARGURA DE 5cm.
AS COTAS SÃO EM RELAÇÃO AO EIXO DAS LINHAS DE DEMARCAÇÃO.

OBS.: ESTA QUADRA POLIESPOTIVA NÃO POSSUI DIMENSÕES OFICIAIS, PORTANTO AS MODALIDADES ESPORTIVAS TIVERAM SUAS DIMENSÕES DE QUADRAS ADAPTADAS PARA O ESPAÇO DISPONÍVEL, LEMBRANDO QUE O FOCO É RECREATIVO E NÃO DE PRÁTICA / TREINAMENTO PROFISSIONAL

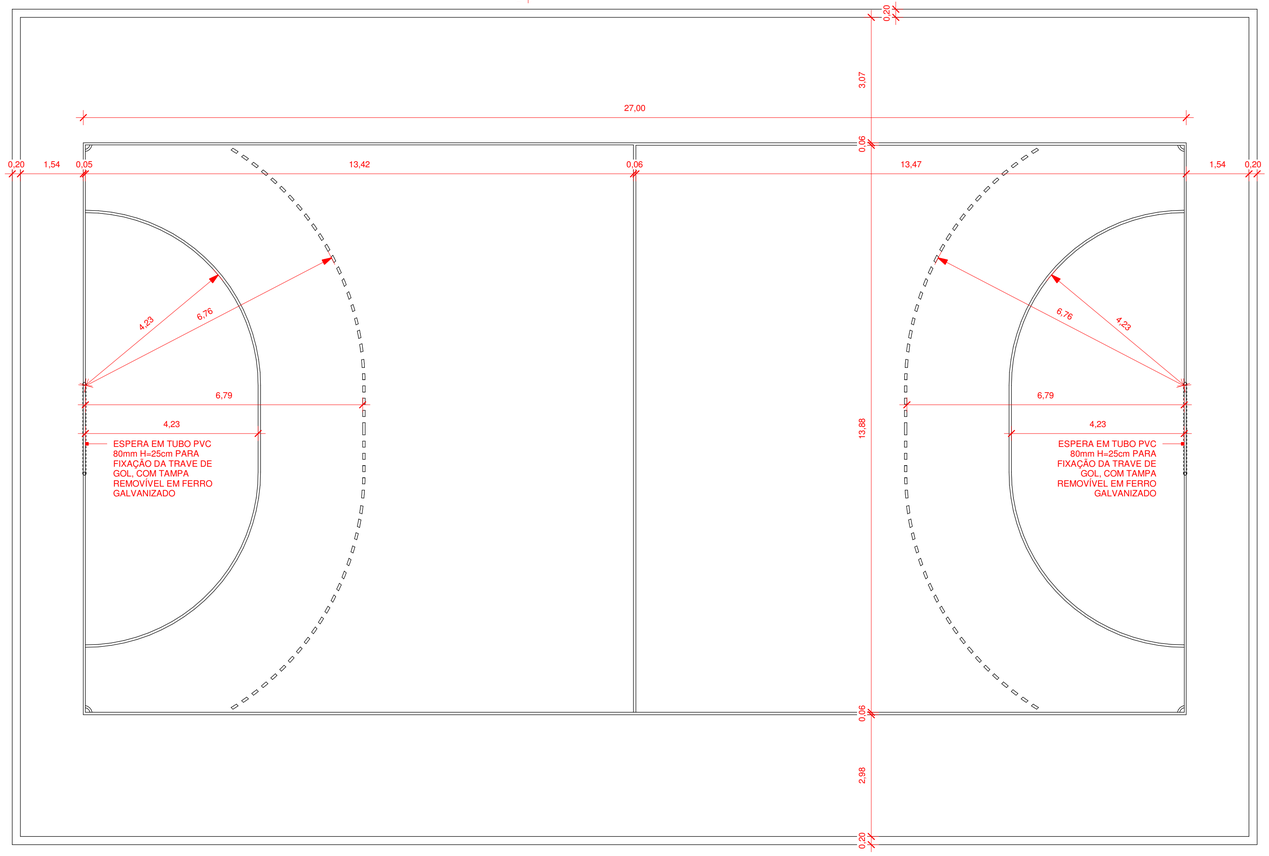

2 QUADRAS - PINTURA FUTSAL E HANDEBOL

1 : 75

Nº	DESCRIÇÃO	VISTO	DATA
2	REVISÃO CONFORME PARECER DA SED Nº 6988103/2020		20/11/2020
1	REVISÃO CONFORME PARECER DA SED Nº 6010053/2020		31/07/2020
0	EMISSÃO INICIAL		30/03/2020

OBS.: TODAS AS MEDIDAS DEVEM SER CONFERIDAS EM OBRA. CASO SEJA NECESSÁRIO ALGUMA ALTERAÇÃO, ENTRAR EM CONTATO COM O PROJETISTA RESPONSÁVEL.
OBS.: O NÍVEL 0,00m DO PROJETO ARQUITETÔNICO É REFERENTE AO NÍVEL 10,00m DO LEVANTAMENTO TOPOGRÁFICO.

APROVAÇÕES

CLIENTE: ADEMAR STRINGARI JUNIOR:07414980901
Assinado digitalmente por ADEMAR STRINGARI JUNIOR:07414980901
CN='ICP-Brasil, OU=Secretaria da Receita Federal do Brasil - RFB, OU=RFB e CPF A1, OU=AC SERASA RFB, OU=09236140000120, OU=PRESENCIAL, CN=ADEMAR STRINGARI JUNIOR:07414980901'
Razão: Eu estou aprovando este documento
Localização: sua localização de assinatura aqui
Data: 2020-11-22 18:07:16
Foxit Reader Versão: 10.0.0
MUNICÍPIO DE JOINVILLE
83.169.623/0001-10

RESPONSÁVEL TÉCNICO
GUILHERME SILVEIRA DE OLIVEIRA:00492851905
Assinado de forma digital por GUILHERME SILVEIRA DE OLIVEIRA:00492851905
Dados: 2020.11.22 18:07:16 -03'00'
GUILHERME SILVEIRA DE OLIVEIRA
CREA/SC: 126958-9

ENGEPLANTI PROJETOS E SUPERVISÃO

PREFEITURA DE JOINVILLE

EQUIPE TÉCNICA DA EMPRESA
GUILHERME SILVEIRA DE OLIVEIRA
ENGENHEIRO CIVIL
CREA/SC: 126958-9

CLIENTE: MUNICÍPIO DE JOINVILLE	CNPJ: 83.169.623/0001-10
OBRA: E.M. JOÃO DE OLIVEIRA	INSCRIÇÃO IMOBILIÁRIA: 13.11.41.86.0968
ENDEREÇO: RUA AGULHAS NEGRAS, Nº 1587, BAIRRO FATIMA	
DISCIPLINA: ARQUITETURA	ARQUIVO: 370-19_ARQ_PE_R02 / DATA: NOVEMBRO/2020
CONTEÚDO: DET. QUADRAS - DEMARCAÇÃO	ETAPA: PROJETO EXECUTIVO / ESCALA: INDICADA / PRANCHA: ARQ 51/55

Engeplanti Consultoria LTDA./ CREA nº 163388-0 / CNPJ 23.002.667/0001-29
Rua Cristóvão Nunes Pires, 110 - CEP 88010-120 - Florianópolis / Fone: (48) 99969-3345 / e-mail: guilherme@engeplanti.com.br

Projeto Arquitetônico (0013423613)
SEI 22.0.219163-6 / pg. 51

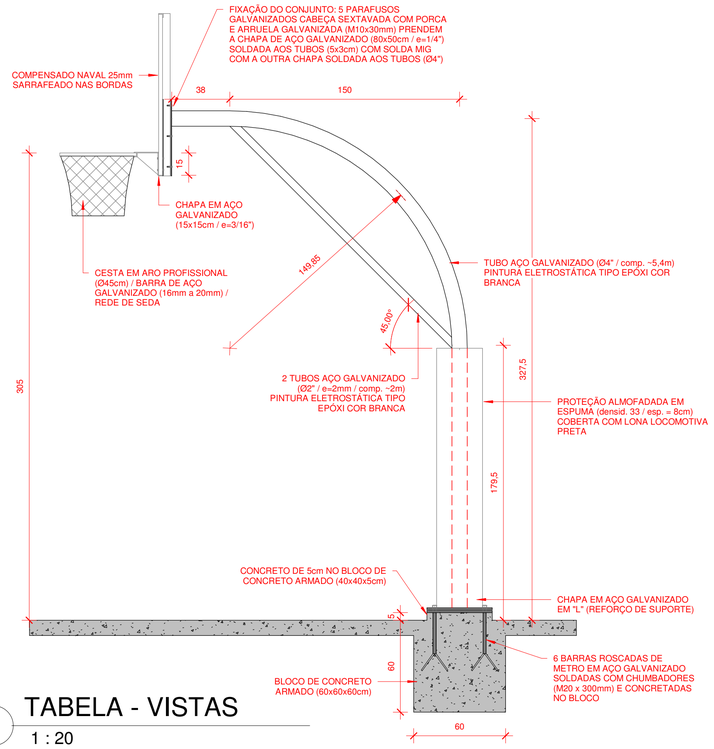

1 TABELA - VISTAS

1 : 20

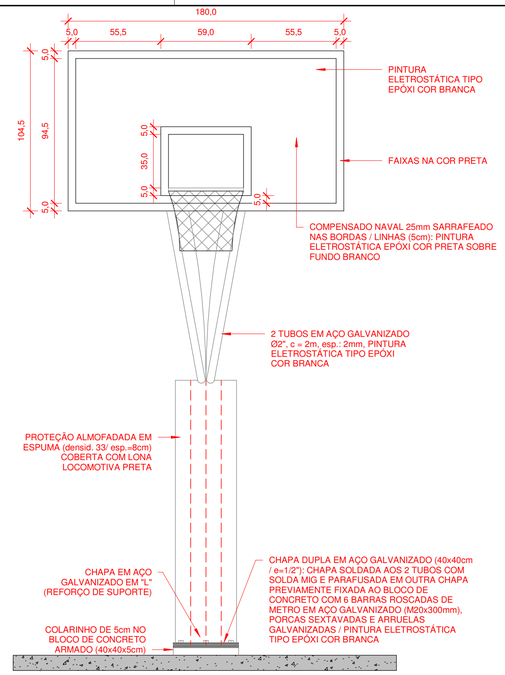

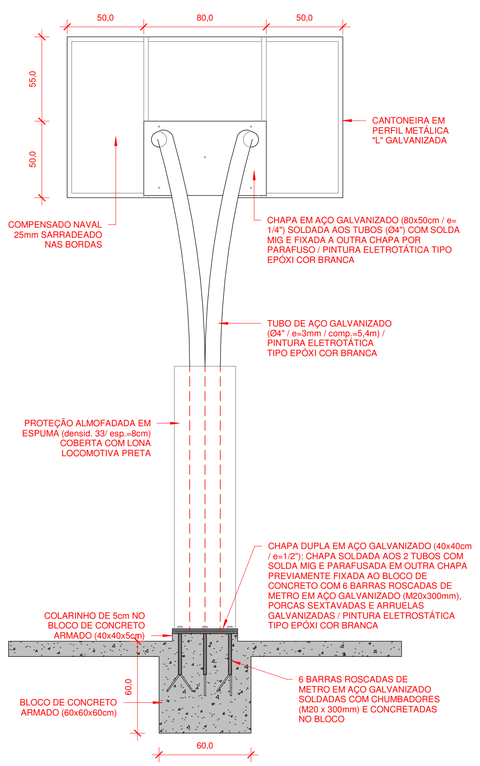

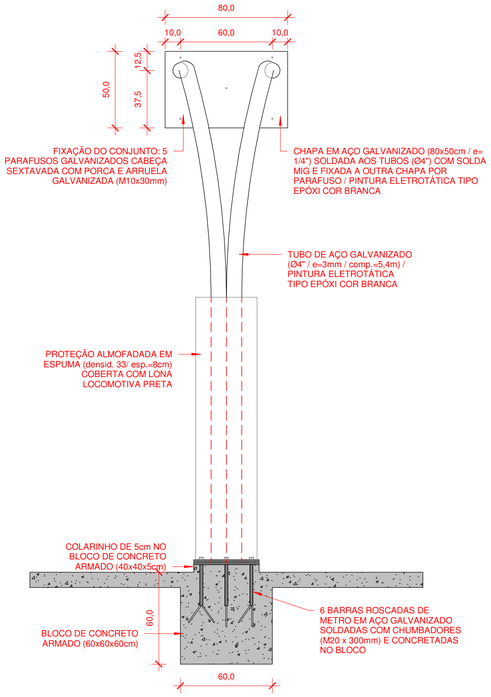

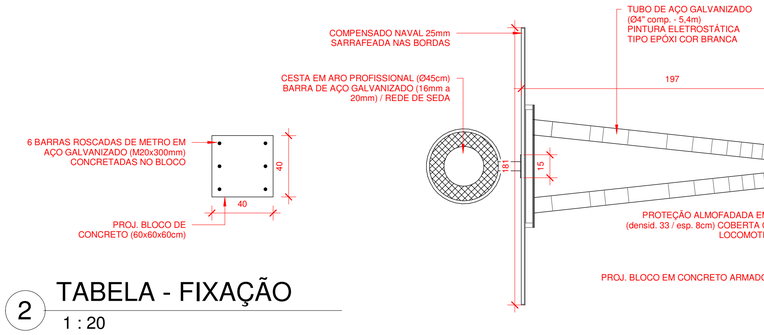

2 TABELA - FIXAÇÃO

1 : 20

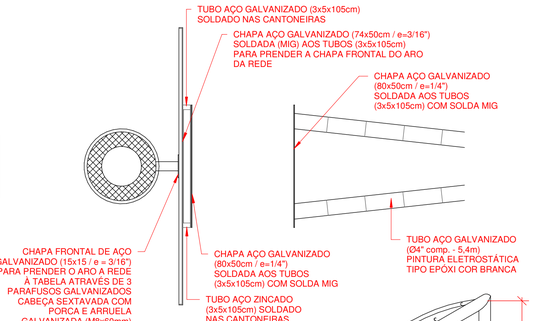

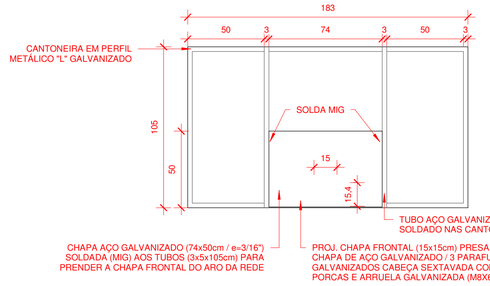

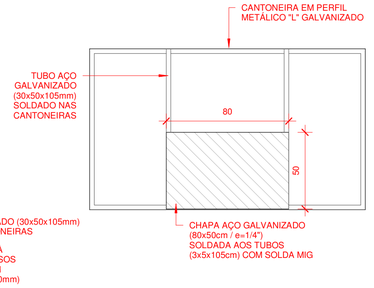

3 TABELA - VISTA POSTERIOR

1 : 20

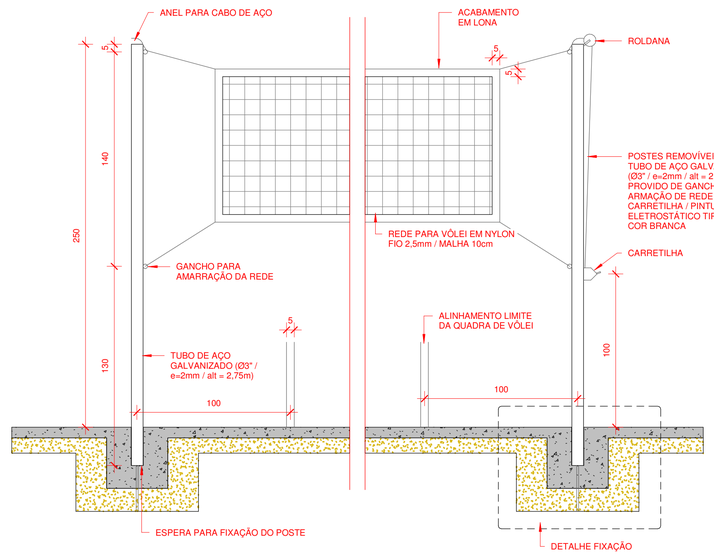

4 REDE DE VÔLEI - VISTA

1 : 20

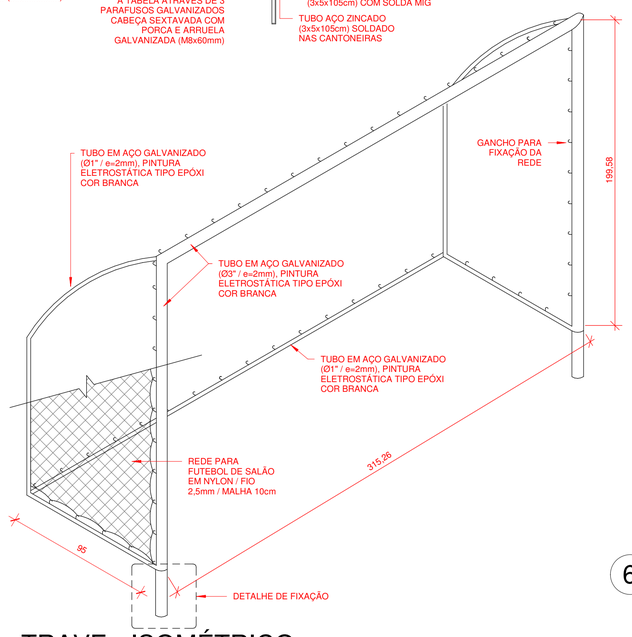

5 TRAVE - ISOMÉTRICO

1 : 20

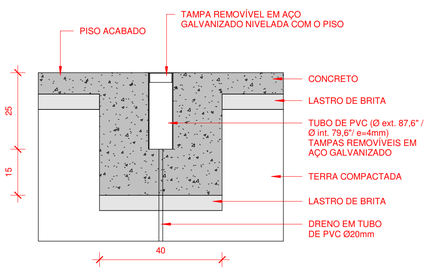

6 TABELA / TRAVE - DET. FIXAÇÃO

1 : 10

Nº	DESCRIÇÃO	VISTO	DATA
2	REVISÃO CONFORME PARECER DA SED Nº 6988103/2020		20/11/2020
1	REVISÃO CONFORME PARECER DA SED Nº 6010053/2020		31/07/2020
0	EMISSÃO INICIAL		30/03/2020

OBS.: TODAS AS MEDIDAS DEVEM SER CONFERIDAS EM OBRA. CASO SEJA NECESSÁRIO ALGUMA ALTERAÇÃO, ENTRAR EM CONTATO COM O PROJETISTA RESPONSÁVEL.
OBS.: O NÍVEL 0,00m DO PROJETO ARQUITETÔNICO É REFERENTE AO NÍVEL 10,00m DO LEVANTAMENTO TOPOGRÁFICO.

APROVAÇÕES

CLIENTE: ADEMAR STRINGARI JUNIOR 07414980901 — MUNICÍPIO DE JOINVILLE 83.169.623/0001-10

Assinado digitalmente por ADEMAR STRINGARI JUNIOR: 07414980901
OU=ICP-Brasil, OU=Secretaria da Receita Federal do Brasil - RFB, OU=RFB e CPF A1, OU=AC SERASA RFB, OU=Certificado PJ A1, OU=JURIDICO, CN=ADEMAR STRINGARI JUNIOR:07414980901
Razão: Eu estou aprovando este documento
Local: Joinville - SC - Assinatura de assinatura aqui
Data: 2020-09-04 16:57:01
Foxit Reader Versão: 10.0.0

RESPONSÁVEL TÉCNICO
GUILHERME SILVEIRA DE OLIVEIRA:00492851905
Assinado de forma digital por GUILHERME SILVEIRA DE OLIVEIRA:00492851905
Dados: 2020.11.22 18:07:46 -03'00'
GUILHERME SILVEIRA DE OLIVEIRA
CREA/SC: 126958-9

ENGEPLANTI PROJETOS E SUPERVISÃO

PREFEITURA DE JOINVILLE

EQUIPE TÉCNICA DA EMPRESA
GUILHERME SILVEIRA DE OLIVEIRA
ENGENHEIRO CIVIL
CREA/SC: 126958-9

CLIENTE: **MUNICÍPIO DE JOINVILLE** — CNPJ: 83.169.623/0001-10

OBRA: **E.M. JOÃO DE OLIVEIRA** — INSCRIÇÃO IMOBILIÁRIA: 13.11.41.86.0968

ENDEREÇO: RUA AGULHAS NEGRAS, Nº 1587, BAIRRO FATIMA

DISCIPLINA	ARQUIVO:	DATA:
ARQUITETURA	370-19_ARQ_PE_R02	NOVEMBRO/2020
CONTEÚDO: DET. QUADRA DE ESPORTES COMPONENTES	ETAPA: PROJETO EXECUTIVO	PRANCHA: ARQ 52/55
	ESCALA: INDICADA	

Engeplanti Consultoria LTDA./ CREA nº 163388-0 / CNPJ 23.002.667/0001-29
Rua Cristóvão Nunes Pires, 110 - CEP 88010-120 - Florianópolis / Fone: (48) 99969-3345 / e-mail: guilherme@engeplanti.com.br

Projeto Arquitetônico (0013426361) SEI 22.0.219163-6 / pg. 52

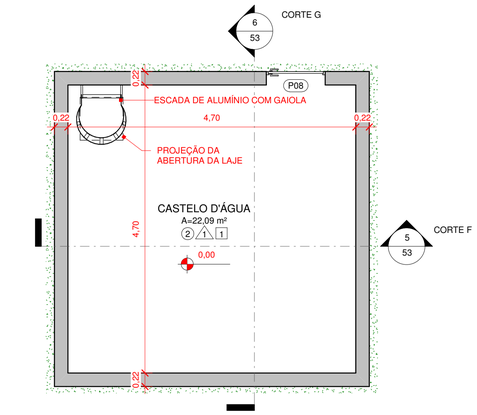

1 CASTELO D'ÁGUA

1 : 50

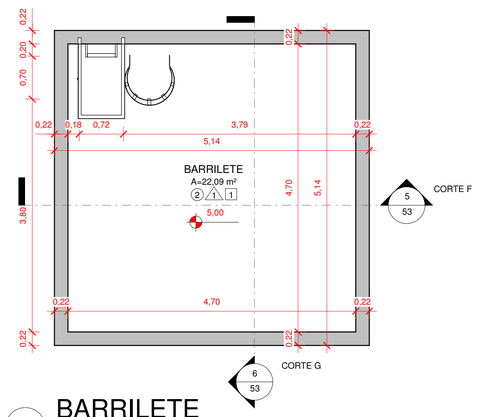

2 BARRILETE

1 : 50

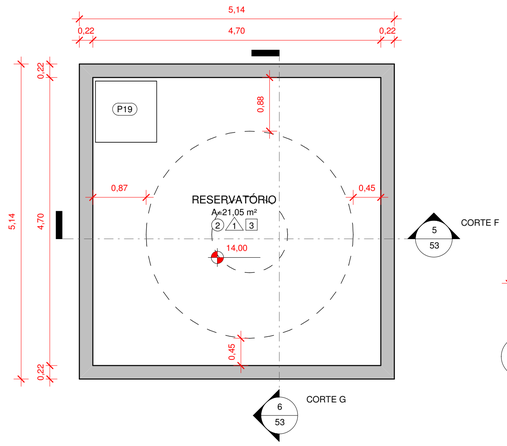

4 FUNDO RESERVATÓRIO

1 : 50

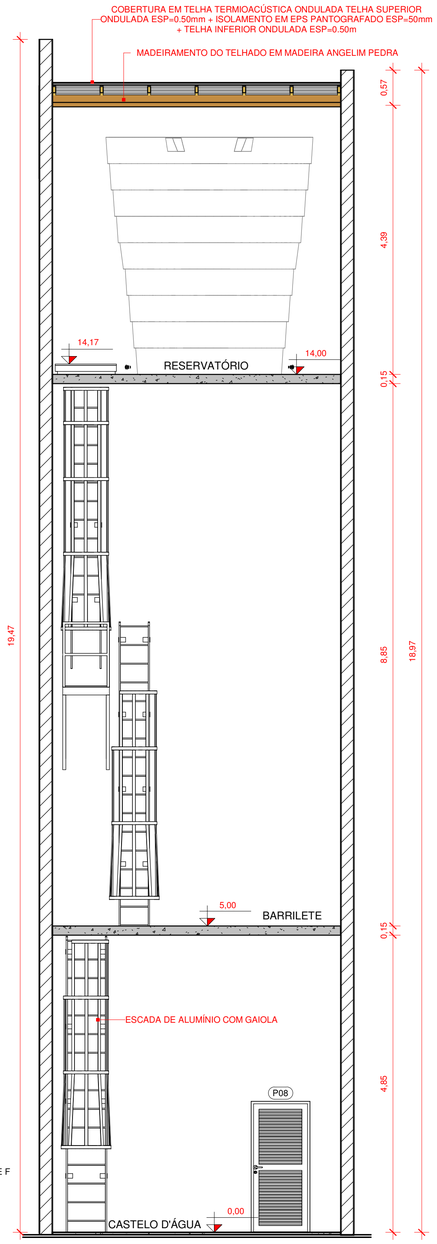

5 CORTE F

1 : 50

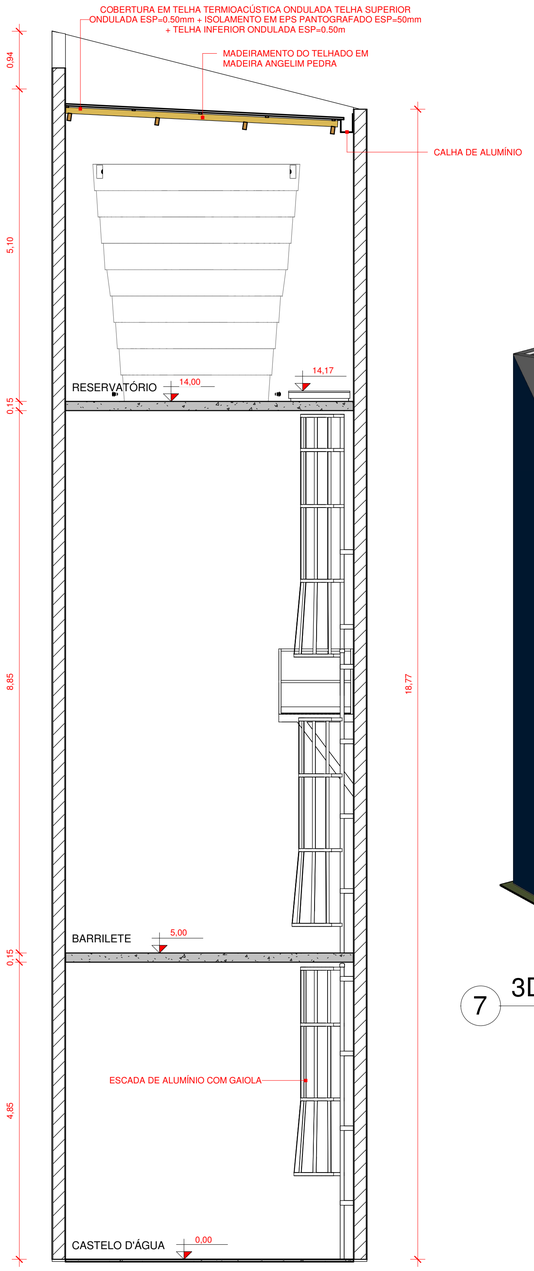

6 CORTE G

1 : 50

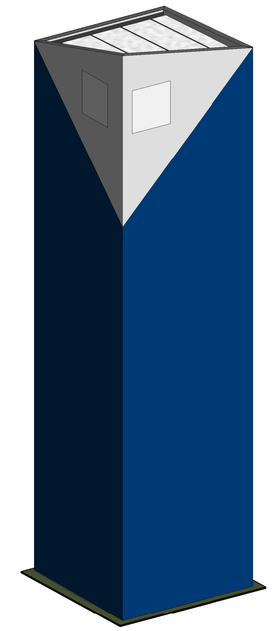

7 3D CASTELO D'ÁGUA

QUADRO DE REVESTIMENTOS

○ PISO △ PAREDE □ TETO

①	PISO PORCELANATO 60 x 60 CM, ESMALTADO, USO INTERNO, COR BRANCO, PEI-5, ABSORÇÃO DE ÁGUA (≤ 0,5%), COEFICIENTE DE ATRITO MOLHADO ≥0,4 / COM ARGAMASSA INDUSTRIALIZADA / REJUNTE PRÉ-FABRICADO JUNTA 3 mm NA COR BRANCO
②	CIMENTO ALISADO DESEMPENADO: CONCRETO SIMPLES / TRAÇO 1:3:5 / FCK 12MPA / E=8CM / RÉGUAS DE PINUS 1X5 PARA JUNTA DE DILATAÇÃO
③	CIMENTO ALISADO DESEMPENADO: CONCRETO SIMPLES / TRAÇO 1:3:5 / FCK 12MPA / E=8CM / RÉGUAS DE PINUS 1X5 PARA JUNTA DE DILATAÇÃO. PINTURA COR CINZA ESCURO
④	PISO EMBORRACHADO (BORRACHA RECICLADA OU EPDM), BORDAS CHANFRADAS, SISTEMA DRENANTE / MODULAÇÃO EM PLACAS DE 1000 x 1000 mm / ESPESSURA DE 50 a 55 mm
⑤	PISO EM BLOCO INTERTRAVADO EM CONCRETO TIPO HOLANDÊS, e = 6 cm; Fck = 35 MPa
⑥	REGULARIZAÇÃO DO CONTRAPISO COM APLICAÇÃO DE ARGAMASSA AUTONIVELANTE DE 4CM DESEMPENADA
⑦	AREIA
⑧	GRAMA TIPO ESMERALDA
⑨	SEIXO ROLADO AMARELO
△①	CHAPISCO / REBOCO / SELADOR DE PAREDE / PINTURA TINTA ACRÍLICA FOSCA 2 DEMÃOS COR BRANCO GELO
△②	CHAPISCO / REBOCO / MASSA CORRIDA / SELADOR DE PAREDE / PINTURA TINTA ACRÍLICA FOSCA 2 DEMÃOS COR BRANCO GELO
△③	CHAPISCO / REBOCO / SELADOR DE PAREDE / PINTURA EM TINTA ACRÍLICA FOSCA 2 DEMÃOS NA COR CINZA CONCRETO
△④	CHAPISCO / REBOCO / SELADOR DE PAREDE / PINTURA EM TINTA ACRÍLICA FOSCA 2 DEMÃOS NA COR AZUL ROYAL
△⑤	CHAPISCO / REBOCO / SELADOR DE PAREDE / PINTURA EM TINTA ACRÍLICA FOSCA 2 DEMÃOS NA COR VERMELHO
△⑥	CHAPISCO / REBOCO / SELADOR DE PAREDE / PINTURA EM TINTA ACRÍLICA FOSCA 2 DEMÃOS NA COR AMARELO
△⑦	CHAPISCO / REBOCO / SELADOR DE PAREDE / PINTURA EM TINTA ACRÍLICA FOSCA 2 DEMÃOS NA COR VERDE BANDEIRA
△⑧	SELADOR / PINTURA EM TINTA ACRÍLICA FOSCA 2 DEMÃOS NA COR BRANCO GELO
△⑨	SELADOR / PINTURA EM TINTA ACRÍLICA FOSCA 2 DEMÃOS NA COR BRANCO CINZA CONCRETO
△⑩	SELADOR / PINTURA EM TINTA ACRÍLICA FOSCA 2 DEMÃOS NA COR BRANCO VERMELHO
△⑪	SELADOR / PINTURA EM TINTA ACRÍLICA FOSCA 2 DEMÃOS NA COR BRANCO AMARELO
△⑫	CHAPISCO / REBOCO / PASTILHA AZUL COBALTO 10x10 ATÉ 1,5m, ACIMA CHAPISCO / REBOCO / MASSA CORRIDA, PINTURA TINTA ACRÍLICA FOSCA 2 DEMÃOS NA COR BRANCO GELO
△⑬	CHAPISCO / REBOCO / AZULEJO CERÂMICO NA COR BRANCO 32 x 57 cm, ACABAMENTO BRILHANTE
□1	LAJE REBOCADA COM MASSA CORRIDA E PINTURA TINTA ACRÍLICA 2 DEMÃOS NA COR BRANCO NEVE
□2	PLACA DE GESSO REVESTIDA COM UMA PELÍCULA RÍGIDA DE PVC, 9,5 mm. COR BRANCA
□3	SEM FORRO
□4	COBERTURA EM POLICARBONATO INCOLOR SOBRE ESTRUTURA DE ALUMÍNIO ESTRUTURAL BRANCO COM GAXETAS E SILICONE, i = 5% (mínima 3%)

Nº	DESCRIÇÃO	VISTO	DATA
2	REVISÃO CONFORME PARECER DA SED Nº 6988103/2020		20/11/2020
1	REVISÃO CONFORME PARECER DA SED Nº 6010053/2020		31/07/2020
0	EMISSÃO INICIAL		30/03/2020

OBS.: TODAS AS MEDIDAS DEVEM SER CONFERIDAS EM OBRA. CASO SEJA NECESSÁRIO ALGUMA ALTERAÇÃO, ENTRAR EM CONTATO COM O PROJETISTA RESPONSÁVEL.
OBS.: O NÍVEL 0,00m DO PROJETO ARQUITETÔNICO É REFERENTE AO NÍVEL 10,00m DO LEVANTAMENTO TOPOGRÁFICO.

APROVAÇÕES

CLIENTE
ADEMAR STRINGARI JUNIOR:07414980901
Assinado digitalmente por ADEMAR STRINGARI JUNIOR: 07414980901
Razão: Eu sou o autor deste documento
Localização: sua localização de assinatura aqui
Data: 2020-11-04 13:55:49
Foxit Reader Versão: 10.0.0
MUNICÍPIO DE JOINVILLE
83.169.623/0001-10

RESPONSÁVEL TÉCNICO
GUILHERME SILVEIRA DE OLIVEIRA:00492851905
Assinado de forma digital por GUILHERME SILVEIRA DE OLIVEIRA:00492851905
Dados: 2020.11.22 18:08:48 -03'00'
GUILHERME SILVEIRA DE OLIVEIRA
CREA/SC 126958-9

ENGEPLANTI PROJETOS E SUPERVISÃO

PREFEITURA DE JOINVILLE

EQUIPE TÉCNICA DA EMPRESA
GUILHERME SILVEIRA DE OLIVEIRA
ENGENHEIRO CIVIL
CREA/SC 126958-9

CLIENTE: **MUNICÍPIO DE JOINVILLE** — CNPJ: 83.169.623/0001-10

OBRA: **E.M. JOÃO DE OLIVEIRA** — INSCRIÇÃO IMOBILIÁRIA: 13.11.41.86.0968

ENDEREÇO: RUA AGULHAS NEGRAS, Nº 1587, BAIRRO FATIMA

DISCIPLINA: ARQUITETURA
ARQUIVO: 370-19_ARQ_PE_R02
DATA: NOVEMBRO/2020
CONTEÚDO: RESERVATÓRIO
ETAPA: PROJETO EXECUTIVO
ESCALA: INDICADA
PRANCHA: ARQ **53**/55

Engeplanti Consultoria LTDA./ CREA nº 163388-0 / CNPJ 23.002.667/0001-29
Rua Cristóvão Nunes Pires, 110 - CEP 88010-120 - Florianópolis / Fone: (48) 99969-3345 / e-mail: guilherme@engeplanti.com.br

Projeto Arquitetônico (00134236153)
SEI 22.0.219163.6 / pg. 53

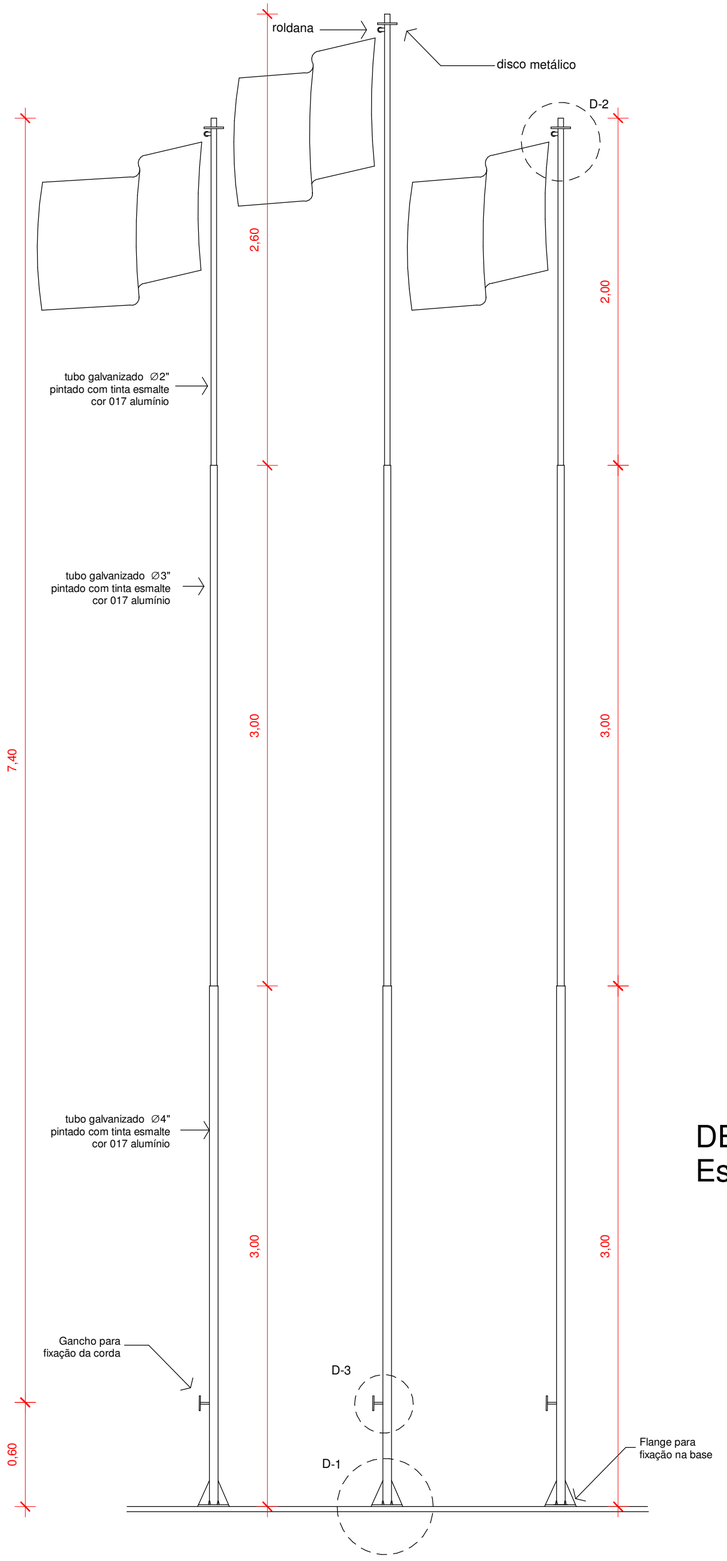

VISTA FRONTAL
Escala 1:25

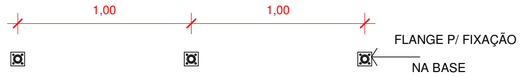

PLANTA BAIXA
Escala 1:25

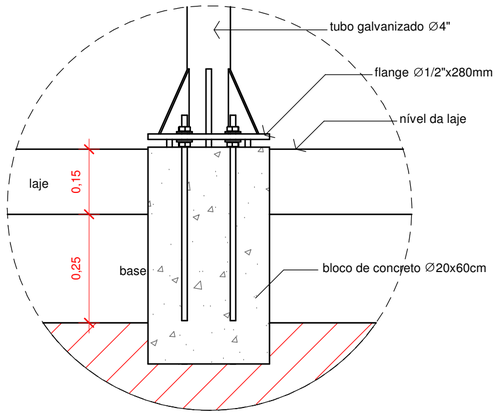

DETALHE FLANGE D-01
Escala 1:10

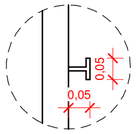

DETALHE GANCHO D-03
Escala 1:10

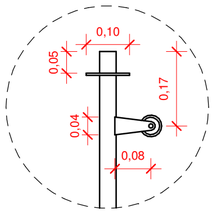

DETALHE ROLDANA D-02
Escala 1:10

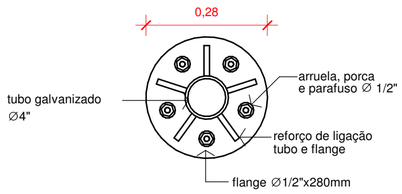

DETALHAMENTO FLANGE D-01 - VISTA SUPERIOR
Escala 1:10

Nº	DESCRIÇÃO	VISTO	DATA
2	REVISÃO CONFORME PARECER DA SED Nº 6988103/2020		20/11/2020
1	REVISÃO CONFORME PARECER DA SED Nº 6010053/2020		31/07/2020
0	EMISSÃO INICIAL		30/03/2020

OBS.: TODAS AS MEDIDAS DEVEM SER CONFERIDAS EM OBRA. CASO SEJA NECESSÁRIO ALGUMA ALTERAÇÃO, ENTRAR EM CONTATO COM O PROJETISTA RESPONSÁVEL.
OBS.: O NÍVEL 0,00m DO PROJETO ARQUITETÔNICO É REFERENTE AO NÍVEL 10,00m DO LEVANTAMENTO TOPOGRÁFICO.

APROVAÇÕES

CLIENTE: ADEMAR STRINGARI JUNIOR: 07414980901
Assinado digitalmente por ADEMAR STRINGARI JUNIOR: 07414980901
DN: C=BR, O=ICP-Brasil, OU=Secretaria da Receita Federal do Brasil - RFB, OU=RFB e-CPF A1, OU=AC SERASA RFB, OU=38234145000120, OU=PRESENCIAL, CN=ADEMAR STRINGARI JUNIOR:07414980901
Razão: Eu estou aprovando este documento
Localização: sua localização de assinatura aqui
Data: 2022-05-04 16:11:21
Foxit Reader Versão: 10.0.0
MUNICÍPIO DE JOINVILLE
83.169.623/0001-10

RESPONSÁVEL TÉCNICO
GUILHERME SILVEIRA DE OLIVEIRA:00492851905
Assinado de forma digital por GUILHERME SILVEIRA DE OLIVEIRA:00492851905
Dados: 2020.11.22 18:08:23 -03'00'
GUILHERME SILVEIRA DE OLIVEIRA
CREA/SC: 126956-9

ENGEPLANTI
PROJETOS E SUPERVISÃO

PREFEITURA DE JOINVILLE

EQUIPE TÉCNICA DA EMPRESA
GUILHERME SILVEIRA DE OLIVEIRA
ENGENHEIRO CIVIL
CREA/SC: 126956-9

CLIENTE: **MUNICÍPIO DE JOINVILLE**
CNPJ: 83.169.623/0001-10
OBRA: **E.M. JOÃO DE OLIVEIRA**
INSCRIÇÃO IMOBILIÁRIA: 13.11.41.86.0968
ENDEREÇO: RUA AGULHAS NEGRAS, Nº 1587, BAIRRO FATIMA
DISCIPLINA: ARQUITETURA
ARQUIVO: 370-19_ARQ_PE_R02
DATA: NOVEMBRO/2020
CONTEÚDO: DET. MASTROS DAS BANDEIRAS
ETAPA: PROJETO EXECUTIVO
ESCALA: INDICADA
PRANCHA: ARQ **54**/55

Engeplanti Consultoria LTDA./ CREA nº 163388-0 / CNPJ 23.002.667/0001-29
Rua Cristóvão Nunes Pires, 110 - CEP 88010-120 - Florianópolis / Fone: (48) 99969-3345 / e-mail: guilherme@engeplanti.com.br

Projeto Arquitetônico (001342361 6)
SEI 22.0.219163-6 / pg. 54

TABELA DE ESPÉCIES VEGETAIS / ÁRVORES

SÍMBOLO	NOME CIENTÍFICO	NOME POPULAR	ALTURA MUDA	ALTURA ADULTA	LUMINOSIDADE	QUANT.	FLORAÇÃO / FRUTOS	ORIGEM
1	*TIBOUCHINA MUTABILIS*	MANACÁ DA SERRA	1,00 m	2 a 12 m	SOL PLENO	02 un.	NOVEMBRO A FEVEREIRO	E
2	*MUSA PARADISIACA*	BANANA BRANCA	0,40 m	2 a 4 m	SOL PLENO	03 un.	PRIMAVERA / VERÃO	N
3	*PSIDIUM GUAJAVA*	GOIABA	0,40 m	4 a 12 m	SOL PLENO	03 un.	FEVEREIRO	N
4	*MALPIGHIA EMARGINATA*	ACEROLA	0,40 m	4 a 6 m	SOL PLENO	03 un.	SETEMBRO A MARÇO	N
5	*CITRUS LIMON*	LIMÃO TAITI	0,40 m	2 a 4 m	SOL PLENO	03 un.	JANEIRO A JUNHO	N

E - EXÓTICA
N = NATIVA

TABELA DE ESPÉCIES VEGETAIS / ARBUSTOS E FORRAÇÕES

SÍMBOLO	NOME CIENTÍFICO	NOME POPULAR	ALTURA MUDA	ALTURA ADULTA	LUMINOSIDADE	ESPAÇO MUDA	COR	QUANT.	FLORAÇÃO	ORIGEM
	VIOLA X WITTROCKIANA	*AMOR PERFEITO*	0,15 m	15 cm	PLENO SOL	0,15 x 0,15	VARIÁVEL	159,29 m	INVERNO A PRIMAVERA	N
	CHLOROPHYTUM COMOSUM	CLOROFITO	0,20 m	0,3 a 0,6m	MEIA SOMBRA/ PLENO SOL	0,20 x 0,20	VERDE E BRANCA	68,64 m	-	E
	ZOYSIA JAPONICA	GRAMA ESMERALDA	0,05 m	10 a 15cm	PLENO SOL	LEIVA	VERDE	2.298,76 m²	-	E
	-	*SEIXO ROLADO AMARELO*	-	-	-	-	-	57,00 m²	-	-

LIMITADOR DE CANTEIRO COR VERDE = 65,99 METROS LINEARES

E - EXÓTICA
N = NATIVA

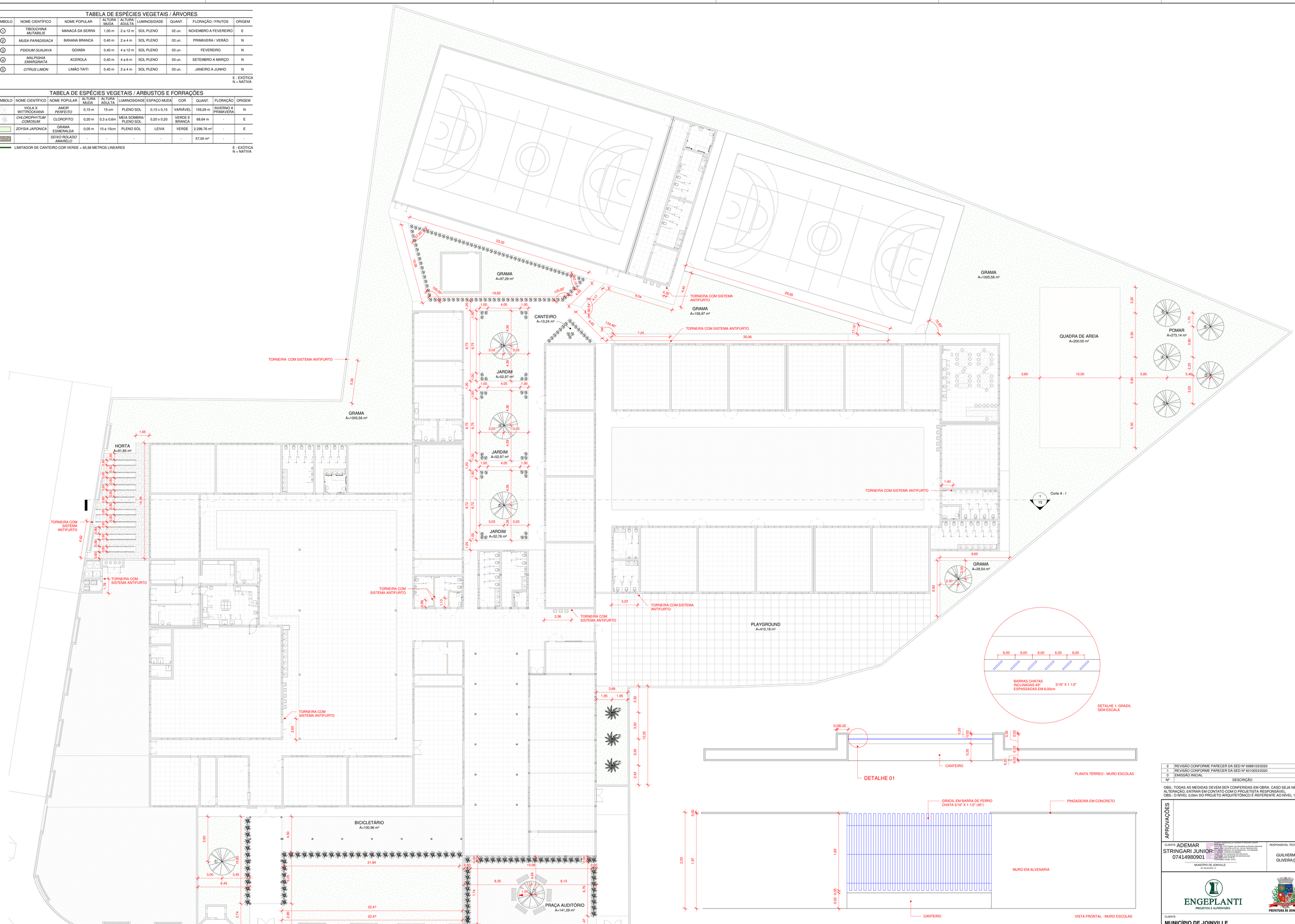

1 PAISAGISMO
1 : 150

2 DETALHAMENTO GRADIL
1 : 25

Nº	DESCRIÇÃO	VISTO	DATA
2	REVISÃO CONFORME PARECER DA SED Nº 6988103/2020		20/11/2020
1	REVISÃO CONFORME PARECER DA SED Nº 6010053/2020		31/07/2020
0	EMISSÃO INICIAL		30/03/2020

OBS.: TODAS AS MEDIDAS DEVEM SER CONFERIDAS EM OBRA. CASO SEJA NECESSÁRIO ALGUMA ALTERAÇÃO, ENTRAR EM CONTATO COM O PROJETISTA RESPONSÁVEL.
OBS.: O NÍVEL 0,00m DO PROJETO ARQUITETÔNICO É REFERENTE AO NÍVEL 10,00m DO LEVANTAMENTO TOPOGRÁFICO.

APROVAÇÕES

CLIENTE: ADEMAR STRINGARI JUNIOR 07414980901
MUNICÍPIO DE JOINVILLE
83.169.623/0001-10

RESPONSÁVEL TÉCNICO
GUILHERME SILVEIRA DE OLIVEIRA:00492851905
GUILHERME SILVEIRA DE OLIVEIRA
CREA/SC 139808-8

ENGEPLANTI PROJETOS E SUPERVISÃO

EQUIPE TÉCNICA DA EMPRESA
GUILHERME SILVEIRA DE OLIVEIRA
ENGENHEIRO CIVIL
CREA/SC 139808-8

PREFEITURA DE JOINVILLE

CLIENTE: **MUNICÍPIO DE JOINVILLE** — CNPJ: 83.169.623/0001-10

OBRA: **E.M. JOÃO DE OLIVEIRA** — INSCRIÇÃO IMOBILIÁRIA: 13.11.41.86.0968

ENDEREÇO: RUA AGULHAS NEGRAS, Nº 1587, BAIRRO FATIMA

DISCIPLINA	ARQUIVO	DATA
ARQUITETURA	370-19_ARQ_PE_R02	NOVEMBRO/2020
CONTEÚDO: PAISAGISMO E DET. GRADIL JARDIM DO MURO	ETAPA: PROJETO EXECUTIVO	PRANCHA: ARQ **55**/55
	ESCALA: INDICADA	

Engeplanti Consultoria LTDA.- CREA nº 163358-0 - CNPJ 23.002.667/0001-29
Rua Cristóvão Nunes Pires, 110 - CEP 88015-120 - Florianópolis / Fone: (48) 99969-3345 / e-mail: guilherme@engeplanti.com.br

Projeto Arquitetônico (00013423816) SEI 22.0.219313-6 / pg. 55