

CASA DA CULTURA

Av. August Lepper

CACHOEIRA

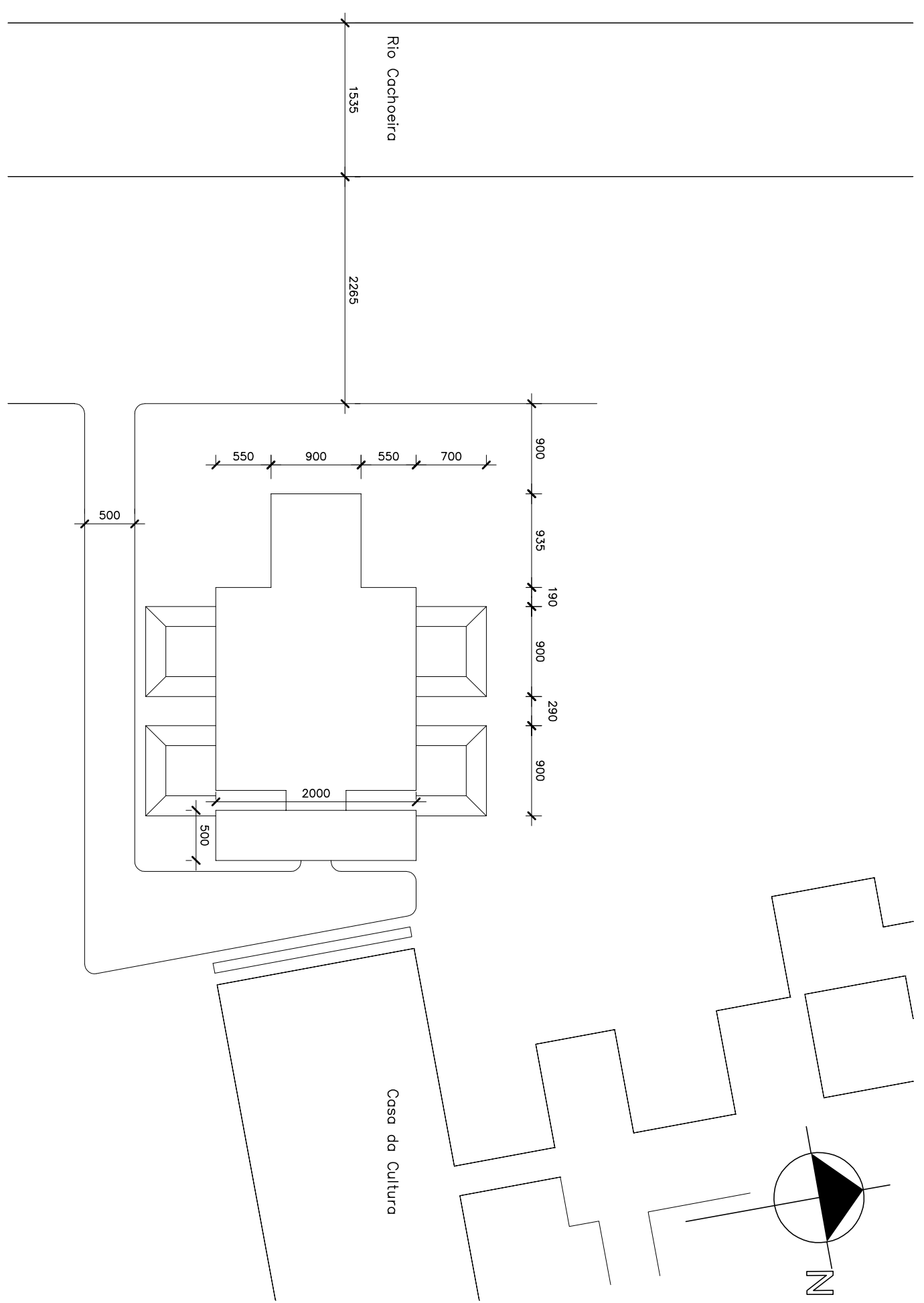
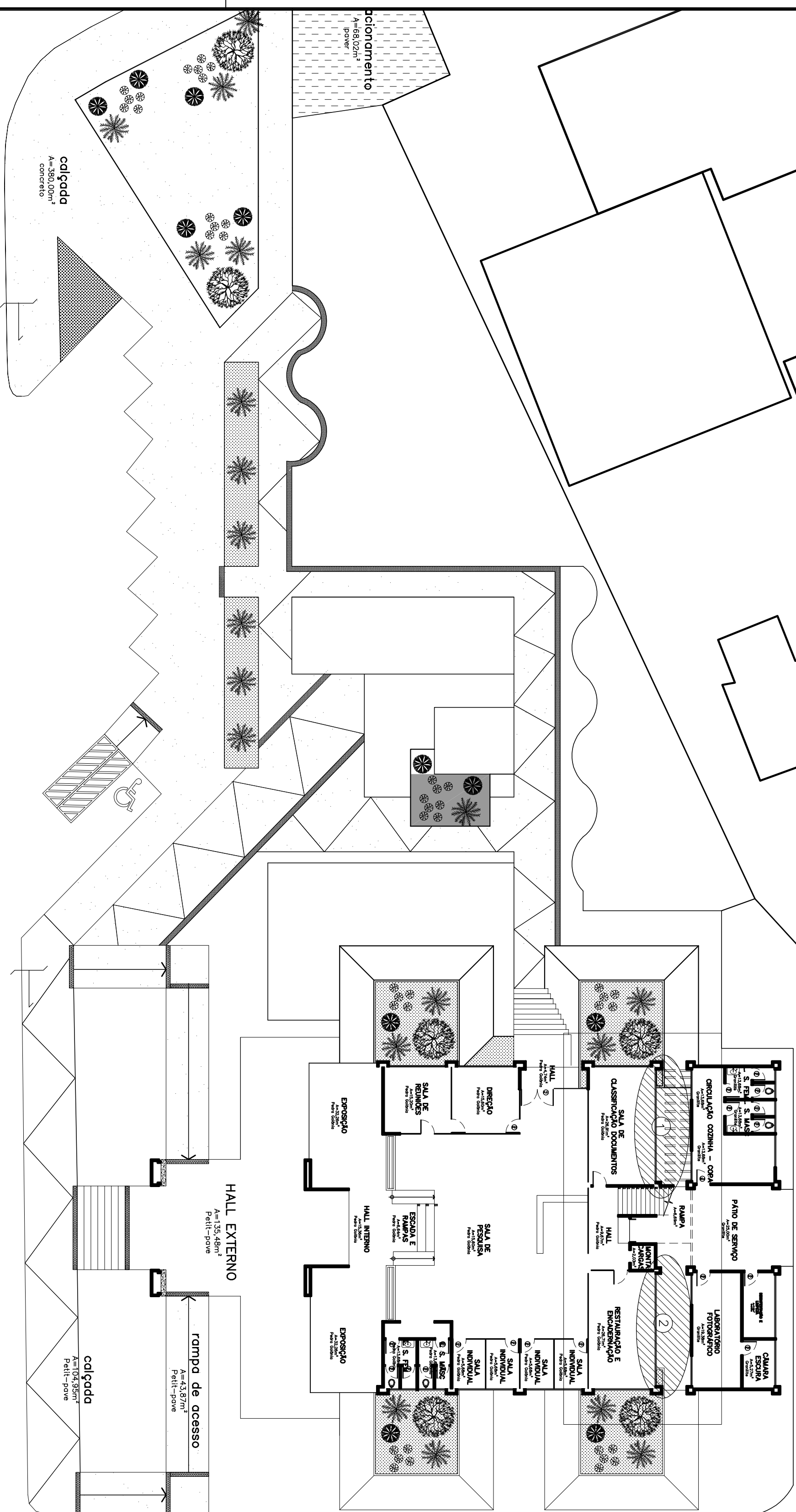

REV.	DATA	DESENHO	EMISSÃO INICIAL	MODIFICAÇÃO	VERIFICAÇÃO APROVAÇÃO
RI				REVISÃO CENSTRAL	
RO				EMISSÃO INICIAL	

SECRETARIA DE INFRAESTRUTURA URBANA  
UNIDADE DE BANCO DE PROJETOS

Projeto: ARQUIVO HISTÓRICO DE JOINVILLE  
PROJETO ARQUITÔNICO DE RECONSTITUIÇÃO DE PAREDE  
Conteúdo: **IMPLANTAÇÃO**

Arquiteto: Ass:  
Simone Schneider/A31778-0  
Co-Arquiteto: Ass:  
Rafaela  
Data: 06/2019  
Número Projeto: AR 01/04

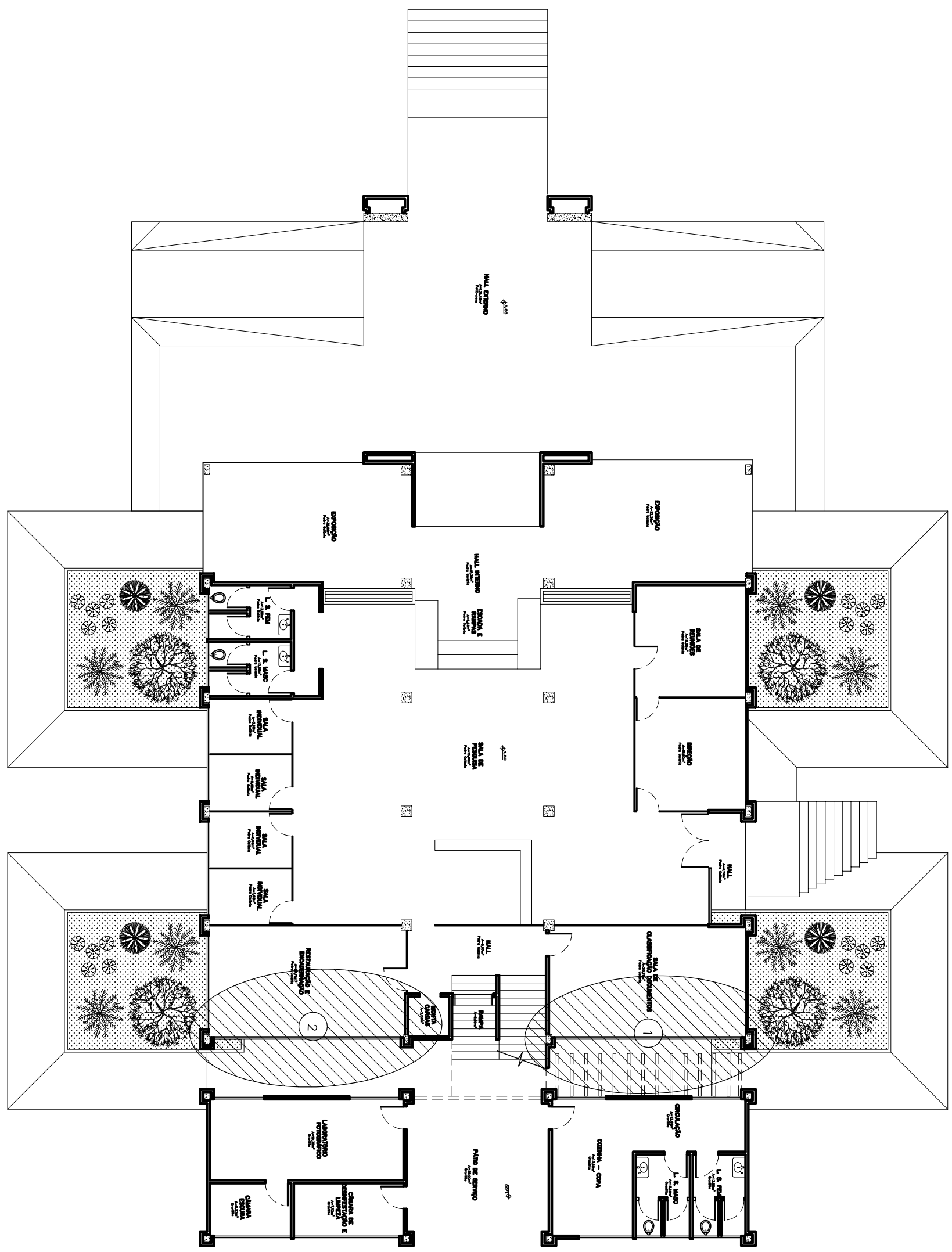
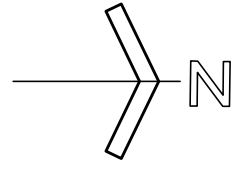

Planta baixa  
Escala 1/150

Vista Atual

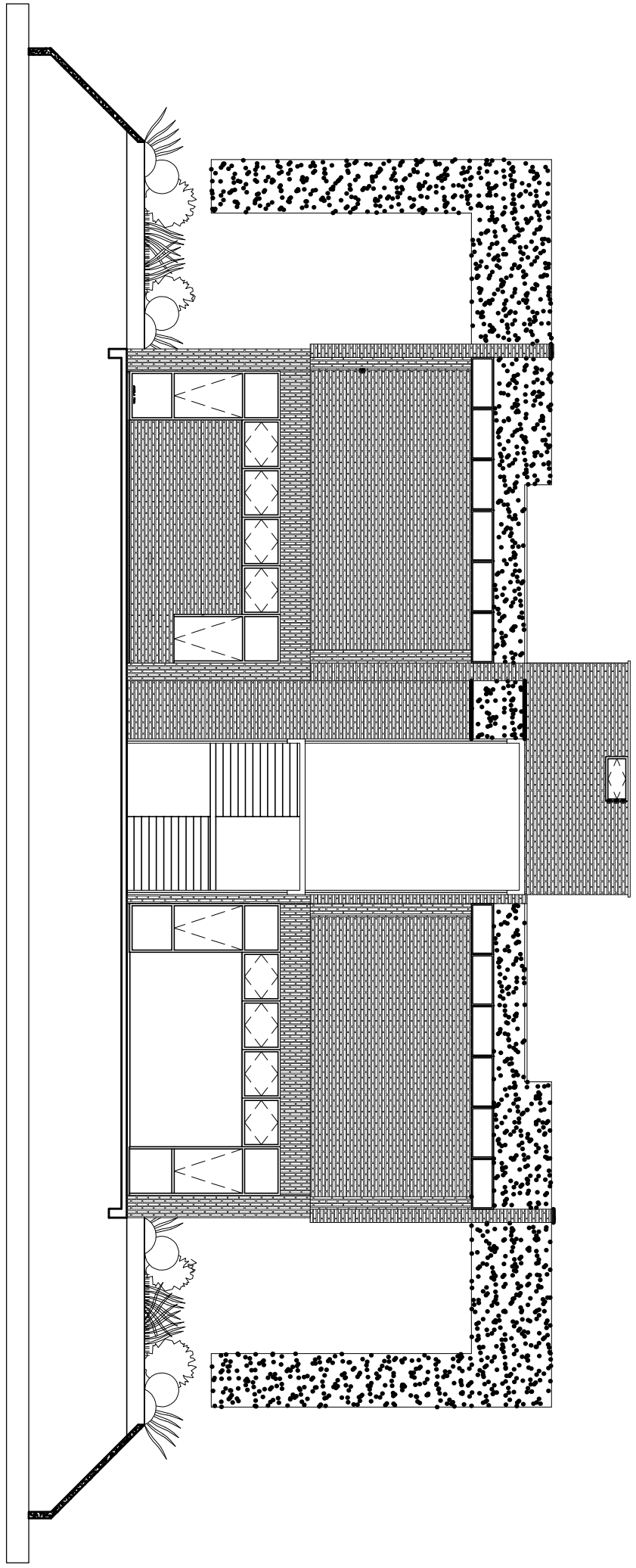

Elevação Leste

Escala 1/125

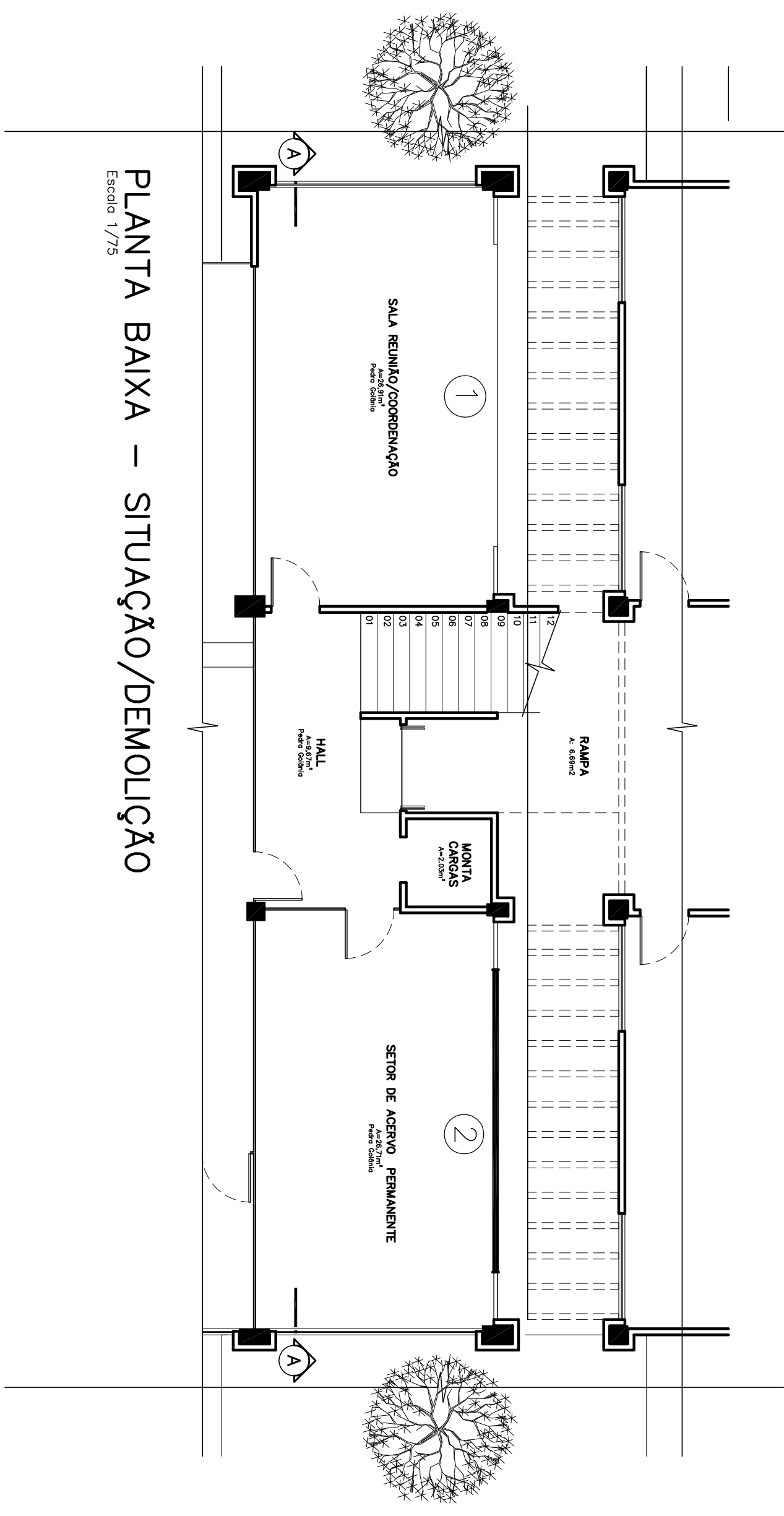

PLANTA BAIXA - SITUAÇÃO/DEMOLIÇÃO  
Escala 1/75

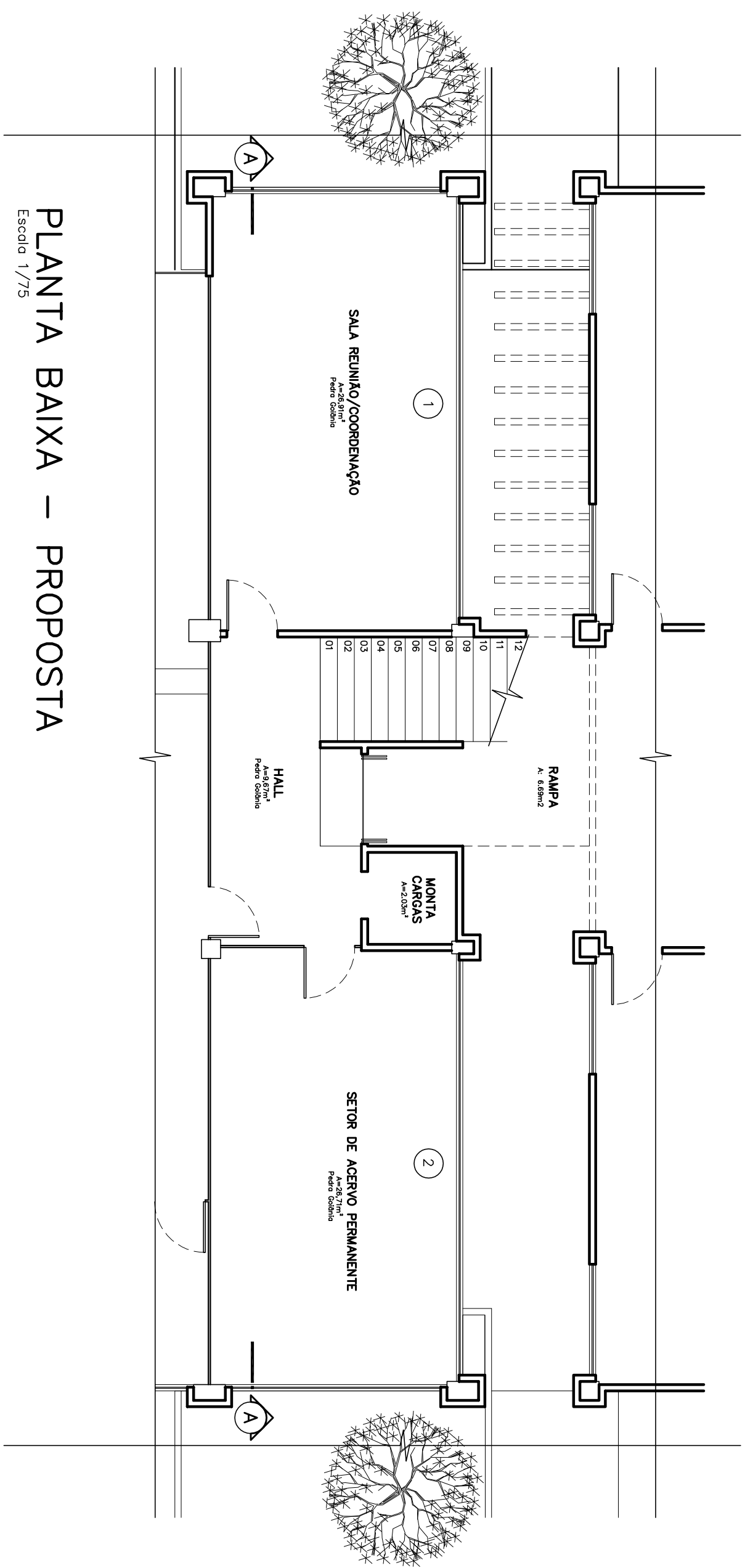

PLANTA BAIXA - PROPOSTA  
Escala 1/75

Proposta

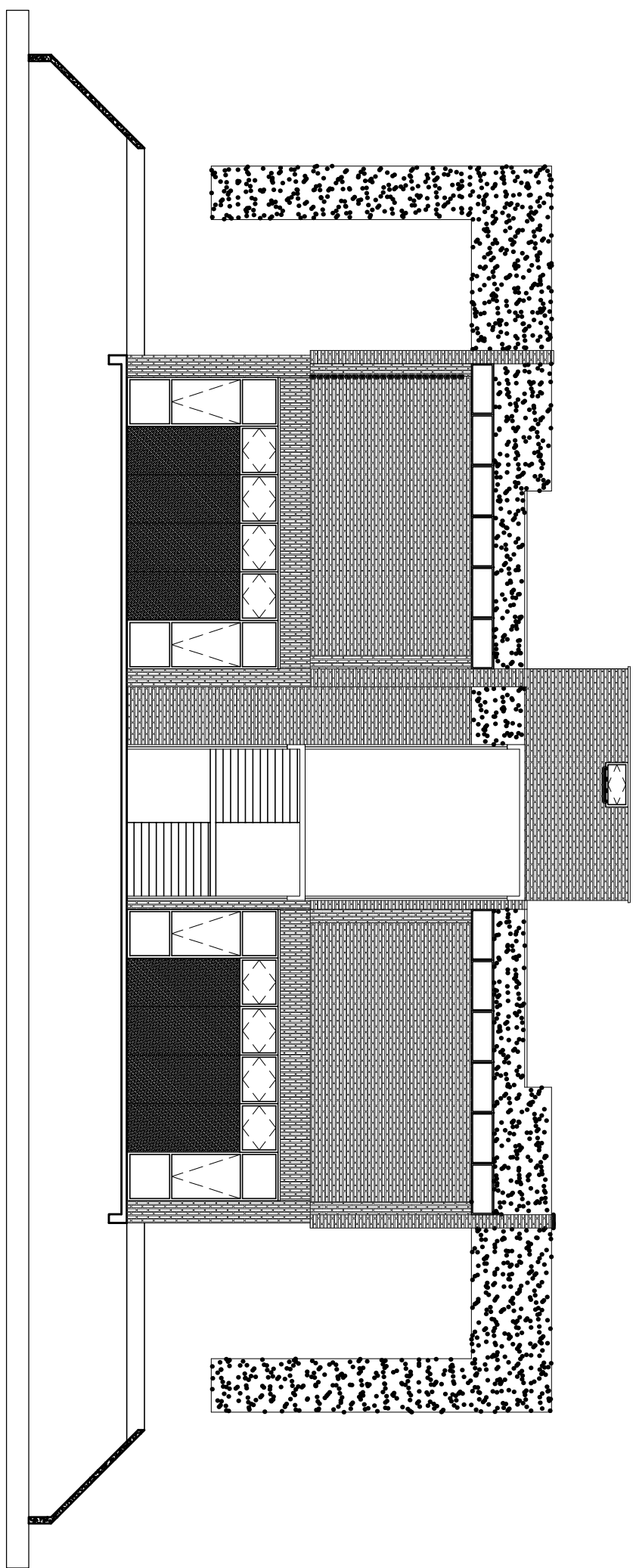

Elevação Leste

Escala 1/125

- 1 - Área do fechamento em alvenaria destruída pelo vento.
- 2 - Alvenaria a demolir.

Proposta:  
Fechamento em esquadras metálicas e vidro.

RI	REVISÃO CADASTRAL	VERIFICAÇÃO	APROVAÇÃO
RO	EMISSÃO INICIAL		
REV.	DESENHO		
DATA	MODIFICAÇÃO		

SECRETARIA DE INFRAESTRUTURA URBANA  
UNIDADE DE BANCO DE PROJETOS

Projeto: ARQUIVO HISTÓRICO DE JOINVILLE  
PROJETO ARQUITÔNICO DE RECONSTITUIÇÃO DE PAREDE  
Conteúdo: PLANTA BAIXA  
CORTES  
VISTAS

Autor(es): Simone Schneider/21776-00	Ass.: Rodrigo Rusciniel
Co-Autor(es):	Ass.:
Responsável de despend.:	Ass.:
Referente: PREFEITURA MUNICIPAL DE JOINVILLE	Responsável de despend.:
Escala: Indicada	Ass.:
Código: UBP/SEINFRA	Ass.:
Data: 06/2019	Número Projeto: AR 02/04



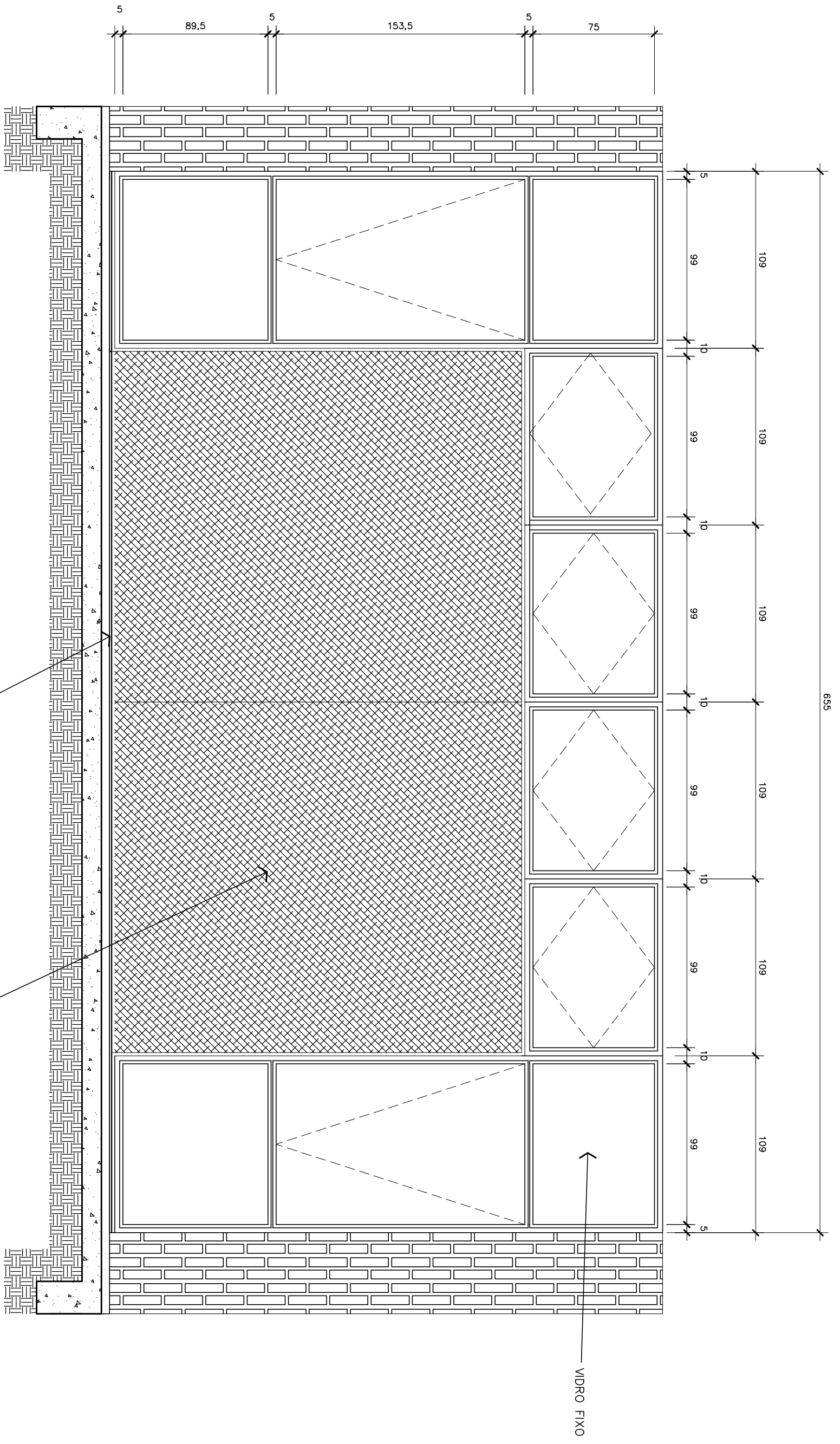

**SITUAÇÃO ATUAL - FECHAMENTO 1**  
Escala 1/25

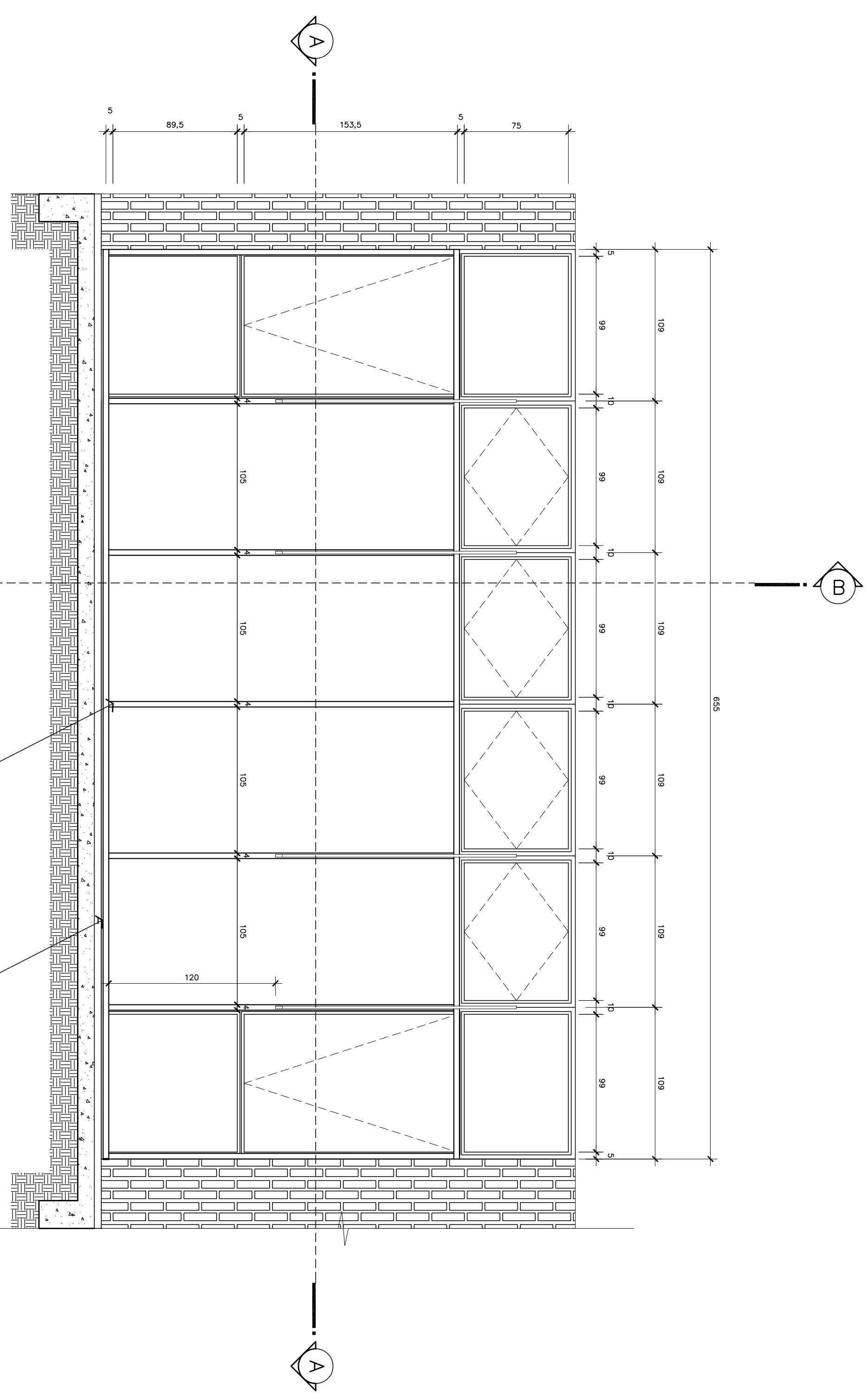

**VISTA INTERNA - FECHAMENTO 1**  
Escala 1/25

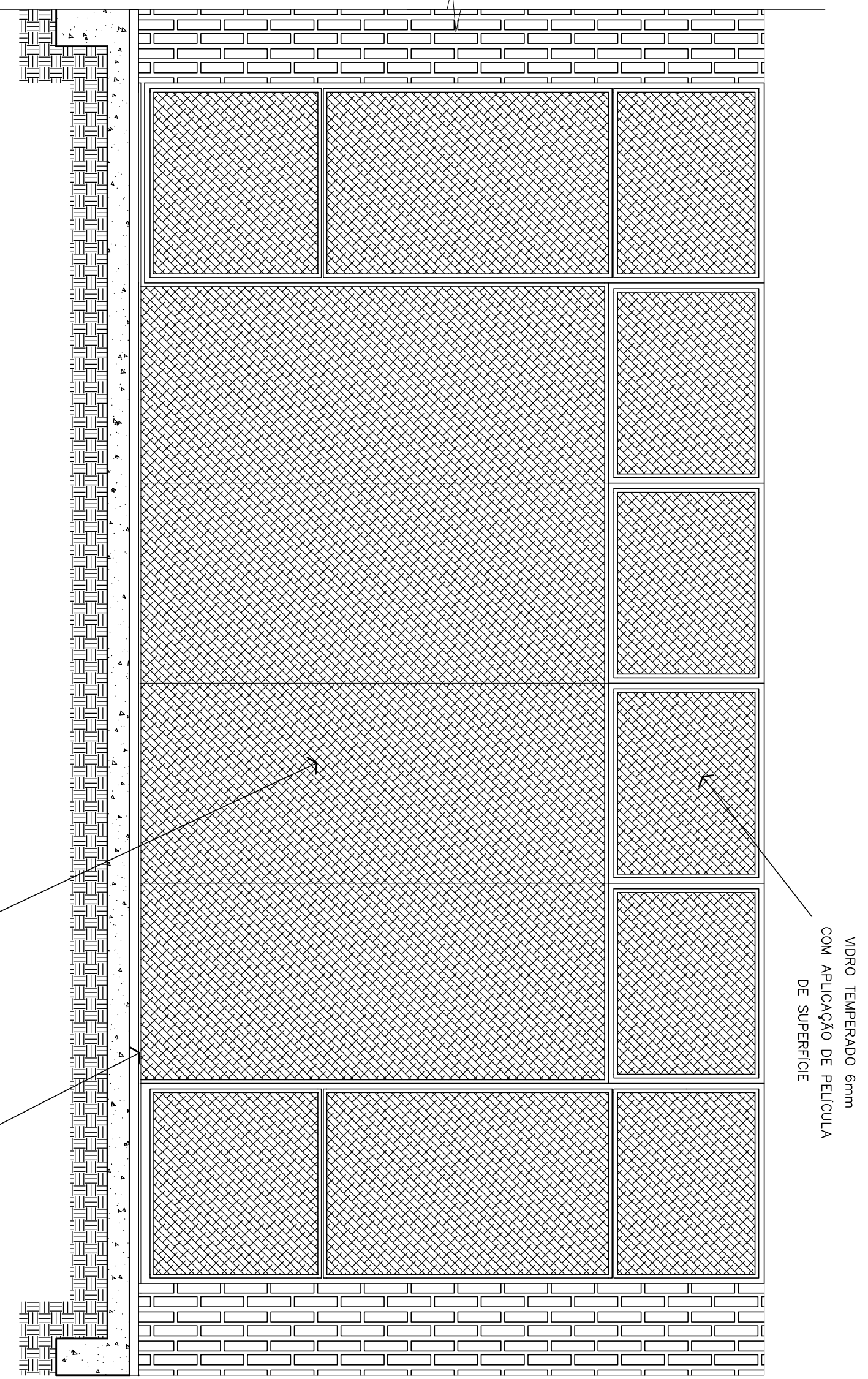

**VISTA EXTERNA - FECHAMENTO 1**  
Escala 1/25

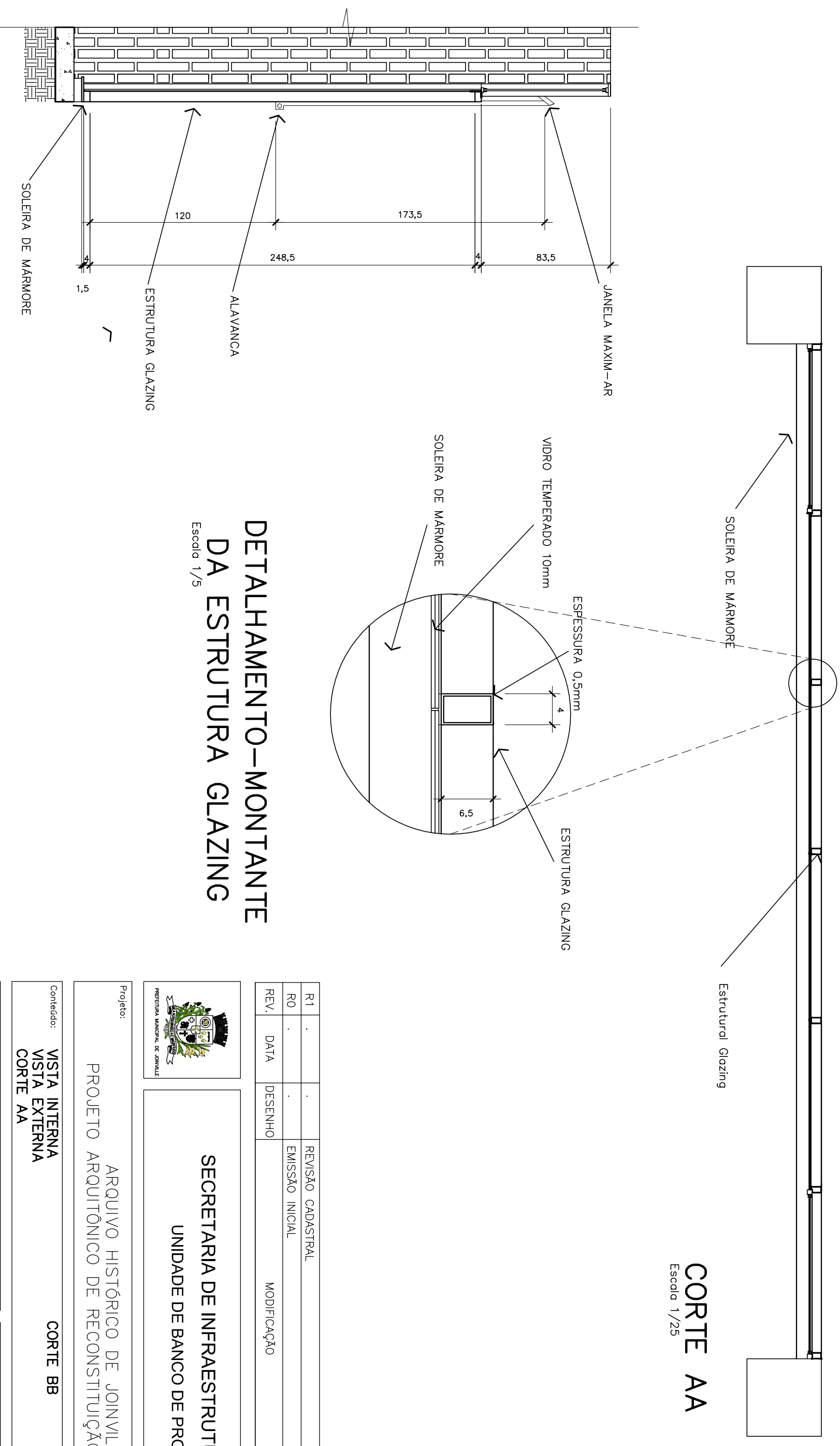

**CORTE AA**  
Escala 1/25

**CORTE BB**  
Escala 1/25

**DETALHAMENTO - MONTANTE DA ESTRUTURA GLAZING**  
Escala 1/5

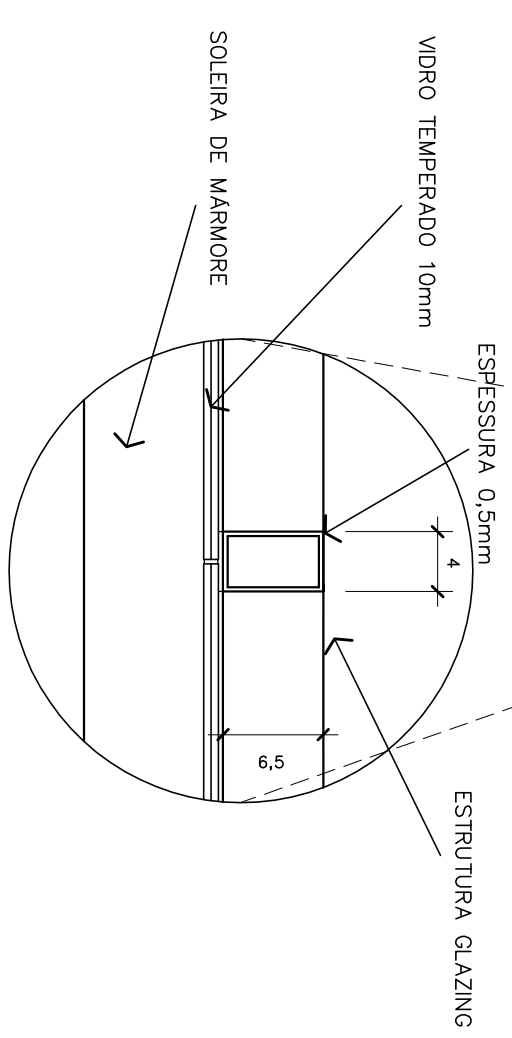

SECRETARIA DE INFRAESTRUTURA URBANA  
UNIDADE DE BANCO DE PROJETOS

Projeto:	ARQUIVO HISTÓRICO DE JOINVILLE PROJETO ARQUITÔNICO DE RECONSTITUIÇÃO DE PAREDE
Conteúdo:	VISTA INTERNA VISTA EXTERNA CORTE AA
Ass:	Ass:
Ass:	Ass:
Ass:	Ass:
Ass:	Ass:
Ass:	Ass:

Ass:	Ass:
Ass:	Ass:
Ass:	Ass:
Ass:	Ass:
Ass:	Ass:
Ass:	Ass:
Ass:	Ass:
Ass:	Ass:

Ass:	Ass:
Ass:	Ass:
Ass:	Ass:
Ass:	Ass:
Ass:	Ass:
Ass:	Ass:
Ass:	Ass:
Ass:	Ass:
Ass:	Ass:



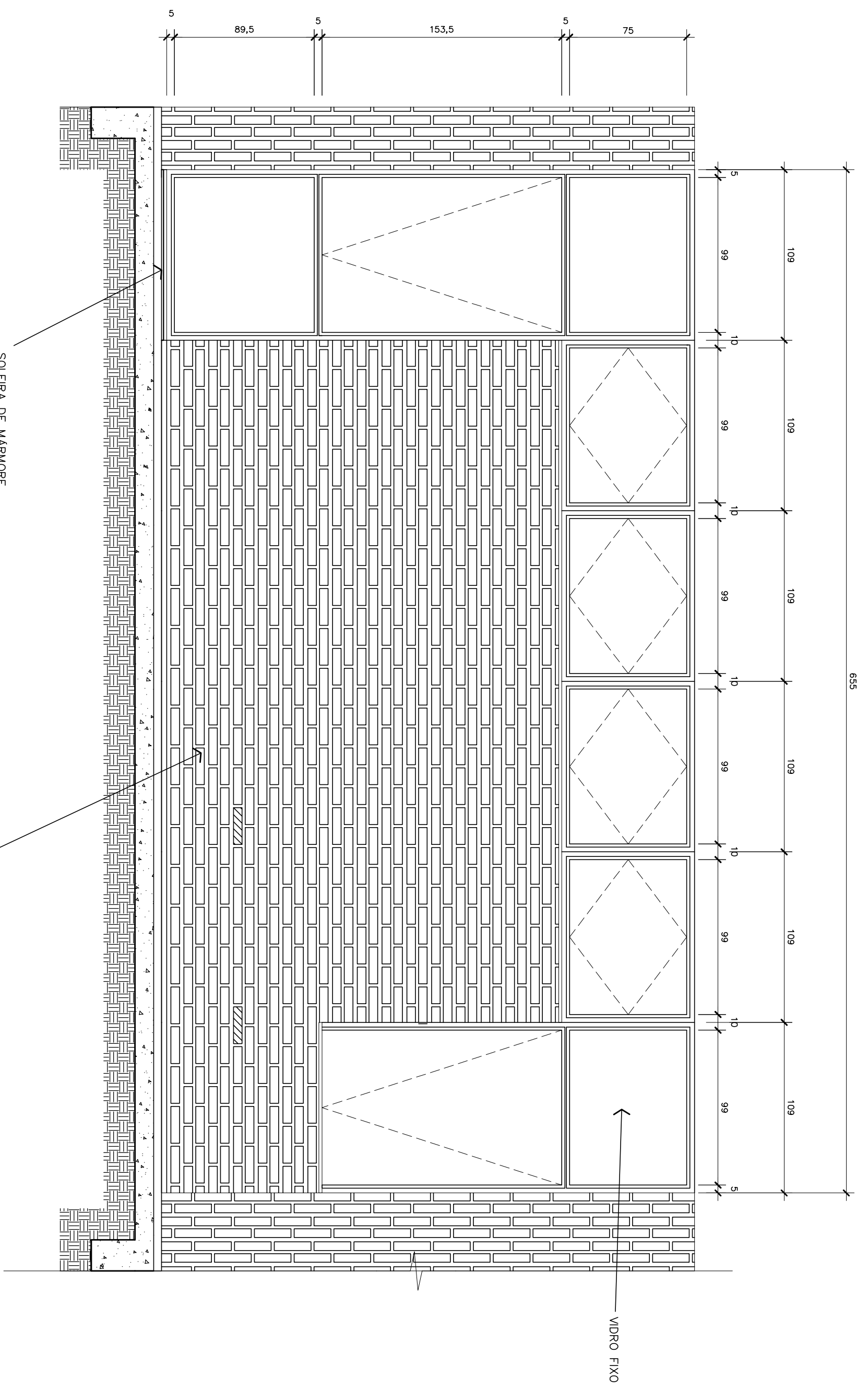

SITUAÇÃO ATUAL - FECHAMENTO 2

Escala 1/25

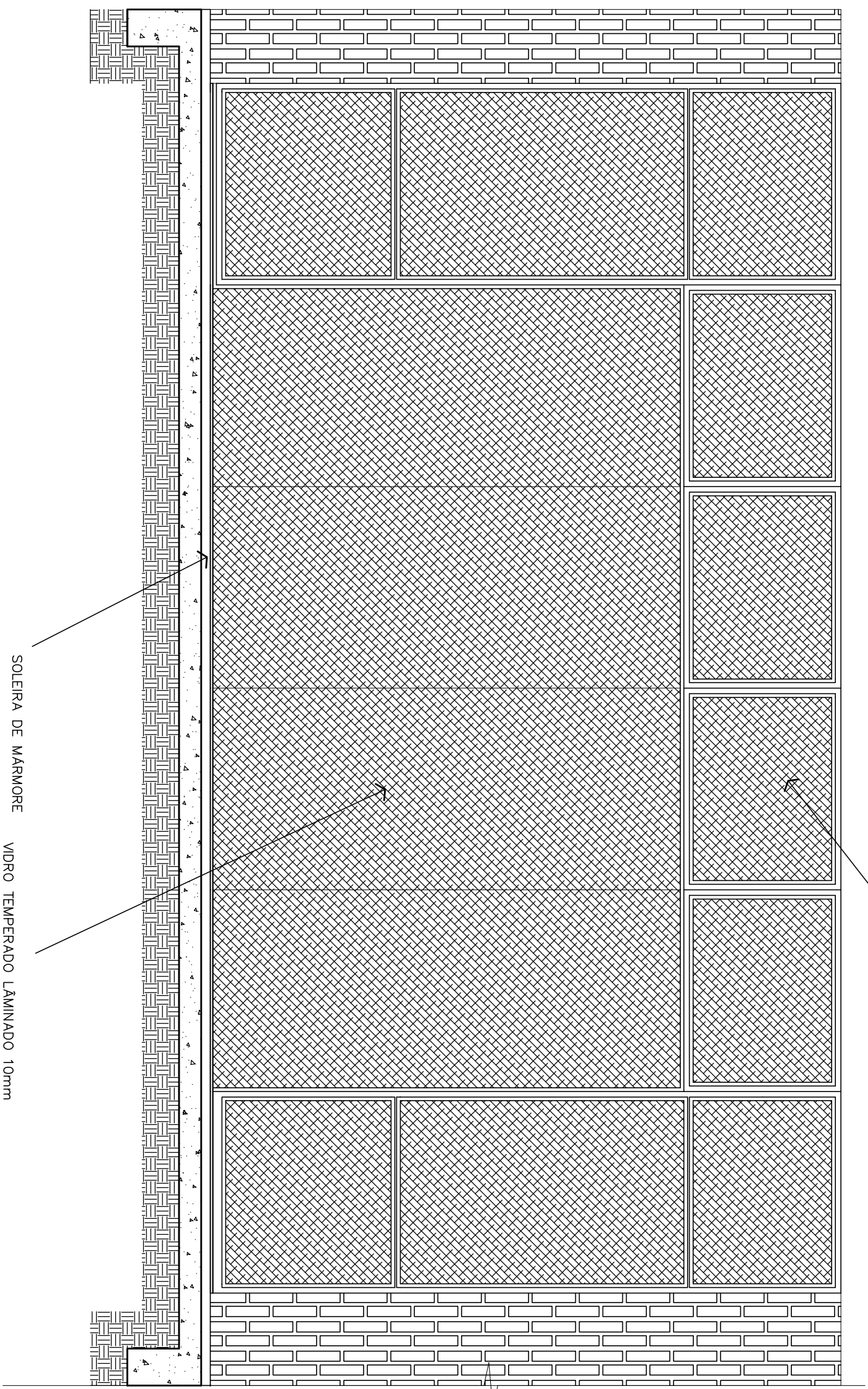

VISTA EXTERNA - FECHAMENTO 2

Escala 1/25

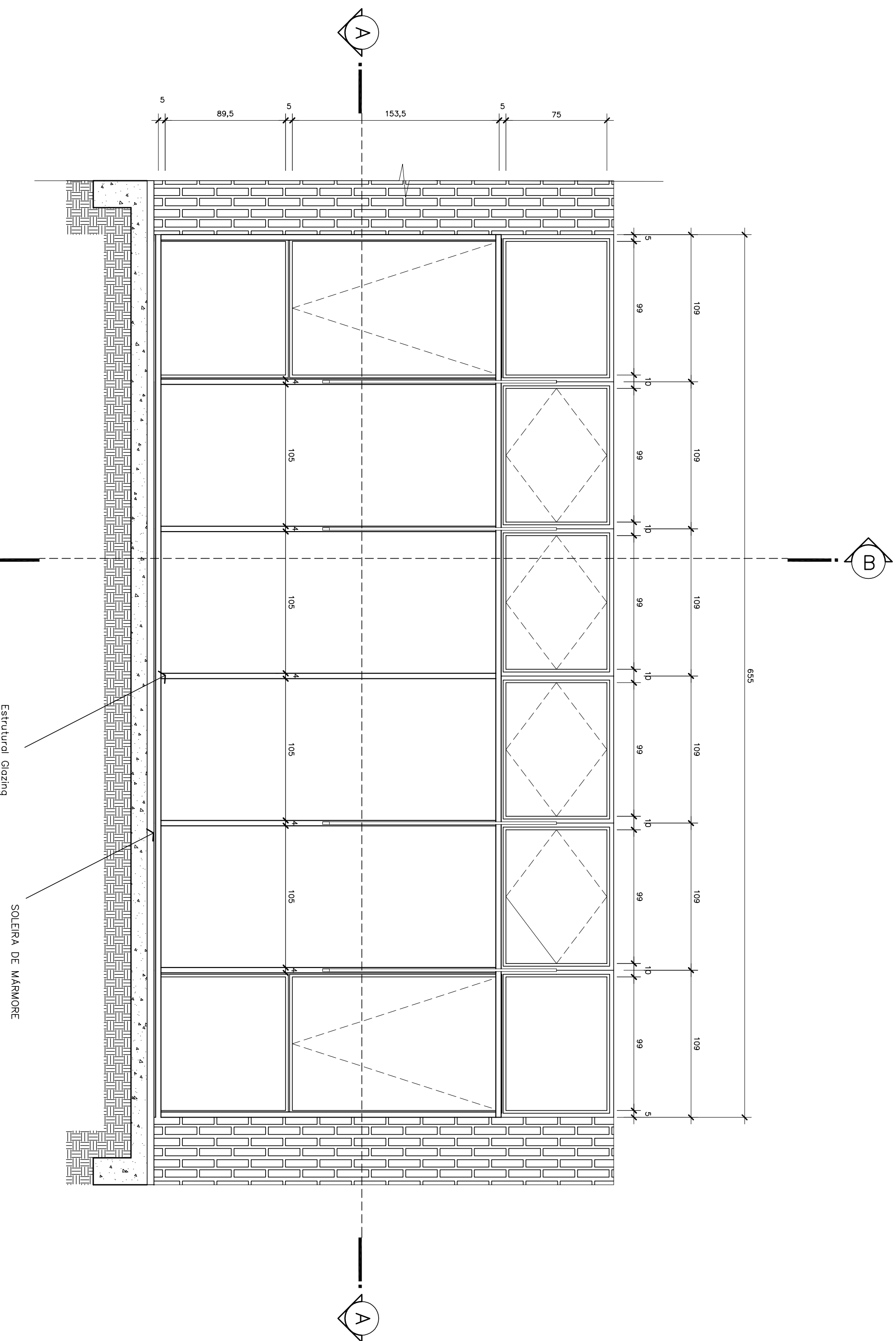

VISTA INTERNA - FECHAMENTO 2

Escala 1/25

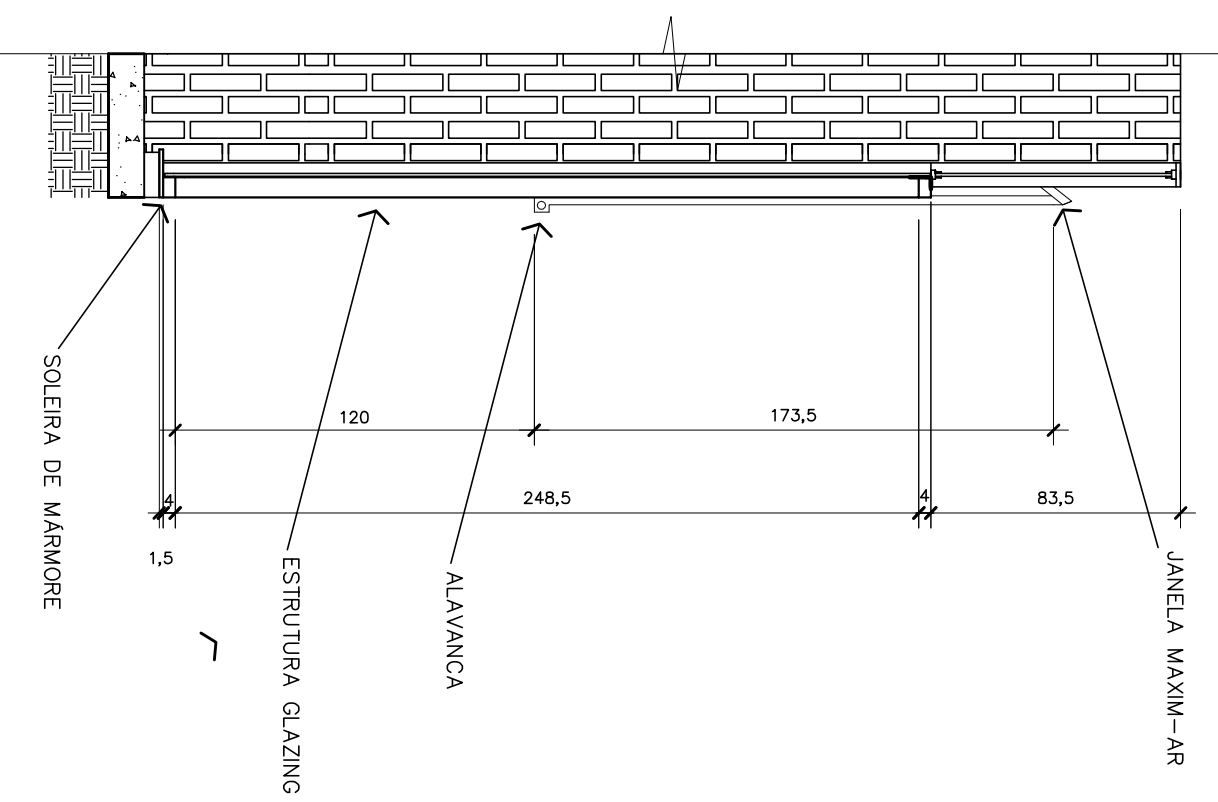

CORTE BB

Escala 1/25

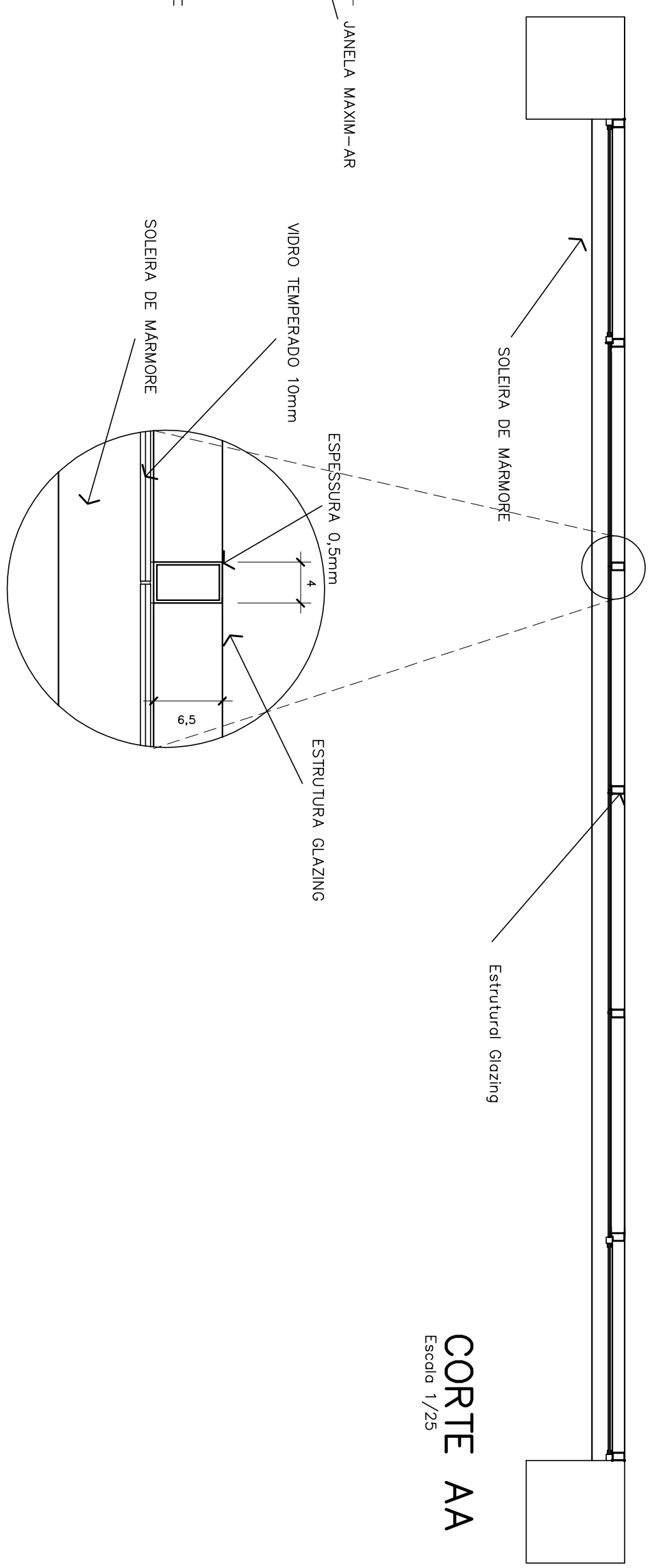

CORTE AA

Escala 1/25

DETALHAMENTO - MONTANTE DA ESTRUTURA GLAZING

Escala 1/5

RT	REVISÃO GRÁFICA	
RO	EMISSÃO INICIAL	
REV	DESENHO	MODIFICAÇÃO
DATA		
		VERIFICAÇÃO APROVAÇÃO



SECRETARIA DE INFRAESTRUTURA URBANA  
UNIDADE DE BANCO DE PROJETOS

Projeto: ARQUIVO HISTÓRICO DE JOINVILLE

Conteúdo: VISTA INTERNA VISTA EXTERNA CORTE AA

Projeto: ARQUIVO HISTÓRICO DE JOINVILLE

Conteúdo: VISTA INTERNA VISTA EXTERNA CORTE AA

Ass: \_\_\_\_\_ Ass: \_\_\_\_\_

Ass: \_\_\_\_\_ Ass: \_\_\_\_\_

Ass: \_\_\_\_\_ Ass: \_\_\_\_\_

Ass: \_\_\_\_\_ Ass: \_\_\_\_\_

Ass: \_\_\_\_\_ Ass: \_\_\_\_\_

Ass: \_\_\_\_\_ Ass: \_\_\_\_\_

Ass: \_\_\_\_\_ Ass: \_\_\_\_\_

Ass: \_\_\_\_\_ Ass: \_\_\_\_\_

Ass: \_\_\_\_\_ Ass: \_\_\_\_\_

Ass: \_\_\_\_\_ Ass: \_\_\_\_\_



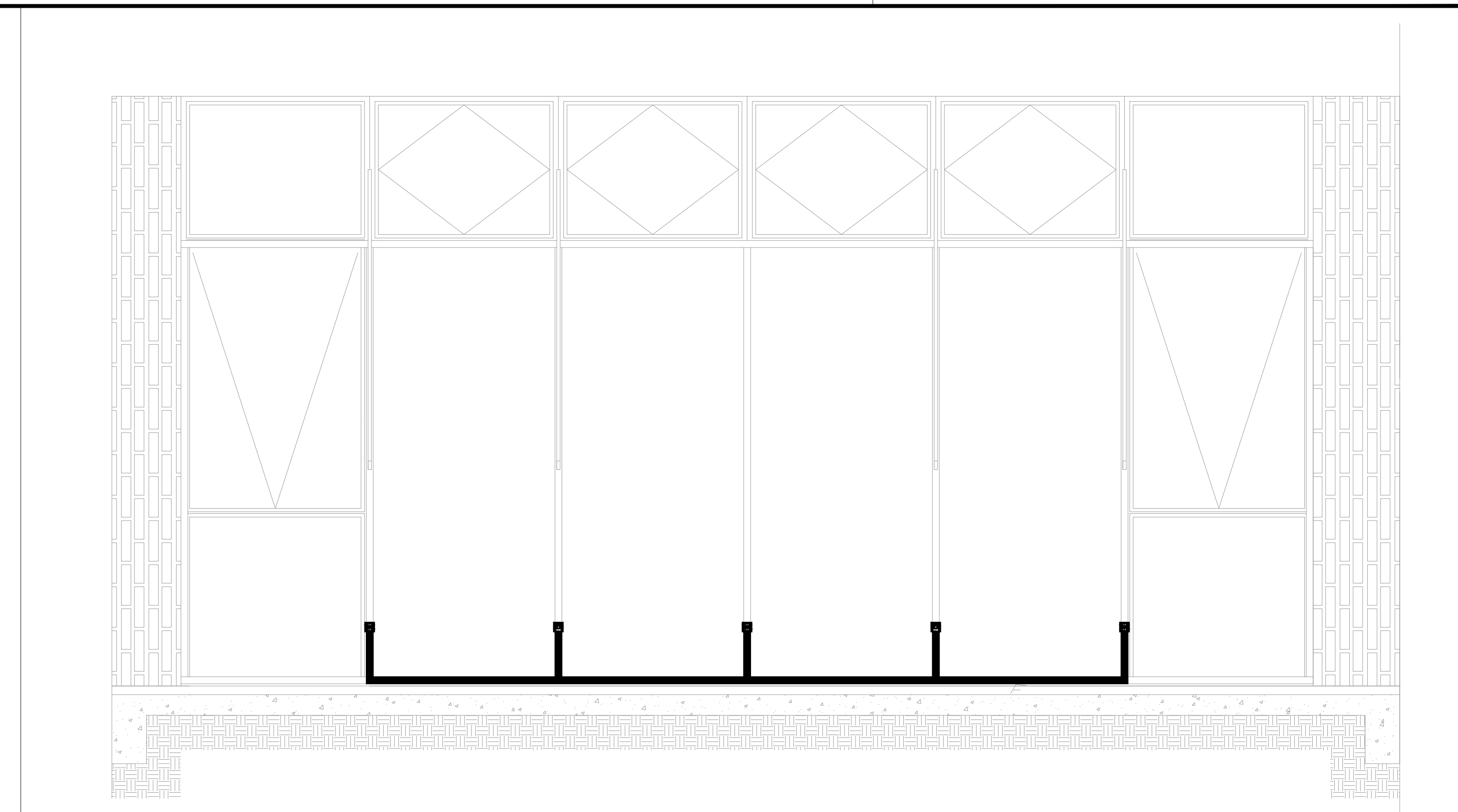
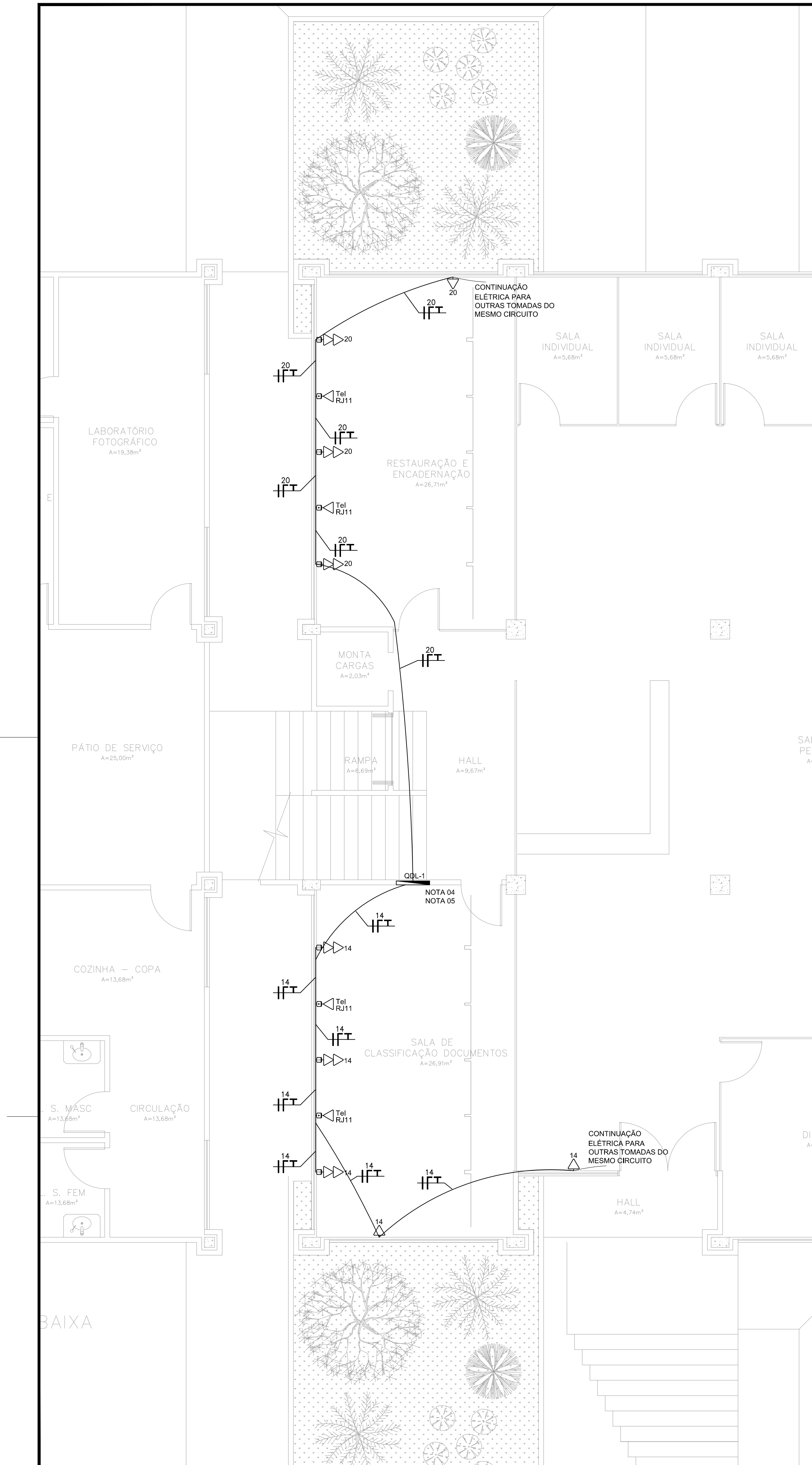

INSTALAÇÃO DAS CANALETAS DE SUPERFÍCIE NAS DUAS SALAS  
ESCALA 1:20

DISTRIBUIÇÃO ELÉTRICA DOS CIRCUITOS  
ESCALA 1:50

LEGENDA	
SÍMBOLO	DESCRIÇÃO
	TOMADA DUPLA PADRÃO ABNT 10A INSTALADA EM CONDULETE BAIXA h=0,30m
	TOMADA DE TELEFONE PADRÃO RJ11 INSTALADA EM CONDULETE BAIXA h=0,30m
	CAIXA SOBREPOR PARA 2 MÓDULOS BRANCO BAIXA h=0,30m
	CAIXA SOBREPOR PARA 1 TOMADA RJ45

NOTA	
NOTA 01 - TODA FIAÇÃO DOS CIRCUITOS INDICADOS, SEJA ELÉTRICO E TELEFÔNICO, DEVERÁ SER REMOVIDA E SUBSTITUÍDA PELA FIAÇÃO NOVA PARA O DEVIDO ATENDIMENTO AOS PONTOS;	
NOTA 02 - O CIRCUITO A SER REFORMADO DEVERÁ ATENDER E DAR CONTINUIDADE A TOMADAS NÃO INCLuíSAS NA REFORMA;	
NOTA 03 - OS CIRCUITOS ELÉTRICOS E DE TELEFONE DEVERÃO PASSAR PELAS PASSAGENS SEPARADAS FISICAMENTE NAS CANALETAS;	
NOTA 04 - SUBSTITUIÇÃO DO DISJUNTOR DO CIRCUITO 14 POR DISJUNTOR NEMA 15 A 5 kA @ 220 V;	
NOTA 05 - SUBSTITUIÇÃO DO DISJUNTOR DO CIRCUITO 20 POR DISJUNTOR NEMA 20 A 5 kA @ 220 V;	
NOTA 06 - OS CONDUTORES NÃO ESPECIFICADOS TERÃO BITOLA 2,5MM²;	
NOTA 07 - OS ELETRODUTOS EXISTENTES DEVERÃO SER PRESERVADOS.	

LEGENDA	
SÍMBOLO	DESCRIÇÃO
	TOMADA DUPLA PADRÃO ABNT 10A INSTALADA EM CONDULETE BAIXA h=0,30m
	TOMADA DE TELEFONE PADRÃO RJ11 INSTALADA EM CONDULETE BAIXA h=0,30m

NOTA	
NOTA 01B - INSTALAÇÃO PADRÃO DA CANALETA PLÁSTICA A SER UTILIZADA EM AMBAS AS SALAS;	
NOTA 02B - O ADESIVO DAS CANALETAS PLÁSTICAS DEVERÁ SER USADO COMO BALIZAMENTO PARA POSTERIOR FIXAÇÃO COM PARAFUSOS.	

**SECRETARIA DE INFRAESTRUTURA URBANA**  
UNIDADE DE BANCO DE PROJETOS

Projeto: ARQUIVO HISTÓRICO  
RESTAURO INSTALAÇÃO ELÉTRICA - PAREDES

Conteúdo: DISTRIBUIÇÃO ELÉTRICA  
INSTALAÇÃO DAS CANALETAS DE SUPERFÍCIE

Autor(es):	Ass.:	Requerente:
Fabricio de Andrade		PREFEITURA MUNICIPAL DE JOINVILLE
Eng.º Eletricista	Crea/SC: 143270-8	Escola: Várias
Co-Autor(es):	Ass.:	Desenhista CAD:
Ordenador da despesa:	Ass.:	Código: UBP-T-ARQHI-E-RO
		Data: 08/2019
		Número Prancha: EL 01/01