

Remover botas as esquadrias

Executar drenagem conforme projeto específico

MURO EM ALVENARIA EXISTENTE

Executar guia em concreto 10 cm de altura acima do piso

Executar drenagem Meia calha Ø 30cm

Executar drenagem conforme projeto específico

MURO EM ALVENARIA EXISTENTE

Executar muro de bloco de concreto h=0,50m com gradil perfil quadrado em alumínio h=1,50m

instalar portão de correr em alumínio (4,60 x 2,00 metros)

quadro de medição existente (a remover)

instalar portão de correr em alumínio (1,00 x 2,00 metros)

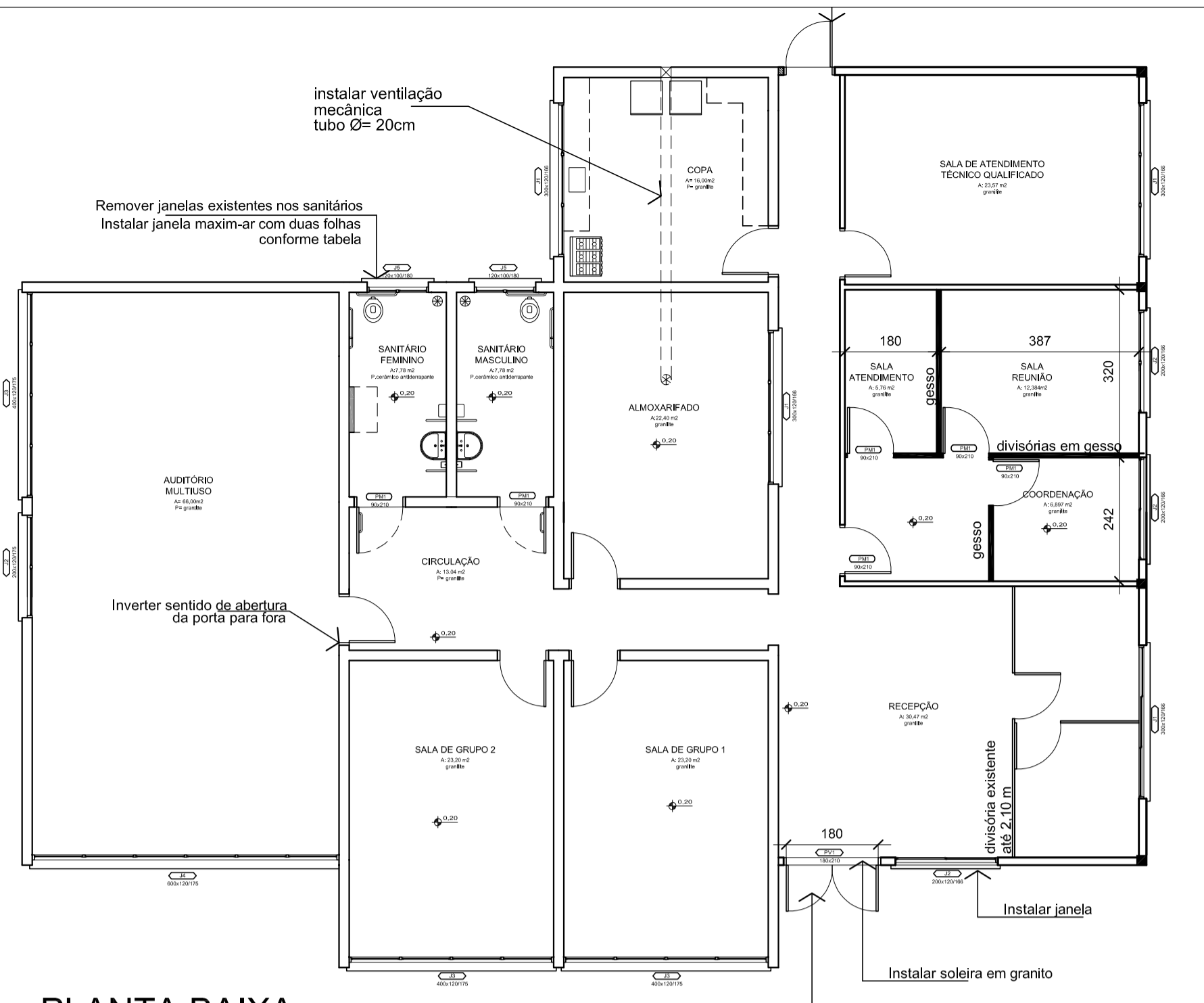

PLANTA BAIXA
Escala 1/100

LEGENDA:

■ Divisória em gesso a instalar (33,87 m²)

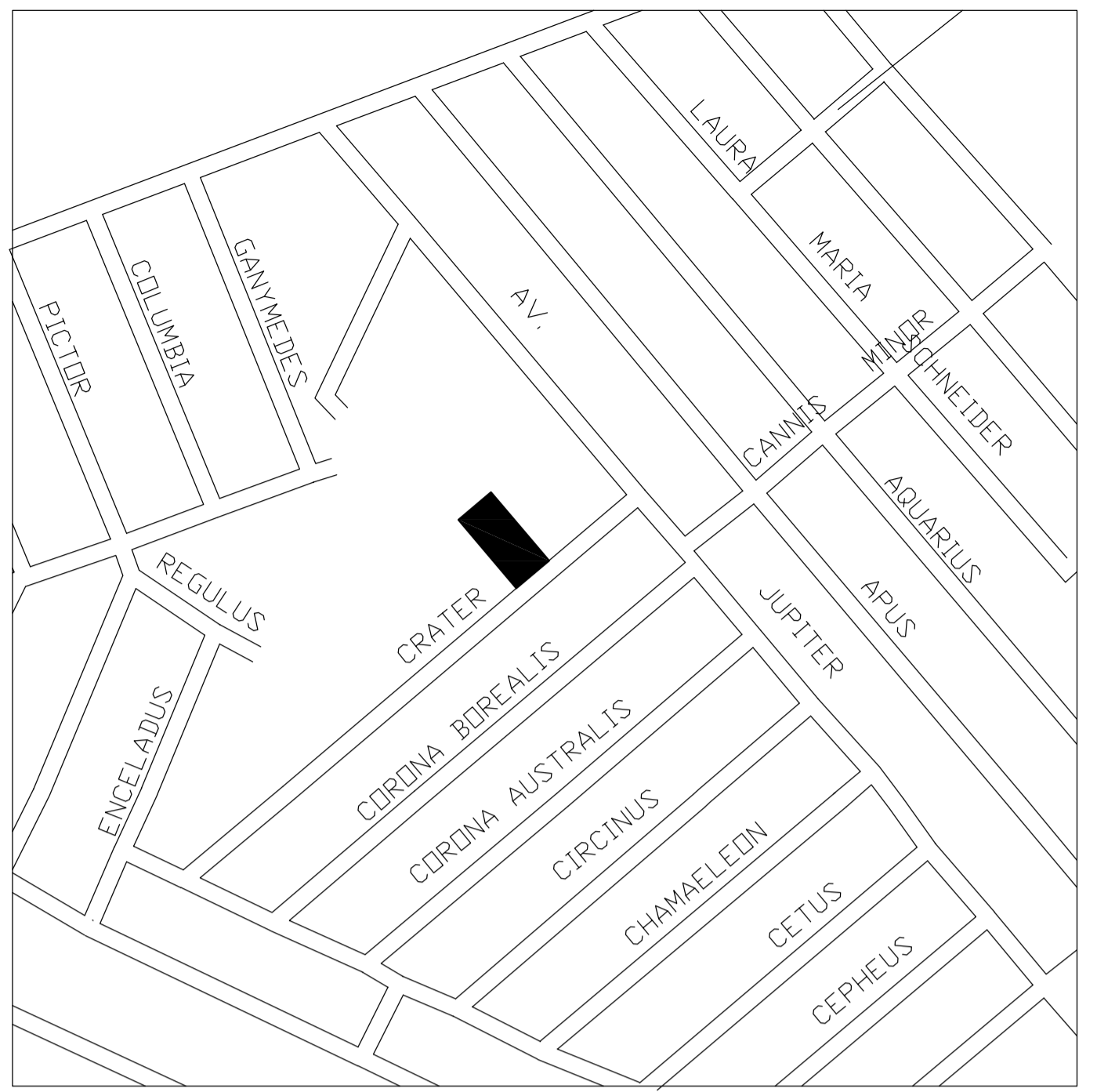
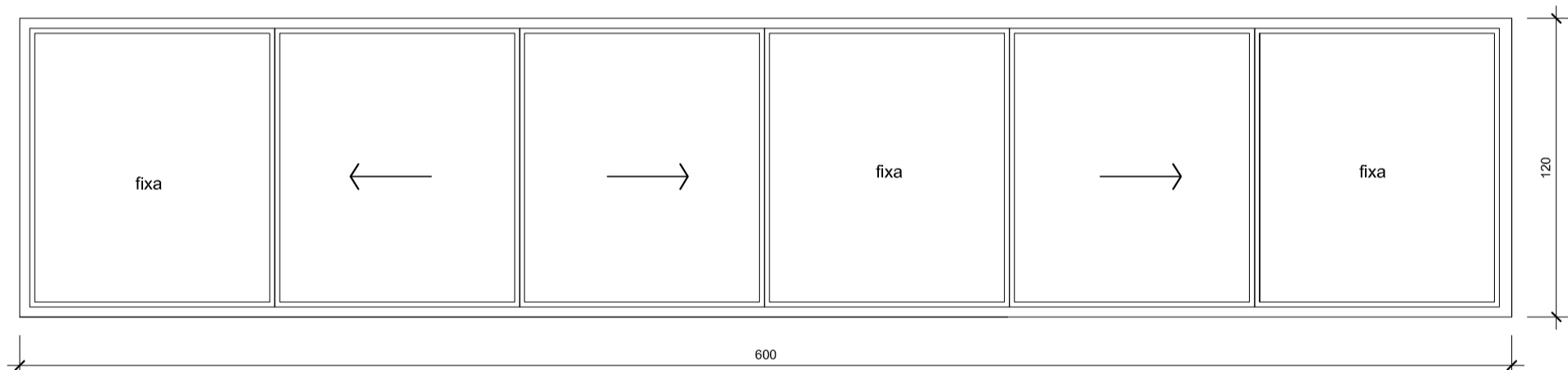
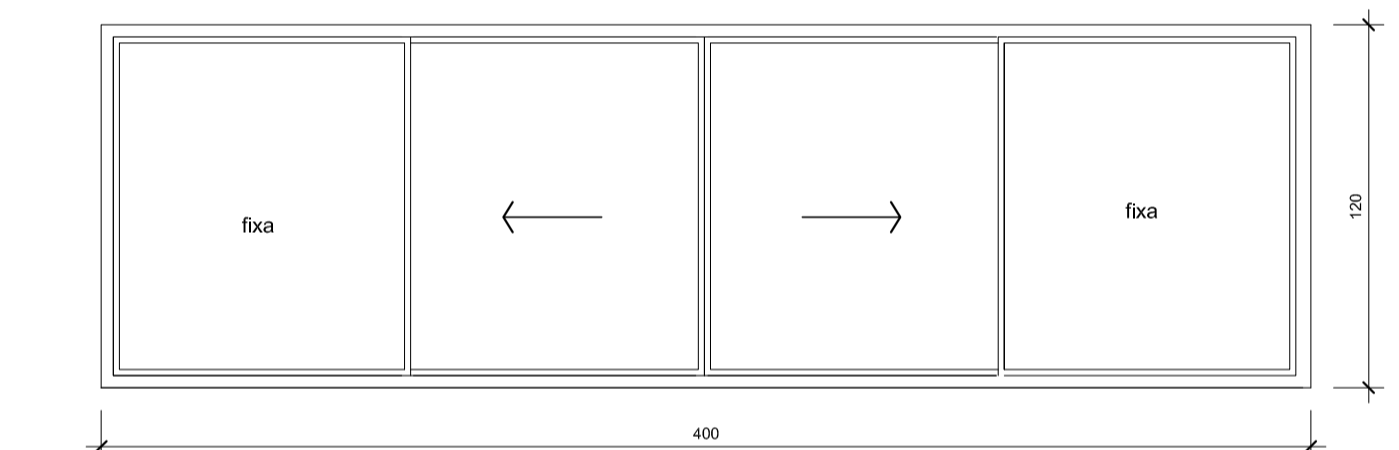
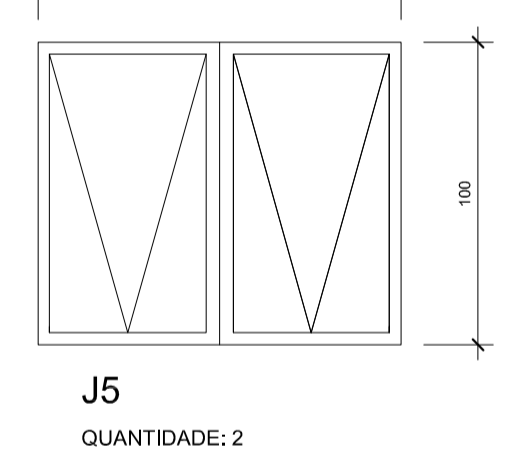
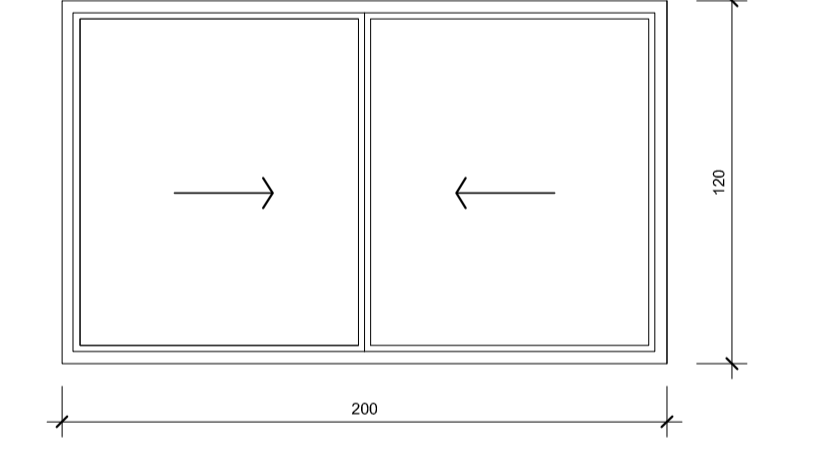
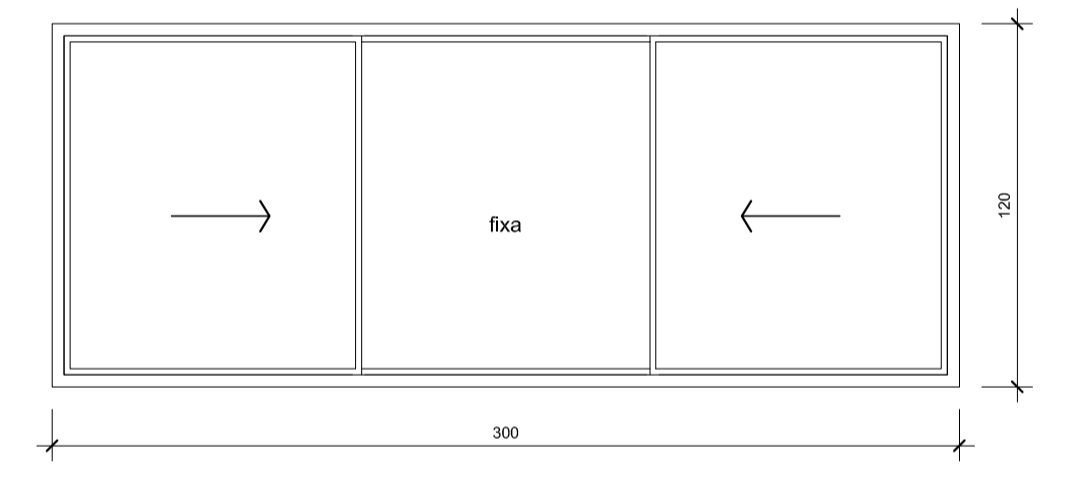

LOCALIZAÇÃO
SEM ESCALA

TABELA DE ESQUADRIAS

Nº	LARGURA	ALTURA	PEITORIL	TIPO	MATERIAL	QUANT. TOTAL
J1	300	120	166	CORRER	ALUMÍNIO/VIDRO	4
J2	200	120	166	CORRER	ALUMÍNIO/VIDRO	4
J3	400	120	175	CORRER	ALUMÍNIO/VIDRO	3
J4	600	120	175	CORRER	ALUMÍNIO/VIDRO	1
J5	120	100	160	MAXIM-AR	ALUMÍNIO/VIDRO	2
PV1	180	210	-	ABRIR/EXTERNA	VIDRO	1
PM1	90	210	-	ABRIR/INTERNA	MADEIRA SEMI-OCA	5

DETALHE VAGA PCD

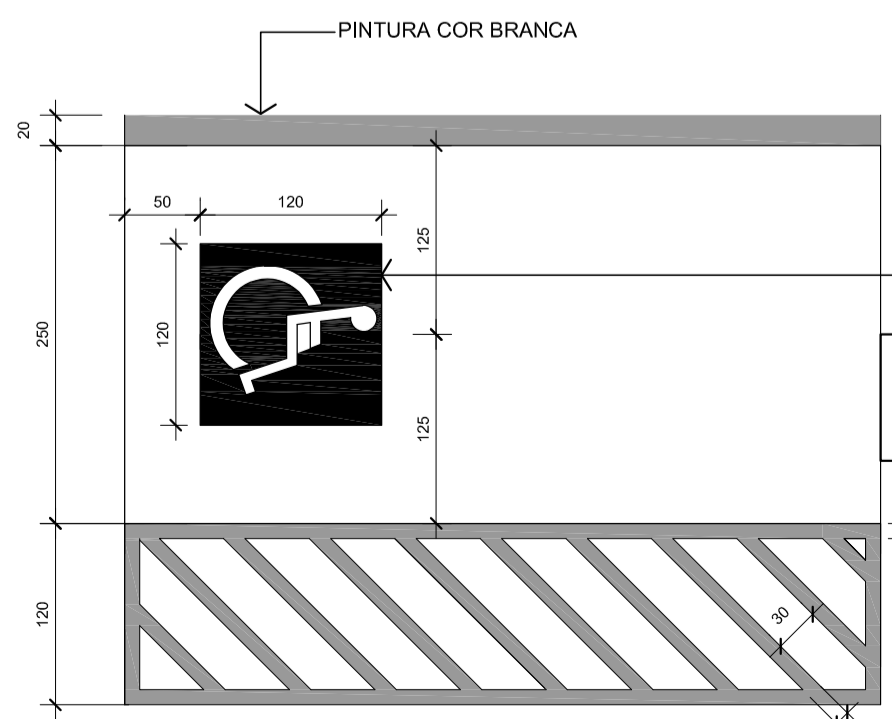

PLANTA BAIXA
Escala 1/50



DETALHE SINALIZAÇÃO VERTICAL
Escala 1/10

Documento assinado digitalmente
FABIANA RAMOS DA CRUZ CARDOZO
Data: 04/05/2022 09:10:22 -0300
Verifique em <https://verificador.jb.br>

Documento assinado digitalmente
THAIS GONÇALVES PINTO
Data: 03/05/2022 12:23:59 -0300
Verifique em <https://verificador.jb.br>

R1	REVISÃO CADASTRAL			
RO	EMISSÃO INICIAL			
REV.	DATA	DESENHO	MODIFICAÇÃO	VERIFICAÇÃO APROVAÇÃO
<p>SECRETARIA DE INFRAESTRUTURA URBANA UNIDADE DE BANCO DE PROJETOS</p>				
<p>Projeto: PROJETO DE ARQUITETURA - ADEQUAÇÃO DE ACESSIBILIDADE CRAS JD. PARAÍSO - RUA CRATER, S/N - JD PARAÍSO - JOINVILLE - SC</p>				
<p>Conteúdo: LOCALIZAÇÃO, IMPLANTAÇÃO, PLANTA BAIXA E DETALHE VAGA P.C.D.</p>				
<p>Autor(es): ARO, THAIS GONÇALVES PINTO CALU/SC A30135-3</p>		<p>Ass.: _____</p>		<p>Código: GBP/Bcras/jdparaisoA</p>
<p>Co-Autor(es): _____</p>		<p>Ass.: _____</p>		<p>Data: 16/03/2020</p>
<p>Ordenador da despesa: Sec. Assist. Social - SAS</p>		<p>Ass.: _____</p>		<p>Número Prancha: AR 01/02</p>
<p>Requerente: SECRETARIA DE ASSISTÊNCIA SOCIAL</p>				
<p>Escola: INDICADA</p>		<p>Desenhista CAD: THAIS</p>		
<p>Nota: Para o Código do Projeto Defina-se: 1 grupo Secretário, Fundação entre outros; 2 grupo Nome do Projeto (5 letras); 3 grupo Tipo de Projeto; 4 grupo Revisão / Ano; 5 grupo Número de Pranchas; 6 grupo Conteúdo das Pranchas.</p>				

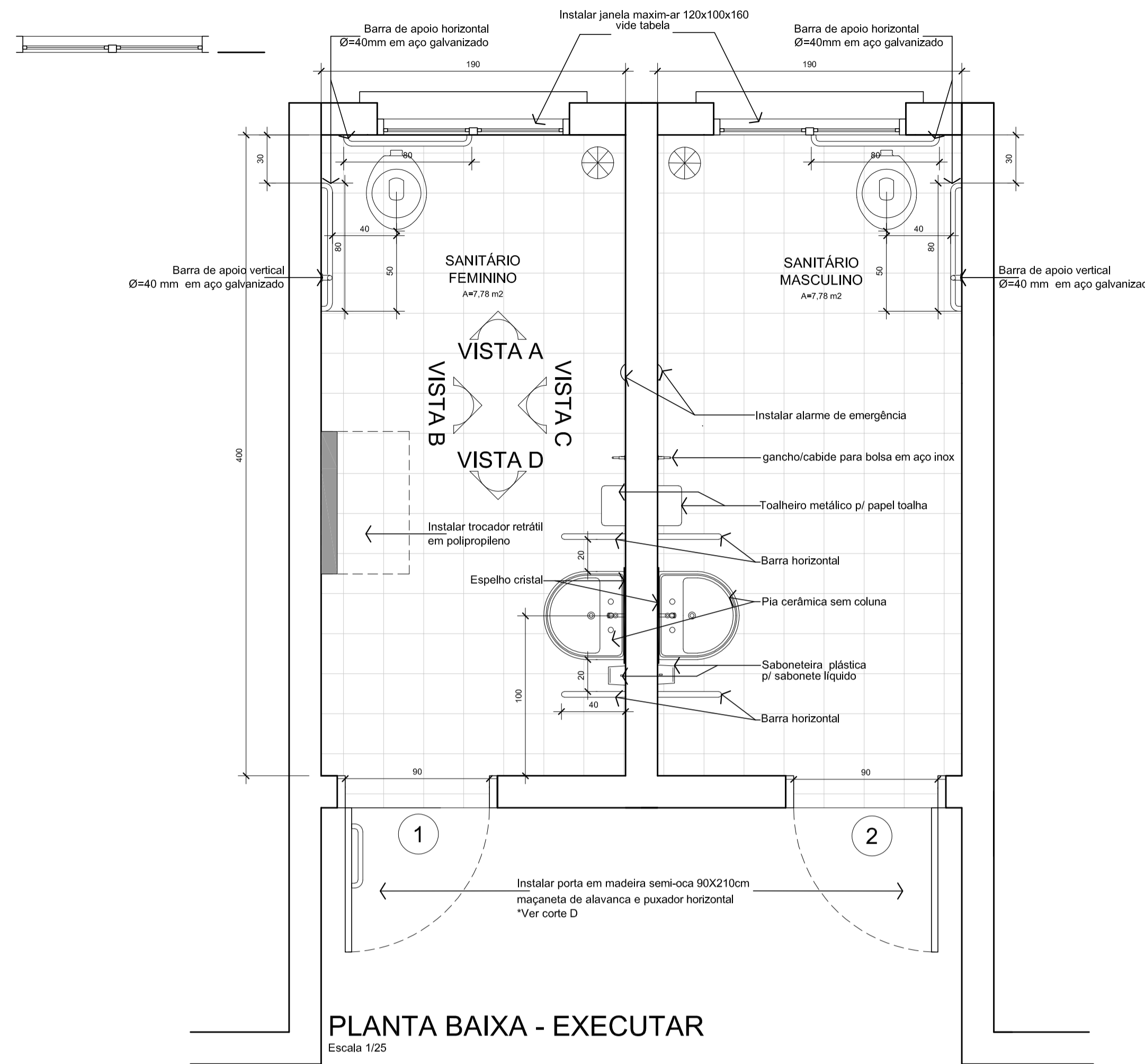
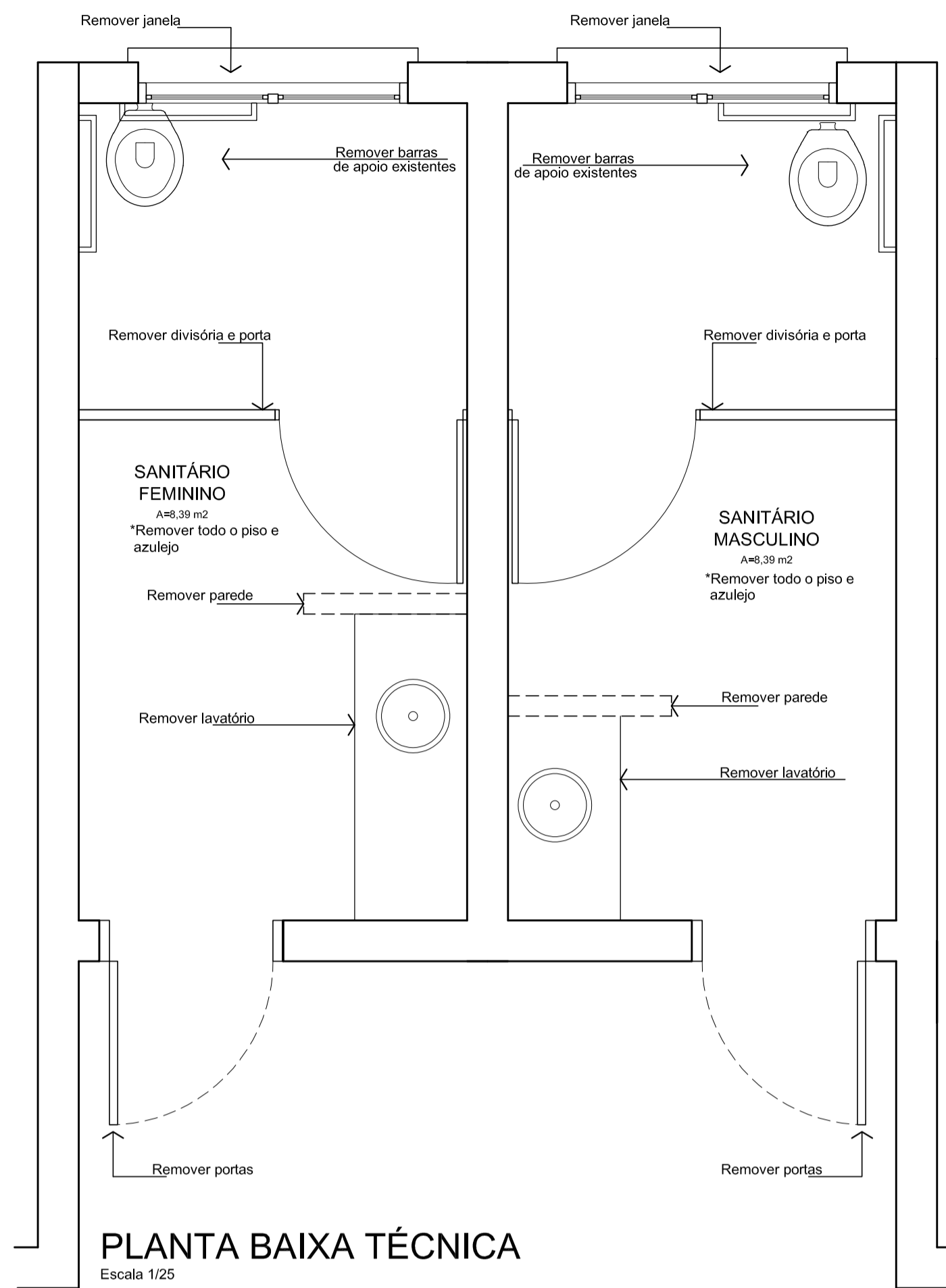

placas metálicas adesivadas instaladas acima das portas

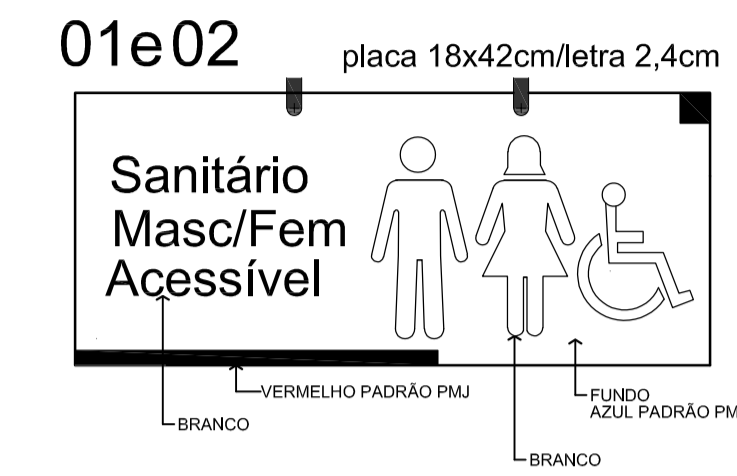

PLACAS SINALIZAÇÃO
Escala 1/5

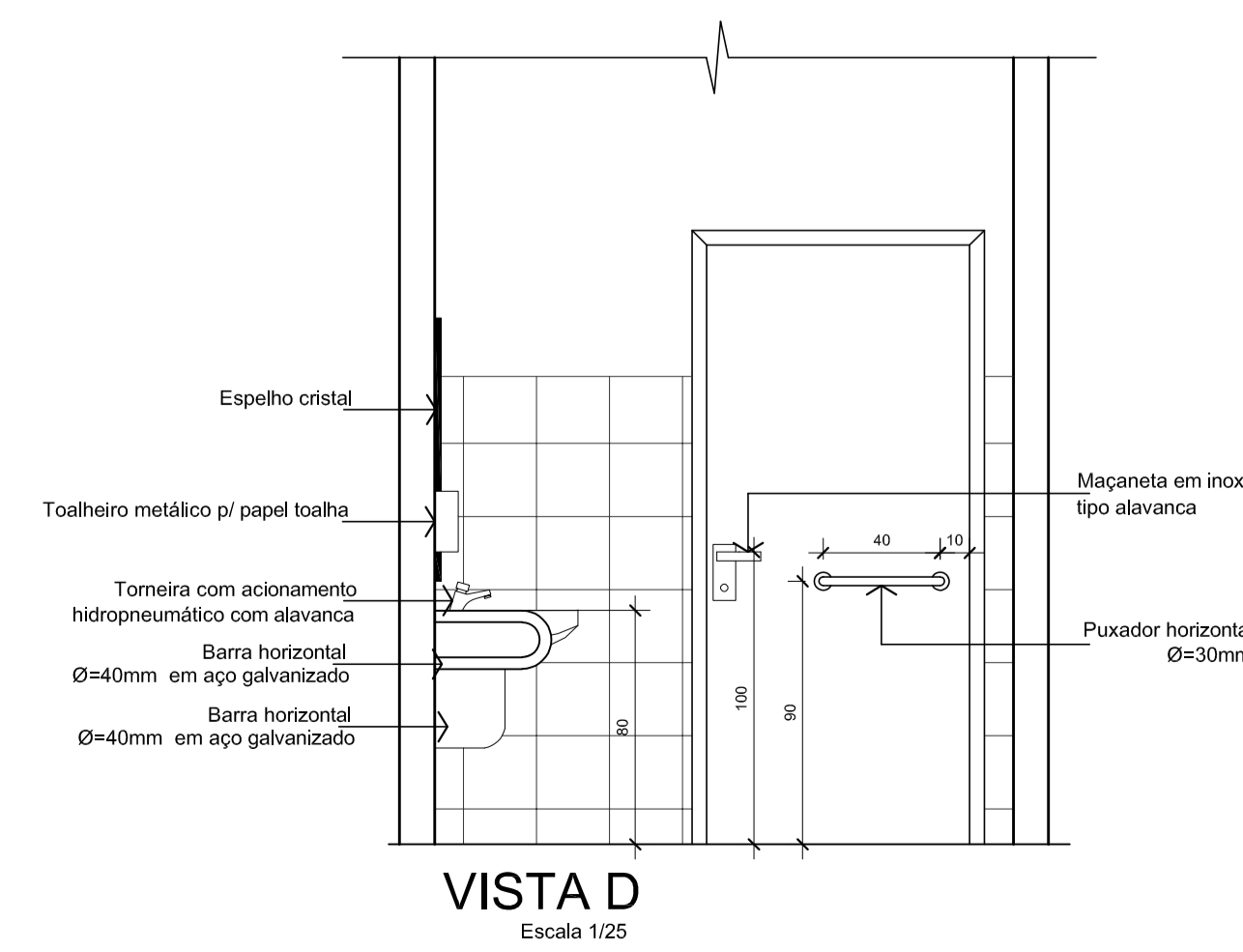
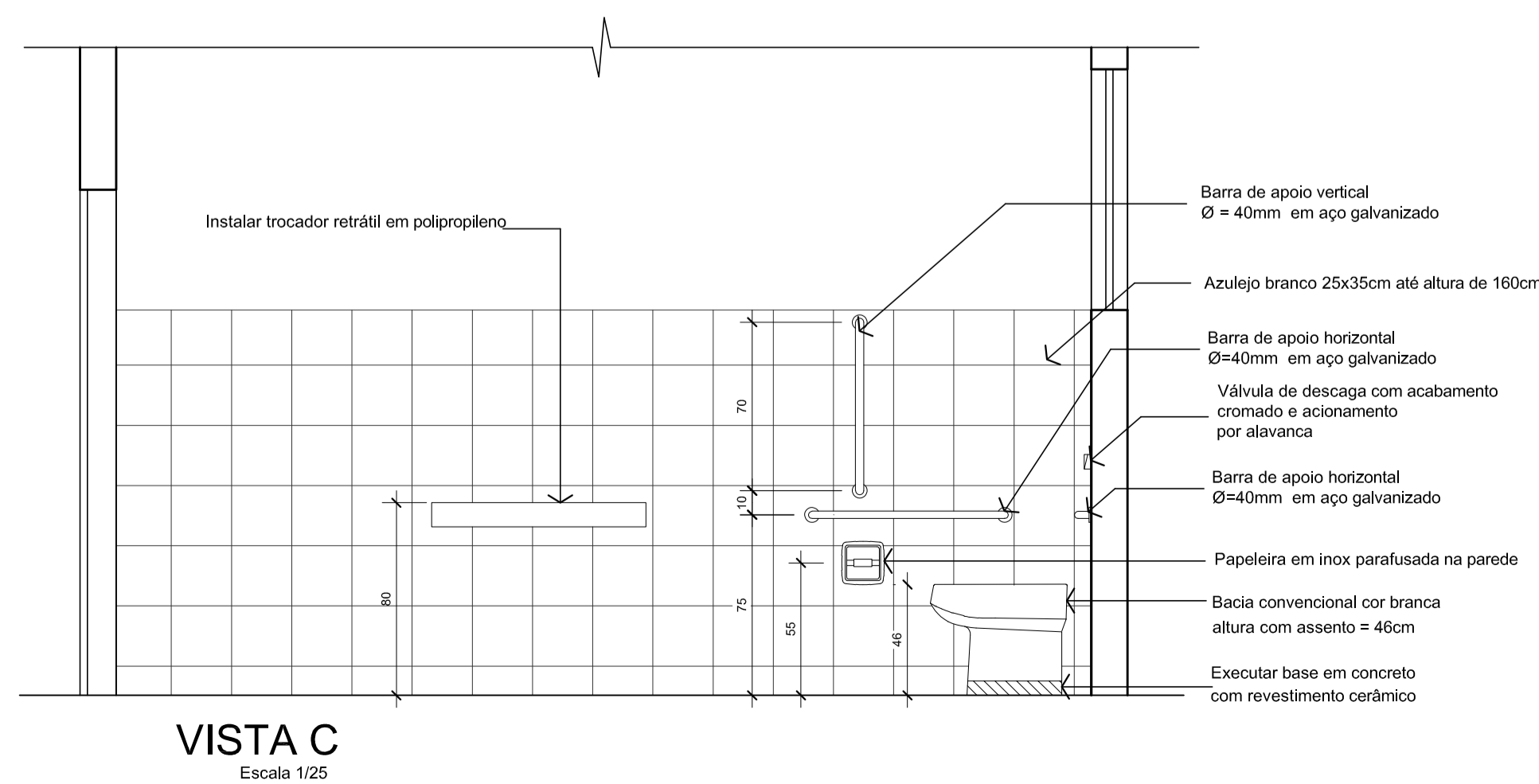
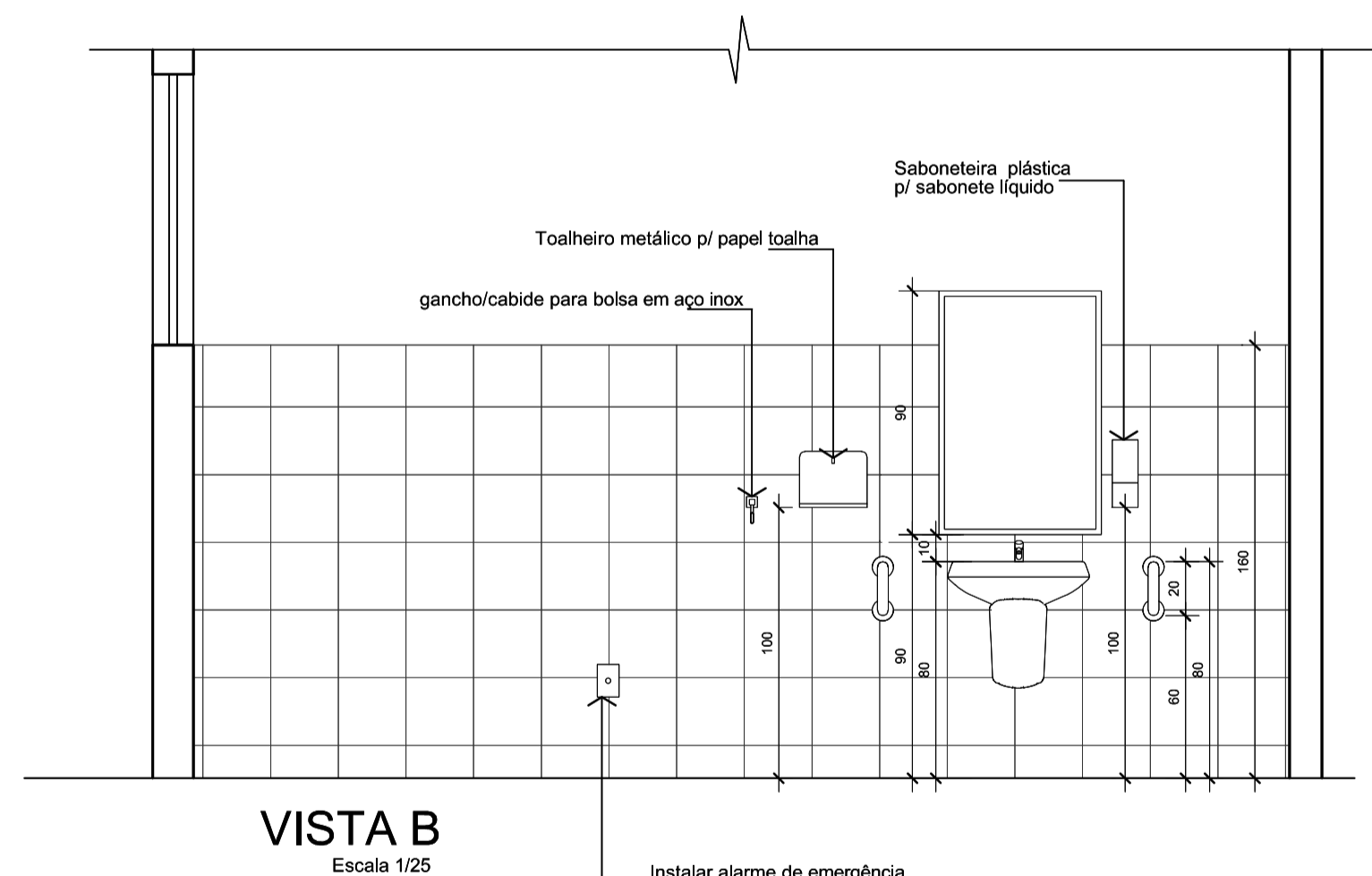
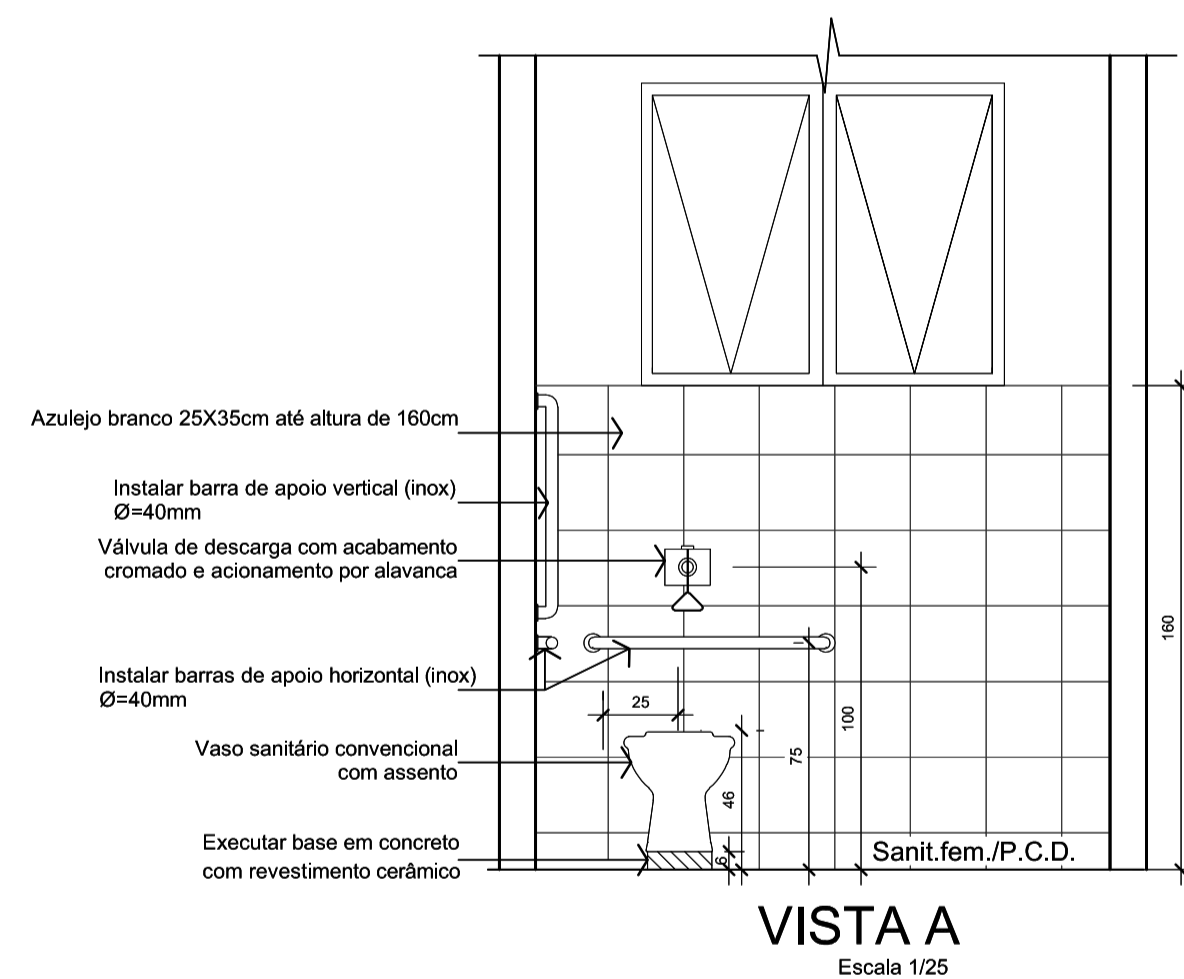

DESCRIÇÃO	QUANTIDADE
Vaso sanitário convencional com assento	02
Papeleira em inox para papel higiênico parafusada na parede - h = 60cm	02
Toalheiro para papel-toalha metálico, h=100cm	02
Pia sem Coluna suspensa de louça branca	02
Torneira com acionamento hidropneumático com alavanca	02
Saboneteira plástica para sabonete líquido, h=100cm	02
Toalheiro metálico para papel toalha, h=100cm	02
Barra de Apoio de 80cm (horizontal); Ø 40 cm	04
Barra de Apoio de 70cm (vertical); Ø 40 cm	02
Barra de Apoio (horizontal dupla tipo alça); Ø 40 cm	04
Puxador horizontal para porta; Ø 30 cm	02
Espelho cristal 60x90cm c/ moldura de alumínio, fixado p/ parafusos	02
Gancho/cabide para bolsa em aço inox	02
Alarme de emergência	02
Trocador retrátil em polipropileno	01
Piso cerâmico cor clara 40X40 cm antiderrapante, massa de assentamento e rejunte(3mm)	15,56 m ²
Azulejo branco 25x35cm, instalado até altura de 1,60 metros, massa de assentamento e rejunte(3mm)	34,38 m ²

R1	REVISÃO CADASTRAL		
R0	EMISSÃO INICIAL		
REV.	DATA	DESENHO	MODIFICAÇÃO
			VERIFICAÇÃO APROVAÇÃO
<p>SECRETARIA DE INFRAESTRUTURA URBANA UNIDADE DE BANCO DE PROJETOS</p>			
Projeto: PROJETO DE ARQUITETURA - ADEQUAÇÃO DE ACESSIBILIDADE CRAS JD. PARAÍSO - RUA CRATER, S/N - JD PARAÍSO - JOINVILLE - SC			
Conteúdo: DETALHE SANITÁRIOS			
Autor(es): ARO, THAIS GONÇALVES PINTO CALU/SC A30135-3 Co-Autor(es):	Ass.: Ass.: Ass.:	Código: GPB/BcrasjdparaísoA	Número Prancha: AR 02/02
Ordenador da despesa: Sec. Assist. Social - SAS	Ass.:	Data: 16/03/2020	Nota: Para o Código do Projeto Defina-se: 1 grupo Secretária, Fundação entre outros; 2 grupo Nome do Projeto (5 letras); 3 grupo Tipo de Projeto; 4 grupo Revisão / Ano. 5 grupo Número de Pranchas; 6 grupo Conteúdo das Pranchas.
Escola: INDICADA	Desenhista CAD: THAIS		

Documento assinado digitalmente
THAIS GONÇALVES PINTO
Data: 03/05/2022 12:21:57-0300
Verifique em https://verificador.ri.br

Documento assinado digitalmente
FABIANA RAMOS DA CRUZ CARDOZO
Data: 04/05/2022 09:14:51-0300
Verifique em https://verificador.ri.br