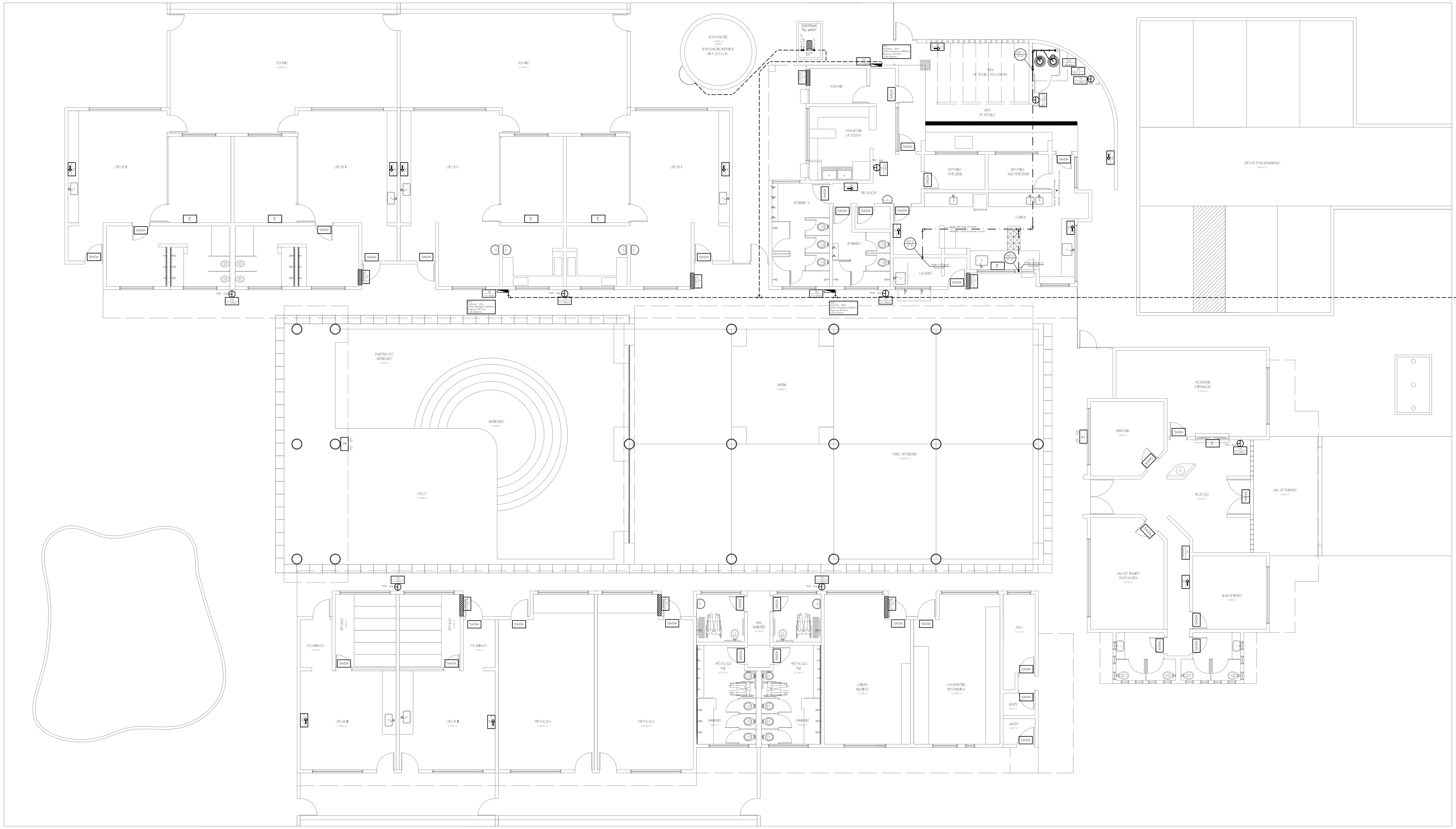

PLANTA BAIXA

Esc. 1:75

Detalhe Montagem do Hidrante

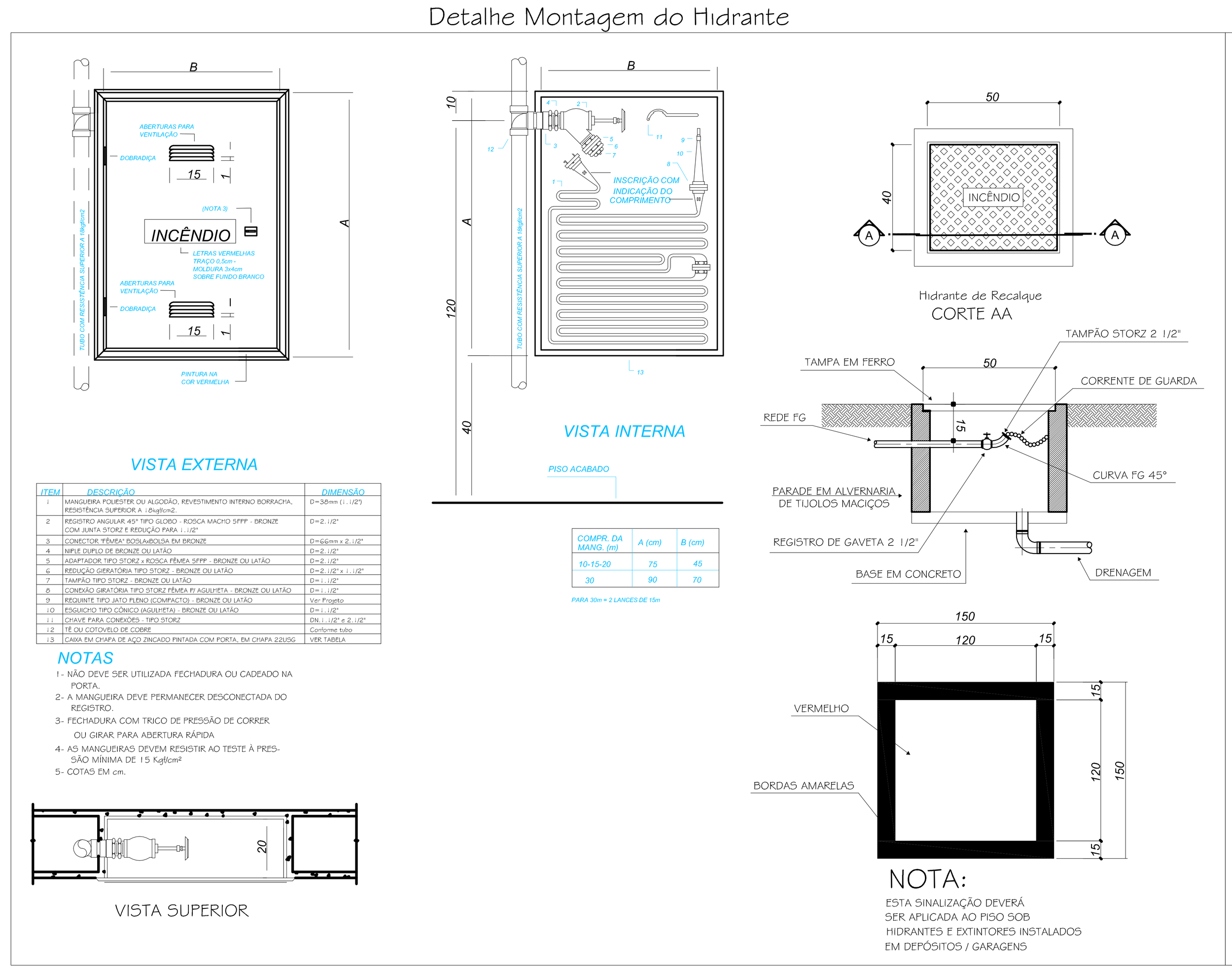

Detalhe Montagem de Iluminação, extintores e GLP

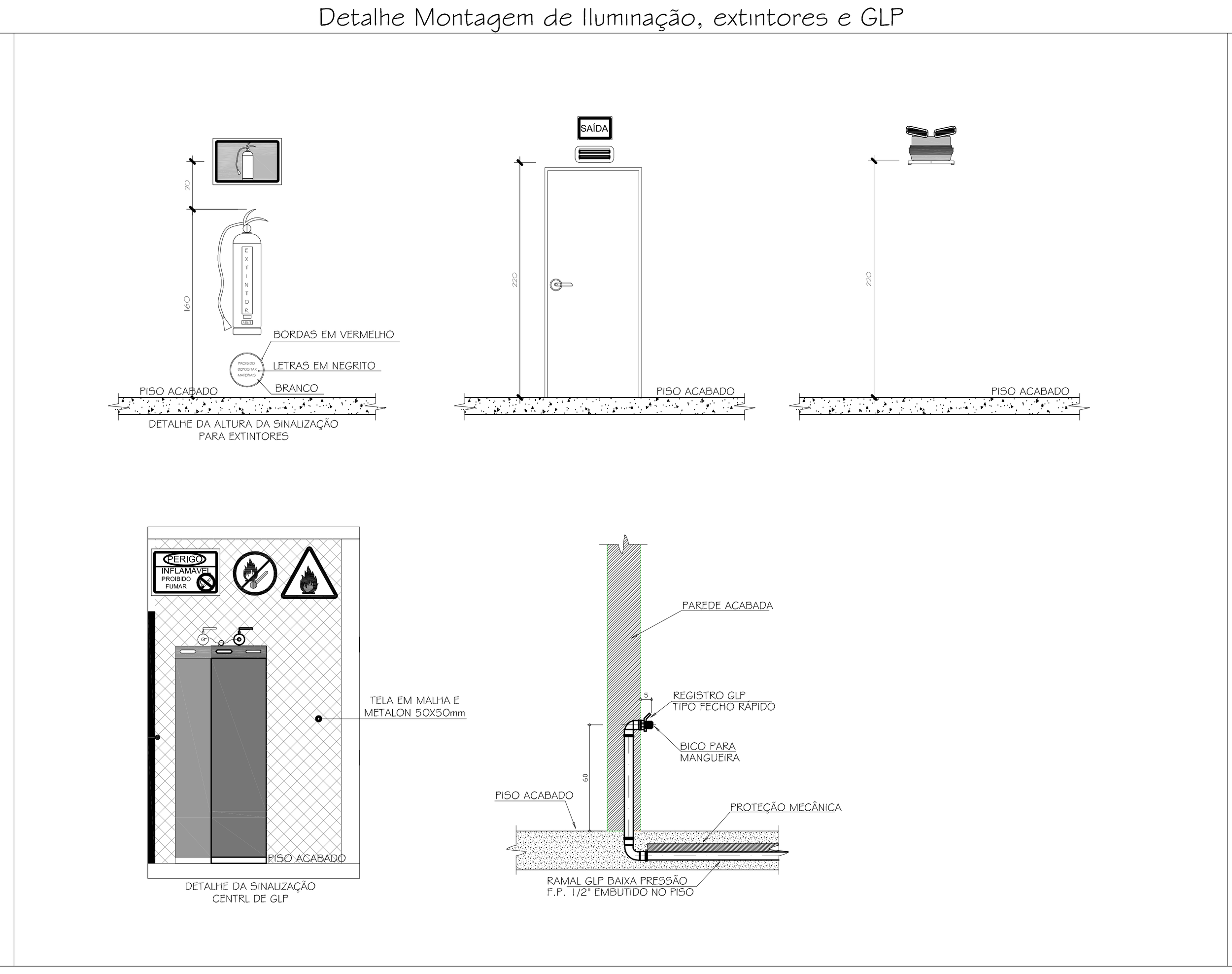

Detalhe Montagem Alarme e Bomba

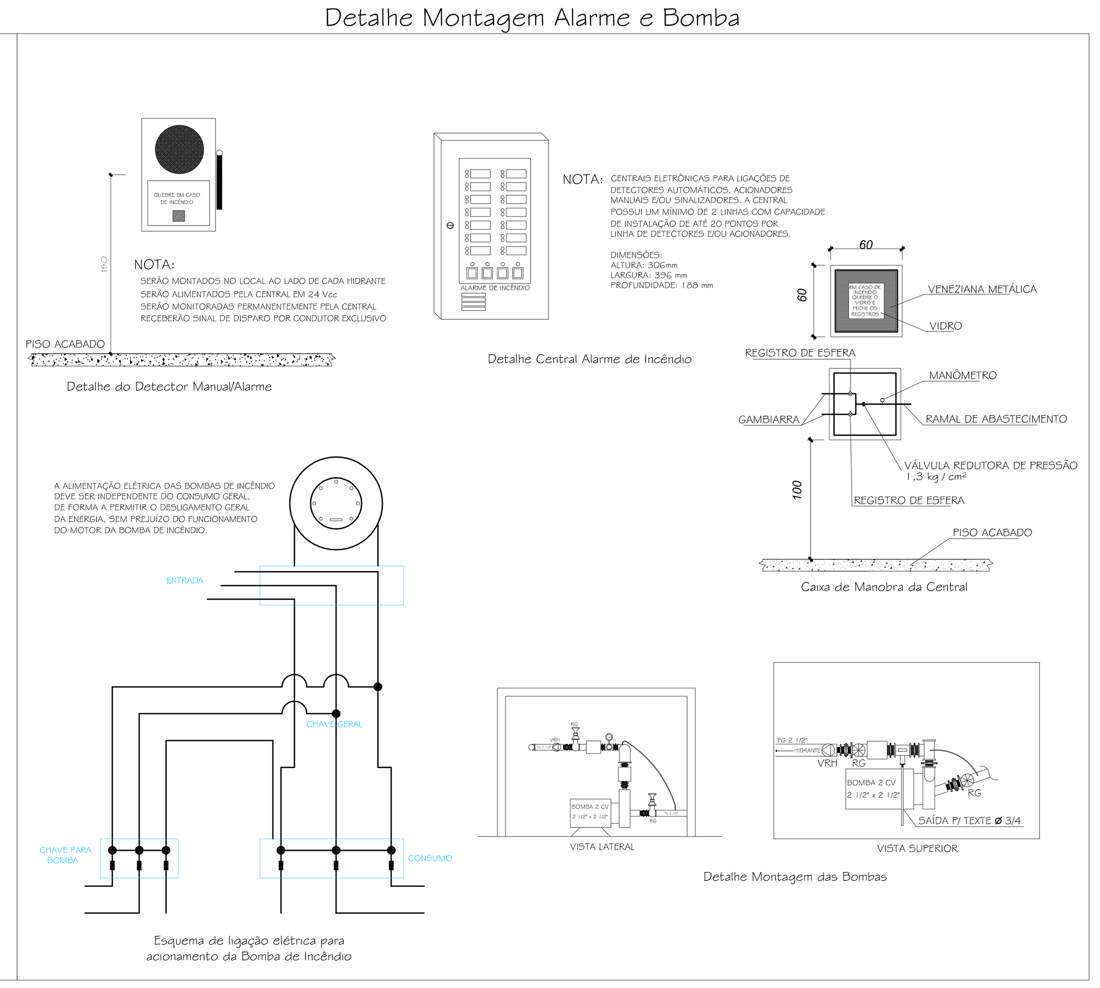

LEGENDA

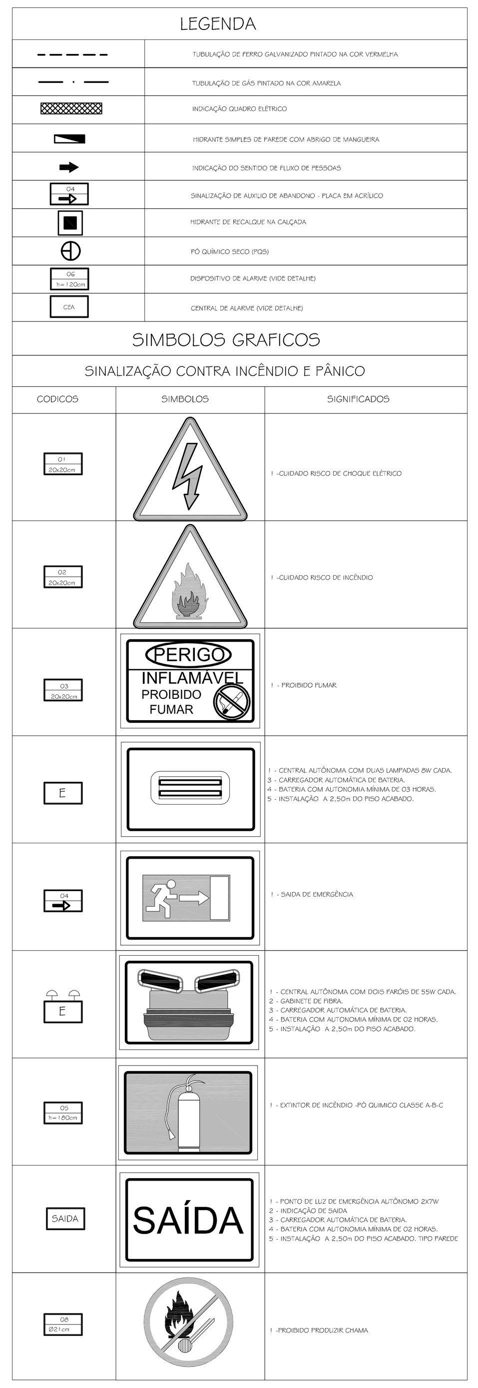

IDENTIFICAÇÃO

CENTRO EDUCACIONAL

PREFEITURA MUNICIPAL DE JOINVILLE- SECRETARIA DE EDUCAÇÃO

Joinville | RUA INAMBU nº215 | COSTA E SILVA

Eng. Civil - Rafael Fernandes Knabben | 076.728-4

DADOS DA OBRA

ÁREA TOTAL CONSTRUÇÃO :	1.118,42 m²		ALTURA DESCENDENTE :		0,00	
UTILIZAÇÃO	DISCRIMIN. PAVTO.	Nº PISOS	ÁREA CONSTRUÍDA	RUBRICA SUB-RUBRICA	CLASSE OCUPAÇÃO	CLASSE DE RISCO
CEI- CENTRO DE EDUCAÇÃO INFANTIL	Térreo	01	1.118,42 m²	196 10	Classe 01	Classe A

PREVENTIVO POR EXTINTORES — TIPO: Pó Químico Seco, QUANT.: 09 Unidades — TIPO: QUANT.: — TIPO: QUANT.: — TOTAL DE UNIDADE EXTINTORAS: 09 Unidades

HIDRAULICO PREVENTIVO SIM x NÃO — TIPO DE RESERVATÓRIO: — VOLUME DE RTI.: 5.000 litros — QUANT. HIDRANTES DE RECALQUE: 01 Unidade — QUANT. HIDRANTES DE COMBATE: 03 Unidades

ESCADA ENCLAUSURADA SIM NÃO x — ANCORAGEM DE CABOS SIM NÃO x — HELIPONTO SIM NÃO x — SPDA SIM x NÃO — TIPO:

CENTRAL DE GLP SIM x NÃO — TIPO DE CENTRAL: — TIPO DE RECIPIENTE: GLP - 2X 45 Kg — DEMANDA: — CARGA TOTAL: 2x45 Kg = 90 Kg

ELEVADORES SIM NÃO x — QUANT.: — QG. ELÉTRICO LOCALIZAÇÃO: INDICADO

PREFEITURA | BOMBEIROS

VSK | ASSINATURAS

Prefeitura Municipal de Joinville
Secretaria de Educação
PROPRIETÁRIA

RAFAEL FERNANDES KNABBEN
RESPONSÁVEL TÉCNICO

Vasquez, Santos & Knabben
Engenharia e Arquitetura
CREA 075.149-5

Eng. Hugo Bonis Mendieta Vasquez
Crea - 048.272-0
Arq. Marcelo dos Santos
Crea - 067.996-1
Eng. Rafael Fernandes Knabben
Crea - 076.728-4

Rua Blumenau, 1281 - Sala 08 - América
Joinville / SC - FONE/FAX (047) 3028-6198
CNPJ: 07.496.836/0001-78
www.vska.com.br - vsk@vska.com.br

CONTEÚDO: PROJETO PREVENTIVO DE INCÊNDIOS
PLANTA BAIXA, SISTEMA HIDRANTES, ILUMINAÇÃO DE EMERGENCIA E CENTRAL GLP

PROPRIETÁRIO: CEI LOTEAMENTO CATONI
Prefeitura Municipal de Joinville - Secretaria de Educação

ENDEREÇO DA OBRA: RUA INAMBU nº215
BAIRRO COSTA SILVA -JOINVILLE SC

RESPONSÁVEL TÉCNICO: RAFAEL FERNANDES KNABBEN
CREA - 076.728-4

DESENHO: Alan Henrique | REVISÃO: R0 | ESCALA: INDICADA | EMISSÃO ORIGINAL: JULHO / 2012

FOLHA Nº: INC1208-01/01