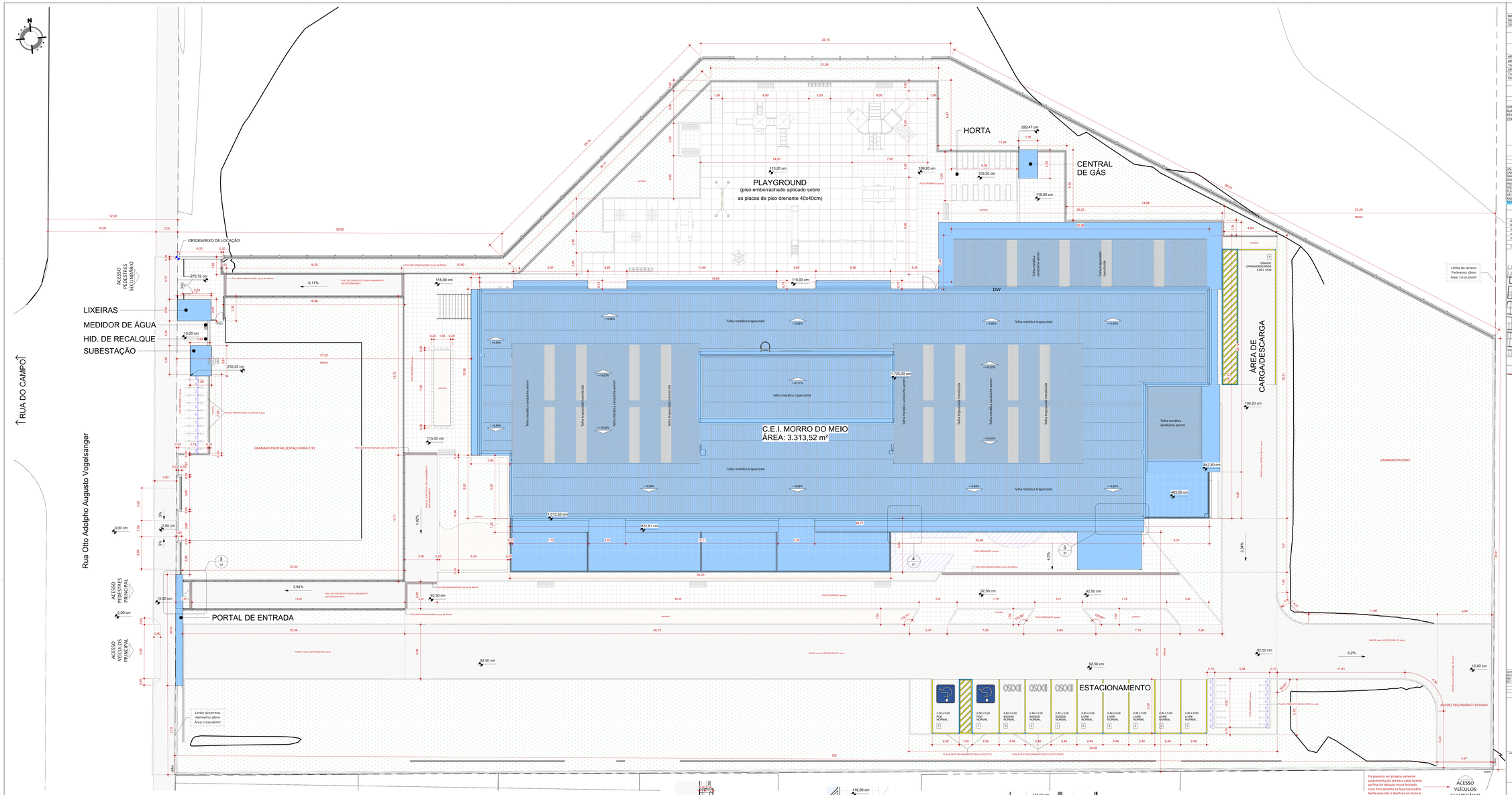

1 IMPLANTAÇÃO
1 : 100

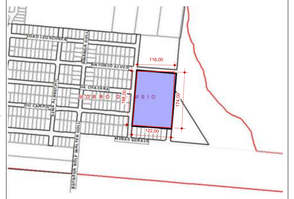
RUA DO CAMPO
RUA OTTO ADOLPHO AUGUSTO VOGELSANGER
RUA DOS ESTUDANTES
RUA DOS ESTUDANTES
RUA DOS ESTUDANTES

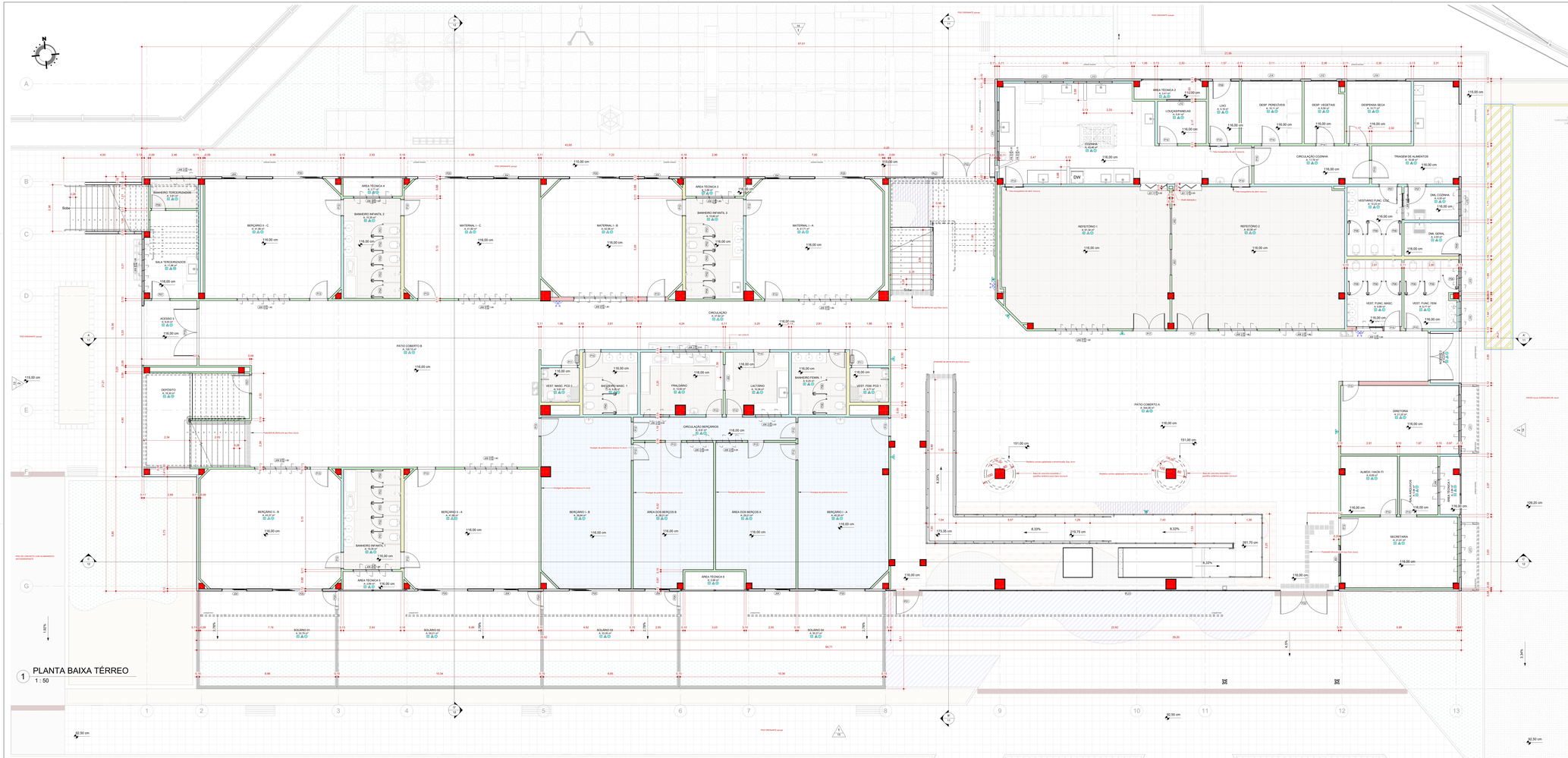

1 PLANTA BAIXA TÉRREO
1 : 50

TABELA DE ESQUADRIAS - PORTAS TÉRREO

ID	LARGURA	ALTURA	QNTD	Descrição
P01	60	100	3	Porta de abrir veneziana de alumínio vermelho - 1 Folha (divisória de granito)
P02	60	100	6	Porta de abrir veneziana de alumínio amarelo - 1 Folha (divisória de granito)
P03	60	100	3	Porta de abrir veneziana de alumínio azul - 1 Folha (divisória de granito)
P04	60	100	3	Porta de abrir veneziana de alumínio verde - 1 Folha (divisória de granito)
P06	70	160	13	Porta de abrir veneziana de alumínio branco - 1 Folha (divisória de granito)
P07	90	210	4	Porta de abrir veneziana de alumínio branco - 1 folha
P08	90	286	2	Porta de abrir veneziana de alumínio branco - 1 folha + Bandeira fixa de vidro
P09	70	210	1	Porta de abrir de madeira - 1 folha com pintura branca
P10	80	210	8	Porta de abrir de madeira - 1 folha com pintura branca
P11	80	210	2	Porta de abrir de madeira PcD - 1 folha com pintura branca, chapa metálica anti-impacto e barra 40cm
P12	80	210	14	Porta de abrir de madeira com visor - 1 folha com pintura branca
P13	90	210	9	Porta de abrir de madeira com visor - 1 folha com pintura branca
P14	90	210	7	Porta de abrir de PVC com visor - 1 folha com pintura branca, chapa metálica anti-impacto, protetor de rodapé fixo
P15	90	210	2	Porta vai-e-vem de PVC com visor - 1 folha com pintura branca, chapa metálica anti-impacto, protetor de rodapé fixo
P17	160	240	2	Porta de abrir de alumínio com pintura epóxi branca - 2 folha de vidro
P18	240	240	2	Porta de abrir de alumínio com pintura epóxi branca - 2 folha de vidro
P20	250	243,5	8	Porta de correr de alumínio com pintura epóxi branca - 2 folhas de vidro + 1 fixa de vidro
P21	120	240	1	Porta de abrir de vidro - 1 folha em peile de vidro
P22	240	240	2	Porta de abrir de vidro - 2 folhas em peile de vidro
P24	74	100	3	Portão de abrir em Gradil de Barras chatas - 1 folha com pintura branca
TL1	100	215	3	Tela mosquiteira de abrir 100x215

TABELA DE AMBIENTES TERREO

Nome	Área	Perímetro
ACESSO 2	4,03 m²	8,37 m
ACESSO 1	9,43 m²	11,88 m
ALMOX / HACK-TI	8,69 m²	12,31 m
BANHEIRO FEMIN. 1	9,25 m²	12,19 m
BANHEIRO INFANTIL 1	15,35 m²	16,28 m
BANHEIRO INFANTIL 2	15,35 m²	16,28 m
BANHEIRO INFANTIL 3	15,60 m²	16,40 m
BANHEIRO MASC. 1	9,25 m²	12,19 m
BANHEIRO TERCEIRIZADOS	3,91 m²	8,45 m
BERÇÁRIO I - A	40,20 m²	26,91 m
BERÇÁRIO I - B	39,84 m²	27,24 m
BERÇÁRIO II - A	41,80 m²	25,33 m
BERÇÁRIO II - B	43,37 m²	25,32 m
BERÇÁRIO II - C	41,99 m²	25,28 m
CIRCULAÇÃO	47,62 m²	43,78 m
CIRCULAÇÃO BERÇÁRIOS	9,91 m²	19,04 m
CIRCULAÇÃO COZINHA	11,79 m²	16,54 m
COZINHA	43,46 m²	40,74 m
DEPÓSITO	18,30 m²	20,38 m
DESP. PERECÍVEIS	10,11 m²	12,66 m
DESP. VEGETAIS	6,55 m²	10,59 m
DESPENSA SECA	10,71 m²	13,06 m
DIRETORIA	21,25 m²	19,12 m
DML COZINHA	4,93 m²	9,13 m
DML GERAL	4,93 m²	9,14 m
FRALDÁRIO	13,60 m²	16,09 m
LACTÁRIO	10,39 m²	14,11 m
LIXO	5,16 m²	9,61 m
LOUÇAS/PANELAS	5,61 m²	9,50 m
MATERNAL I - A	41,71 m²	24,40 m
MATERNAL I - B	42,06 m²	24,53 m
MATERNAL I - C	41,80 m²	25,33 m
PÁTIO COBERTO A	344,06 m²	99,08 m
PÁTIO COBERTO B	135,15 m²	52,34 m
REFEITÓRIO 1	61,34 m²	31,32 m
REFEITÓRIO 2	63,90 m²	33,04 m
SALA ARQUIVOS	5,54 m²	9,97 m
SALA TERCEIRIZADOS	11,96 m²	14,54 m
SECRETARIA	21,61 m²	19,23 m
SOLÁRIO 01	33,79 m²	24,02 m
SOLÁRIO 02	50,21 m²	30,75 m
SOLÁRIO 03	33,26 m²	23,53 m
SOLÁRIO 04	50,27 m²	30,75 m
TRIAGEM DE ALIMENTOS	16,48 m²	19,33 m
VEST. FEM. PCD 1	3,77 m²	7,78 m
VEST. FUNC. FEM.	9,77 m²	13,58 m
VEST. FUNC. MASC.	9,89 m²	12,64 m
VEST. MASC. PCD 1	3,61 m²	7,61 m
VESTIÁRIO FUNC. COZ.	10,23 m²	12,88 m
ÁREA DOS BERÇOS A	29,21 m²	23,21 m
ÁREA DOS BERÇOS B	29,21 m²	23,21 m
ÁREA TÉCNICA 1	2,84 m²	8,52 m
ÁREA TÉCNICA 2	3,41 m²	8,80 m
ÁREA TÉCNICA 3	2,68 m²	7,77 m
ÁREA TÉCNICA 4	2,71 m²	7,85 m
ÁREA TÉCNICA 5	2,69 m²	7,83 m
ÁREA TÉCNICA 6	2,66 m²	7,81 m
Total geral: 57	1.588,61 m²	1.119,54 m

LEGENDA DE REVESTIMENTOS

PISOS

- P1 Porcelanato Cinza Acetinado 60x60cm Ref.: Hanger Chicago Portobello
- P2 Porcelanato Bege Acetinado 60x60cm Ref.: Valdrice Arteno
- P3 Vinílico azul claro 30x30cm
- P4 Piso de concreto com endurecedor polido

PAREDES

- Pa01 Padrão cerâmica 10x10 Amarelo Ouro fn180cm / Massa acrílica com pintura látex na cor Branco gelo (Pantone Cool Gray 1C) em Placa cimentícia
- Pa02 Padrão cerâmica 10x10 Azul Claro fn180cm / Massa acrílica com pintura látex na cor Branco gelo (Pantone Cool Gray 1C) em Placa cimentícia
- Pa03 Padrão cerâmica 10x10 Verde fn180cm / Massa acrílica com pintura látex na cor Branco gelo (Pantone Cool Gray 1C)em Placa cimentícia
- Pa04 Padrão cerâmica 10x10 Vermelho fn180cm / Massa acrílica com pintura látex na cor Branco gelo (Pantone Cool Gray 1C)em Placa cimentícia
- Pa05 Padrão cerâmica 10x10 Verde fn180cm / Massa acrílica com pintura látex na cor Branco gelo (Pantone Cool Gray 1C)em Placa cimentícia
- Pa06 Padrão cerâmica 10x10 Amarelo Ouro fn180cm / Massa acrílica com pintura látex na cor Azul celeste Suvinil (Pantone 2747C) em Placa cimentícia
- Pa07 Padrão cerâmica 10x10 Azul Claro fn180cm / Massa acrílica com pintura látex na cor Amarelo Brilho Quente Suvinil (Pantone 116C) em Placa cimentícia
- Pa08 Padrão cerâmica 10x10 Vermelho fn180cm / Massa acrílica com pintura látex na cor Azul Brilho Soldado Suvinil (Pantone 286C) em Placa cimentícia
- Pa09 Padrão cerâmica 10x10 Amarelo Ouro em Placa cimentícia
- Pa10 Padrão cerâmica 10x10 Azul Claro em Placa cimentícia
- Pa11 Padrão cerâmica 10x10 Cinza em Placa cimentícia
- Pa12 Massa acrílica com pintura látex na cor Branco gelo (Pantone Cool Gray 1C) em Placa cimentícia
- Pa13 Massa acrílica com pintura látex na cor Amarelo Brilho Quente Suvinil (Pantone 116C) em Placa pré moldada
- Pa14 Massa acrílica com pintura látex na cor Azul Brilho Soldado Suvinil (Pantone 286C) em Placa pré moldada
- Pa15 Massa acrílica com pintura látex na cor Branco gelo (Pantone Cool Gray 1C) em Placa pré moldada
- Pa16 Massa acrílica com pintura látex na cor Vermelho Valentino Suvinil (Pantone 1797C) em Placa pré moldada
- Pa17 Massa acrílica com pintura látex na cor Azul véu da Noiva Suvinil (Pantone 634C) em Placa pré moldada
- Pa18 Massa acrílica com pintura látex na cor Azul-Glacial Suvinil (Pantone 298C) em Placa pré moldada
- Pa19 Massa acrílica com pintura látex na cor Azul Brilho Soldado Suvinil (Pantone 286C) em Placa pré moldada
- Pa20 Massa acrílica com pintura látex na cor Azul "Borboleta Azul" Suvinil (Pantone 660C)em Placa pré moldada
- Pa21 Massa acrílica com pintura látex na cor Azul imaginação Firth Suvinil (Pantone 2935C) em Placa pré moldada
- Pa22 Massa acrílica com pintura látex na cor Amarelo Brilho Quente Suvinil (Pantone 116C) em Placa pré moldada
- Pa23 Padrão cerâmica 10x10 Azul Claro em Alvenaria
- Pa24 Padrão cerâmica 5x5 Branco Acetinado, pogas de 30x30, em Placa cimentícia
- Pa25 Revestimento Cerâmico 30x60 Branco Acetinado em Placa cimentícia
- Pa26 Chapa perfurada galvanizada cinza
- Pa27 Chapa de ACM Branco fosco 3mm
- Pa28 Chapa de ACM Amarelo fosco 3mm
- Pa29 Chapa de ACM Vermelho fosco 3mm
- Pa30 Chapa de ACM Azul fosco 3mm

FORROS

- F1 Forro modular de PVC branco 62,5 x 62,5cm
- F2 Gesso acartonado RU + Pintura branca
- F3 Massa acrílica com pintura látex na cor Branco gelo (ion tap)

Fonte: Legenda elaborada pela Arquitetônica de Projetos

TABELA DE ESQUADRIAS - JANELAS TÉRREO

ID	LARGURA	ALTURA	PEITORIL	QNTD	Descrição
J01	130	118	95	2	Janela com esquadria veneziana de alumínio branco - 4 folha tipo camarão com peitoril de granito passa prato e tela mosquiteira móvel
J02	130	130	90	3	Janela com esquadria de alumínio branco - 1 folha fixa
J03	150	130	90	1	Janela com esquadria de alumínio branco - 1 folha - Vidro fixo
J04	120	180	61	8	Janela com esquadria de alumínio branco - 2 folhas + peitoril fixo
J06	130	58	<ver na planta>	7	Janela com esquadria de alumínio branco - 2 folhas pivotantes
J08	195	58	<ver na planta>	7	Janela com esquadria de alumínio branco - 3 folhas pivotantes
J09	265	58	<ver na planta>	8	Janela com esquadria de alumínio branco - 5 folhas pivotantes
J10	135	101	185	3	Janela com esquadria de alumínio branco - 2 folhas pivotantes
J11	305	101	185	2	Janela com esquadria de alumínio branco - 5 folhas pivotantes
J12	128	101	185	2	Janela com esquadria de alumínio branco - 8 folhas basculantes, com tela mosquiteira
J13	195	101	185	2	Janela com esquadria de alumínio branco - 12 folhas basculantes, com tela mosquiteira
J14	295	101	185	3	Janela com esquadria de alumínio branco- 16 folhas basculantes + 2 fixas, com tela mosquiteira
J16	30	30	<ver na planta>	2	Abertura de ventilação permanente com telas quebra-chamas
J17	80	100		4	Janela com esquadria de alumínio preto - 1 folha maxiar em peile de vidro
J18	95	115		5	Janela com esquadria de alumínio preto - 1 folha maxiar em peile de vidro

QUADRO DE REVISÕES

REVISÃO	DESCRIÇÃO	DATA	RESPONSÁVEL
00	EMISSÃO INICIAL	25.03.2025	FERNANDO STROSCH
01	Ajustes gerais no projeto	25.03.2025	FERNANDO STROSCH

APROVAÇÕES

PROPRIETÁRIO
ADEMAR STRINGUETA:03[illegible]
JUNIOR:01[illegible]
PREFEITURA DE JOINVILLE
MUNICÍPIO DE JOINVILLE
SE HABITE-SE

RESPONSÁVEL TÉCNICO
FERNANDO STROSCH:04134318925
Assinado de forma digital por FERNANDO STROSCH:04134318925
Dados: 2025.06.26 09:47:42 -03'00'
FERNANDO STROSCH
CREA-SC 060501-7

EQUIPE TÉCNICA DA EMPRESA
FERCON
FERNANDO STROSCH
Engenheiro Civil
CREA-SC 060501-7
Prefeitura de Joinville

PROPRIETÁRIO	MUNICÍPIO DE JOINVILLE
EDIFICAÇÃO	C.E.I. MORRO DO MEIO
ENDEREÇO	Rua Otto Adolpho Augusto Vogelsanger, 130, Morro do Meio Joinville/SC
PROJETO	PROJETO ARQUITETÔNICO
CONTEÚDO	PLANTA BAIXA PAV. TÉRREO

PRANCHA: 01 - PLANTA BAIXA PAV. TÉRREO
PROJETO EXECUTIVO
ESCALA: INDICADA
DATA: 25.03.2025
ARQ02/27

FERCON ARQUITETURA E CONSTRUÇÕES LTDA - CNPJ: 07.253.654/0001-00 - CREA-SC: 060501-J
Rua Dona da Systemática, 350 - BL "C" - CJ 1004 - Bucarek - CEP 89219-710 - Joinville - SC - Fone: (47) 3461-9414 - E-mail: contato@fercon.arq.br

Projeto Arquitetônico (ESQUEMA) - 00.13.0.0.UNIDF-E-(A).2

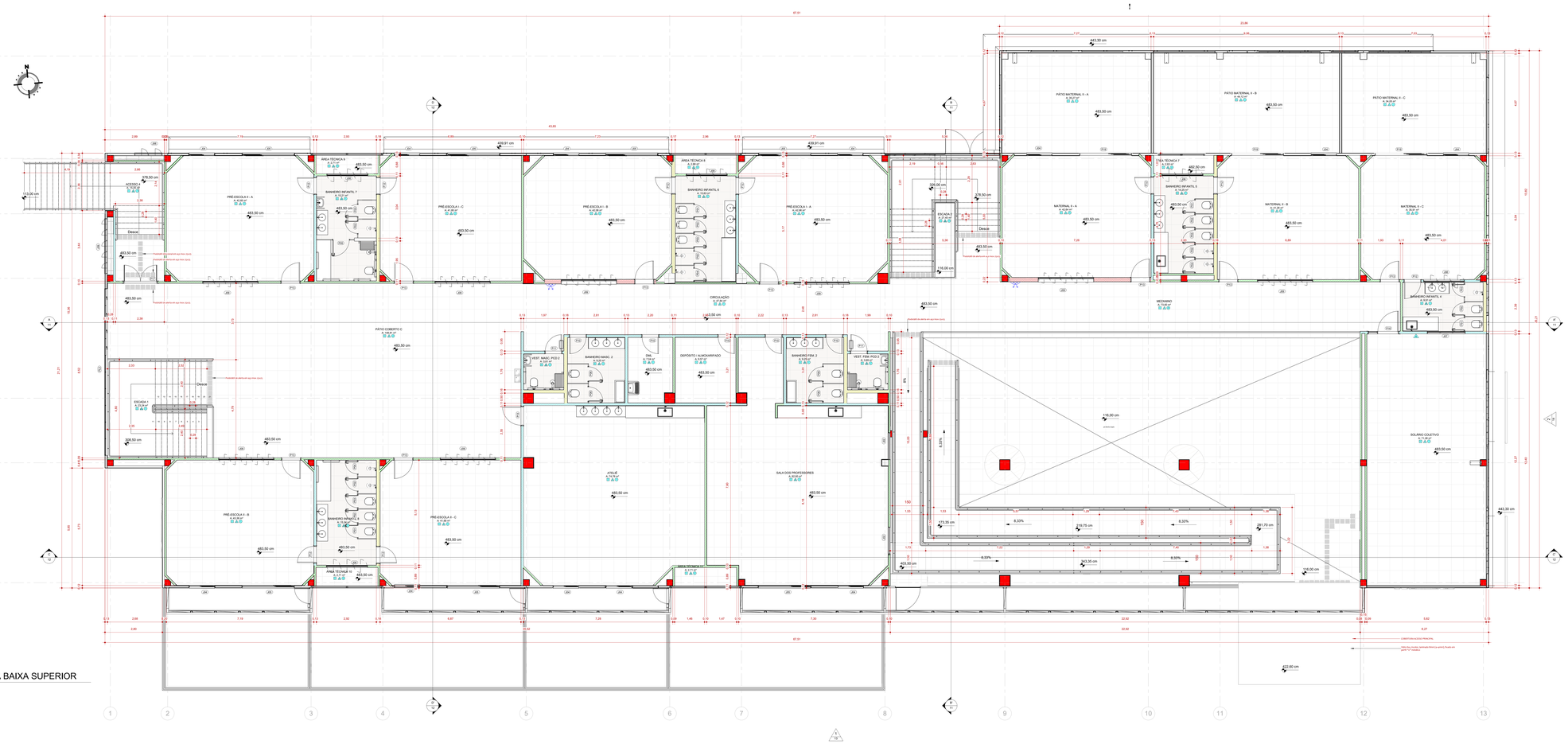

1 PLANTA BAIXA SUPERIOR
1 : 50

LEGENDA DE REVESTIMENTOS

PISOS	
1	Porcelanato Cinza Acetinado 60x60cm Ref.: Hanger Chicago Portobello
2	Porcelanato Bege Acetinado 60x60cm Ref.: Valdevia Arlana
3	Vinílico azul claro 20x20cm
4	Piso de concreto com acabamento polido
PAREDES	
1	Pastilha cerâmica 10x10 Amarelo Ouro fn180cm / Massa acrílica com pintura látex na cor Branco gelo (Pantone Cool Gray 1C) em Placa cimentícia
2	Pastilha cerâmica 10x10 Verde fn180cm / Massa acrílica com pintura látex na cor Branco gelo (Pantone Cool Gray 1C)em Placa cimentícia
3	Pastilha cerâmica 10x10 Vermelho fn180cm / Massa acrílica com pintura látex na cor Branco gelo (Pantone Cool Gray 1C)em Placa cimentícia
4	Pastilha cerâmica 10x10 Verde fn180cm / Massa acrílica com pintura látex na cor Branco gelo (Pantone Cool Gray 1C)em Placa cimentícia
5	Pastilha cerâmica 10x10 Azul claro fn180cm / Massa acrílica com pintura látex na cor Azul celestial Suvinil (Pantone 2935C) em Placa cimentícia
6	Pastilha cerâmica 10x10 Verde fn180cm / Massa acrílica com pintura látex na cor Azul celestial Suvinil (Pantone 2935C) em Placa cimentícia
7	Pastilha cerâmica 10x10 Vermelho fn180cm / Massa acrílica com pintura látex na cor Amarelo Brilho Quente Suvinil (Pantone 116C) em Placa cimentícia
8	Pastilha cerâmica 10x10 Amarelo Ouro em Placa cimentícia
9	Pastilha cerâmica 10x10 Azul Claro em Placa cimentícia
10	Pastilha cerâmica 10x10 Coca em Placa cimentícia
11	Massa acrílica com pintura látex na cor Branco gelo (Pantone Cool Gray 1C) em Placa cimentícia
12	Massa acrílica com pintura látex na cor Amarelo Brilho Quente Suvinil (Pantone 116C) em Placa cimentícia
13	Massa acrílica com pintura látex na cor Azul Brilho Sofisticado Suvinil (Pantone 296C) em Placa cimentícia
14	Massa acrílica com pintura látex na cor Branco gelo (Pantone Cool Gray 1C) em Placa pré moldada
15	Massa acrílica com pintura látex na cor Vermelho Valentino Suvinil (Pantone 1797C) em Placa pré moldada
16	Massa acrílica com pintura látex na cor Azul-vitu da Alma Suvinil (Pantone 656C) em Placa pré moldada
17	Massa acrílica com pintura látex na cor Azul-Glacial Suvinil (Pantone 290C) em Placa pré moldada
18	Massa acrílica com pintura látex na cor Azul Brilho Sofisticado Suvinil (Pantone 296C) em Placa pré moldada
19	Massa acrílica com pintura látex na cor Azul Tecnologia Fit48 Suvinil (Pantone 3005C)em Placa pré moldada
20	Massa acrílica com pintura látex na cor Amarelo Brilho Quente Suvinil (Pantone 116C) em Placa pré moldada
21	Pastilha cerâmica 10x10 Azul Claro em Alvenaria
22	Pastilha cerâmica 5x5 Branco Acetinado, peças de 30x30, em Placa cimentícia
23	Revestimento Cerâmico 30x40 Branco Acetinado em Placa cimentícia
24	Chapa perfurada galvanizada cinza
25	Chapa de ACM Branco fosco 3mm
26	Chapa de ACM Amarelo fosco 3mm
27	Chapa de ACM Vermelho fosco 3mm
28	Chapa de ACM Azul fosco 3mm
FORROS	
1	Forro modular de PVC branco 62,5 x 62,5cm
2	Gesso acartonado RU + Pintura branca
3	Massa acrílica com pintura látex na cor Branco gelo (em laje)

* A cores referem-se aos Revestimentos de Paredes.

TABELA DE AMBIENTES SUPERIOR

Nome	Área	Perímetro
ACESSO 4	15,05 m²	17,41 m
ATELIÊ	74,76 m²	35,08 m
BANHEIRO FEM. 2	9,25 m²	12,19 m
BANHEIRO INFANTIL 4	9,91 m²	13,82 m
BANHEIRO INFANTIL 5	14,25 m²	15,54 m
BANHEIRO INFANTIL 6	15,63 m²	16,42 m
BANHEIRO INFANTIL 7	15,21 m²	18,48 m
BANHEIRO INFANTIL 8	15,34 m²	16,28 m
BANHEIRO MASC. 2	9,25 m²	12,19 m
CIRCULAÇÃO	47,64 m²	43,57 m
DEPÓSITO / ALMOXARIFADO	9,57 m²	12,38 m
DML	7,04 m²	10,94 m
ESCADA 1	23,24 m²	19,29 m
ESCADA 2	27,45 m²	22,58 m
MATERNAL II - A	42,64 m²	25,42 m
MATERNAL II - B	41,26 m²	25,13 m
MATERNAL II - C	35,91 m²	22,88 m
MEZANINO	73,60 m²	59,05 m
PRÉ-ESCOLA I - A	42,96 m²	24,63 m
PRÉ-ESCOLA I - B	42,08 m²	24,53 m
PRÉ-ESCOLA I - C	41,80 m²	25,33 m
PRÉ-ESCOLA II - A	42,85 m²	24,88 m
PRÉ-ESCOLA II - B	43,36 m²	25,32 m
PRÉ-ESCOLA II - C	41,68 m²	25,28 m
PÁTIO COBERTO C	148,81 m²	57,32 m
PÁTIO MATERNAL II - A	35,27 m²	24,07 m
PÁTIO MATERNAL II - B	44,12 m²	28,30 m
PÁTIO MATERNAL II - C	34,05 m²	24,43 m
SALA DOS PROFESSORES	82,60 m²	44,89 m
SOLÁRIO COLETIVO	71,26 m²	36,79 m
VEST. FEM. PCD 2	3,65 m²	7,66 m
VEST. MASC. PCD 2	3,61 m²	7,61 m
ÁREA TÉCNICA 7	2,63 m²	7,18 m
ÁREA TÉCNICA 8	2,68 m²	7,77 m
ÁREA TÉCNICA 9	2,71 m²	7,85 m
ÁREA TÉCNICA 10	2,71 m²	7,35 m
ÁREA TÉCNICA 11	2,71 m²	7,42 m
Total geral: 37	1.178,56 m²	818,14 m

TABELA DE ESQUADRIAS - JANELAS SUPERIOR

ID	LARGURA	ALTURA	PEITORIL	QNTD	Descrição
J02	130	130	80	2	Janela com esquadria de alumínio branco - 1 folha fixa
J04	120	180	70	12	Janela com esquadria de alumínio branco - 2 folhas + pedoril fixo
J05	250	180	70	7	Janela com esquadria de alumínio branco - 3 folhas + pedoril fixo
J07	180	58	160	1	Janela com esquadria de alumínio branco - 3 folha maxim-ar
J08	195	58	180	5	Janela com esquadria de alumínio branco - 3 folhas pivotantes
J09	265	58	180	8	Janela com esquadria de alumínio branco - 5 folhas pivotantes

TABELA DE ESQUADRIAS - PORTAS SUPERIOR

ID	LARGURA	ALTURA	QNTD	Descrição
P01	60	100	4	Porta de abrir veneziana de alumínio vermelho - 1 Folha (divisória de granito)
P02	60	100	8	Porta de abrir veneziana de alumínio amarelo - 1 Folha (divisória de granito)
P03	60	100	5	Porta de abrir veneziana de alumínio azul - 1 Folha (divisória de granito)
P04	60	100	3	Porta de abrir veneziana de alumínio verde - 1 Folha (divisória de granito)
P05	80	100	1	Porta de abrir veneziana de alumínio vermelho - 1 Folha (divisória de granito)
P06	70	160	4	Porta de abrir veneziana de alumínio branco - 1 Folha (divisória de granito)
P10	80	210	5	Porta de abrir de madeira - 1 folha com pintura branca
P11	80	210	2	Porta de abrir de madeira PcD - 1 folha com pintura branca, chapa metálica anti-impacto e barra 40cm
P12	80	210	9	Porta de abrir de madeira com visor - 1 folha com pintura branca
P13	90	210	10	Porta de abrir de madeira com visor - 1 folha com pintura branca
P16	145	217,5	1	Porta de abrir de alumínio com pintura epóxi branca - 1 folha + Luz lateral fixa
P17	160	240	1	Porta de abrir de alumínio com pintura epóxi branca - 2 folha de vidro
P19	250	252,5	3	Porta de correr de alumínio com pintura epóxi branca - 2 folhas de vidro + 1 fixa de vidro
P23	62	62	1	Alçapão para forro de gesso / chapa de aço - com pintura eletrostática branca

QUADRO DE REVISÕES

REVISÃO	DESCRIÇÃO	DATA	RESPONSÁVEL
00	EMISSÃO INICIAL	21.05.2021	FERNANDO
01	Ajustes gerais no projeto	21.05.2021	FERNANDO

APROVAÇÕES

RESPONSÁVEIS:
ADEMAR STRINGARI JUNIOR:03126950960
Assinado de forma digital por ADEMAR STRINGARI JUNIOR:03126950960
Dados: 2021.06.21 08:44:00 -03'00'
MUNICÍPIO DE JOINVILLE
ID 108.0000017-7

RESPONSÁVEL TÉCNICO:
FERNANDO STROSCH:04113451180
Assinado de forma digital por FERNANDO STROSCH:04113451180
Dados: 2021.06.21 08:45:23 -03'00'
FERNANDO STROSCH
CREA-SC 060501-7

EQUIPE TÉCNICA DA EMPRESA

FERCON

FERNANDO STROSCH
Engenheiro Civil
CREA-SC 060501-7

Município de Joinville

PROPRIETÁRIO:	MUNICÍPIO DE JOINVILLE
EDIFICAÇÃO:	C.E.I. MORRO DO MEIO
ENDEREÇO:	Rua Otto Adolpho Augusto Vogelsanger, 130, Morro do Meio Joinville/SC
PROJETO:	PROJETO ARQUITETÔNICO
CONTEÚDO:	PLANTA BAIXA PAV. SUPERIOR

ARQUIT. RESP.: FERNANDO STROSCH — CREA-SC 060501-7
PROJETO: PLANTA BAIXA PAV. SUPERIOR
ESCALA: 1:50
PROJETO EXECUTIVO: ARQUITETURA
DATA: 21.05.2021
ARQ03/27

FERCON ARQUITETURA E INTERIORES LTDA. | CNPJ: 07.234.390/0001-05 | CREA-SC 9.900
Rua Dona da Systemática, 350 - CEP: 89.223-005 - Joinville - SC | Telefone: (47) 3804-0000 | E-mail: contato@fercon.arq.br

Projeto Arquitetônico (00184107948) SEI 23.0.113007-6 v1p 3

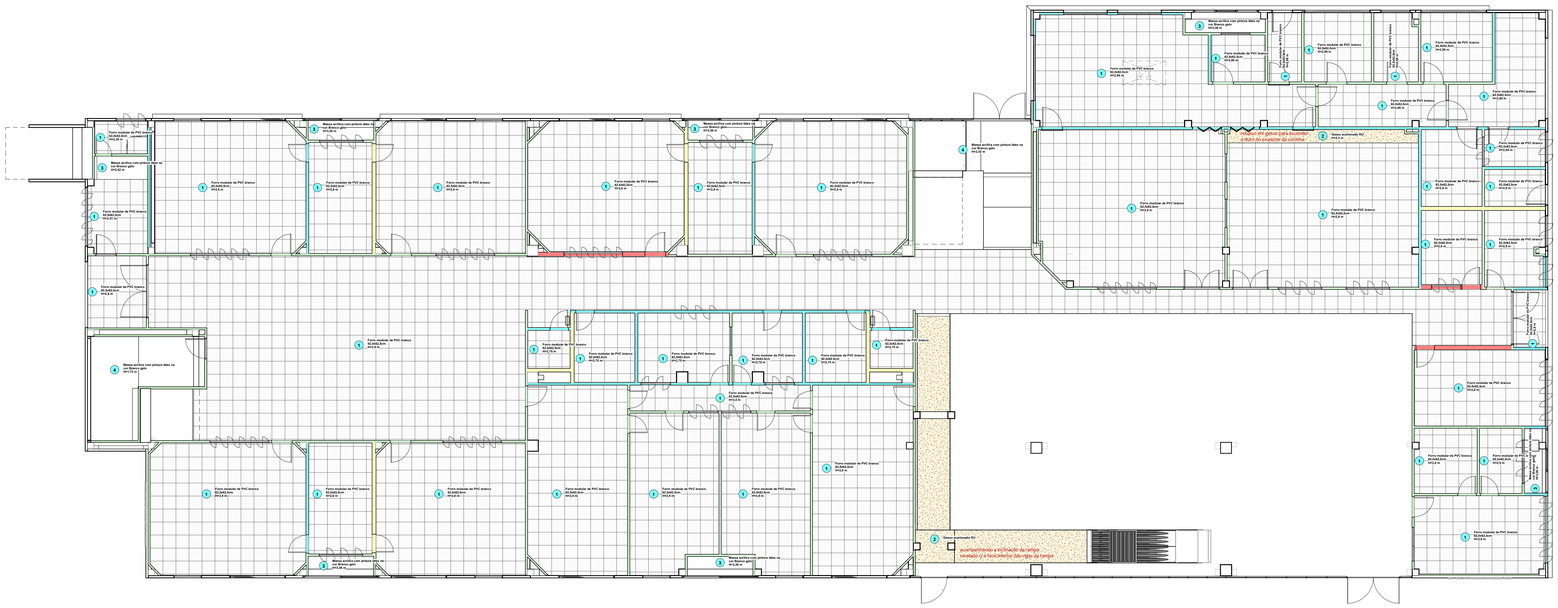

1 PLANTA DE FORRO TÉRREO
1 : 100

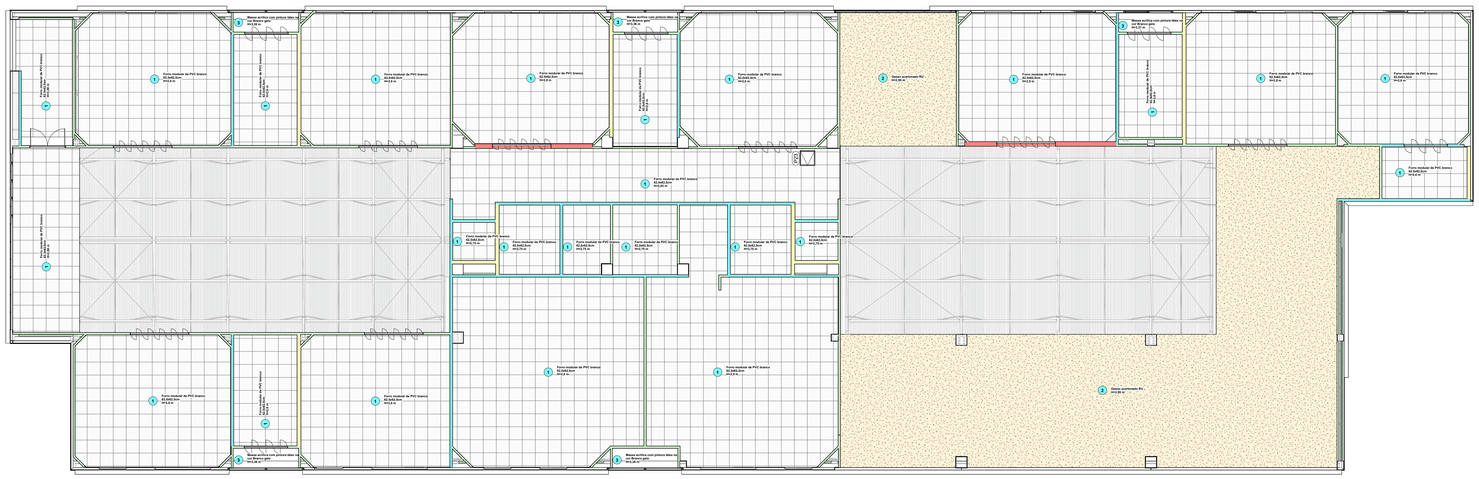

2 PLANTA DE FORRO SUPERIOR
1 : 100

LEGENDA DE REVESTIMENTOS *

PISOS

- 1 Porcelanato Cinza Acetinado 60x60cm Ref.: Hangar Chicago Portobello
- 2 Porcelanato Bege Acetinado 83x83cm Ref.: Valência Artens
- 3 Vinílico azul claro 30x30cm
- 4 Piso de concreto com acabamento polido

PAREDES

- Pastilha cerâmica 10x10 Amarelo Ouro h=50cm / Massa acrílica com pintura látex na cor Branco gelo (Pantone Cool Gray 1C) em Placa cimentícia
- Pastilha cerâmica 10x10 Azul Claro h=50cm / Massa acrílica com pintura látex na cor Branco gelo (Pantone Cool Gray 1C)em Placa cimentícia
- Pastilha cerâmica 10x10 Vermelha h=50cm / Massa acrílica com pintura látex na cor Branco gelo (Pantone Cool Gray 1C)em Placa cimentícia
- Pastilha cerâmica 10x10 Verde h=50cm / Massa acrílica com pintura látex na cor Branco gelo (Pantone Cool Gray 1C)em Placa cimentícia
- Pastilha cerâmica 10x10 Amarelo Ouro h=50cm / Massa acrílica com pintura látex na cor Azul celestial Suvinil (Pantone 297C) em Placa cimentícia
- Pastilha cerâmica 10x10 Cinza h=50cm / Massa acrílica com pintura látex na cor Amarelo Brilho Quente Suvinil (Pantone 116C) em Placa cimentícia
- Pastilha cerâmica 10x10 Vermelha h=50cm / Massa acrílica com pintura látex na cor Amarelo Brilho Quente Suvinil (Pantone 116C) em Placa cimentícia
- Pastilha cerâmica 10x10 Amarelo Ouro em Placa cimentícia
- Pastilha cerâmica 10x10 Azul Claro em Placa cimentícia
- Pastilha cerâmica 10x10 Cinza em Placa cimentícia
- Massa acrílica com pintura látex na cor Branco gelo (Pantone Cool Gray 1C) em Placa cimentícia
- Massa acrílica com pintura látex na cor Amarelo Brilho Quente Suvinil (Pantone 116C) em Placa pré moldada
- Massa acrílica com pintura látex na cor Azul Brilho Solitário Suvinil (Pantone 299C) em Placa cimentícia
- Massa acrílica com pintura látex na cor Branco gelo (Pantone Cool Gray 1C) em Placa pré moldada
- Massa acrílica com pintura látex na cor Vermelho Valentino Suvinil (Pantone 1797C) em Placa pré moldada
- Massa acrílica com pintura látex na cor Azul olho da Alma Suvinil (Pantone 636C) em Placa pré moldada
- Massa acrílica com pintura látex na cor Azul-Glacial Suvinil (Pantone 298C) em Placa pré moldada
- Massa acrílica com pintura látex na cor Azul Brilho Solitário Suvinil (Pantone 299C) em Placa pré moldada
- Massa acrílica com pintura látex na cor Azul "Borboleta Azul" Suvinil (Pantone 660C)em Placa pré moldada
- Massa acrílica com pintura látex na cor Azul Imaginação Fértil Suvinil (Pantone 2945C)em Placa pré moldada
- Massa acrílica com pintura látex na cor Amarelo Brilho Quente Suvinil (Pantone 116C) em Placa pré moldada
- Pastilha cerâmica 10x10 Azul Claro em Alvenaria
- Pastilha cerâmica 5x5 Branco Acetinado, peças de 30x30, em Placa cimentícia
- Revestimento Cerâmico 30x40 Branco Acetinado em Placa cimentícia
- Chapa perfurada galvanizada cinza
- Chapa de ACM Branco fosco 3mm
- Chapa de ACM Amarelo fosco 3mm
- Chapa de ACM Vermelho fosco 3mm
- Chapa de ACM Azul fosco 3mm

FORROS

- 1 Forro modular de PVC branco 62,5 x 62,5cm
- 2 Gesso acartonado RU + Pintura branca
- 3 Massa acrílica com pintura látex na cor Branco gelo (em laje)

*Checar tabela referencial anexa de Revestimentos do Projeto.

QUADRO DE REVISÕES

REVISÃO	DESCRIÇÃO	DATA	DESENHO
R00	Emissão inicial	06.01.2023	Antonio Luiz
R01	Ajustes gerais no projeto	31.03.2023	Antonio Luiz

APROVAÇÕES

PROPRIETÁRIO
ADEMAR STRINGARI JUNIOR:07429809901
Assinado digitalmente por ADEMAR STRINGARI JUNIOR:07429809901 DN: C=BR, O=ICP-Brasil, OU=AC SOLUTI Multipla v5, OU=Videoconferência, OU=Presencial, OU=Certificado PF A3, CN=ADEMAR STRINGARI JUNIOR:07429809901 Razão Social: ADEMAR STRINGARI JUNIOR Data: 2023.02.13 13:14:50 -03'00'
Joinville
MUNICÍPIO DE JOINVILLE
83.169.623/0001-10

RESPONSÁVEL TÉCNICO
FERNANDO STROISCH:84134518920
Assinado de forma digital por FERNANDO STROISCH:84134518920
Dados: 2023.06.29 09:48:33 -03'00'
FERNANDO STROISCH
CREA/SC 062522-0

ÉQUIPE TÉCNICA DA EMPRESA:
FERNANDO STROISCH
Engenheiro Civil
CREA/SC: 062522-0

PROPRIETÁRIO:	MUNICÍPIO DE JOINVILLE
EDIFICAÇÃO	C.E.I. MORRO DO MEIO
ENDEREÇO	Rua Otto Adolpho Augusto Vogelsanger, 130, Morro do Meio Joinville/SC
PROJETO	PROJETO ARQUITETÔNICO
CONTEÚDO	PLANTA DE FORRO

ARQUIVO	DATA
ARQ04_ 27 - PLANTA DE FORRO	31.03.2023

ETAPA	PQ.Lim
PROJETO EXECUTIVO	ARQ04/27
ESCALA: INDICADA	

FERNANDO STROISCH EMPREITEIRA | CREA n° 062522-0 | CNPJ 04.668.721/0001-96
Rua Sete de Setembro, 644 - BOX 13 - Centro - Blumenau | CEP 89010-200 | Fone: (47) 3917-8011 | e-mail: contato@fercon.eng.br

NOTA: TERMO DA LEI: É PROIBIDA QUALQUER REPRODUÇÃO, CÓPIA OU UTILIZAÇÃO DESTE PROJETO POR PESSOAS E TERCEIROS SEM AUTORIZAÇÃO DO PROPRIETÁRIO OU RESPONSÁVEL TÉCNICO.

ESTE PROJETO ARQUITETÔNICO ESTÁ EM PLENA CONFORMIDADE COM A LEI 12.378/2010 QUE REGULAMENTA A REPRESENTAÇÃO DE PROJETOS DE ARQUITETURA.

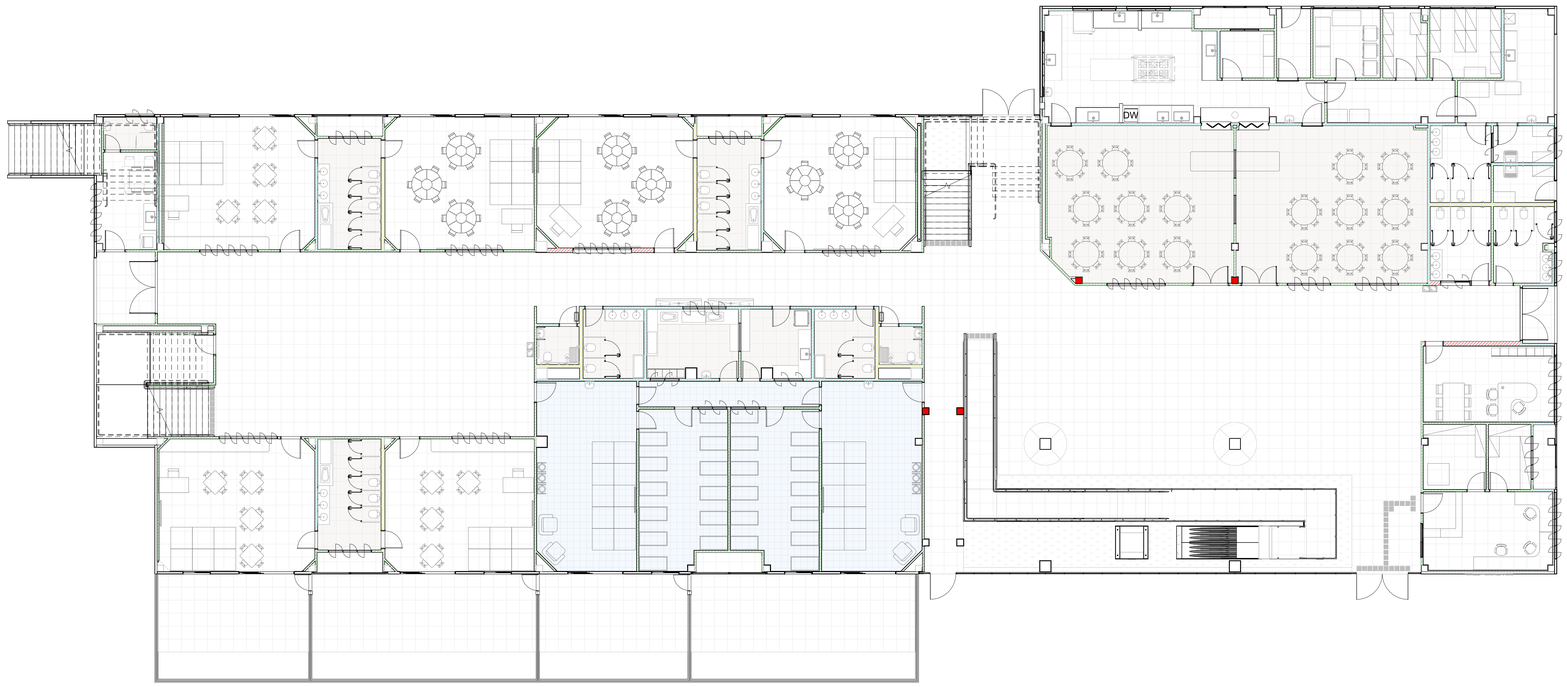

1 PLANTA DE LAYOUT TÉRREO
1 : 100

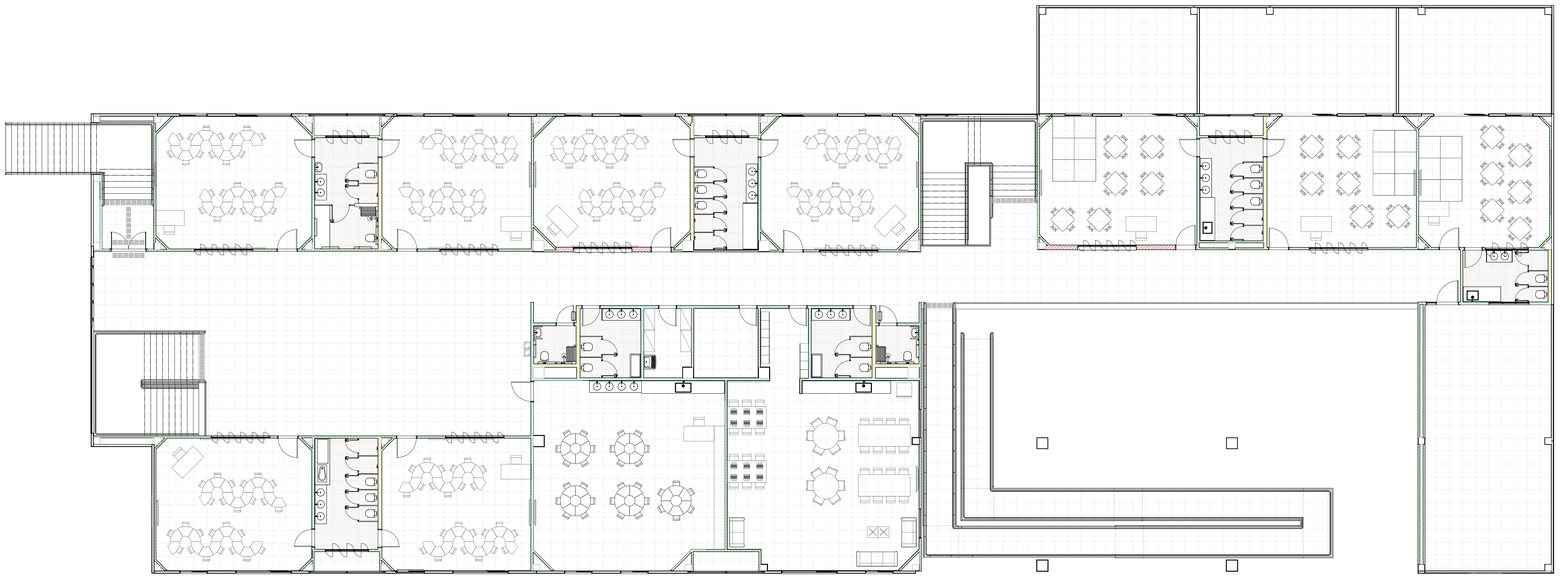

2 PLANTA DE LAYOUT SUPERIOR
1 : 100

NOS TERMOS DA LEI, É PROIBIDA QUALQUER REPRODUÇÃO, CÓPIA OU UTILIZAÇÃO DESTE PROJETO, DE FORMA TOTAL OU PARCIAL, A TERCEIROS SEM AUTORIZAÇÃO DO PROPRIETÁRIO OU RESPONSÁVEL TÉCNICO.

ESTE PROJETO ARQUITETÔNICO ESTÁ EM PLENA CONFORMIDADE COM A LEI 12.378/2010 QUE REGULAMENTA A REPRESENTAÇÃO DE PROJETOS DE ARQUITETURA.

QUADRO DE REVISÕES

REVISÃO	DESCRIÇÃO	DATA	DESENHO
R00	Emissão Inicial	06.01.2023	Antonio Luiz
R01	Ajustes gerais no projeto	31.03.2023	Antonio Luiz

APROVAÇÕES

PROPRIETÁRIO
ADEMAR STRINGARI JUNIOR:07414050901
Assinado digitalmente por ADEMAR STRINGARI JUNIOR:07414050901 DN: C=BR, O=ICP-Brasil, OU=Secretaria da Receita Federal do Brasil - RFB, OU=RFB e-CPF A1, OU=Videoconferência, OU=RFB e-CNPJ A1, CN=ADEMAR STRINGARI JUNIOR:07414050901 Razão: I am the author of this document Local: Joinville Data: 2023.03.31 13:14:27-03'00'
MUNICÍPIO DE JOINVILLE
83.169.825/0001-10

RESPONSÁVEL TÉCNICO
FERNANDO STROISCH:84134518920
Assinado de forma digital por FERNANDO STROISCH:84134518920 Dados: 2023.06.29 09:53:08 -03'00'
FERNANDO STROISCH
CREA/SC 062522-0

ÉQUIPE TÉCNICA DA EMPRESA:
FERNANDO STROISCH
Engenheiro Civil
CREA/SC: 062522-0

FERCON

Município de Joinville

PROPRIETÁRIO	MUNICÍPIO DE JOINVILLE
EDIFICAÇÃO	C.E.I. MORRO DO MEIO
ENDEREÇO	Rua Otto Adolpho Augusto Vogelsanger, 130, Morro do Meio Joinville/SC
PROJETO	PROJETO ARQUITETÔNICO
CONTEÚDO	PLANTA DE LAYOUT

ARQUIVO	ARQ05_27 - PLANTA DE LAYOUT	DATA	31.03.2023
ETAPA	PROJETO EXECUTIVO	FOLHA	ARQ05/27
ESCALA	1 : 100		

FERNANDO STROISCH EMPREITEIRA | CREA nº 062522-0 | CNPJ 04.666.721/0001-96
Rua Sete de Setembro, 644 - BOX 13 - Centro - Blumenau | CEP 89010-200 | Fone: (47) 3617-8011 | e-mail: contato@fercon.eng.br

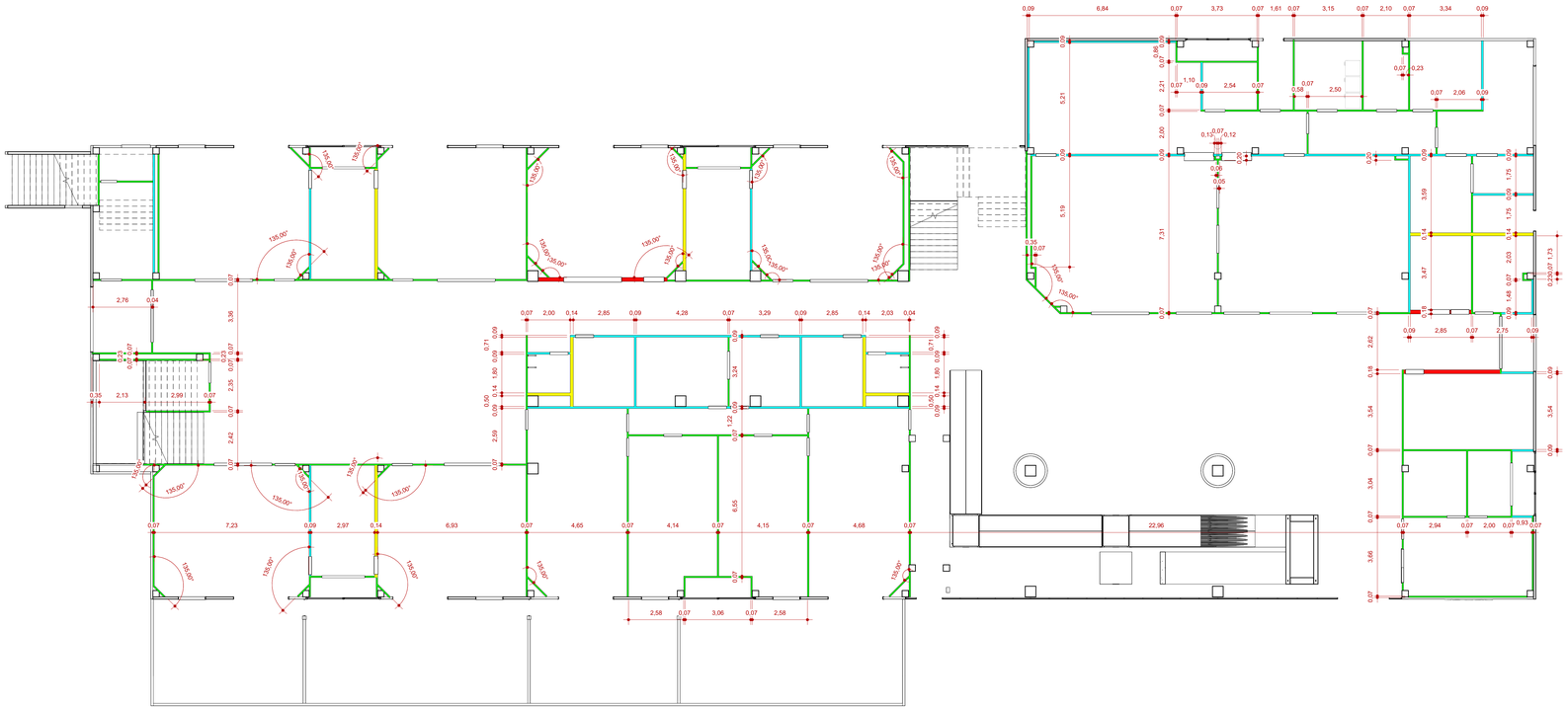

1 PAREDE SECA (LOCAÇÃO MONTANTES METÁLICOS) TÉRREO

1 : 100

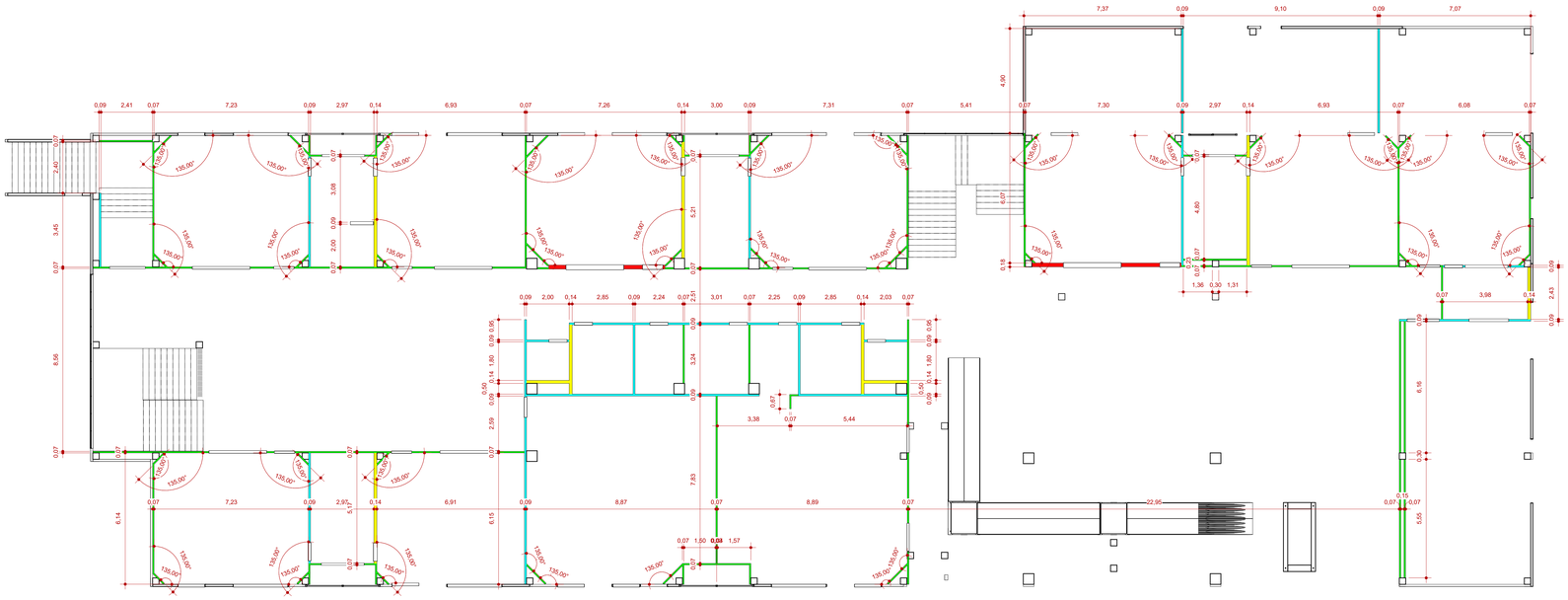

2 PAREDE SECA (LOCAÇÃO MONTANTES METÁLICOS) SUPERIOR

1 : 100

LEGENDA MONTANTES METÁLICOS

- Montante metálico esp.: 7cm
- Montante metálico esp.: 9cm
- Montante metálico esp.: 14cm (7+7)
- Montante metálico esp.: 18cm (9+9)

QUADRO DE REVISÕES

REVISÃO	DESCRIÇÃO	DATA	DESENHO
R00	Emissão Inicial	06.01.2023	Antonio Luiz
R01	Ajustes gerais no projeto	31.03.2023	Antonio Luiz

APROVAÇÕES

PROPRIETÁRIO

ADEMAR STRINGARI JUNIOR:07408090130

Assinado digitalmente por ADEMAR STRINGARI JUNIOR:07408090130 DN: C=BR, O=ICP-Brasil, OU=AC SOLUTI Multipla v5, OU=Secretaria da Receita Federal do Brasil - RFB, OU=RFB e-CNPJ A1, OU=ADEMAR STRINGARI JUNIOR:07408090130, CN=MUNICIPIO DE JOINVILLE:83.169.823/0001-10 Dados: 2023.03.31 15:15:11 -03'00'

MUNICIPIO DE JOINVILLE
83.169.823/0001-10

RESPONSÁVEL TÉCNICO

FERNANDO STROISCH:84134518920

Assinado de forma digital por FERNANDO STROISCH:84134518920
Dados: 2023.06.29 09:54:58 -03'00'

FERNANDO STROISCH
CREA/SC 062522-0

EQUIPE TÉCNICA DA EMPRESA:

FERNANDO STROISCH
Engenheiro Civil
CREA/SC: 062522-0

PROPRIETÁRIO	MUNICÍPIO DE JOINVILLE
EDIFICAÇÃO	C.E.I. MORRO DO MEIO
ENDEREÇO	Rua Otto Adolpho Augusto Vogelsanger, 130, Morro do Meio Joinville/SC
PROJETO	PROJETO ARQUITETÔNICO
CONTEÚDO	PLANTA DE DRYWALL

ARQUIVO	DATA
ARQ06_ 27 - PLANTA DE DRYWALL	31.03.2023

ETAPA: PROJETO EXECUTIVO
ESCALA: 1 : 100
FOLHA: ARQ06/27

FERNANDO STROISCH EMPREITEIRA | CREA nº 062522-0 | CNPJ 04.666.721/0001-96
Rua Sete de Setembro, 644 - BOX 15 - Centro - Blumenau | CEP 89010-200 | Fone: (47) 9611-8011 | e-mail: contato@fercon.eng.br

ESTE PROJETO ARQUITETÔNICO ESTÁ EM PLENA PROPRIEDADE INTELECTUAL DA EMPRESA REPRESENTAÇÃO DE PROJETOS DE ARQUITETURA

NOS TERMOS DA LEI, É PROIBIDA QUALQUER REPRODUÇÃO, UTILIZAÇÃO E ATRIBUIÇÃO DE PROJETOS A TERCEIROS SEM AUTORIZAÇÃO DO PROPRIETÁRIO OU RESPONSÁVEL TÉCNICO.

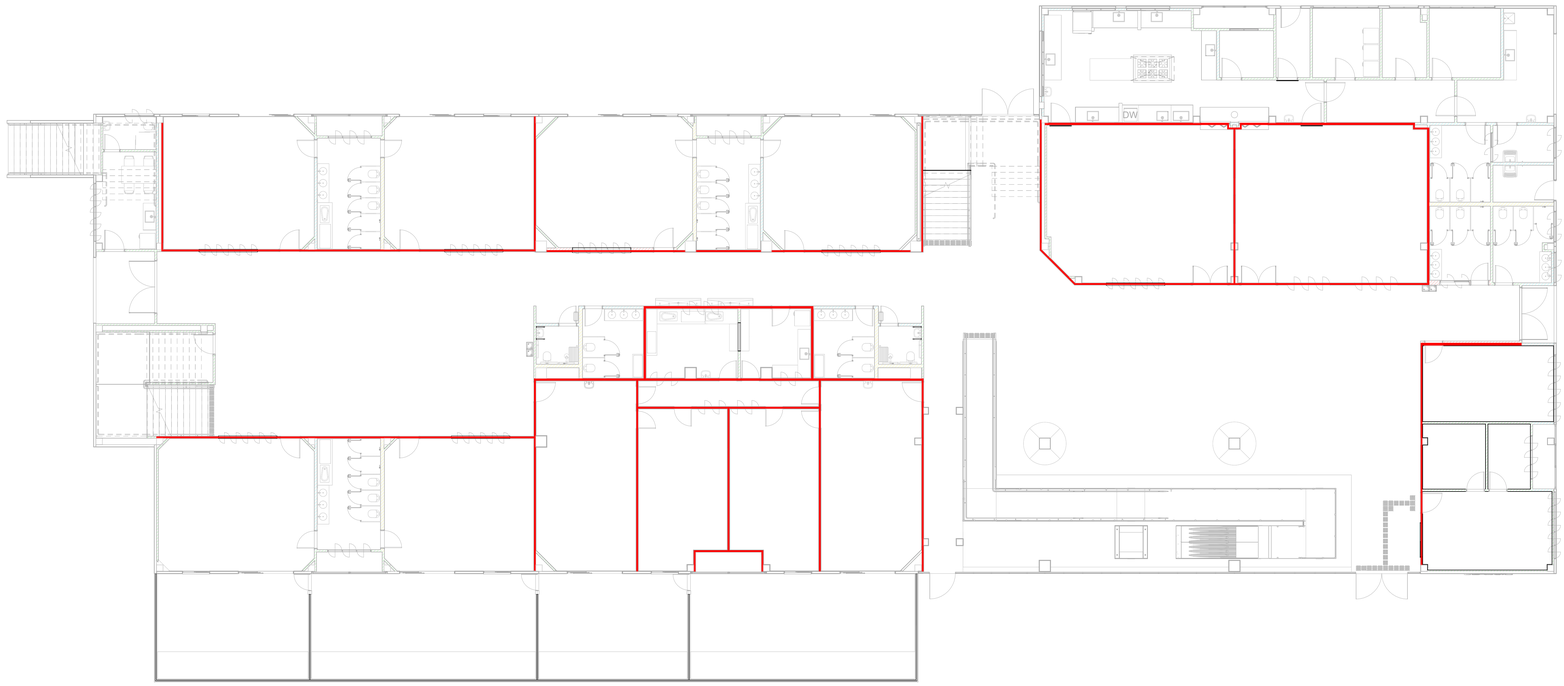

2 PLANTA DE ISOLAMENTO TÉRREO
1 : 100

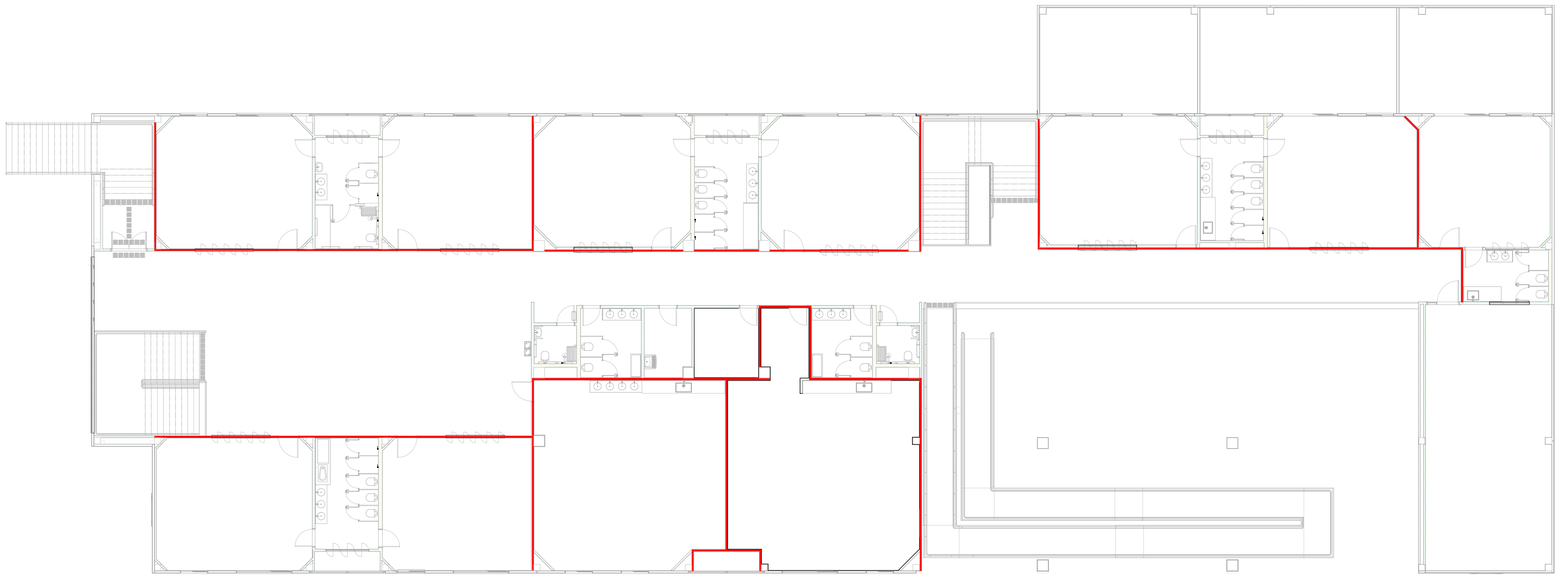

1 PLANTA DE ISOLAMENTO SUPERIOR
1 : 100

LEGENDA

LÃ DE ROCHA - Isolamento Acústico

QUADRO DE REVISÕES

REVISÃO	DESCRIÇÃO	DATA	DESENHO
R00	Emissão inicial	06.01.2023	Antonio Luiz
R01	Ajustes gerais no projeto	31.03.2023	Antonio Luiz

APROVAÇÕES

PROPRIETÁRIO
ADEMAR STRINGARI JUNIOR:07498980901
Assinado digitalmente por ADEMAR STRINGARI JUNIOR:07498980901 DN: C=BR, O=ICP-Brasil, OU=AC SOLUTI Multipla v5, OU=Videoconferência, OU=AC SOLUTI Pessoal PF v5, CN=ADEMAR STRINGARI JUNIOR:07498980901 Razão: I am the author of this document Localização: Data: 2023.01.18 13:16:07-03'00'
MUNICÍPIO DE JOINVILLE
83.169.623/0001-10

RESPONSÁVEL TÉCNICO
FERNANDO STROISCH:84134518920
Assinado de forma digital por FERNANDO STROISCH:84134518920
Dados: 2023.06.29 09:55:30 -03'00'
FERNANDO STROISCH
CREA/SC 062522-0

ÉQUIPE TÉCNICA DA EMPRESA:
FERNANDO STROISCH
Engenheiro Civil
CREA/SC: 062522-0

FERCON

Município de Joinville

PROPRIETÁRIO:	MUNICÍPIO DE JOINVILLE
EDIFICAÇÃO:	C.E.I. MORRO DO MEIO
ENDEREÇO:	Rua Otto Adolpho Augusto Vogelsanger, 130, Morro do Meio Joinville/SC
PROJETO:	PROJETO ARQUITETÔNICO
ARQUIVO:	ARQ07_27 - PLANTA DE ISOLAMENTO EM LÃ DE ROCHA
DATA:	31.03.2023
CONTEÚDO:	PLANTA DE ISOLAMENTO EM LÃ DE ROCHA
ETAPA:	PROJETO EXECUTIVO
ESCALA:	1 : 100
PG/Nº:	ARQ07/27

FERNANDO STROISCH EMPREITEIRA | CREA n° 062522-0 | CNPJ 04.668.721/0001-96
Rua Sete de Setembro, 644 - BOX 13 - Centro - Blumenau | CEP 89010-200 | Fone: (47) 3917-8011 | e-mail: contato@fercon.eng.br

NOTA TERMO DA LEI: É PROIBIDA QUALQUER REPRODUÇÃO, TOTAL OU PARCIAL, DOS DESENHOS, ESPECIFICAÇÕES E TERMOS SEM AUTORIZAÇÃO DO PROPRIETÁRIO OU RESPONSÁVEL TÉCNICO.

ESTE PROJETO ARQUITETÔNICO ESTÁ EM PLENA CONFORMIDADE COM A LEGISLAÇÃO VIGENTE PARA REPRESENTAÇÃO DE PROJETOS DE ARQUITETURA

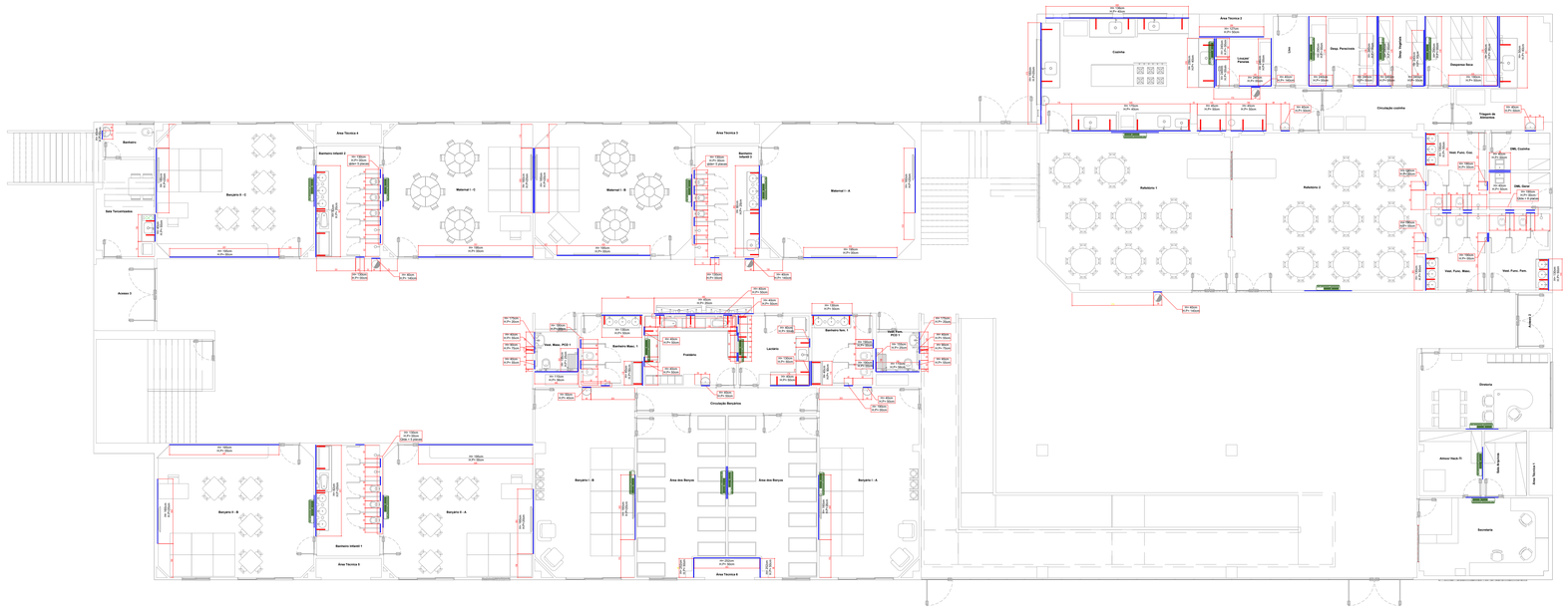

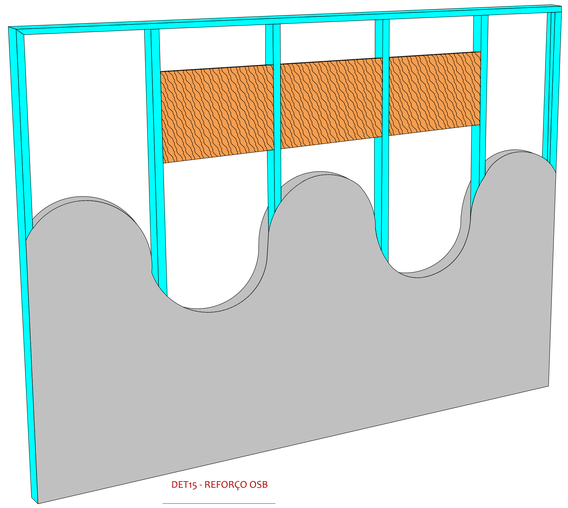

DET15 - REFORÇO OSB

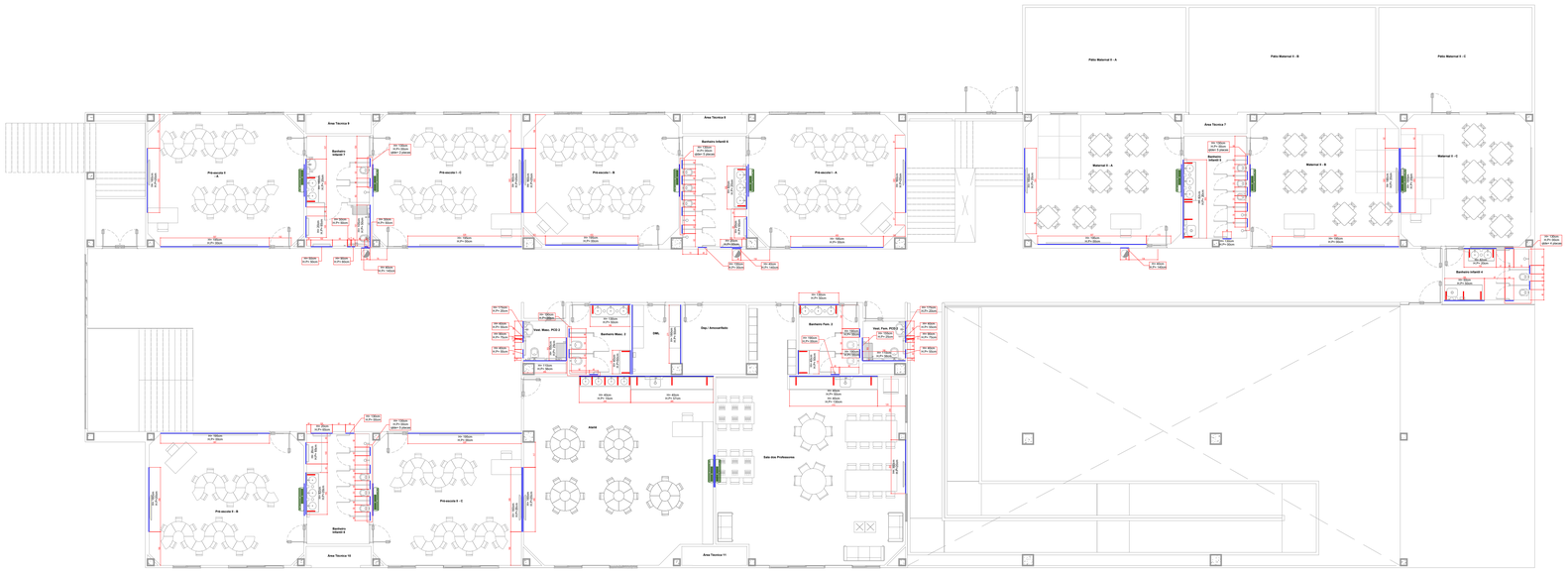

PLANTA DE REFORÇO EM OSB - TÉRREO E SUPERIOR

1 : 100

LEGENDA

REFORÇO OSB - 18mm
A fixação dos equipamentos externos deverão ocorrer através de bucha metálica basculante c/ parafuso específico para parede seca.

Localização da mão-francesa

Onde for instalado ar-condicionado deverá ser previsto placa OSB 18mm 150x50cm. Na planta baixa essas placas não foram representadas pois ocosionaria sobreposições c/ outras placas situadas em nível inferior.

H= Altura da placa OSB
H.P= Altura da placa OSB em relação ao piso acabado

Todas as medidas estão em centimetro

QUADRO DE REVISÕES

REVISÃO	DESCRIÇÃO	DATA	DESENHO
R00	Entrada Inicial	06.01.2023	Antonio Luiz
R01	Ajustes gerais no projeto	31.03.2023	Antonio Luiz

APROVAÇÕES

PROPRIETÁRIO
ADEMAR STRINGARI JUNIOR:07412980901
Assinado digitalmente por ADEMAR STRINGARI JUNIOR:07412980901 DN: C=BR, O=ICP-Brasil, OU=AC SOLUTI Multipla v5, OU=Videoconferência, OU=Presencial, OU=Certificado PF A3, CN=ADEMAR STRINGARI JUNIOR:07412980901 Dados: 2023.03.17 15:43:03-03'00'
MUNICÍPIO DE JOINVILLE
83.169.823/0001-10

RESPONSÁVEL TÉCNICO
FERNANDO STROISCH:84134518920
Assinado de forma digital por FERNANDO STROISCH:84134518920 Dados: 2023.06.29 09:56:46 -03'00'
FERNANDO STROISCH
CREA/SC 062522-0

EQUIPE TÉCNICA DA EMPRESA
FERNANDO STROISCH
Engenheiro Civil
CREA/SC: 062522-0

PROPRIETÁRIO	MUNICÍPIO DE JOINVILLE
EDIFICAÇÃO	C.E.I. MORRO DO MEIO
ENDEREÇO	Rua Otto Adolpho Augusto Vogelsanger, 130, Morro do Meio Joinville/SC
PROJETO	PROJETO ARQUITETÔNICO
ARQUIVO ATIVO	27 - PLANTA DE REFORÇO EM
DATA	31.03.2023
CONTEÚDO	PLANTA DE REFORÇO EM OSB
ETAPA	PROJETO EXECUTIVO
ESCALA	INDICADA
FOLHA	ARQ08/27

FERNANDO STROISCH EMPREITEIRA | CREA nº 062522-0 | CNPJ:04.666.721/0001-96
Rua Sete de Setembro, 644 - BOX 13 - Centro - Blumenau | CEP 89010-200 | Fone: (47) 9913-6511 | e-mail: contato@fercon.eng.br

NOS TERMOS DA LEI, É PROIBIDA QUALQUER REPRODUÇÃO, CÓPIA OU UTILIZAÇÃO DO PRESENTE PROJETO POR PESSOAS A TERCEIROS SEM AUTORIZAÇÃO DO PROPRIETÁRIO OU RESPONSÁVEL TÉCNICO

E ESTE PROJETO ARQUITETÔNICO ESTÁ EM PLENA VIGÊNCIA DE DIREITOS AUTORAIS, DE ACORDO COM REPRESENTAÇÃO DE PROJETOS DE ARQUITETURA

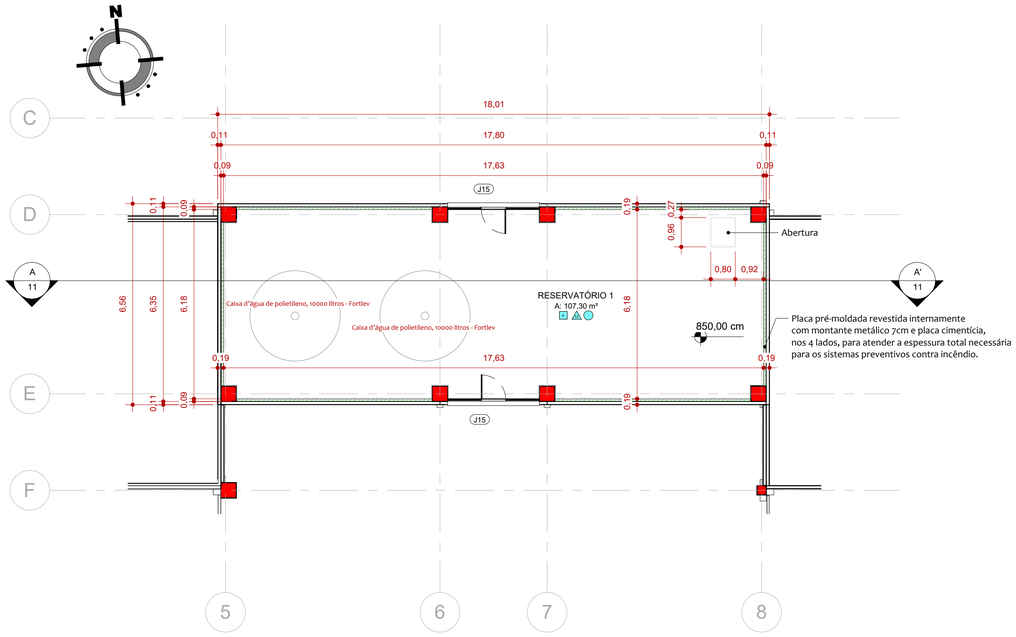

1 PLANTA RESERVATÓRIO 1

1 : 100

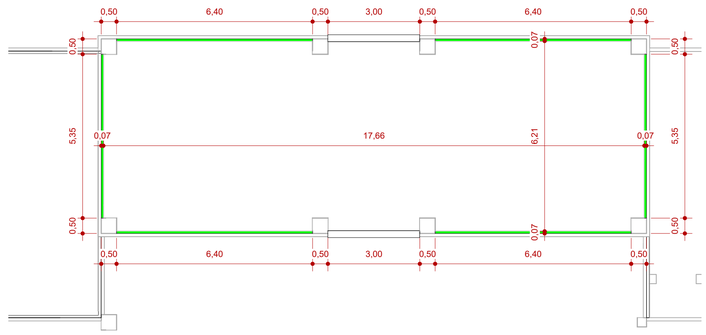

3 DRYWALL RESERVATÓRIO 1

1 : 100

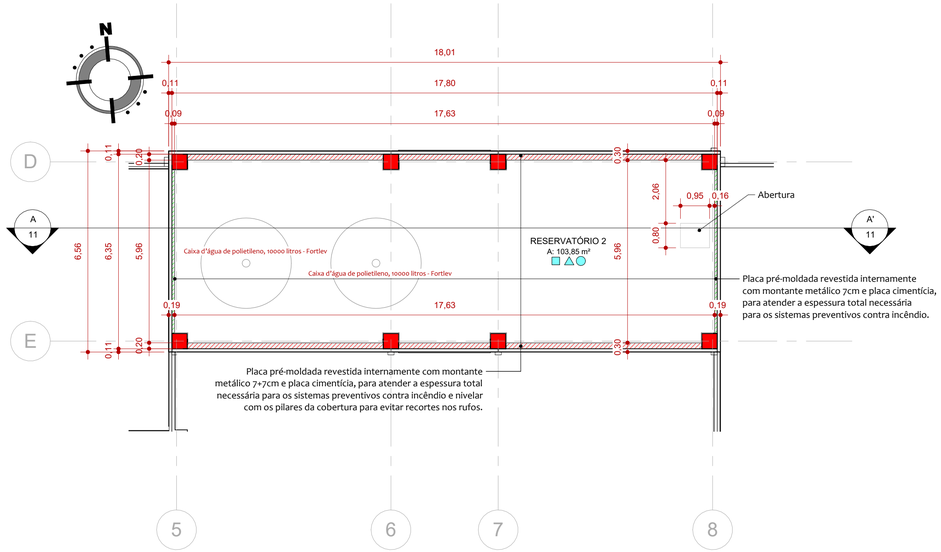

2 PLANTA RESERVATÓRIO 2

1 : 100

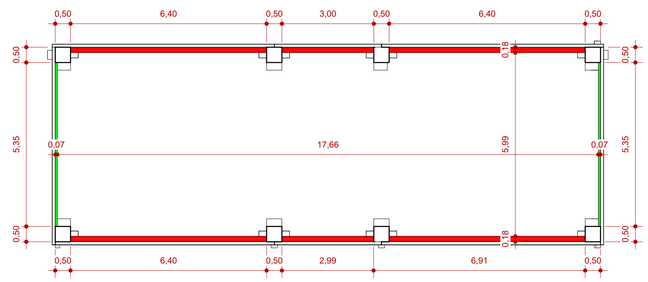

4 DRYWALL RESERVATÓRIO 2

1 : 100

LEGENDA DE REVESTIMENTOS *

PISOS

- 1 Porcelanato Cinza Acetinado 60x60cm Ref.: Hangar Chicago Portobello
- 2 Porcelanato Bege Acetinado 83x83cm Ref.: Valência Artens
- 3 Vinílico azul claro 30x30cm
- 4 Piso de concreto com acabamento polido

PAREDES

- 1. Pastilha cerâmica 10x10 Amarelo Ouro h=50cm / Massa acrílica com pintura látex na cor Branco gelo (Pantone Cool Gray 1C) em Placa cimentícia
- 2. Pastilha cerâmica 10x10 Azul Claro h=50cm / Massa acrílica com pintura látex na cor Branco gelo (Pantone Cool Gray 1C)em Placa cimentícia
- 3. Pastilha cerâmica 10x10 Vermelha h=50cm / Massa acrílica com pintura látex na cor Branco gelo (Pantone Cool Gray 1C)em Placa cimentícia
- 4. Pastilha cerâmica 10x10 Verde h=50cm / Massa acrílica com pintura látex na cor Branco gelo (Pantone Cool Gray 1C)em Placa cimentícia
- 5. Pastilha cerâmica 10x10 Amarelo Ouro h=50cm / Massa acrílica com pintura látex na cor Azul celestial Suvinil (Pantone 297C) em Placa cimentícia
- 6. Pastilha cerâmica 10x10 Cinza h=50cm / Massa acrílica com pintura látex na cor Amarelo Brilho Quente Suvinil (Pantone 116C) em Placa cimentícia
- 7. Pastilha cerâmica 10x10 Vermelha h=50cm / Massa acrílica com pintura látex na cor Amarelo Brilho Quente Suvinil (Pantone 116C) em Placa cimentícia
- 8. Pastilha cerâmica 10x10 Amarelo Ouro em Placa cimentícia
- 9. Pastilha cerâmica 10x10 Azul Claro em Placa cimentícia
- 10. Pastilha cerâmica 10x10 Cinza em Placa cimentícia
- 11. Massa acrílica com pintura látex na cor Branco gelo (Pantone Cool Gray 1C) em Placa cimentícia
- 12. Massa acrílica com pintura látex na cor Amarelo Brilho Quente Suvinil (Pantone 116C) em Placa pré moldada
- 13. Massa acrílica com pintura látex na cor Azul Brilho Solitário Suvinil (Pantone 299C) em Placa cimentícia
- 14. Massa acrílica com pintura látex na cor Branco gelo (Pantone Cool Gray 1C) em Placa pré moldada
- 15. Massa acrílica com pintura látex na cor Vermelho Valentino Suvinil (Pantone 1797C) em Placa pré moldada
- 16. Massa acrílica com pintura látex na cor Azul olho da Alma Suvinil (Pantone 636C) em Placa pré moldada
- 17. Massa acrílica com pintura látex na cor Azul-Glacial Suvinil (Pantone 298C) em Placa pré moldada
- 18. Massa acrílica com pintura látex na cor Azul Brilho Solitário Suvinil (Pantone 299C) em Placa pré moldada
- 19. Massa acrílica com pintura látex na cor Azul "Borboleta Azul" Suvinil (Pantone 660C)em Placa pré moldada
- 20. Massa acrílica com pintura látex na cor Azul Imaginação Fértil Suvinil (Pantone 2945C)em Placa pré moldada
- 21. Massa acrílica com pintura látex na cor Amarelo Brilho Quente Suvinil (Pantone 116C) em Placa pré moldada
- 22. Pastilha cerâmica 10x10 Azul Claro em Alvenaria
- 23. Pastilha cerâmica 5x5 Branco Acetinado, peças de 30x30, em Placa cimentícia
- 24. Revestimento Cerâmico 30x40 Branco Acetinado em Placa cimentícia
- 25. Chapa perfurada galvanizada cinza
- 26. Chapa de ACM Branco fosco 3mm
- 27. Chapa de ACM Amarelo fosco 3mm
- 28. Chapa de ACM Vermelho fosco 3mm
- 29. Chapa de ACM Azul fosco 3mm

FORROS

- 0 FORROS
- 1 Forro modular de PVC branco 62,5 x 62,5cm
- 2 Gesso acartonado RU + Pintura branca
- 3 Massa acrílica com pintura látex na cor Branco gelo (em laje)

*Checar tabela referencial anexa de Revestimentos do Projeto.

LEGENDA MONTANTES METÁLICOS

- Montante metálico esp.: 7cm
- Montante metálico esp.: 9cm
- Montante metálico esp.: 14cm (7+7)
- Montante metálico esp.: 18cm (9+9)

TABELA DE ESQUADRIAS - JANELAS COBERTURA					
ID	LARGURA	ALTURA	PEITORIL	QNTD	Descrição
J15	295	150	169,8	2	Janela com esquadria de alumínio branco - 2 folhas venezianas fixas + esquadria de abrir 1 folha

TABELA DE AMBIENTES COBERTURA/BARRILETE			
Nível	Nome	Área	Perímetro
COBERTURA	RESERVATÓRIO 1	107,30 m²	51,06 m
Total geral: 1		107,30 m²	51,06 m

QUADRO DE REVISÕES

REVISÃO	DESCRIÇÃO	DATA	DESENHO
R00	Emissão Inicial	06.01.2023	Antonio Luiz
R01	Ajustes gerais no projeto	31.03.2023	Antonio Luiz

APROVAÇÕES

PROPRIETÁRIO
ADEMAR STRINGARI JUNIOR:07412198901
MUNICÍPIO DE JOINVILLE
83.169.623/0001-10

Assinado digitalmente por ADEMAR STRINGARI JUNIOR:07414980901
NOME:C=BR, O=ICP-Brasil, OU=AC SOLUTI Multipla v5, OU=Presencial, OU=RFB e-CNPJ A3, CN=ADEMAR STRINGARI JUNIOR:07414980901
Localização:
Data: 2023.07.03 13:18:15-03'00'

RESPONSÁVEL TÉCNICO
FERNANDO STROISCH:84134518920
Assinado de forma digital por FERNANDO STROISCH:84134518920
Dados: 2023.06.29 09:57:10 -03'00'
FERNANDO STROISCH
CREA/SC 062522-0

EQUIPE TÉCNICA DA EMPRESA
FERNANDO STROISCH
Engenheiro Civil
CREA/SC: 062522-0

PROPRIETÁRIO	MUNICÍPIO DE JOINVILLE
EDIFICAÇÃO	C.E.I. MORRO DO MEIO
ENDEREÇO	Rua Otto Adolpho Augusto Vogelsanger, 130, Morro do Meio Joinville/SC
PROJETO	PROJETO ARQUITETÔNICO
CONTEÚDO	PLANTA BAIXA RESERVATÓRIOS

ARQUIVO: ARQ09_27 - PLANTA BAIXA RESERVATÓRIOS
DATA: 31.03.2023
ETAPA: PROJETO EXECUTIVO
ESCALA: INDICADA
FOLHA: ARQ09/27

FERNANDO STROISCH EMPREITEIRA | CREA n° 062522-0 | CNPJ 04.666.721/0001-96
Rua Sete de Setembro, 644 - BOX 13 - Centro - Blumenau | CEP 89010-200 | Fone: (47) 3611-8011 | e-mail: contato@fercon.eng.br

NOS TERMOS DA LEI, É PROIBIDA QUALQUER REPRODUÇÃO, UTILIZAÇÃO, ALTERAÇÃO OU FORNECIMENTO DE INFORMAÇÕES A TERCEIROS SEM AUTORIZAÇÃO DO PROPRIETÁRIO OU RESPONSÁVEL TÉCNICO.

ESTE PROJETO ARQUITETÔNICO ESTÁ EM FASE DE ANÁLISE PARA APROVAÇÃO, NÃO SENDO ADMITIDO PARA REPRESENTAÇÃO DE PROJETOS DE ARQUITETURA

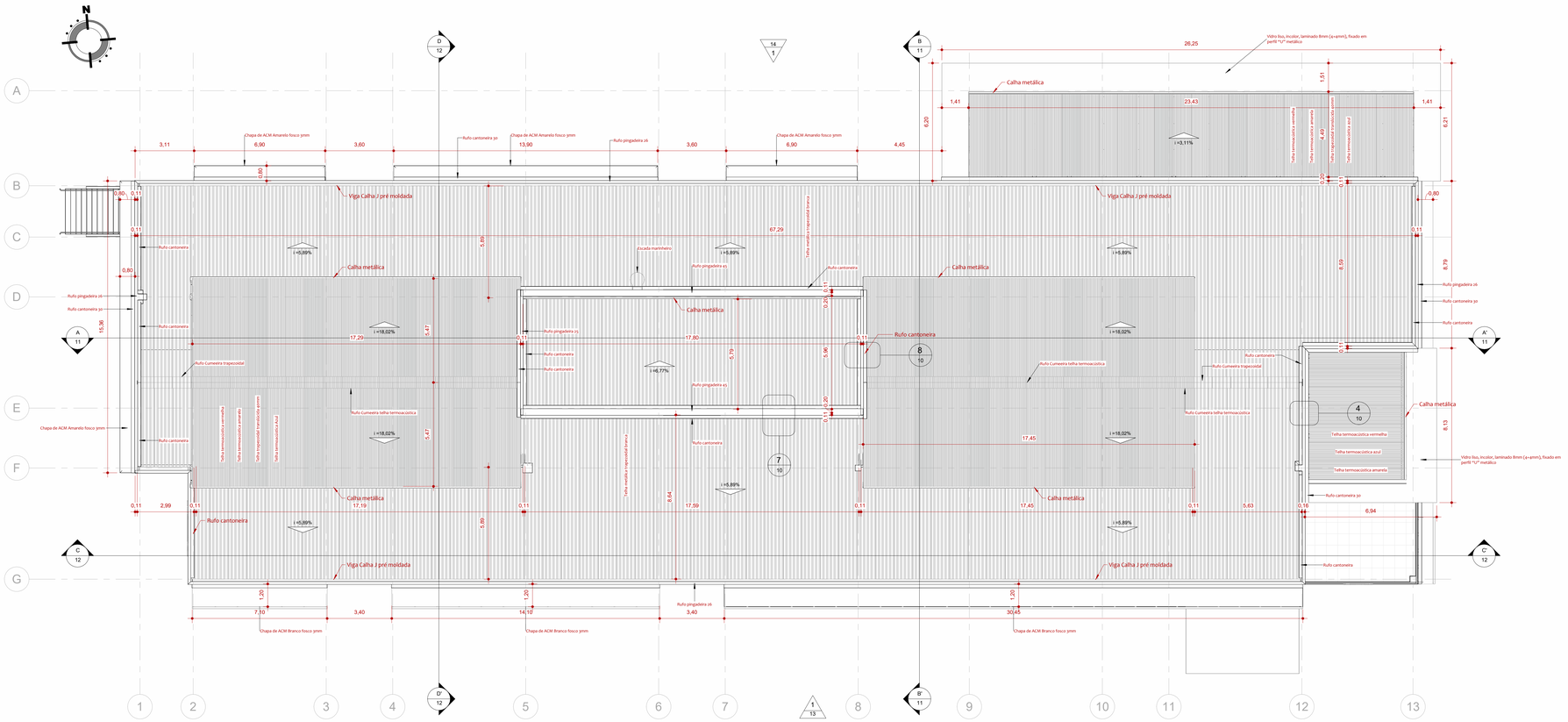

1 COBERTURA GERAL
1 : 100

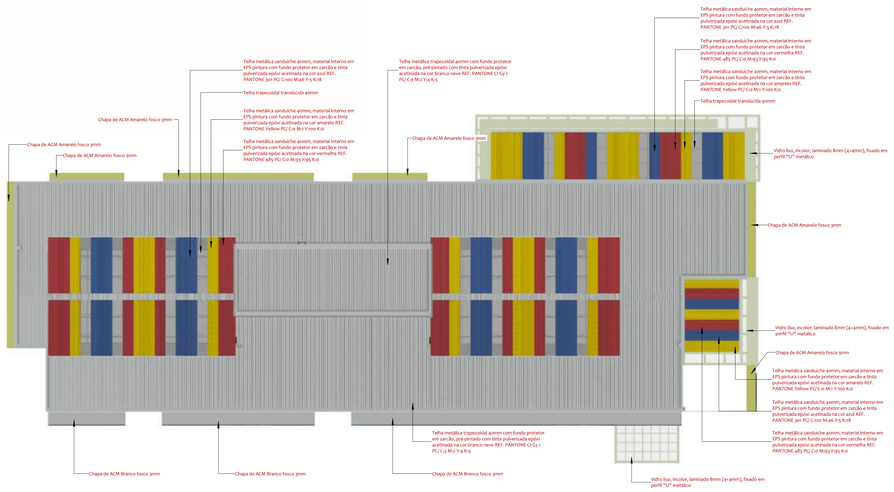

2 IDENTIFICAÇÃO DAS COBERTURAS
1 : 200

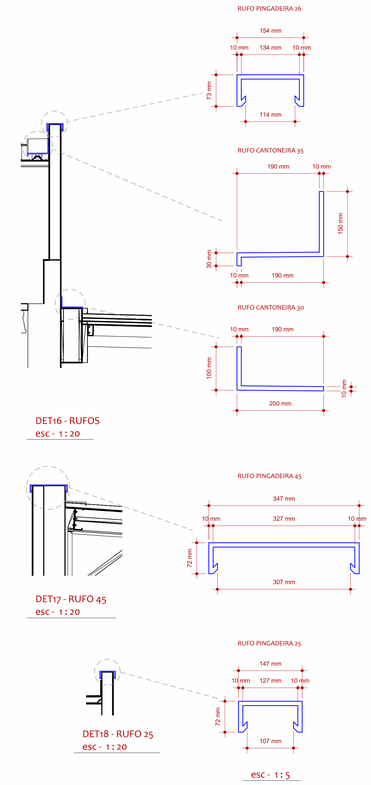

QUADRO DE REVISÕES			
REVISÃO	DESCRIÇÃO	DATA	DESENHO
REV	Emissão inicial	06.01.2023	Antonio Luiz
REV1	Ajustes gerais no projeto	31.03.2023	Antonio Luiz

APROVAÇÕES

PROPRIETÁRIO
ADEMAR STRINGARI JUNIOR:07414980901
Assinado digitalmente por ADEMAR STRINGARI JUNIOR:07414980901
DN: C=BR, O=ICP-Brasil, OU=AC SOLUTI Multipla v5, OU=Presencial, OU=00000000000191, OU=Presencial, OU=RFB e-CNPJ A3, CN=ADEMAR STRINGARI JUNIOR:07414980901
Razão Social: MUNICIPIO DE JOINVILLE
Data: 2023.03.28 15:19:15 -03'00'
4980901Joinville
MUNICIPIO DE JOINVILLE
83.199.820/0001-10

RESPONSÁVEL TÉCNICO
FERNANDO STROISCH:84134518920
Assinado de forma digital por FERNANDO STROISCH:84134518920
Dados: 2023.06.29 09:57:36 -03'00'
FERNANDO STROISCH
CREA/SC 062522-0

EQUIPE TÉCNICA DA EMPRESA
FERNANDO STROISCH
Engenheiro Civil
CREA/SC: 062522-0

PROPRIETÁRIO	MUNICÍPIO DE JOINVILLE
EDIFICAÇÃO	C.E.I. MORRO DO MEIO
ENDEREÇO	Rua Otto Adolpho Augusto Vogelsanger, 130, Morro do Meio Joinville/SC
PROJETO	PROJETO ARQUITETÔNICO
CONTEÚDO	PLANTA DE COBERTURA

ARQUIVO	DATA
ARQ10_ 27 - PLANTA DE COBERTURA	31.03.2023
ETAPA: PROJETO EXECUTIVO	FOLHA: ARQ10/27
ESCALA: INDICADA	

FERNANDO STROISCH EMPREITEIRA ; CREA : nº 062522-0 ; CNPJ 04.688.721/0001-66
Rua Sete de Setembro, 644 - BOX 13 - Centro - Blumenau ; CEP 89010-200 ; Fone: (47) 3611-6011 ; e-mail: contato@fercon.eng.br

NOS TERMOS DA LEI, É PROIBIDA QUALQUER REPRODUÇÃO, CÓPIA OU UTILIZAÇÃO DESTE PROJETO, DE FORMA PARCIAL OU TOTAL, A TERCEIROS SEM AUTORIZAÇÃO DO PROPRIETÁRIO OU RESPONSÁVEL TÉCNICO.

ESTE PROJETO ARQUITETÔNICO ESTÁ EM PLENA CONFORMIDADE COM A LEI 12.378 DE 31/12/2010 (Exercício profissional de Arquitetura e Urbanismo) e REPRESENTAÇÃO DE PROJETOS DE ARQUITETURA

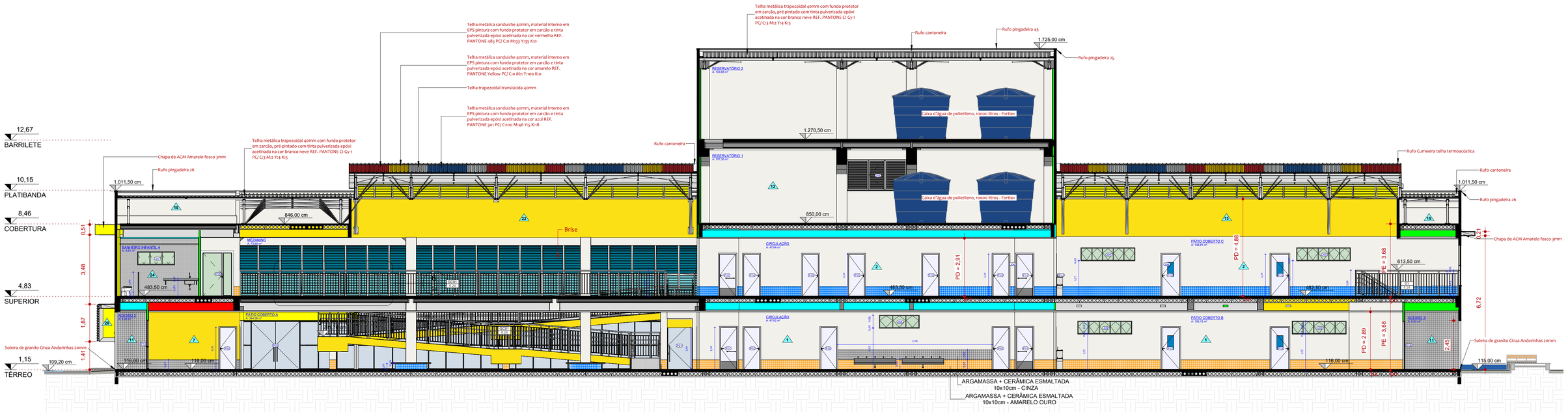

2 CORTE AA'

1 : 100

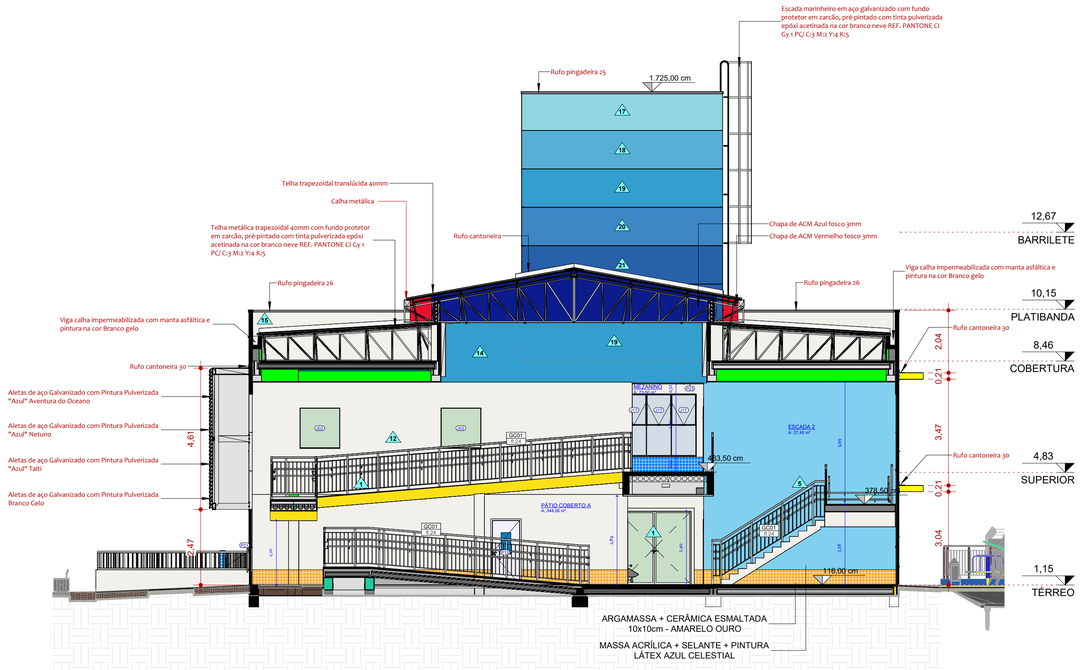

1 CORTE BB'

1 : 100

LEGENDA DE REVESTIMENTOS *

- PISOS
- 1 Porcelanato Cinza Acetinado 60x60cm Ref.: Hangar Chicago Portobello
- 2 Porcelanato Bege Acetinado 83x83cm Ref.: Valência Artens
- 3 Vinílico azul claro 30x30cm
- 4 Piso de concreto com acabamento polido

- PAREDES
- 1 Pastilha cerâmica 10x10 Amarelo Ouro h=50cm / Massa acrílica com pintura látex na cor Branco gelo (Pantone Cool Gray 1C) em Placa cimentícia
- 2 Pastilha cerâmica 10x10 Azul Claro h=50cm / Massa acrílica com pintura látex na cor Branco gelo (Pantone Cool Gray 1C)em Placa cimentícia
- 3 Pastilha cerâmica 10x10 Vermelha h=50cm / Massa acrílica com pintura látex na cor Branco gelo (Pantone Cool Gray 1C)em Placa cimentícia
- 4 Pastilha cerâmica 10x10 Verde h=50cm / Massa acrílica com pintura látex na cor Branco gelo (Pantone Cool Gray 1C)em Placa cimentícia
- 5 Pastilha cerâmica 10x10 Amarelo Ouro h=50cm / Massa acrílica com pintura látex na cor Azul celestial Suvinil (Pantone 297C) em Placa cimentícia
- 6 Pastilha cerâmica 10x10 Cinza h=50cm / Massa acrílica com pintura látex na cor Amarelo Brilho Quente Suvinil (Pantone 116C) em Placa cimentícia
- 7 Pastilha cerâmica 10x10 Vermelha h=50cm / Massa acrílica com pintura látex na cor Amarelo Brilho Quente Suvinil (Pantone 116C) em Placa cimentícia
- 8 Pastilha cerâmica 10x10 Amarelo Ouro em Placa cimentícia
- 9 Pastilha cerâmica 10x10 Azul Claro em Placa cimentícia
- 10 Pastilha cerâmica 10x10 Cinza em Placa cimentícia
- 11 Massa acrílica com pintura látex na cor Branco gelo (Pantone Cool Gray 1C) em Placa cimentícia
- 12 Massa acrílica com pintura látex na cor Amarelo Brilho Quente Suvinil (Pantone 116C) em Placa pré moldada
- 13 Massa acrílica com pintura látex na cor Azul Brilho Solitário Suvinil (Pantone 299C) em Placa cimentícia
- 14 Massa acrílica com pintura látex na cor Branco gelo (Pantone Cool Gray 1C) em Placa pré moldada
- 15 Massa acrílica com pintura látex na cor Vermelho Valentino Suvinil (Pantone 1797C) em Placa pré moldada
- 16 Massa acrílica com pintura látex na cor Azul olho da Alma Suvinil (Pantone 636C) em Placa pré moldada
- 17 Massa acrílica com pintura látex na cor Azul-Glacial Suvinil (Pantone 298C) em Placa pré moldada
- 18 Massa acrílica com pintura látex na cor Azul Brilho Solitário Suvinil (Pantone 299C) em Placa pré moldada
- 19 Massa acrílica com pintura látex na cor Azul "Borboleta Azul" Suvinil (Pantone 660C)em Placa pré moldada
- 20 Massa acrílica com pintura látex na cor Azul Imaginação Fértil Suvinil (Pantone 2945C)em Placa pré moldada
- 21 Massa acrílica com pintura látex na cor Amarelo Brilho Quente Suvinil (Pantone 116C) em Placa pré moldada
- 22 Pastilha cerâmica 10x10 Azul Claro em Alvenaria
- 23 Pastilha cerâmica 5x5 Branco Acetinado, peças de 30x30, em Placa cimentícia
- 24 Revestimento Cerâmico 30x40 Branco Acetinado em Placa cimentícia
- 25 Chapa perfurada galvanizada cinza
- 26 Chapa de ACM Branco fosco 3mm
- 27 Chapa de ACM Amarelo fosco 3mm
- 28 Chapa de ACM Vermelho fosco 3mm
- 29 Chapa de ACM Azul fosco 3mm
- 30 Chapa de ACM Azul fosco 3mm

- 0 FORROS
- 1 Forro modular de PVC branco 62,5 x 62,5cm
- 2 Gesso acartonado RU + Pintura branca
- 3 Massa acrílica com pintura látex na cor Branco gelo (em laje)

*Checar tabela referencial anexa de Revestimentos do Projeto.

LEGENDA DE ABREVIAÇÕES

PA	Piso acabado, é a altura final do revestimento do piso (porcelanato)
PO	Piso osso, é a altura do piso estrutural
PD	Pé direito, é a altura livre, do piso acabado (PA) até o forro
PE	Pé esquerdo, é a altura real do nível, do piso osso à osso (PO)

QUADRO DE REVISÕES

REVISÃO	DESCRIÇÃO	DATA	DESENHO
R00	Emissão Inicial	06.01.2023	Antonio Luiz
R01	Ajustes gerais no projeto	31.03.2023	Antonio Luiz

APROVAÇÕES

PROPRIETÁRIO
ADEMAR STRINGARI JUNIOR:07414980901
Assinado digitalmente por ADEMAR STRINGARI JUNIOR:07414980901
ACCVRBR, OI=ICP-Brasil, OU=AC SOLUTI Multipla v5, OU= 28708500176, OU=Presencial, CN=ADEMAR STRINGARI JUNIOR:07414980901
Motivo: Joinville
Data: 2023.07.03 13:20:16-03'00'
MUNICÍPIO DE JOINVILLE
83.169.623/0001-10

RESPONSÁVEL TÉCNICO
FERNANDO STROISCH:84134518920
Assinado de forma digital por FERNANDO STROISCH:84134518920
Dados: 2023.06.29 09:58:02 -03'00'
FERNANDO STROISCH
CREA/SC 062522-0

EQUIPE TÉCNICA DA EMPRESA

FERNANDO STROISCH
Engenheiro Civil
CREA/SC: 062522-0

FERCON

Município de Joinville

PROPRIETÁRIO	MUNICÍPIO DE JOINVILLE
EDIFICAÇÃO	C.E.I. MORRO DO MEIO
ENDEREÇO	Rua Otto Adolpho Augusto Vogelsanger, 130, Morro do Meio Joinville/SC
PROJETO	PROJETO ARQUITETÔNICO
ARQUIVO	ARQ11_ 27 - CORTES AA' e BB'
DATA	31.03.2023
CONTEÚDO	CORTES AA' e BB'
ETAPA	PROJETO EXECUTIVO
ESCALA	INDICADA
FOLHA	ARQ11/27

FERNANDO STROISCH EMPREITEIRA | CREA nº 062522-0 | CNPJ 04.866.721/0001-96
Rua Sete de Setembro, 644 - BOX 13 - Centro - Blumenau | CEP 89010-200 | Fone: (47) 9611-8011 | e-mail: contato@fercon.eng.br

NOS TERMOS DA LEI, É PROIBIDA QUALQUER REPRODUÇÃO, UTILIZAÇÃO, ALTERAÇÃO OU FORNECIMENTO DE INFORMAÇÕES A TERCEIROS SEM AUTORIZAÇÃO DO PROPRIETÁRIO OU RESPONSÁVEL TÉCNICO.

ESTE PROJETO ARQUITETÔNICO ESTÁ EM PLENA CONFORMIDADE COM A LEI FEDERAL Nº 12.378 DE 2010 REPRESENTAÇÃO DE PROJETOS DE ARQUITETURA

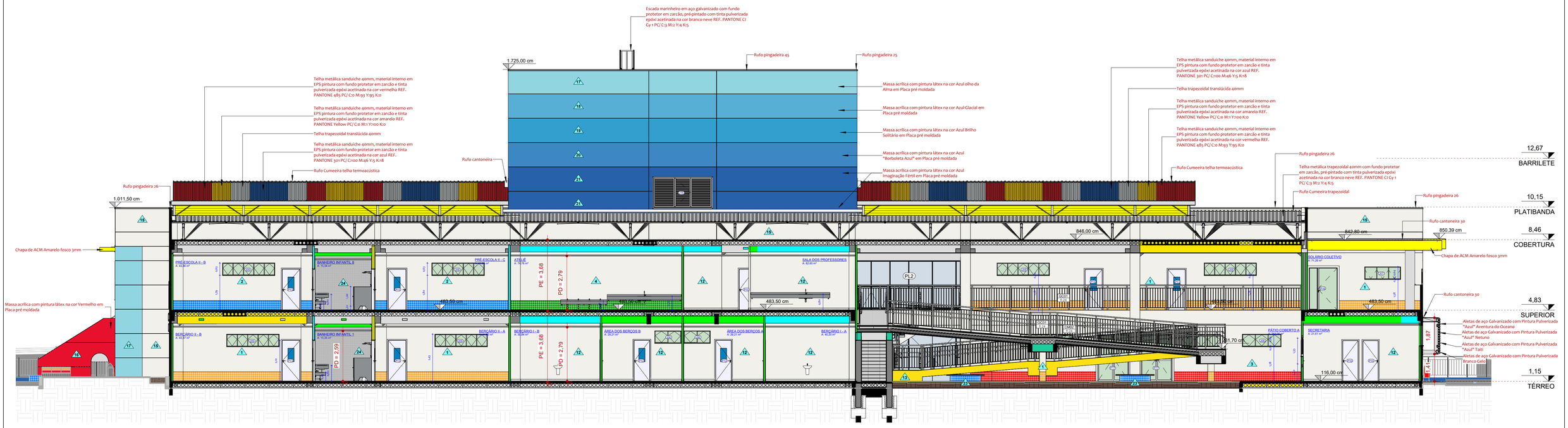

1 CORTE CC'

1 : 100

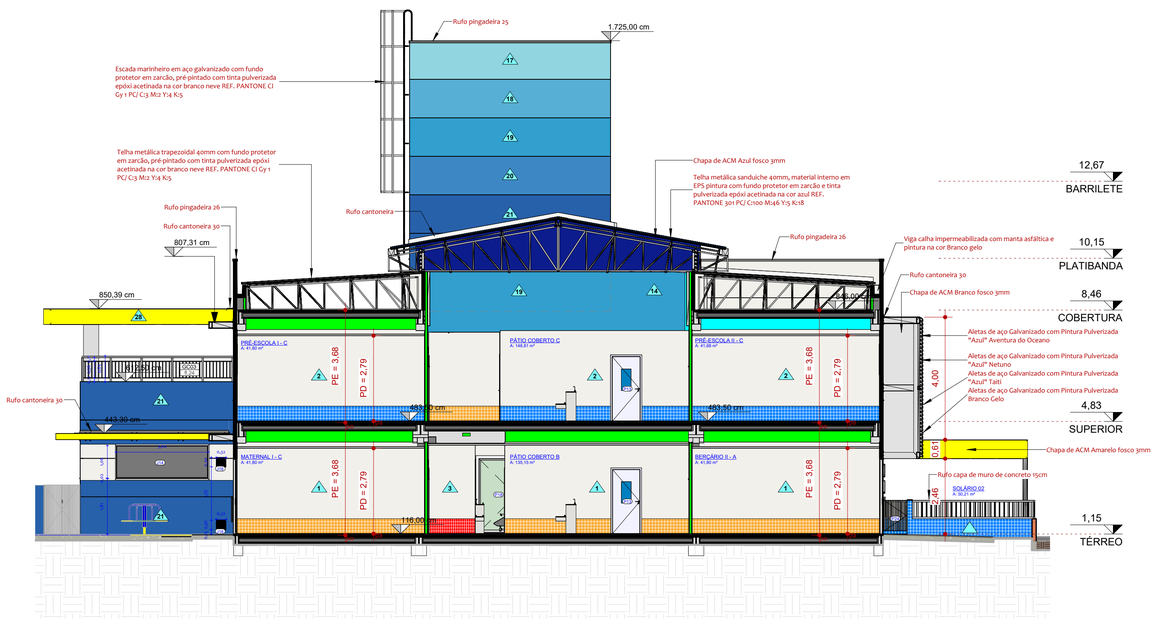

2 CORTE DD'

1 : 100

LEGENDA DE REVESTIMENTOS *

PISOS

- 1 Porcelanato Cinza Acetinado 60x60cm Ref.: Hangar Chicago Portobello
- 2 Porcelanato Bege Acetinado 83x83cm Ref.: Valência Artens
- 3 Vinílico azul claro 30x30cm
- 4 Piso de concreto com acabamento polido

PAREDES

- 1 Pastilha cerâmica 10x10 Amarelo Ouro h=50cm / Massa acrílica com pintura látex na cor Branco gelo (Pantone Cool Gray 1C) em Placa cimentícia
- 2 Pastilha cerâmica 10x10 Azul Claro h=50cm / Massa acrílica com pintura látex na cor Branco gelo (Pantone Cool Gray 1C)em Placa cimentícia
- 3 Pastilha cerâmica 10x10 Vermelha h=50cm / Massa acrílica com pintura látex na cor Branco gelo (Pantone Cool Gray 1C)em Placa cimentícia
- 4 Pastilha cerâmica 10x10 Verde h=50cm / Massa acrílica com pintura látex na cor Branco gelo (Pantone Cool Gray 1C)em Placa cimentícia
- 5 Pastilha cerâmica 10x10 Amarelo Ouro h=50cm / Massa acrílica com pintura látex na cor Azul celestial Suvinil (Pantone 297C) em Placa cimentícia
- 6 Pastilha cerâmica 10x10 Cinza h=50cm / Massa acrílica com pintura látex na cor Amarelo Brilho Quente Suvinil (Pantone 116C) em Placa cimentícia
- 7 Pastilha cerâmica 10x10 Vermelha h=50cm / Massa acrílica com pintura látex na cor Amarelo Brilho Quente Suvinil (Pantone 116C) em Placa cimentícia
- 8 Pastilha cerâmica 10x10 Amarelo Ouro em Placa cimentícia
- 9 Pastilha cerâmica 10x10 Azul Claro em Placa cimentícia
- 10 Pastilha cerâmica 10x10 Cinza em Placa cimentícia
- 11 Massa acrílica com pintura látex na cor Branco gelo (Pantone Cool Gray 1C) em Placa cimentícia
- 12 Massa acrílica com pintura látex na cor Amarelo Brilho Quente Suvinil (Pantone 116C) em Placa pré moldada
- 13 Massa acrílica com pintura látex na cor Azul Brilho Solitário Suvinil (Pantone 299C) em Placa cimentícia
- 14 Massa acrílica com pintura látex na cor Branco gelo (Pantone Cool Gray 1C) em Placa pré moldada
- 15 Massa acrílica com pintura látex na cor Vermelho Valentino Suvinil (Pantone 1797C) em Placa pré moldada
- 16 Massa acrílica com pintura látex na cor Azul olho da Alma Suvinil (Pantone 636C) em Placa pré moldada
- 17 Massa acrílica com pintura látex na cor Azul-Glacial Suvinil (Pantone 298C) em Placa pré moldada
- 18 Massa acrílica com pintura látex na cor Azul Brilho Solitário Suvinil (Pantone 299C) em Placa pré moldada
- 19 Massa acrílica com pintura látex na cor Azul "Borboleta Azul" Suvinil (Pantone 660C)em Placa pré moldada
- 20 Massa acrílica com pintura látex na cor Azul Imaginação Fértil Suvinil (Pantone 2945C)em Placa pré moldada
- 21 Massa acrílica com pintura látex na cor Amarelo Brilho Quente Suvinil (Pantone 116C) em Placa pré moldada
- 22 Pastilha cerâmica 10x10 Azul Claro em Alvenaria
- 23 Pastilha cerâmica 5x5 Branco Acetinado, peças de 30x30, em Placa cimentícia
- 24 Revestimento Cerâmico 30x40 Branco Acetinado em Placa cimentícia
- 25 Chapa perfurada galvanizada cinza
- 26 Chapa de ACM Branco fosco 3mm
- 27 Chapa de ACM Amarelo fosco 3mm
- 28 Chapa de ACM Vermelho fosco 3mm
- 29 Chapa de ACM Azul fosco 3mm

FORROS

- 0 Forro modular de PVC branco 62,5 x 62,5cm
- 1 Gesso acartonado RU + Pintura branca
- 2 Massa acrílica com pintura látex na cor Branco gelo (em laje)

*Checar tabela referencial anexa de Revestimentos do Projeto.

QUADRO DE REVISÕES

REVISÃO	DESCRIÇÃO	DATA	DESENHO
R00	Emissão Inicial	06.01.2023	Antonio Luiz
R01	Ajustes gerais no projeto	31.03.2023	Antonio Luiz

APROVAÇÕES

PROPRIETÁRIO
ADEMAR STRINGARI JUNIOR:07414980901
Assinado digitalmente por ADEMAR STRINGARI JUNIOR:07414980901
DN: C=BR, O=ICP-Brasil, OU=AC SOLUTI Multipla v5, OU=RFB e-CPF A1, OU=Presencial, OU=(em branco), OU=AD&EMAR STRINGARI JUNIOR:07414980901
Versão do Adobe: 11.0.23
2023.07.03 13:21:14-03'00'
MUNICÍPIO DE JOINVILLE
83.169.623/0001-10

RESPONSÁVEL TÉCNICO
FERNANDO STROISCH:84134518920
Assinado de forma digital por FERNANDO STROISCH:84134518920
Dados: 2023.06.29 10:03:58 -03'00'
FERNANDO STROISCH
CREA/SC 062522-0

EQUIPE TÉCNICA DA EMPRESA

FERNANDO STROISCH
Engenheiro Civil
CREA/SC: 062522-0

PROPRIETÁRIO	MUNICÍPIO DE JOINVILLE
EDIFICAÇÃO	C.E.I. MORRO DO MEIO
ENDEREÇO	Rua Otto Adolpho Augusto Vogelsanger, 130, Morro do Meio Joinville/SC
PROJETO	PROJETO ARQUITETÔNICO
ARQUIVO	ARQ12_ 27 - CORTES CC' e DD'
DATA	31.03.2023
CONTEÚDO	CORTES CC' e DD'
ETAPA	PROJETO EXECUTIVO
ESCALA	INDICADA
FOLHA	ARQ12/27

FERNANDO STROISCH EMPREITEIRA | CREA nº 062522-0 | CNPJ 04.666.721/0001-96
Rua Sete de Setembro, 644 - BOX 13 - Centro - Blumenau | CEP 89010-200 | Fone: (47) 9611-8011 | e-mail: contato@fercon.eng.br

NOS TERMOS DA LEI, É PROIBIDA QUALQUER REPRODUÇÃO, UTILIZAÇÃO, ALTERAÇÃO OU FORNECIMENTO DE INFORMAÇÕES À TERCEIROS SEM AUTORIZAÇÃO DO PROPRIETÁRIO OU RESPONSÁVEL TÉCNICO.

ESTE PROJETO ARQUITETÔNICO ESTÁ DE ACORDO COM A NBR 6492/1994 REPRESENTAÇÃO DE PROJETOS DE ARQUITETURA

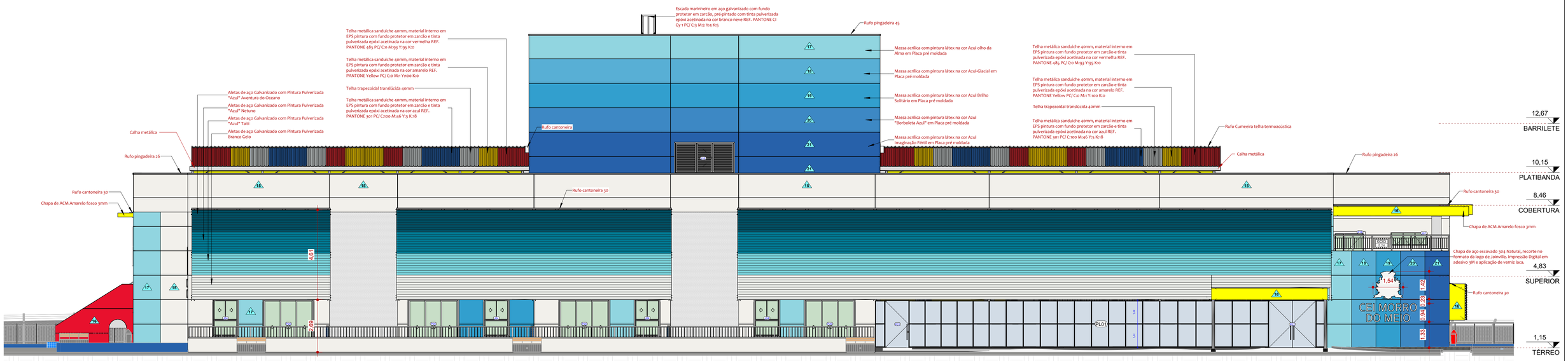

1 ELEVAÇÃO FRONTAL

1 : 100

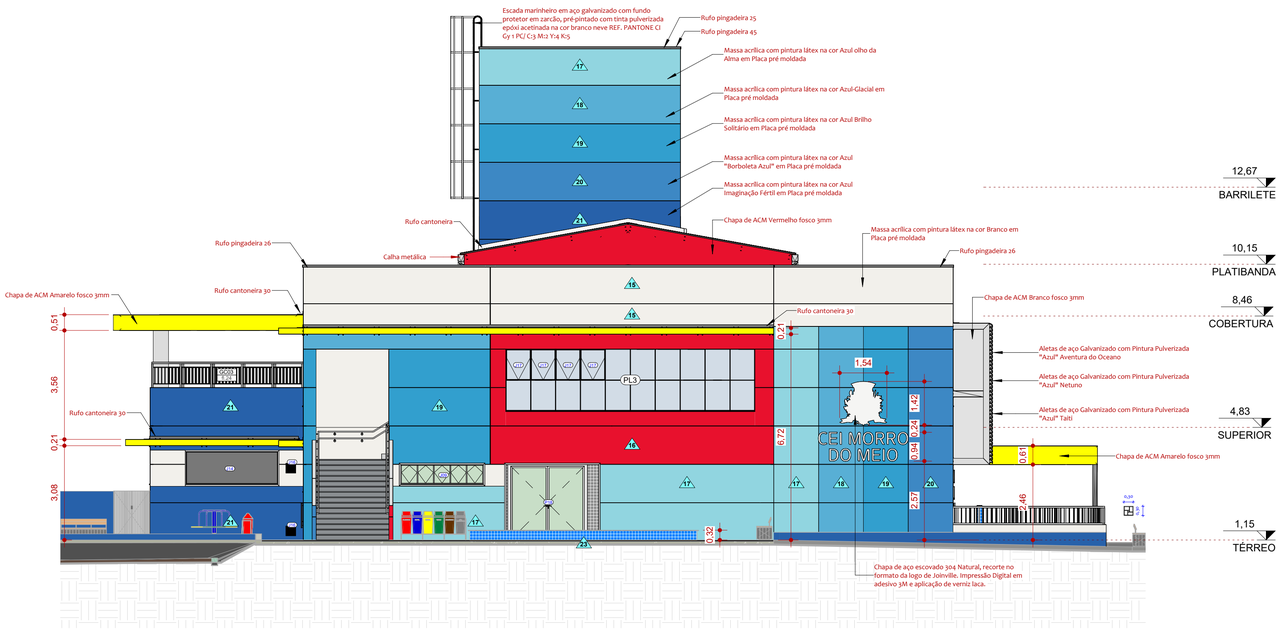

2 ELEVAÇÃO ESQUERDA

1 : 100

LEGENDA DE REVESTIMENTOS*

	PISOS
1	Porcelanato Cinza Acetinado 60x60cm Ref.: Hangar Chicago Portobello
2	Porcelanato Bege Acetinado 83x83cm Ref.: Valência Artens
3	Vinílico azul claro 30x30cm
4	Piso de concreto com acabamento polido

	PAREDES
1.	Pastilha cerâmica 10x10 Amarelo Ouro h=50cm / Massa acrílica com pintura látex na cor Branco gelo (Pantone Cool Gray 1C) em Placa cimentícia
2.	Pastilha cerâmica 10x10 Azul Claro h=50cm / Massa acrílica com pintura látex na cor Branco gelo (Pantone Cool Gray 1C)em Placa cimentícia
3.	Pastilha cerâmica 10x10 Vermelha h=50cm / Massa acrílica com pintura látex na cor Branco gelo (Pantone Cool Gray 1C)em Placa cimentícia
4.	Pastilha cerâmica 10x10 Verde h=50cm / Massa acrílica com pintura látex na cor Branco gelo (Pantone Cool Gray 1C)em Placa cimentícia
5.	Pastilha cerâmica 10x10 Amarelo Ouro h=50cm / Massa acrílica com pintura látex na cor Azul celestial Suvinil (Pantone 297C) em Placa cimentícia
7.	Pastilha cerâmica 10x10 Cinza h=50cm / Massa acrílica com pintura látex na cor Amarelo Brilho Quente Suvinil (Pantone 116C) em Placa cimentícia
8.	Pastilha cerâmica 10x10 Vermelha h=50cm / Massa acrílica com pintura látex na cor Amarelo Brilho Quente Suvinil (Pantone 116C) em Placa cimentícia
9.	Pastilha cerâmica 10x10 Amarelo Ouro em Placa cimentícia
10.	Pastilha cerâmica 10x10 Azul Claro em Placa cimentícia
11.	Pastilha cerâmica 10x10 Cinza em Placa cimentícia
12.	Massa acrílica com pintura látex na cor Branco gelo (Pantone Cool Gray 1C) em Placa cimentícia
13.	Massa acrílica com pintura látex na cor Amarelo Brilho Quente Suvinil (Pantone 116C) em Placa pré moldada
14.	Massa acrílica com pintura látex na cor Azul Brilho Solitário Suvinil (Pantone 299C) em Placa cimentícia
15.	Massa acrílica com pintura látex na cor Branco gelo (Pantone Cool Gray 1C) em Placa pré moldada
16.	Massa acrílica com pintura látex na cor Vermelho Valentino Suvinil (Pantone 1797C) em Placa pré moldada
17.	Massa acrílica com pintura látex na cor Azul olho da Alma Suvinil (Pantone 636C) em Placa pré moldada
18.	Massa acrílica com pintura látex na cor Azul-Glacial Suvinil (Pantone 298C) em Placa pré moldada
19.	Massa acrílica com pintura látex na cor Azul Brilho Solitário Suvinil (Pantone 299C) em Placa pré moldada
20.	Massa acrílica com pintura látex na cor Azul "Borboleta Azul" Suvinil (Pantone 660C)em Placa pré moldada
21.	Massa acrílica com pintura látex na cor Azul Imaginação Fértil Suvinil (Pantone 294SC)em Placa pré moldada
22.	Massa acrílica com pintura látex na cor Amarelo Brilho Quente Suvinil (Pantone 116C) em Placa pré moldada
23.	Pastilha cerâmica 10x10 Azul Claro em Alvenaria
24.	Pastilha cerâmica 5x5 Branco Acetinado, peças de 30x30, em Placa cimentícia
25.	Revestimento Cerâmico 30x40 Branco Acetinado em Placa cimentícia
26.	Chapa perfurada galvanizada cinza
27.	Chapa de ACM Branco fosco 3mm
28.	Chapa de ACM Amarelo fosco 3mm
29.	Chapa de ACM Vermelho fosco 3mm
30.	Chapa de ACM Azul fosco 3mm

0	FORROS
1	Forro modular de PVC branco 62,5 x 62,5cm
2	Gesso acartonado RU + Pintura branca
3	Massa acrílica com pintura látex na cor Branco gelo (em laje)

*Checar tabela referencial anexa de Revestimentos do Projeto.

QUADRO DE REVISÕES

REVISÃO	DESCRIÇÃO	DATA	DESENHO
R00	Emissão Inicial	06.01.2023	Antonio Luiz
R01	Ajustes gerais no projeto	31.03.2023	Antonio Luiz

APROVAÇÕES

PROPRIETÁRIO
ADEMAR STRINGARI JUNIOR:07414969061
MUNICÍPIO DE JOINVILLE
83.169.623/0001-10

Assinado digitalmente por ADEMAR STRINGARI JUNIOR:07414969061
ND: C=BR, O=ICP-Brasil, OU=AC SOLUTI Multipla v5, OU=Videoconferência - Presencial, OU=Certificado PF A3, CN=ADEMAR STRINGARI:07414969061
Razão: Eu sou o autor deste documento
Local: Joinville
Data: 2023.06.29 13:22:16-03'00'

RESPONSÁVEL TÉCNICO
FERNANDO STROISCH:84134518920
Assinado de forma digital por FERNANDO STROISCH:84134518920
Dados: 2023.06.29 10:16:01 -03'00'
FERNANDO STROISCH
CREA/SC 062522-0

EQUIPE TÉCNICA DA EMPRESA
FERNANDO STROISCH
Engenheiro Civil
CREA/SC: 062522-0

PROPRIETÁRIO	MUNICÍPIO DE JOINVILLE
EDIFICAÇÃO	C.E.I. MORRO DO MEIO
ENDEREÇO	Rua Otto Adolpho Augusto Vogelsanger, 130, Morro do Meio Joinville/SC
PROJETO	PROJETO ARQUITETÔNICO
CONTEÚDO	ELEVAÇÕES 1 e 2

ARQUIVO: ARQ13_ 27 - ELEVAÇÕES 1 e 2
DATA: 31.03.2023
ETAPA: PROJETO EXECUTIVO
ESCALA: INDICADA
FOLHA: **ARQ13/27**

FERNANDO STROISCH EMPREITEIRA | CREA n° 062522-0 | CNPJ 04.666.721/0001-96
Rua Sete de Setembro, 644 - BOX 13 - Centro - Blumenau | CEP 89010-200 | Fone: (47) 9611-8011 | e-mail: contato@fercon.eng.br

NOS TERMOS DA LEI, É PROIBIDA QUALQUER REPRODUÇÃO, UTILIZAÇÃO, ALTERAÇÃO OU FORNECIMENTO DE INFORMAÇÕES A TERCEIROS SEM AUTORIZAÇÃO DO PROPRIETÁRIO OU RESPONSÁVEL TÉCNICO.

ESTE PROJETO ARQUITETÔNICO ESTÁ EM PLENA CONFORMIDADE COM A LEI FEDERAL Nº 12.378/2010 REPRESENTAÇÃO DE PROJETOS DE ARQUITETURA

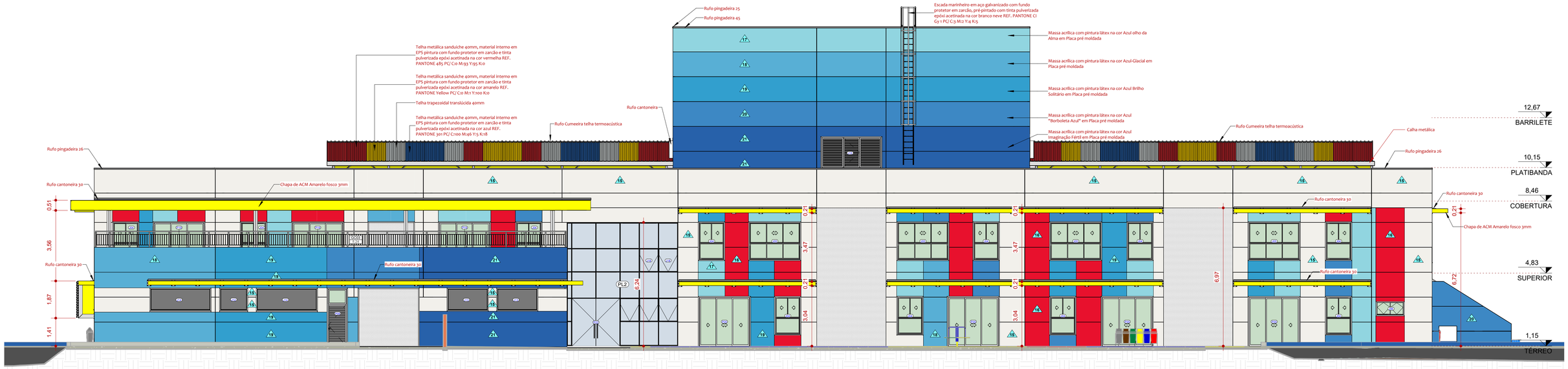

1 ELEVAÇÃO POSTERIOR

1 : 100

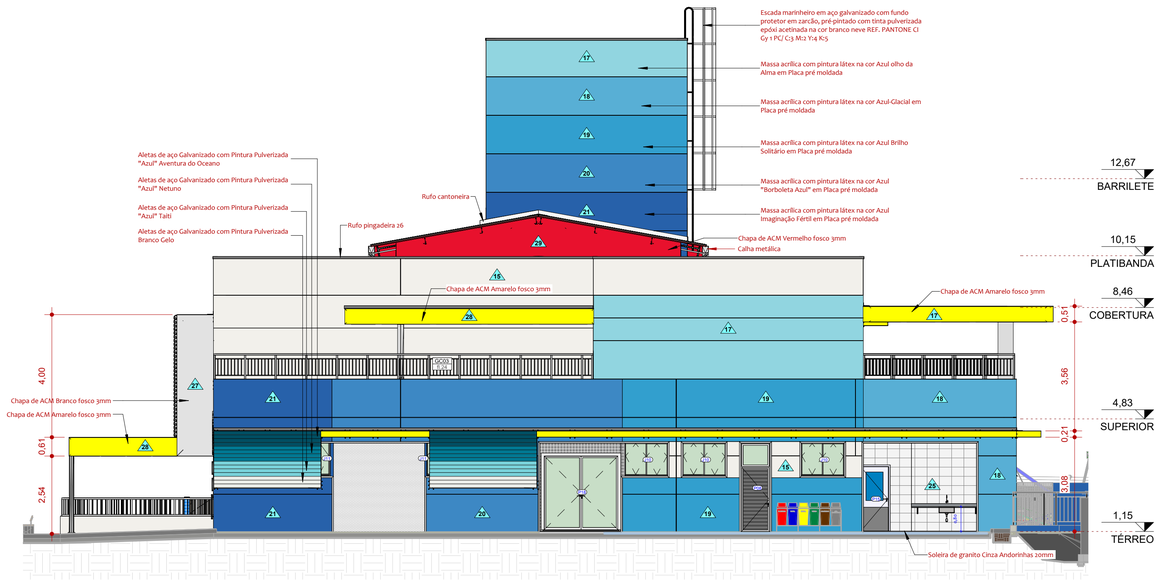

2 ELEVAÇÃO DIREITA

1 : 100

LEGENDA DE REVESTIMENTOS *

	PISOS
1	Porcelanato Cinza Acetinado 60x60cm Ref.: Hangar Chicago Portobello
2	Porcelanato Bege Acetinado 83x83cm Ref.: Valência Artens
3	Vinílico azul claro 30x30cm
4	Piso de concreto com acabamento polido

	PAREDES
1	Pastilha cerâmica 10x10 Amarelo Ouro h=50cm / Massa acrílica com pintura látex na cor Branco gelo (Pantone Cool Gray 1C) em Placa cimentícia
2	Pastilha cerâmica 10x10 Azul Claro h=50cm / Massa acrílica com pintura látex na cor Branco gelo (Pantone Cool Gray 1C)em Placa cimentícia
3	Pastilha cerâmica 10x10 Vermelha h=50cm / Massa acrílica com pintura látex na cor Branco gelo (Pantone Cool Gray 1C)em Placa cimentícia
4	Pastilha cerâmica 10x10 Verde h=50cm / Massa acrílica com pintura látex na cor Branco gelo (Pantone Cool Gray 1C)em Placa cimentícia
5	Pastilha cerâmica 10x10 Amarelo Ouro h=50cm / Massa acrílica com pintura látex na cor Azul celestial Suvinil (Pantone 297C) em Placa cimentícia
7	Pastilha cerâmica 10x10 Cinza h=50cm / Massa acrílica com pintura látex na cor Amarelo Brilho Quente Suvinil (Pantone 116C) em Placa cimentícia
8	Pastilha cerâmica 10x10 Vermelha h=50cm / Massa acrílica com pintura látex na cor Amarelo Brilho Quente Suvinil (Pantone 116C) em Placa cimentícia
9	Pastilha cerâmica 10x10 Amarelo Ouro em Placa cimentícia
10	Pastilha cerâmica 10x10 Azul Claro em Placa cimentícia
11	Pastilha cerâmica 10x10 Cinza em Placa cimentícia
12	Massa acrílica com pintura látex na cor Branco gelo (Pantone Cool Gray 1C) em Placa cimentícia
13	Massa acrílica com pintura látex na cor Amarelo Brilho Quente Suvinil (Pantone 116C) em Placa pré moldada
14	Massa acrílica com pintura látex na cor Azul Brilho Solitário Suvinil (Pantone 299C) em Placa cimentícia
15	Massa acrílica com pintura látex na cor Branco gelo (Pantone Cool Gray 1C) em Placa pré moldada
16	Massa acrílica com pintura látex na cor Vermelho Valentino Suvinil (Pantone 1797C) em Placa pré moldada
17	Massa acrílica com pintura látex na cor Azul olho da Alma Suvinil (Pantone 636C) em Placa pré moldada
18	Massa acrílica com pintura látex na cor Azul-Glacial Suvinil (Pantone 298C) em Placa pré moldada
19	Massa acrílica com pintura látex na cor Azul Brilho Solitário Suvinil (Pantone 299C) em Placa pré moldada
20	Massa acrílica com pintura látex na cor Azul "Borboleta Azul" Suvinil (Pantone 660C)em Placa pré moldada
21	Massa acrílica com pintura látex na cor Azul Imaginação Fértil Suvinil (Pantone 2945C)em Placa pré moldada
22	Massa acrílica com pintura látex na cor Amarelo Brilho Quente Suvinil (Pantone 116C) em Placa pré moldada
23	Pastilha cerâmica 10x10 Azul Claro em Alvenaria
24	Pastilha cerâmica 5x5 Branco Acetinado, peças de 30x30, em Placa cimentícia
25	Revestimento Cerâmico 30x40 Branco Acetinado em Placa cimentícia
26	Chapa perfurada galvanizada cinza
27	Chapa de ACM Branco fosco 3mm
28	Chapa de ACM Amarelo fosco 3mm
29	Chapa de ACM Vermelho fosco 3mm
30	Chapa de ACM Azul fosco 3mm

0	FORROS
1	Forro modular de PVC branco 62,5 x 62,5cm
2	Gesso acartonado RU + Pintura branca
3	Massa acrílica com pintura látex na cor Branco gelo (em laje)

*Checar tabela referencial anexa de Revestimentos do Projeto.

QUADRO DE REVISÕES

REVISÃO	DESCRIÇÃO	DATA	DESENHO
R00	Emissão Inicial	06.01.2023	Antonio Luiz
R01	Ajustes gerais no projeto	31.03.2023	Antonio Luiz

APROVAÇÕES

PROPRIETÁRIO
ADEMAR STRINGARI JUNIOR:07414980901 80901 Joinville
Assinado digitalmente por ADEMAR STRINGARI JUNIOR:07414980901 Nome do requerente: OU=AC SOLUTI Multipla v5, OU=RFB e-CNPJ A1, OU=73500017/6, OU=Presencial, OU=Certificado PF A3, CN=ADEMAR STRINGARI JUNIOR:07414980901 Data da assinatura: 2023.07.03 13:23:13-03'00'
MUNICÍPIO DE JOINVILLE
83.169.623/0001-10

RESPONSÁVEL TÉCNICO
FERNANDO STROISCH:84134518920
Assinado de forma digital por FERNANDO STROISCH:84134518920
Dados: 2023.06.29 10:18:44 -03'00'
FERNANDO STROISCH
CREA/SC 062522-0

EQUIPE TÉCNICA DA EMPRESA

FERNANDO STROISCH
Engenheiro Civil
CREA/SC: 062522-0

PROPRIETÁRIO	MUNICÍPIO DE JOINVILLE
EDIFICAÇÃO	C.E.I. MORRO DO MEIO
ENDEREÇO	Rua Otto Adolpho Augusto Vogelsanger, 130, Morro do Meio Joinville/SC
PROJETO	PROJETO ARQUITETÔNICO
ARQUIVO	ARQ14_ 27 - ELEVAÇÕES 3 e 4
DATA	31.03.2023
CONTEÚDO	ELEVAÇÕES 3 e 4
ETAPA	PROJETO EXECUTIVO
ESCALA	INDICADA
FOLHA	**ARQ14/27**

FERNANDO STROISCH EMPREITEIRA | CREA n° 062522-0 | CNPJ 04.666.721/0001-96
Rua Sete de Setembro, 644 - BOX 13 - Centro - Blumenau | CEP 89010-200 | Fone: (47) 9611-8011 | e-mail: contato@fercon.eng.br

NOS TERMOS DA LEI É PROIBIDA QUALQUER REPRODUÇÃO, UTILIZAÇÃO, ALTERAÇÃO OU FORNECIMENTO DE INFORMAÇÕES A TERCEIROS SEM AUTORIZAÇÃO DO PROPRIETÁRIO OU RESPONSÁVEL TÉCNICO -

ESTE PROJETO ARQUITETÔNICO ESTÁ EM FACE DA ESTRUTURA DE COLA ANÔNIMA NAME PERTINENTE REPRESENTAÇÃO DE PROJETOS DE ARQUITETURA

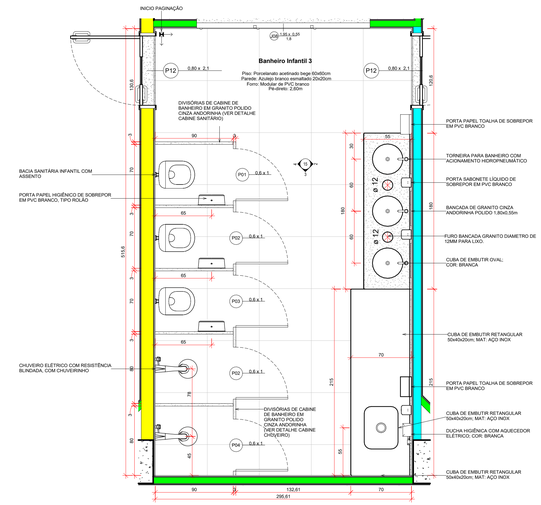

1 DET 01 - PLANTA BANHEIRO INFANTIL TERREO
15 esc - 1:25

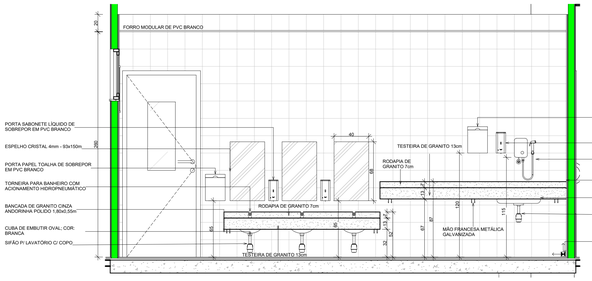

2 DET 01 - ELEV 01
15 esc - 1:25

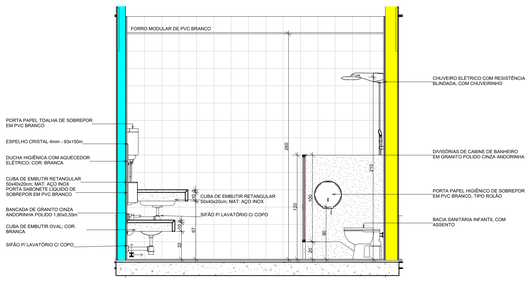

3 DET 01 - ELEV 02
15 esc - 1:25

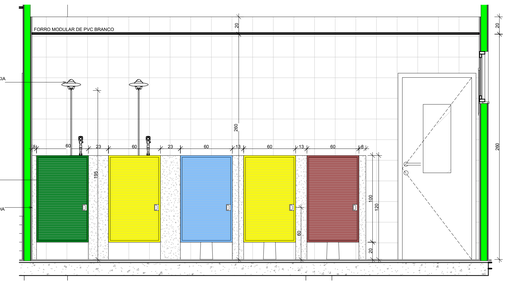

4 DET 01 - ELEV 03
15 esc - 1:25

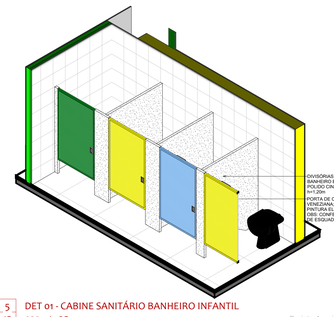

5 DET 01 - CABINE SANITÁRIO BANHEIRO INFANTIL
15 esc - 1:25

Projeto Arquitetônico (00318007945)

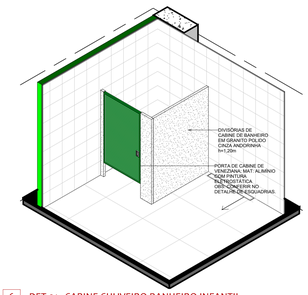

6 DET 01 - CABINE CHUVEIRO BANHEIRO INFANTIL
15 esc - 1:25

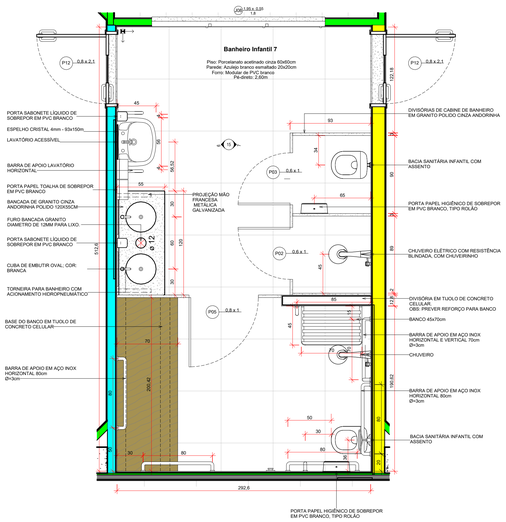

7 DET 02 - BANHEIRO INFANTIL 07
15 esc - 1:25

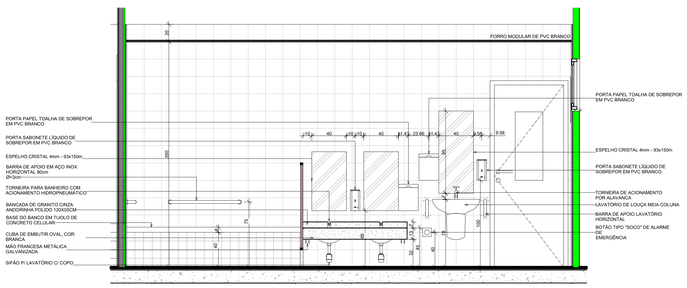

8 DET 02 - ELEV 01
15 esc - 1:25

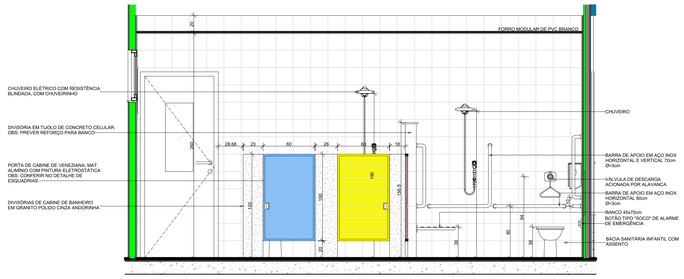

9 DET 02 - ELEV 02
15 esc - 1:25

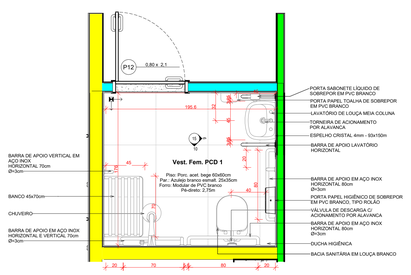

10 DET 05 - BANHEIRO PCD - GENÉRICO
15 esc - 1:25

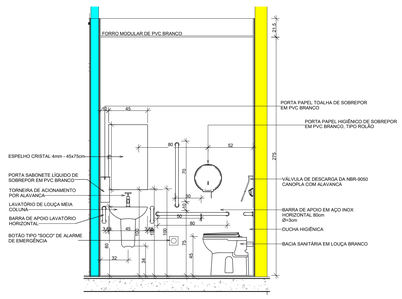

11 DET 05 - ELEV 01
15 esc - 1:25

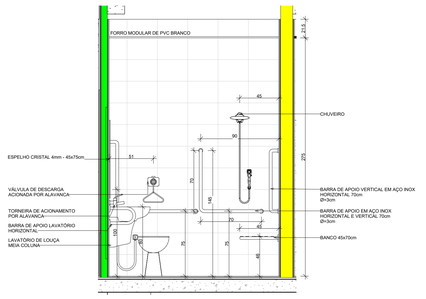

12 DET 05 - ELEV 02
15 esc - 1:25

NOS TERMOS DA LEI, É PROIBIDA QUALQUER REPRODUÇÃO, CÓPIA OU UTILIZAÇÃO DO PRESENTE PROJETO, SOB PENAS A TERCEIROS SEM AUTORIZAÇÃO DO PROPRIETÁRIO OU RESPONSÁVEL TÉCNICO.

ES TE PROJETO ARQUITETÔNICO ESTÁ EM FLEXA-DOCUMENTO ELETRÔNICO GERADO NO SOFTWARE Revit REPRESENTAÇÃO DE PROJETOS DE ARQUITETURA

QUADRO DE REVISÕES

REVISÃO	DESCRIÇÃO	DATA	DESENHO
R00	Emissão Inicial	06.01.2023	Antonio Luiz
R01	Ajustes gerais no projeto	31.03.2023	Antonio Luiz

APROVAÇÕES

PROPRIETÁRIO
ADEMAR STRINGARI JUNIOR:07414890901
Assinado digitalmente por ADEMAR STRINGARI JUNIOR:07414890901 CN=ADEMAR STRINGARI JUNIOR:07414890901, C=BR, O=ICP-Brasil, OU=AC SOLUTI MULTIPLA v5, OU=03537280000176, OU=Videoconferência, OU=RFB e-CNPJ A1, OU=Secretaria Da Receita Federal Do Brasil - ICP Gov.br
Data: 2023.06.29 10:20:49 -03'00'
MUNICÍPIO DE JOINVILLE
ES:189.020900/1-16

RESPONSÁVEL TÉCNICO
FERNANDO STROISCH:84134518920
Assinado de forma digital por FERNANDO STROISCH:84134518920
Dados: 2023.06.29 10:20:19 -03'00'
FERNANDO STROISCH
CREA/SC 062022-2

EQUIPE TÉCNICA DA EMPRESA
FERNANDO STROISCH
Engenheiro Civil
CREA/SC: 062022-2

PROPRIETÁRIO:	MUNICÍPIO DE JOINVILLE
EDIFICAÇÃO	C.E.I. MORRO DO MEIO
ENDEREÇO	Rua Otto Adolpho Augusto Vogelsanger, 130, Morro do Meio Joinville/SC
PROJETO	PROJETO ARQUITETÔNICO
CONTEÚDO	DET. ÁREAS MOLHADAS 1

ARQUIVO: ER0215_ 27 - DET. ÁREAS MOLHADAS 1 | DATA: 31.03.2023
ETAPA: PROJETO EXECUTIVO | ESCALA: INDICADA | FOLHA: ARQ15/27

FERNANDO STROISCH EMPREITEIRA | CREA n° 062022-0 | CNPJ 04.665.721/0001-96
Rua Sete de Setembro, 644 - BOX 13 - Centro - Blumenau | CEP 89010-200 | Fone: (47) 9911-8011 | e-mail: contato@fercon.eng.br

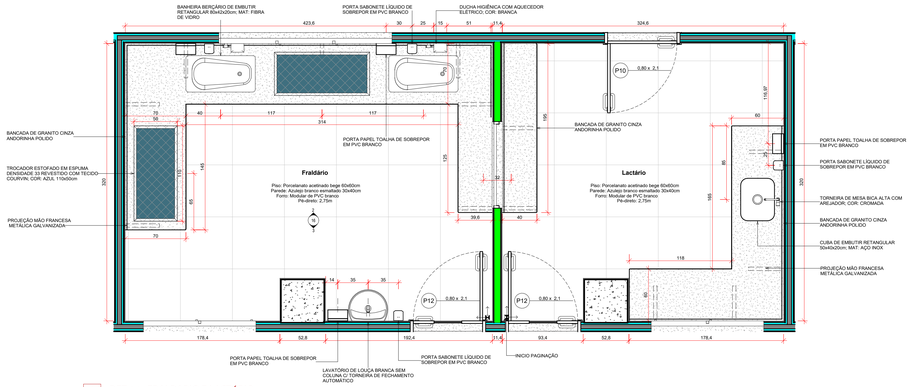

1
16
DET 04 - FRALDARIO E LACTÁRIO
esc - 1 : 25

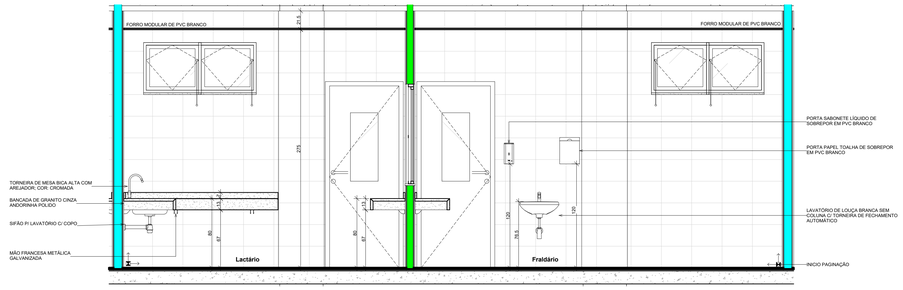

3
16
DET 04 - ELEV 02
esc - 1 : 25

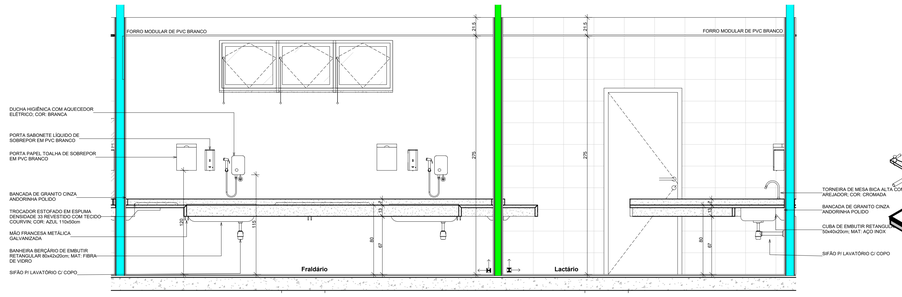

2
16
DET 04 - ELEV 01
esc - 1 : 25

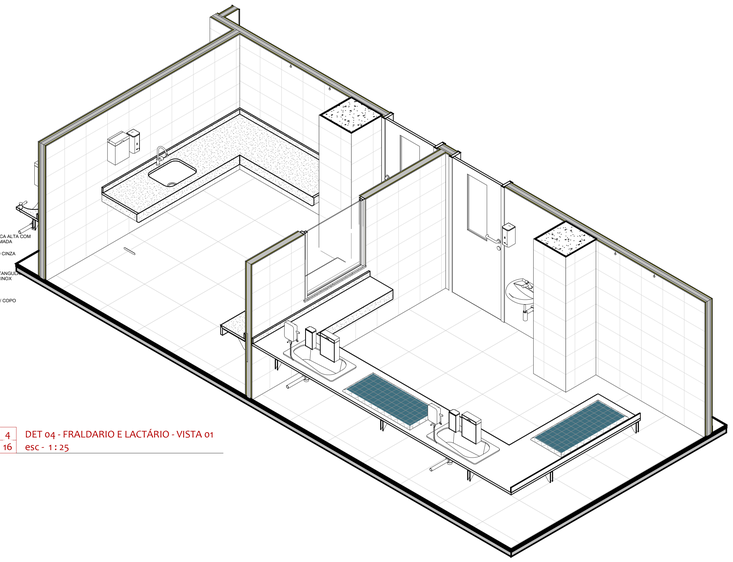

4
16
DET 04 - FRALDARIO E LACTÁRIO - VISTA 01
esc - 1 : 25

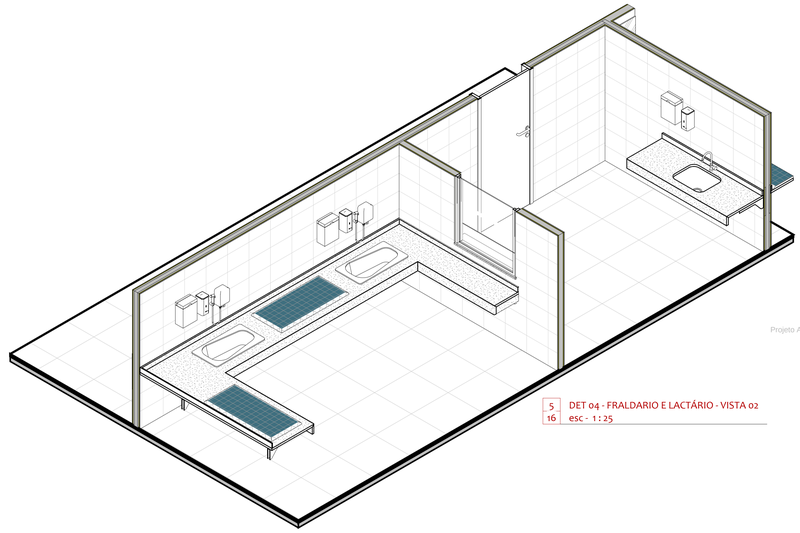

5
16
DET 04 - FRALDARIO E LACTÁRIO - VISTA 02
esc - 1 : 25

Projeto Arquitetônico (001360794)

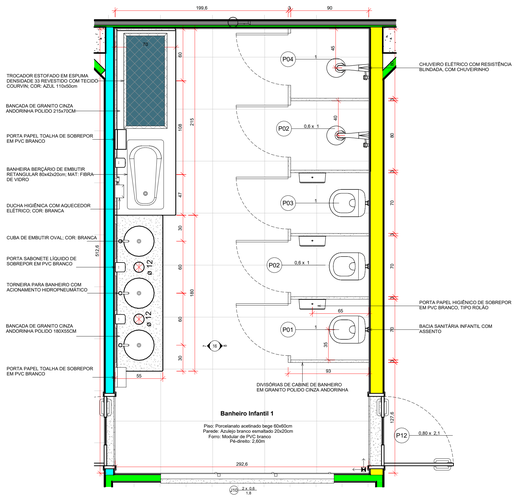

6
16
DET 06 - BANHEIRO INFANTL 01
esc - 1 : 25

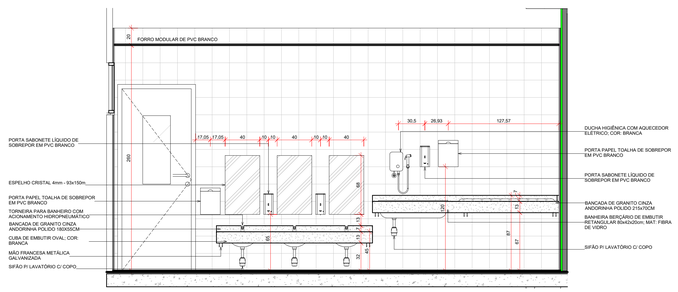

7
16
DET 06 - ELEV 01
esc - 1 : 25

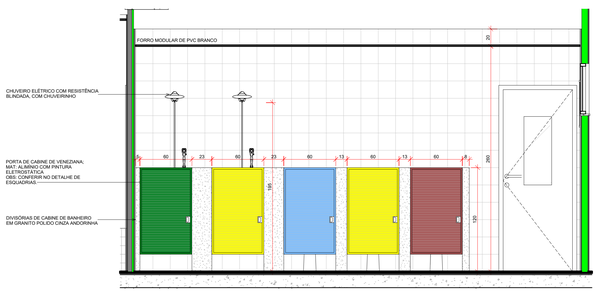

8
16
DET 06 - ELEV 02
esc - 1 : 25

QUADRO DE REVISÕES

REVISÃO	DESCRIÇÃO	DATA	DESENHO
R00	Emissão Inicial	06.01.2023	Antonio Luiz
R01	Ajustes gerais no projeto	31.03.2023	Antonio Luiz

APROVAÇÕES

PROPRIETÁRIO
ADEMAR STRINGARI JUNIOR:07414980901
Assinado digitalmente por ADEMAR STRINGARI JUNIOR:07414980901 DN: C=BR, O=ICP-Brasil, OU=AC SOLUTI Multipla, OU=Secretaria da Receita Federal do Brasil - RFB, OU=Certificado PF A3, CN=ADEMAR STRINGARI JUNIOR:07414980901 Razão Social: Joinville Data: 2023.06.23 18:38:28-03'00'
01
MUNICÍPIO DE JOINVILLE
83.199.823/0001-16

RESPONSÁVEL TÉCNICO
FERNANDO STROISCH:84134518920
Assinado de forma digital por FERNANDO STROISCH:84134518920
Dados: 2023.06.29 10:21:02 -03'00'
FERNANDO STROISCH
CREA/SC 062522-0

EQUIPE TÉCNICA DA EMPRESA
FERNANDO STROISCH
Engenheiro Civil
CREA/SC: 062522-0

PROPRIETÁRIO	MUNICÍPIO DE JOINVILLE
EDIFICAÇÃO	C.E.I. MORRO DO MEIO
ENDEREÇO	Rua Otto Adolpho Augusto Vogelsanger, 130, Morro do Meio Joinville/SC
PROJETO	PROJETO ARQUITETÔNICO
CONTEÚDO	DET. ÁREAS MOLHADAS 2

ARQUIVO: ARQ16_27 - DET. ÁREAS MOLHADAS 2 | DATA: 31.03.2023
ETAPA: PROJETO EXECUTIVO | ESCALA: INDICADA | FOLHA: ARQ16/27

FERNANDO STROISCH EMPREITEIRA | CREA n° 062522-0 | CNPJ 24.866.721/0001-96
Rua Sete de Setembro, 644 - BOX 13 - Centro - Blumenau | CEP 89010-200 | Fone: (47) 9611-8011 | e-mail: contato@fercon.eng.br

NOS TERMOS DA LEI, É PROIBIDA QUALQUER REPRODUÇÃO, DOCUMENTO, PARCIAL OU TOTAL, DE MODO QUALQUER OU MEIO, A TERCEIROS SEM AUTORIZAÇÃO DO PROPRIETÁRIO OU RESPONSÁVEL TÉCNICO.

ESTE PROJETO ARQUITETÔNICO ESTÁ EM PLENA CONFORMIDADE COM A LEI FEDERAL 12.378/2010 REPRESENTAÇÃO DE PROJETOS DE ARQUITETURA

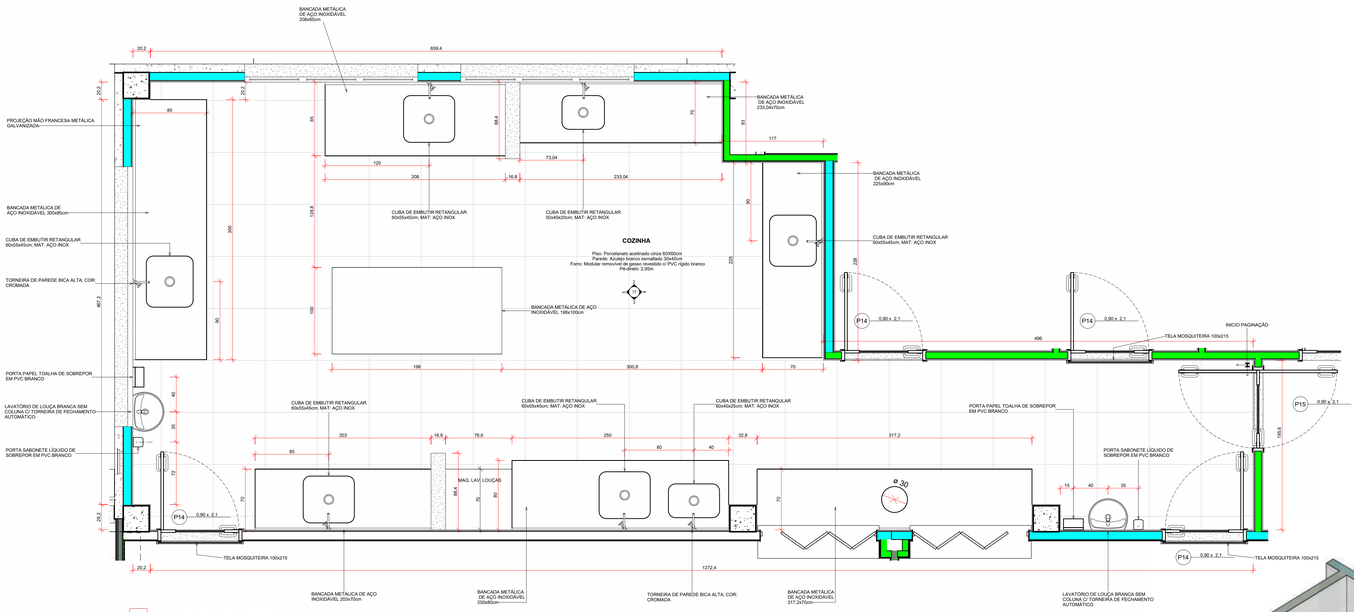

1 DET 03 - PLANTA COZINHA
17 esc - 1 : 25

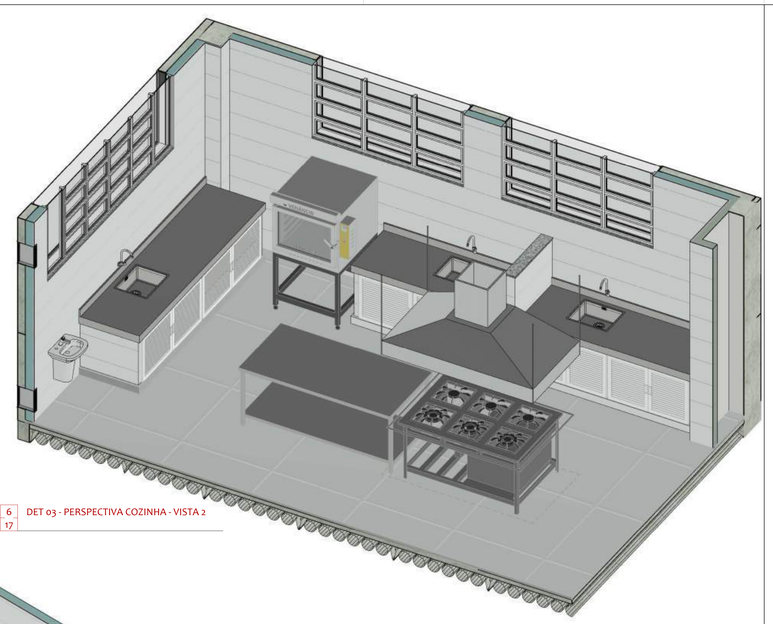

6 DET 03 - PERSPECTIVA COZINHA - VISTA 2
17

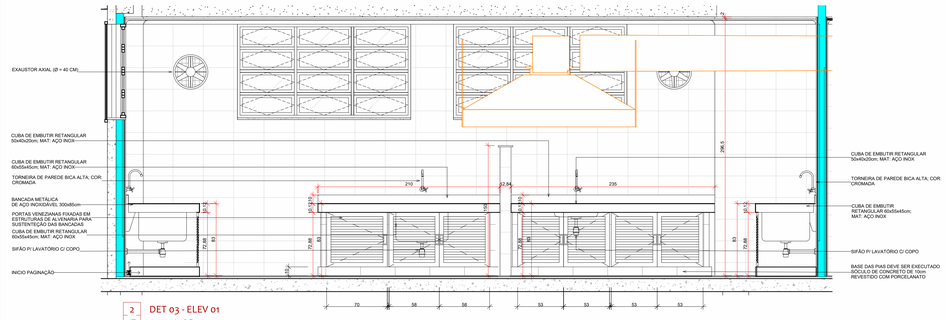

2 DET 03 - ELEV 01
17 esc - 1 : 25

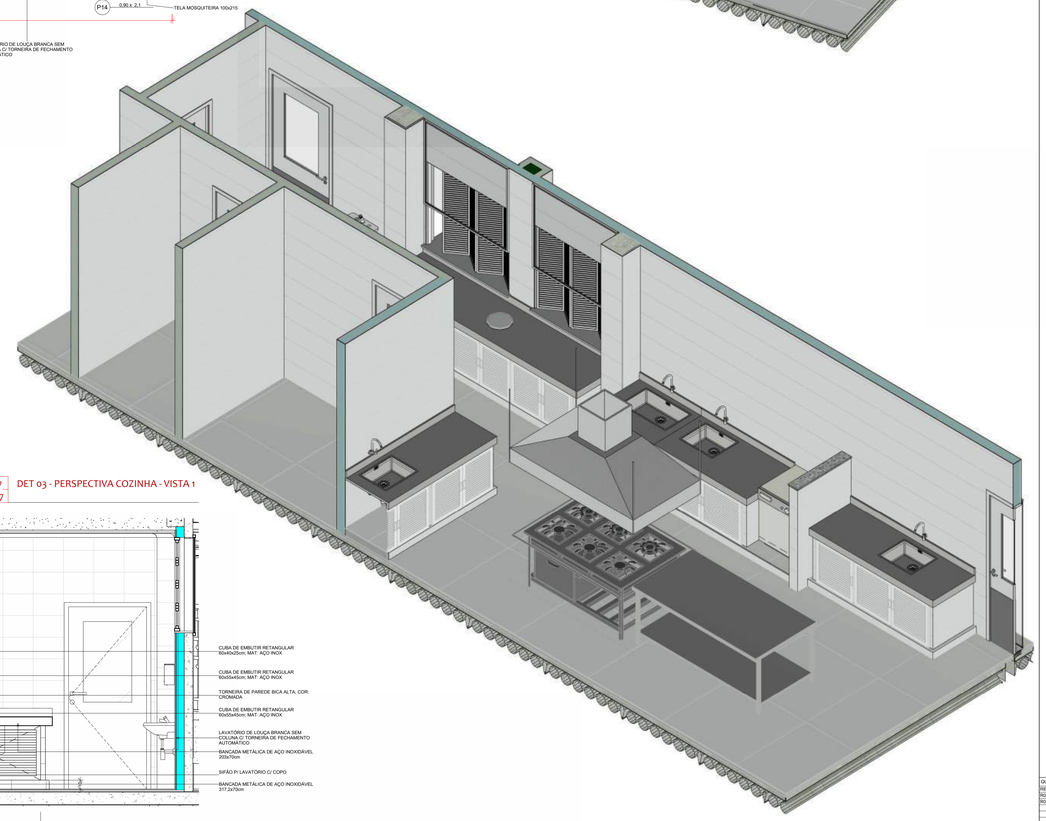

7 DET 03 - PERSPECTIVA COZINHA - VISTA 1
17

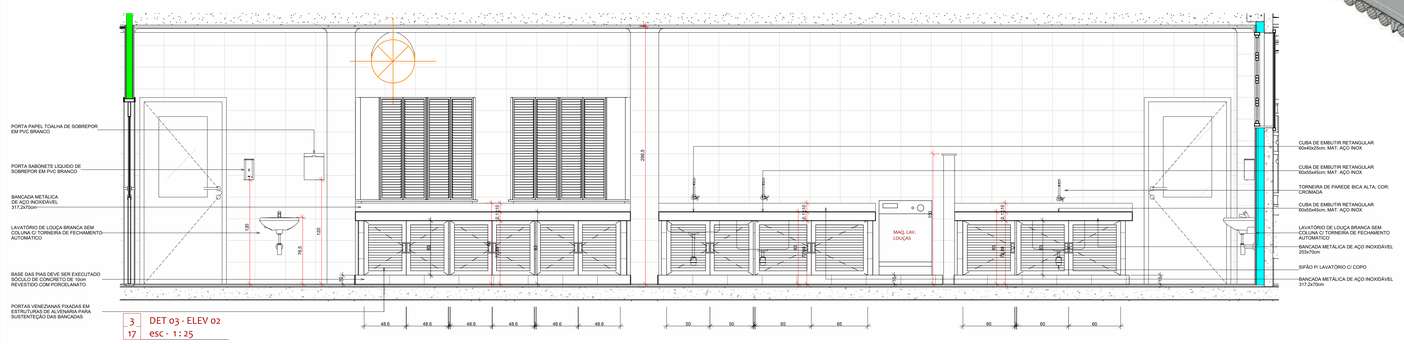

3 DET 03 - ELEV 02
17 esc - 1 : 25

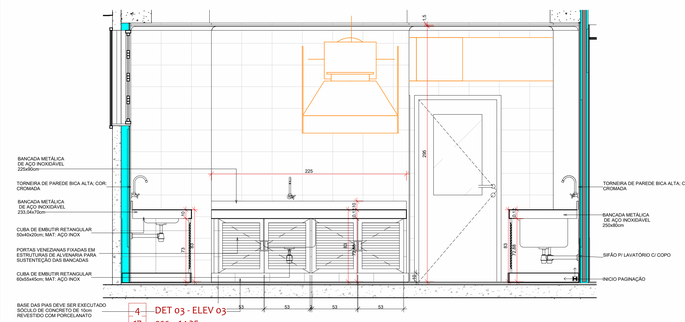

4 DET 03 - ELEV 03
17 esc - 1 : 25

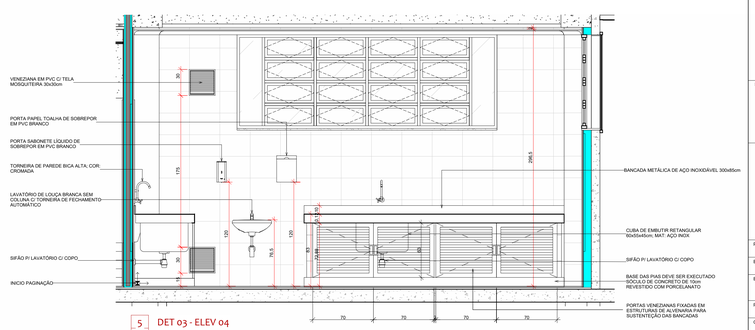

5 DET 03 - ELEV 04
17 esc - 1 : 25

QUADRO DE REVISÕES

REVISÃO	DESCRIÇÃO	DATA	DESENHO
R00	Emissão inicial	08.01.2023	Antonio Luiz
R01	Ajustes gerais no projeto	31.03.2023	Antonio Luiz

APROVAÇÕES

PROPRIETÁRIO
ADEMAR STRINGARI JUNIOR:07414980901
Assinado digitalmente por ADEMAR STRINGARI JUNIOR:07414980901 DN: C=BR, O=ICP-Brasil, OU=AC SOLUTI MULTIPLA SSL, OU=01327300000176, OU=Presencial, OU=RFB e-CNPJ A3, CN=ADEMAR STRINGARI JUNIOR:07414980901 Motivo: Sou autor deste documento Local: Joinville, SC Data: 2023.07.03 15:36:07-03'00'
MUNICÍPIO DE JOINVILLE
85.168.023/0001-15

RESPONSÁVEL TÉCNICO
FERNANDO STROISCH:84134518920
Assinado de forma digital por FERNANDO STROISCH:84134518920
Dados: 2023.06.29 10:21:37 -03'00'
FERNANDO STROISCH
CREA/SC 062022-0

EQUIPE TÉCNICA DA EMPRESA
FERNANDO STROISCH
Engenheiro Civil
CREA/SC: 062022-0

PROPRIETÁRIO	MUNICÍPIO DE JOINVILLE
EDIFICAÇÃO	C.E.I. MORRO DO MEIO
ENDEREÇO	Rua Otto Adolpho Augusto Vogelsanger, 130, Morro do Meio Joinville/SC
PROJETO	PROJETO ARQUITETÔNICO
CONTEÚDO	DET. ÁREAS MOLHADAS 3 COZINHA - PLANTAS, ELEVAÇÕES E 3Ds

ARQUIVO: ARQ17 . 27 - DET. ÁREAS MOLHADAS 3
DATA: 31.03.2023
ETAPA: PROJETO EXECUTIVO
ESCALA: INDICADA
FOLHA: ARQ17/27

FERNANDO STROISCH EMPREITEIRA | CREA /C 062522-0 | CNPJ 04.668.721/0001-96
Rua Sete de Setembro, 644 - BOX 13 - Centro - Blumenau | CEP 89010-200 | Fone: (47) 3611-8011 | e-mail: contato@fercon.eng.br

NOS TERMOS DA LEI, É PROIBIDA QUALQUER REPRODUÇÃO, DIVULGAÇÃO OU UTILIZAÇÃO DO PROJETO POR PESSOAS A TERCEIROS SEM AUTORIZAÇÃO DO PROPRIETÁRIO OU RESPONSÁVEL TÉCNICO

ESTE PROJETO ARQUITETÔNICO DESTA EM FILENA, DEVERÁ SER ASSINADO POR ARQUITETO(A) COM REPRESENTAÇÃO DE PROJETOS DE ARQUITETURA

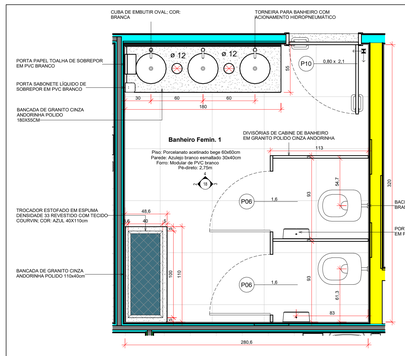

1 DET 07 - BANHEIRO FEMININO 01
18 esc - 1 : 25

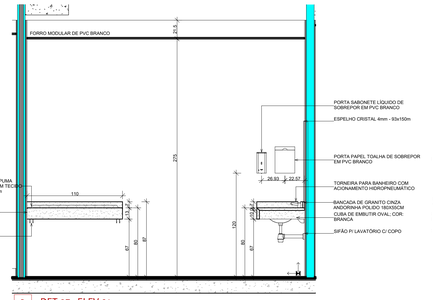

2 DET 07 - ELEV 01
18 esc - 1 : 25

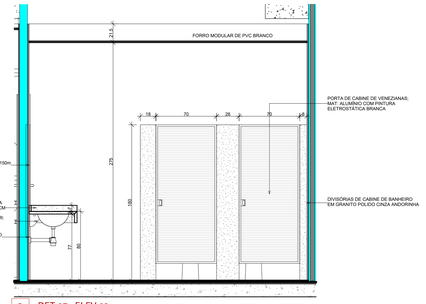

3 DET 07 - ELEV 02
18 esc - 1 : 25

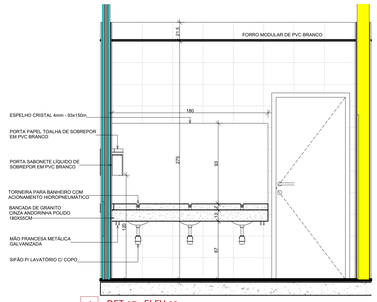

4 DET 07 - ELEV 03
18 esc - 1 : 25

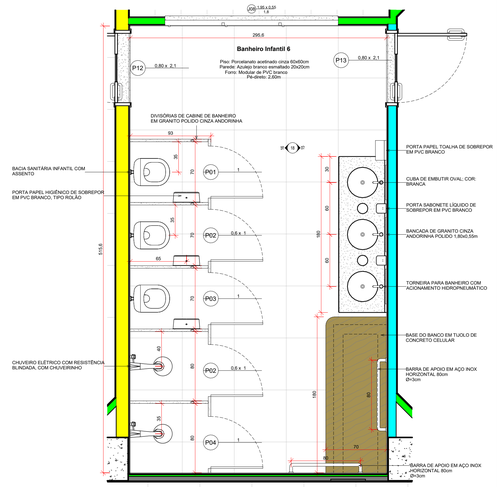

15 DET 11 - BANHEIRO INFANTIL 06
18 esc - 1 : 25

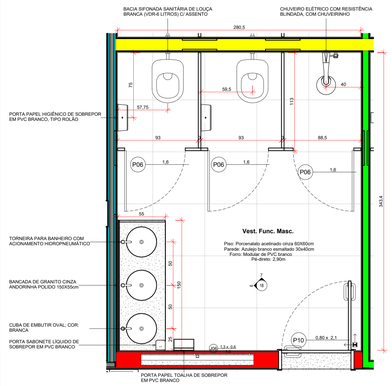

5 DET 08 - VESTIÁRIO FUNC. MASCULINO
18 esc - 1 : 25

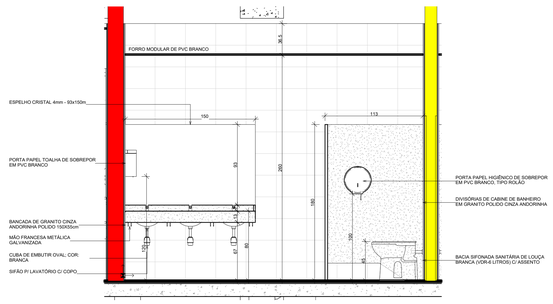

6 DET 08 - ELEV 01
18 esc - 1 : 25

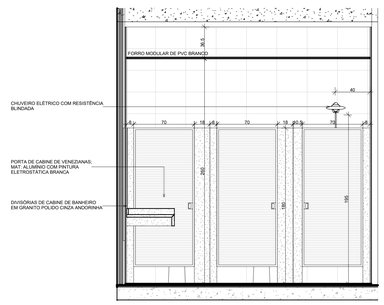

7 DET 08 - ELEV 02
18 esc - 1 : 25

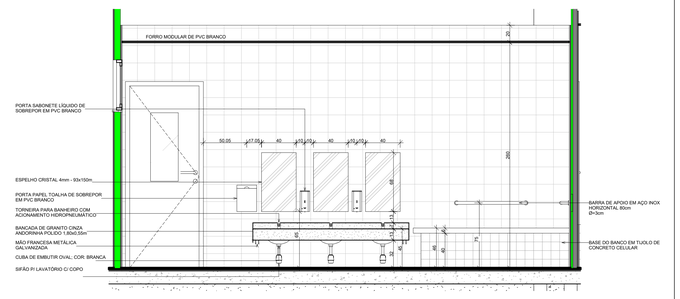

16 DET 11 - ELEV 01
18 esc - 1 : 25

Projeto Arquitetônico (00138079

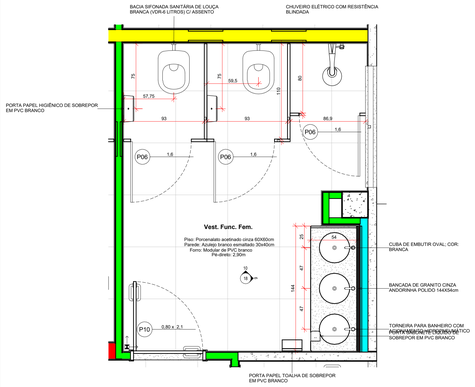

8 DET 09 - VEST. FUNC. FEM.
18 esc - 1 : 25

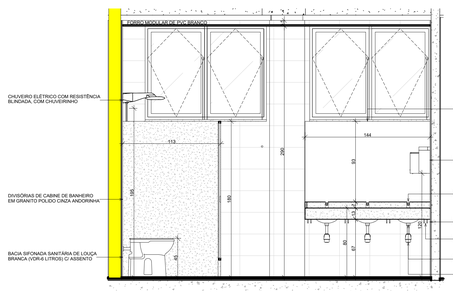

9 DET 09 - ELEV 01
18 esc - 1 : 25

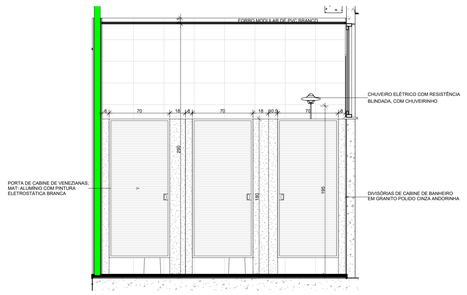

10 DET 09 - ELEV 02
18 esc - 1 : 25

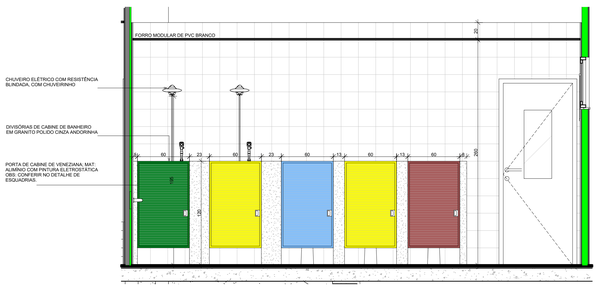

17 DET 11 - ELEV 02
18 esc - 1 : 25

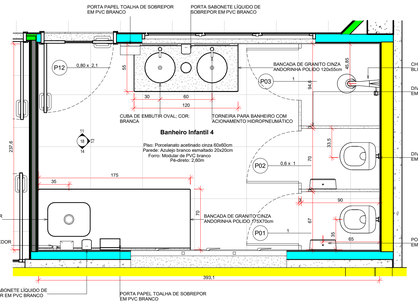

11 DET 10 - BANHEIRO INFANTIL 04
18 esc - 1 : 25

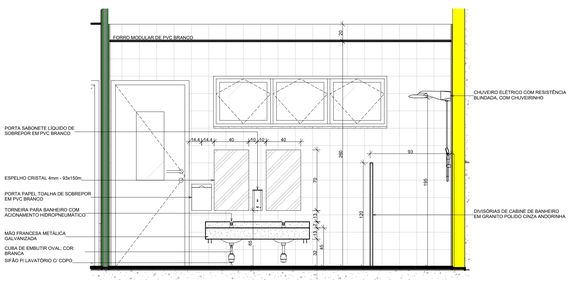

12 DET 10 - ELEV 01
18 esc - 1 : 25

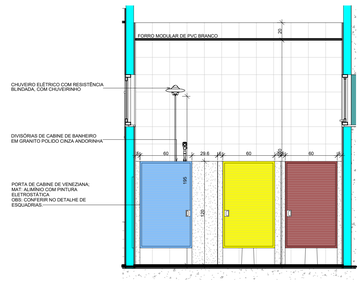

13 DET 10 - ELEV 02
18 esc - 1 : 25

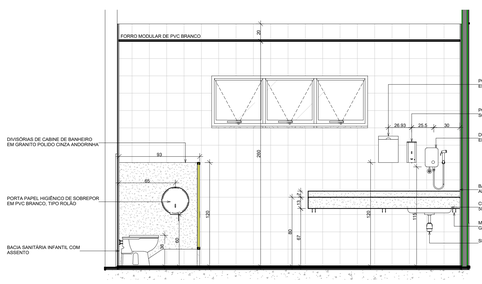

14 DET 10 - ELEV 03
18 esc - 1 : 25

NOS TERMOS DA LEI, É PROIBIDA QUALQUER REPRODUÇÃO, DIVULGAÇÃO OU UTILIZAÇÃO DO CONTEÚDO DESTE PROJETO A TERCEIROS SEM AUTORIZAÇÃO DO PROPRIETÁRIO OU RESPONSÁVEL TÉCNICO

ESTE PROJETO ARQUITETÔNICO ESTÁ EM PLENA CONFORMIDADE COM A LEI FEDERAL 12.378/2010 DA REPRESENTAÇÃO DE PROJETOS DE ARQUITETURA

QUADRO DE REVISÕES

REVISÃO	DESCRIÇÃO	DATA	DESENHO
R00	Emissão Inicial	06.01.2023	Antonio Luiz
R01	Ajustes gerais no projeto	31.03.2023	Antonio Luiz

APROVAÇÕES

PROPRIETÁRIO
ADEMAR STRINGARI JUNIOR:07414985901
Assinado digitalmente por ADEMAR STRINGARI JUNIOR:07414985901 Certificado: CN=ADEMAR STRINGARI JUNIOR:07414985901, OU=ICP-Brasil, OU=RFB e-CPF A1, OU=Secretaria da Receita Federal do Brasil - RFB, O=ICP-Brasil, C=BR Emissor: CN=AC SERASA RFB v5, OU=AC SERASA RFB, O=ICP-Brasil, C=BR Válido de: 2023/02/13T00:00:00 Até: 2024/02/12 23:59:59-03'00'
01
MUNICÍPIO DE JOINVILLE
83.169.823/0001-10

RESPONSÁVEL TÉCNICO
FERNANDO STROISCH:84134518920
Assinado de forma digital por FERNANDO STROISCH:84134518920
Dados: 2023.06.29 10:22:48 -03'00'
FERNANDO STROISCH
CREA/SC 062522-0

EQUIPE TÉCNICA DA EMPRESA
FERNANDO STROISCH
Engenheiro Civil
CREA/SC: 062522-0

FERCON

Municipio de Joinville

PROPRIETÁRIO	MUNICÍPIO DE JOINVILLE
EDIFICAÇÃO	C.E.I. MORRO DO MEIO
ENDEREÇO	Rua Otto Adolpho Augusto Vogelsanger, 130, Morro do Meio Joinville/SC
PROJETO	PROJETO ARQUITETÔNICO — ARQUIVO: AR218_ 27 - DET. ÁREAS MOLHADAS — DATA: 31.03.2023
CONTEÚDO	DET. ÁREAS MOLHADAS 4 — ETAPA: PROJETO EXECUTIVO — ESCALA: INDICADA — FOLHA: ARQ18/27

FERNANDO STROISCH EMPREITEIRA | CREA: nº 062522-0 | CNPJ:04.666.721/0001-96
Rua Sete de Setembro, 640 - BOX 13 - Centro - Blumenau | CEP 89010-200 | Fone: (47) 9619 1801 1 | e-mail: contato@fercon.eng.br

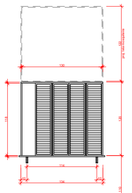

J01

QUANTIDADE: 02 unidades

DIMENSÃO: 134x120cm
TIPO: 4 folhas tipo camarão veneziana + 1 folha de tela mosquitera móvel
MATERIAL:
- Alumínio c/ pintura eletrostática na cor branca
- Pawa-porta em granito cinza andorinha (L=140 P=30)

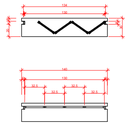

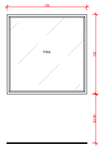

J02

QUANTIDADE: 05 unidades

DIMENSÃO: 130x130cm
TIPO: 1 folha fixa

MATERIAL:
- Alumínio c/ pintura eletrostática na cor branca
- Vidro incolor esp.: 8mm

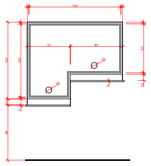

J03

QUANTIDADE: 01 unidade

DIMENSÃO: 150x130cm
TIPO: 1 folha fixa

MATERIAL:
- Alumínio c/ pintura eletrostática na cor branca
- Vidro incolor esp.: 8mm

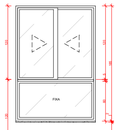

J04

QUANTIDADE: 20 unidades

DIMENSÃO: 130x180cm
TIPO: 2 folhas de correr + 1 folha fixa

MATERIAL:
- Alumínio c/ pintura eletrostática na cor branca
- Vidro incolor esp.: 8mm
- Pingadeira em granito cinza andorinha

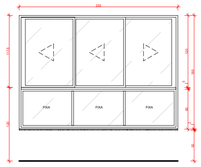

J05

QUANTIDADE: 07 unidades

DIMENSÃO: 250x180cm
TIPO: 3 folhas de correr + 3 folhas fixas

MATERIAL:
- Alumínio c/ pintura eletrostática na cor branca
- Vidro incolor esp.: 8mm
- Pingadeira em granito cinza andorinha

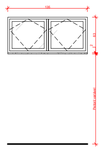

J06

QUANTIDADE: 07 unidades

DIMENSÃO: 130x90cm
TIPO: 2 folhas pivotantes

MATERIAL:
- Alumínio c/ pintura eletrostática na cor branca
- Vidro incolor esp.: 8mm
- Pingadeira em granito cinza andorinha
- Perfaxil vardasi

SISTEMA DE ACIONAMENTO: Corrente

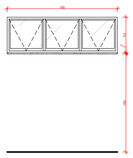

J07

QUANTIDADE: 01 unidade

DIMENSÃO: 180x58cm
TIPO: 3 folhas maxi-ar

MATERIAL:
- Alumínio c/ pintura eletrostática na cor branca
- Vidro incolor esp.: 8mm
- Pingadeira em granito cinza andorinha

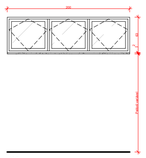

J08

QUANTIDADE: 12 unidades

DIMENSÃO: 195x58cm
TIPO: 3 folhas pivotantes

MATERIAL:
- Alumínio c/ pintura eletrostática na cor branca
- Vidro incolor esp.: 8mm
- Pingadeira em granito cinza andorinha

SISTEMA DE ACIONAMENTO: Corrente

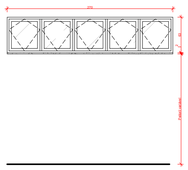

J09

QUANTIDADE: 16 unidades

DIMENSÃO: 265x58cm
TIPO: 5 folhas pivotantes

MATERIAL:
- Alumínio c/ pintura eletrostática na cor branca
- Vidro incolor esp.: 8mm
- Pingadeira em granito cinza andorinha

SISTEMA DE ACIONAMENTO: Corrente

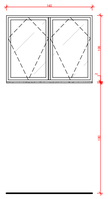

J10

QUANTIDADE: 03 unidades

DIMENSÃO: 135x101cm
TIPO: 2 folhas pivotantes

MATERIAL:
- Alumínio c/ pintura eletrostática na cor branca
- Vidro incolor esp.: 8mm
- Pingadeira em granito cinza andorinha

SISTEMA DE ACIONAMENTO: Corrente

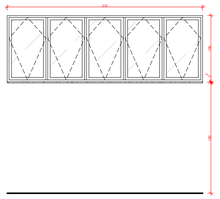

J11

QUANTIDADE: 02 unidade

DIMENSÃO: 305x101cm
TIPO: 5 folhas pivotantes

MATERIAL:
- Alumínio c/ pintura eletrostática na cor branca
- Vidro incolor esp.: 8mm
- Pingadeira em granito cinza andorinha

SISTEMA DE ACIONAMENTO: Corrente

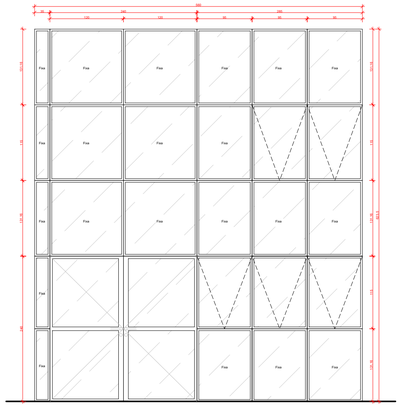

PL02 - SISTEMA PELE DE VIDRO

QUANTIDADE: 01 unidade

DIMENSÃO: 535x600cm
TIPO: 2 folhas de abrir + 5 folhas maxi-ar + 21 folhas fixas

MATERIAL:
- Alumínio c/ pintura epóxi acabamento brilhante cor: branca
- Vidro fixo, incolor, laminado, esp.: 4+4mm
- Soleira em granito cinza andorinha

J18

QUANTIDADE: 01 unidade

DIMENSÃO: 95x115cm
TIPO: 1 folha maxi-ar

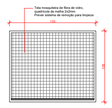

VISTA EXTERNA

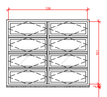

VISTA INTERNA

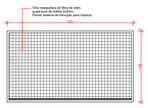

VISTA EXTERNA

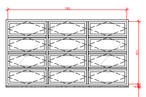

VISTA INTERNA

J12

QUANTIDADE: 02 unidades

DIMENSÃO: 129x101cm + Tela Mosquiteira 133x106cm
TIPO: 8 folhas basculantes

MATERIAL:
- Alumínio c/ pintura eletrostática na cor branca
- Vidro incolor esp.: 8mm
- Tela mosquitera de fibra de vidro, quadrícula da malha 2x2mm
- Pingadeira em granito cinza andorinha

J13

QUANTIDADE: 02 unidades

DIMENSÃO: 195x101cm + Tela Mosquiteira 200x106cm
TIPO: 12 folhas basculantes

MATERIAL:
- Alumínio c/ pintura eletrostática na cor branca
- Vidro incolor esp.: 8mm
- Tela mosquitera de fibra de vidro, quadrícula da malha 2x2mm
- Pingadeira em granito cinza andorinha

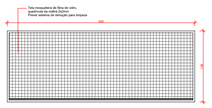

VISTA EXTERNA

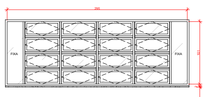

VISTA INTERNA

J14

QUANTIDADE: 03 unidades

DIMENSÃO: 295x101cm + Tela Mosquiteira 300x106cm
TIPO: 16 folhas basculantes + 2 folhas fixas

MATERIAL:
- Alumínio c/ pintura eletrostática na cor branca
- Vidro incolor esp.: 8mm
- Tela mosquitera de fibra de vidro, quadrícula da malha 2x2mm
- Pingadeira em granito cinza andorinha

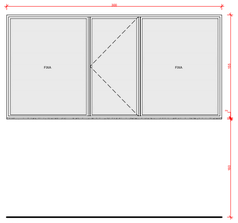

J15

QUANTIDADE: 02 unidade

DIMENSÃO: 295x100cm (Porta 80x100cm)
TIPO: 2 folhas venezianas fixas + 1 folha veneziana de abrir

MATERIAL:
- Alumínio c/ pintura eletrostática na cor branca
- Pingadeira em granito cinza andorinha

J16

QUANTIDADE: 02 unidades

DIMENSÃO: 30x30cm
TIPO: 1 folha veneziana fixa

MATERIAL:
- PVC na cor branca
- Tela mosquitera 2mm
- Perfaxil vardasi

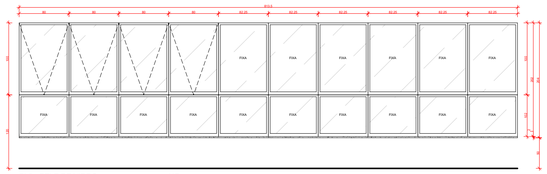

PL3 - PELE DE VIDRO

QUANTIDADE: 01 unidade

DIMENSÃO: 813x250cm
TIPO: 4 folhas maxi-ar + 16 folha fixa

MATERIAL:
- Alumínio c/ pintura eletrostática na cor branca
- Vidro incolor, laminado, esp.: 4+4mm
- Pingadeira em granito cinza andorinha

J17

QUANTIDADE: 01 unidade

DIMENSÃO: 80x100cm
TIPO: 1 folha maxi-ar

J19

QUANTIDADE: 06 unidades

DIMENSÃO: 60x40cm
TIPO: 1 folha veneziana fixa

MATERIAL:
- Alumínio c/ pintura eletrostática na cor branca
- Pingadeira em granito cinza andorinha

DETALHE ESQUADRIAS JANELAS
esc - 1 : 50

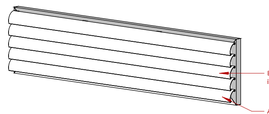

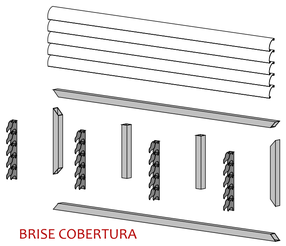

BRISE COBERTURA
esc - 1 : 50

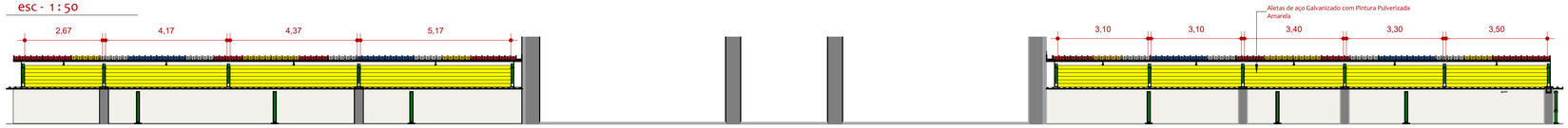

DETALHE BRISE NA COBERTURA (2x)
esc - 1 : 100

TABELA DE ESQUADRIAS - JANELAS

ID	LARGURA	ALTURA	PEITORIL	QNTD	Descrição
J01	130	118	95	2	Janela com esquadria veneziana de alumínio branco - 4 folha tipo camarão com peitoril de granito passa prato e tela mosquiteira móvel
J02	130	130	<ver na planta>	5	Janela com esquadria de alumínio branco - 1 folha fixa
J03	150	130	90	1	Janela com esquadria de alumínio branco- 1 folha - Vidro fixo
J04	120	180	<ver na planta>	20	Janela com esquadria de alumínio branco - 2 folhas + peitoril fixo
J05	250	180	70	7	Janela com esquadria de alumínio branco - 3 folhas + peitoril fixo
J06	130	58	<ver na planta>	7	Janela com esquadria de alumínio branco - 2 folhas pivotantes
J07	180	58	160	1	Janela com esquadria de alumínio branco - 3 folha maxim-ar
J08	195	58	<ver na planta>	12	Janela com esquadria de alumínio branco - 3 folhas pivotantes
J09	265	58	<ver na planta>	16	Janela com esquadria de alumínio branco - 5 folhas pivotantes
J10	135	101	185	3	Janela com esquadria de alumínio branco - 2 folhas pivotantes
J11	305	101	185	2	Janela com esquadria de alumínio branco - 5 folhas pivotantes
J12	128	101	185	2	Janela com esquadria de alumínio branco - 8 folhas basculantes, com tela mosquiteira
J13	195	101	185	2	Janela com esquadria de alumínio branco - 12 folhas basculantes, com tela mosquiteira
J14	295	101	185	3	Janela com esquadria de alumínio branco- 16 folhas basculantes + 2 fixas, com tela mosquiteira
J15	295	150	169,8	2	Janela com esquadria de alumínio branco - 2 folhas venezianas fixas + esquadria de abrir 1 folha
J16	30	30	<ver na planta>	2	Abertura de ventilação permanente com telas quebra-chamas
J17	80	100		4	Janela com esquadria de alumínio preto - 1 folha maxiar em pele de vidro
J18	95	115		5	Janela com esquadria de alumínio preto - 1 folha maxiar em pele de vidro
J19	60	40	<ver na planta>	6	Janela com esquadria de alumínio branco fixa - 1 folha

QUADRO DE REVISÕES

REVISÃO	DESCRIÇÃO	DATA	DESENHO
R00	Emissão Inicial	06.01.2023	Antonio Luiz
R01	Ajustes gerais no projeto	31.03.2023	Antonio Luiz

APROVAÇÕES

PROPRIETÁRIO
ADEMAR STRINGARI JUNIOR:07414980901
Assinado digitalmente por ADEMAR STRINGARI JUNIOR:07414980901
Nº: C=BR, O=ICP-Brasil, OU=AC SOLUTI Multipla v5, OU=20181735000176, OU=Pessoal, OU=Certificado PF A3, CN=ADEMAR STRINGARI JUNIOR:07414980901
Localização:
Data: 2023.06.14 10:00:57-03'00'
MUNICÍPIO DE JOINVILLE
83.169.623/0001-10

RESPONSÁVEL TÉCNICO
FERNANDO STROISCH:84134518920
Assinado de forma digital por FERNANDO STROISCH:84134518920
Dados: 2023.06.29 10:32:22 -03'00'
FERNANDO STROISCH
CREA/SC 062522-0

EQUIPE TÉCNICA DA EMPRESA

FERNANDO STROISCH
Engenheiro Civil
CREA/SC: 062522-0

PROPRIETÁRIO	MUNICÍPIO DE JOINVILLE
EDIFICAÇÃO	C.E.I. MORRO DO MEIO
ENDEREÇO	Rua Otto Adolpho Augusto Vogelsanger, 130, Morro do Meio Joinville/SC
PROJETO	PROJETO ARQUITETÔNICO
CONTEÚDO	DETALHES ESQUADRIAS JANELAS E BRISE COB.

ARQUIVO: ARQ19_27 - DETALHES ESQUADRIAS JANELAS E BRISE COB.
DATA: 31.03.2023
ETAPA: PROJETO EXECUTIVO
ESCALA: INDICADA
FOLHA: ARQ19/27

FERNANDO STROISCH EMPREITEIRA | CREA nº 062522-0 | CNPJ 04.666.721/0001-96
Rua Sete de Setembro, 644 - BOX 13 - Centro - Blumenau | CEP 89010-200 | Fone: (47) 9611-8011 | e-mail: contato@fercon.eng.br

NOS TERMOS DA LEI, É PROIBIDA QUALQUER REPRODUÇÃO, UTILIZAÇÃO, ALTERAÇÃO OU FORNECIMENTO DE INFORMAÇÕES A TERCEIROS SEM AUTORIZAÇÃO DO PROPRIETÁRIO OU RESPONSÁVEL TÉCNICO.

ESTE PROJETO ARQUITETÔNICO ESTÁ EM PLENA CONFORMIDADE COM A LEI 12.378/2010 E RESOLUÇÃO CAU/BR 51/2013 - REPRESENTAÇÃO DE PROJETOS DE ARQUITETURA

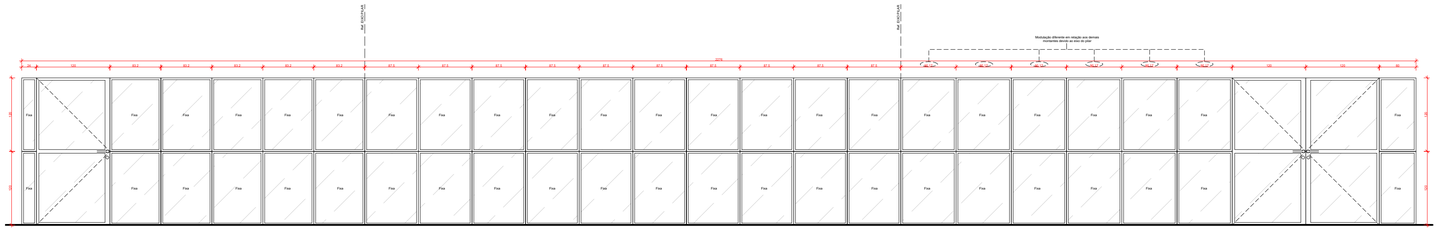

P21
QUANTIDADE: 01 unidade
DIMENSÃO: 120x240cm
TIPO: 1folha de abrir

PL01 - SISTEMA PELE DE VIDRO
QUANTIDADE: 01 unidade
DIMENSÃO: 2276x240cm
TIPO: 3 folhas de abrir + 46 folhas fixas
MATERIAL:
- Alumínio c/ pintura epóxi acabamento brilhante cor: branca
- Vidro liso, incolor, laminado, esp.: 4+4mm
- Soleira em granito cinza andorinha

P22
QUANTIDADE: 01 unidade
DIMENSÃO: 240x240cm
TIPO: 2 folhas de abrir

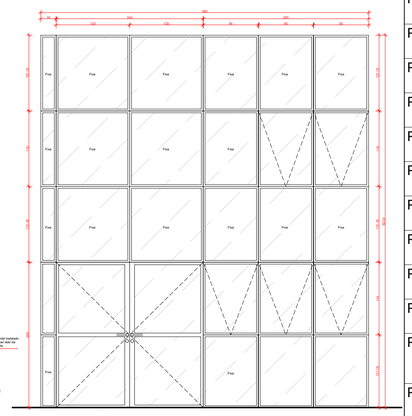

P01
QUANTIDADE: 07 unidades
DIMENSÃO: 60x100cm
TIPO: 1 folha veneziana de abrir
MATERIAL:
- Alumínio c/ pintura epóxi acabamento brilhante cor: vermelha

P02
QUANTIDADE: 14 unidades
DIMENSÃO: 60x100cm
TIPO: 1 folha veneziana de abrir
MATERIAL:
- Alumínio c/ pintura epóxi acabamento brilhante cor: amarela

P03
QUANTIDADE: 08 unidades
DIMENSÃO: 60x100cm
TIPO: 1 folha veneziana de abrir
MATERIAL:
- Alumínio c/ pintura epóxi acabamento brilhante cor: azul

P04
QUANTIDADE: 06 unidades
DIMENSÃO: 60x100cm
TIPO: 1 folha veneziana de abrir
MATERIAL:
- Alumínio c/ pintura epóxi acabamento brilhante cor: verde

P05
QUANTIDADE: 01 unidades
DIMENSÃO: 60x100cm
TIPO: 1 folha veneziana de abrir
MATERIAL:
- Alumínio c/ pintura epóxi acabamento brilhante cor: vermelha

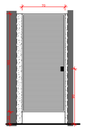

P06
QUANTIDADE: 17 unidades
DIMENSÃO: 70x160cm
TIPO: 1 folha veneziana de abrir
MATERIAL:
- Alumínio c/ pintura epóxi acabamento brilhante cor: branca

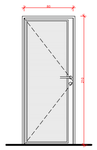

P07
QUANTIDADE: 02 unidades
DIMENSÃO: 90x210cm
TIPO: 1 folha veneziana de abrir
MATERIAL:
- Alumínio c/ pintura epóxi acabamento brilhante cor: branca
- Soleira em granito cinza andorinha

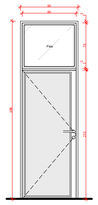

P08
QUANTIDADE: 02 unidades
DIMENSÃO: 90x286cm
TIPO: 1 folha veneziana de abrir + 1 folha fixa de vidro
MATERIAL:
- Alumínio c/ pintura epóxi acabamento brilhante cor: branca
- Vidro incolor esp.: 8mm
- Soleira em granito cinza andorinha

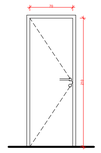

P09
QUANTIDADE: 01 unidade
DIMENSÃO: 70x210cm
TIPO: 1 folha de abrir
MATERIAL:
- Aplicação de tinta esmalte acetinada cor: branca
- Soleira em granito cinza andorinha

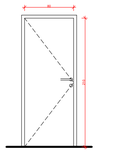

P10
QUANTIDADE: 13 unidades
DIMENSÃO: 80x210cm
TIPO: 1 folha de abrir
MATERIAL:
- Aplicação de batentes e ombreiras em madeira maciça
- Aplicação de tinta esmalte acetinada cor: branca
- Soleira em granito cinza andorinha

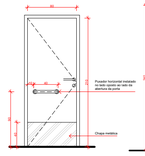

P11 - PCD
QUANTIDADE: 4 unidades
DIMENSÃO: 80x210cm
TIPO: 1 folha de abrir
MATERIAL:
- Aplicação de batentes e ombreiras em madeira maciça
- Aplicação de tinta esmalte acetinada cor: branca
- Soleira em granito cinza andorinha
- Chapa metálica anti-impacto nas duas faces da porta
- Puxador metálico de 40cm de comprimento

P22
QUANTIDADE: 01 unidade
DIMENSÃO: 240x240cm
TIPO: 2 folhas de abrir

PL02 - SISTEMA PELE DE VIDRO
QUANTIDADE: 01 unidade
DIMENSÃO: 535x486cm
TIPO: 2 folhas de abrir + 5 folhas maxi-ar + 21 folhas fixas
MATERIAL:
- Alumínio c/ pintura epóxi acabamento brilhante cor: branca
- Vidro liso, incolor, laminado, esp.: 4+4mm
- Soleira em granito cinza andorinha

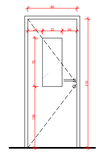

P12
QUANTIDADE: 23 unidades
DIMENSÃO: 80x210cm
TIPO: 1 folha de abrir c/ visor
MATERIAL:
- Folha, caixilhos e vistas em madeira maciça
- Aplicação de tinta esmalte acetinada cor: branca
- Vidro incolor esp.: 8mm
- Soleira em granito cinza andorinha

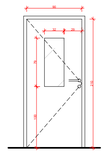

P13
QUANTIDADE: 19 unidades
DIMENSÃO: 90x210cm
TIPO: 1 folha de abrir c/ visor
MATERIAL:
- Folha, caixilhos e vistas em madeira maciça
- Aplicação de tinta esmalte acetinada cor: branca
- Vidro incolor esp.: 8mm
- Soleira em granito cinza andorinha

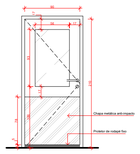

P14
QUANTIDADE: 07 unidades
DIMENSÃO: 90x210cm
TIPO: 1 folha de abrir c/ visor
MATERIAL:
- PVC na cor branca
- Vidro incolor esp.: 8mm
- Chapa metálica anti-impacto nas duas faces da porta
- Porta c/ protetor metálico fixo de rodapé (veda-porta)
- Soleira em granito cinza andorinha

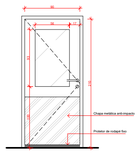

P15
QUANTIDADE: 02 unidades
DIMENSÃO: 90x210cm
TIPO: 1 folha vai-vem c/ visor
MATERIAL:
- PVC na cor branca
- Vidro incolor esp.: 8mm
- Chapa metálica anti-impacto nas duas faces da porta
- Porta c/ protetor metálico fixo de rodapé (veda-porta)
- Soleira em granito cinza andorinha

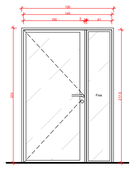

P16
QUANTIDADE: 01 unidade
DIMENSÃO: 145x217,5cm
TIPO: 1 folha de abrir + 1 folha fixa
MATERIAL:
- Alumínio c/ pintura epóxi acabamento brilhante cor: branca
- Vidro incolor laminado esp.: 8mm
- Soleira em granito cinza andorinha

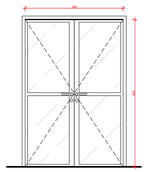

P17
QUANTIDADE: 03 unidades
DIMENSÃO: 160x240cm
TIPO: 2 folhas de abrir
MATERIAL:
- Alumínio c/ pintura epóxi acabamento brilhante cor: branca
- Vidro incolor laminado esp.: 8mm
- Soleira em granito cinza andorinha

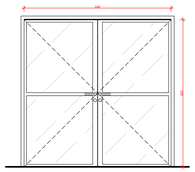

P18
QUANTIDADE: 02 unidades
DIMENSÃO: 240x240cm
TIPO: 2 folhas de abrir
MATERIAL:
- Alumínio c/ pintura epóxi acabamento brilhante cor: branca
- Vidro incolor laminado esp.: 8mm
- Soleira em granito cinza andorinha

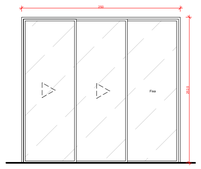

P19
QUANTIDADE: 03 unidades
DIMENSÃO: 250x252,5cm
TIPO: 2 folhas de correr + 1 folha fixa
MATERIAL:
- Alumínio c/ pintura epóxi acabamento brilhante cor: branca
- Vidro incolor laminado esp.: 8mm
- Soleira em granito cinza andorinha

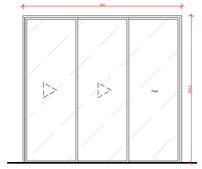

P20
QUANTIDADE: 08 unidades
DIMENSÃO: 250x243,5cm
TIPO: 2 folhas de correr + 1 folha fixa
MATERIAL:
- Alumínio c/ pintura epóxi acabamento brilhante cor: branca
- Vidro incolor laminado esp.: 8mm
- Soleira em granito cinza andorinha

P23
QUANTIDADE: 01 unidades
DIMENSÃO: 62x62cm
TIPO: 2 folhas de correr + 1 folha fixa
MATERIAL:
- Alumínio c/ pintura epóxi acabamento brilhante cor: branca

P24
QUANTIDADE: 03 unidades
DIMENSÃO: 74x100cm
TIPO: 1 folha de abrir com gradil e trava
MATERIAL:
- Barra chata de alumínio com pintura epóxi branca

1 DETALHE ESQUADRIAS PORTAS
20 esc - 1:50

TABELA DE ESQUADRIAS - PORTAS

ID	LARGURA	ALTURA	QNTD.	Descrição
P01	60	100	7	Porta de abrir veneziana de alumínio vermelho - 1 Folha (divisória de granito)
P02	60	100	14	Porta de abrir veneziana de alumínio amarelo - 1 Folha (divisória de granito)
P03	60	100	8	Porta de abrir veneziana de alumínio azul - 1 Folha (divisória de granito)
P04	60	100	6	Porta de abrir veneziana de alumínio verde - 1 Folha (divisória de granito)
P05	80	100	1	Porta de abrir veneziana de alumínio vermelho - 1 Folha (divisória de granito)
P06	70	160	17	Porta de abrir veneziana de alumínio branco - 1 Folha (divisória de granito)
P07	90	210	4	Porta de abrir veneziana de alúminio branco - 1 folha
P08	90	286	2	Porta de abrir veneziana de alúminio branco - 1 folha + Bandeira fixa de vidro
P09	70	210	1	Porta de abrir de madeira - 1 folha com pintura branca
P10	80	210	13	Porta de abrir de madeira - 1 folha com pintura branca
P11	80	210	4	Porta de abrir de madeira PcD - 1 folha com pintura branca, chapa metálica anti-impacto e barra 40cm
P12	80	210	23	Porta de abrir de madeira com visor - 1 folha com pintura branca
P13	90	210	19	Porta de abrir de madeira com visor - 1 folha com pintura branca
P14	90	210	7	Porta de abrir de PVC com visor - 1 folha com pintura branca, chapa metálica anti-impacto, protetor de rodapé fixo
P15	90	210	2	Porta vai-e-vem de PVC com visor - 1 folha com pintura branca, chapa metálica anti-impacto, protetor de rodapé fixo
P16	145	217,5	1	Porta de abrir de alumínio com pintura epóxi branca - 1 folha + Luz lateral fixa
P17	160	240	3	Porta de abrir de alumínio com pintura epóxi branca - 2 folha de vidro
P18	240	240	2	Porta de abrir de alumínio com pintura epóxi branca - 2 folha de vidro
P19	250	252,5	3	Porta de correr de alumínio com pintura epóxi branca - 2 folhas de vidro + 1 fixa de vidro
P20	250	243,5	8	Porta de correr de alumínio com pintura epóxi branca - 2 folhas de vidro + 1 fixa de vidro
P21	120	240	1	Porta de abrir de vidro - 1 folha em pele de vidro
P22	240	240	2	Porta de abrir de vidro - 2 folhas em pele de vidro
P23	62	62	1	Alçapão para forro de gesso / chapa de aço - com pintura eletrostática branca
P24	74	100	3	Portão de abrir em Gradil de Barras chatas - 1 folha com pintura branca

TABELA DE ESQUADRIAS - PORTAS

ID	LARGURA	ALTURA	QNTD.	Descrição
P25	180	180	1	Porta veneziana de Abrir - 2 folhas pintura epóxi branca
P26	60	200	4	Porta veneziana de Abrir - 1 folha pintura epóxi branca
P27	80	200	1	Porta veneziana de Abrir - 1 folha pintura epóxi branca
P28	116	160	1	Portão de abrir em Gradil de Barras chatas - 2 folhas
P29	160	195	1	Portão de abrir em Gradil de Barras chatas - 2 folhas
P30	70	195	1	Portão de abrir em Gradil de Barras chatas - 1 folha
P31	246	195	1	Portão de abrir em Gradil de Barras chatas - 2 folhas
P32	585	200	1	Portão de correr em Gradil de Barras chatas - 1 folha
TL1	100	215	3	Tela mosquiteira de abrir 100x215

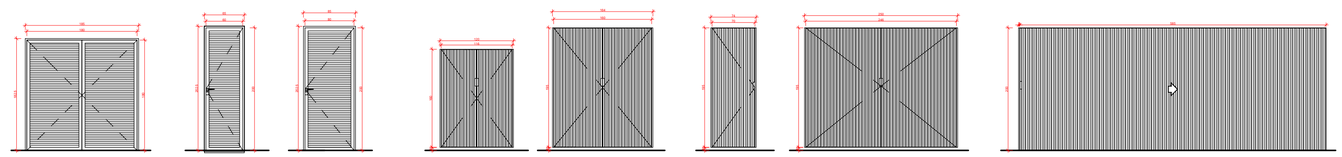

P25
QUANTIDADE: 01 unidades
DIMENSÃO: 180x180cm
TIPO: 2 folhas veneziana de abrir
MATERIAL:
- Alumínio c/ pintura epóxi acabamento brilhante cor: branca

P26
QUANTIDADE: 04 unidades
DIMENSÃO: 60x200cm
TIPO: 1 folha veneziana de abrir
MATERIAL:
- Alumínio c/ pintura epóxi acabamento brilhante cor: branca

P27
QUANTIDADE: 01 unidades
DIMENSÃO: 80x200cm
TIPO: 1 folha veneziana de abrir
MATERIAL:
- Alumínio c/ pintura epóxi acabamento brilhante cor: branca

P28
QUANTIDADE: 01 unidades
DIMENSÃO: 116x160cm
TIPO: 2 folhas de abrir com gradil e trava
MATERIAL:
- Barra chata de alumínio com pintura epóxi branca

P29
QUANTIDADE: 01 unidades
DIMENSÃO: 160x195cm
TIPO: 2 folhas de abrir com gradil e trava
MATERIAL:
- Barra chata de alumínio com pintura epóxi branca

P30
QUANTIDADE: 01 unidades
DIMENSÃO: 70x195cm
TIPO: 1 folha de abrir com gradil e trava
MATERIAL:
- Barra chata de alumínio com pintura epóxi branca

P31
QUANTIDADE: 01 unidades
DIMENSÃO: 246x195cm
TIPO: 2 folhas de abrir com gradil e trava
MATERIAL:
- Barra chata de alumínio com pintura epóxi branca

P32
QUANTIDADE: 01 unidades
DIMENSÃO: 585x200cm
TIPO: 1 folha de correr com gradil e trava
MATERIAL:
- Barra chata de alumínio com pintura epóxi branca

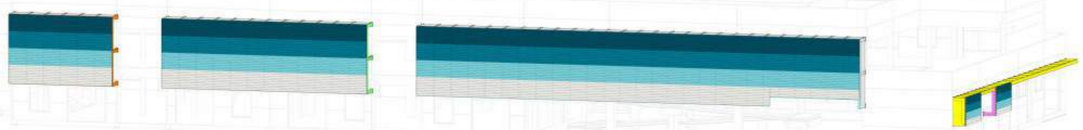

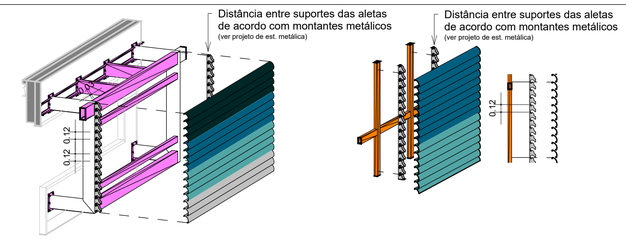

BRISE FACHADA
esc - 1:50

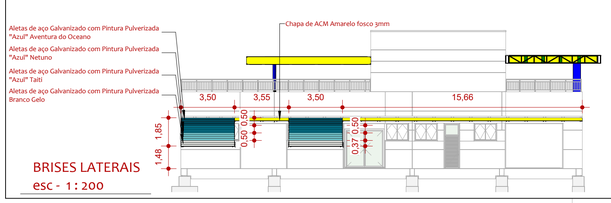

BRISES LATERAIS
esc - 1:200

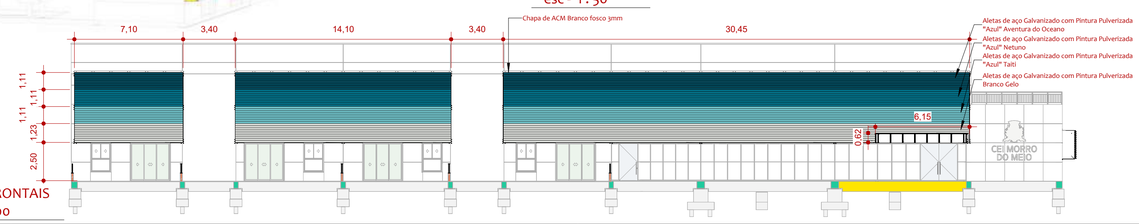

BRISES FRONTAIS
esc - 1:200

QUADRO DE REVISÕES

REVISÃO	DESCRIÇÃO	DATA	DESENHO
R00	Emissão Inicial	06.01.2023	Antonio Luiz
R01	Ajustes gerais no projeto	31.03.2023	Antonio Luiz

APROVAÇÕES

PROPRIETÁRIO
ADEMAR STRINGARI JUNIOR:07414980901
Assinado digitalmente por ADEMAR STRINGARI JUNIOR:07414980901
ND:C=BR, O=ICP-Brasil, OU=AC SOLUTI Multipla v5, OU=735000176, OU=Presencial, OU=Certificado PF A3, CN=ADEMAR STRINGARI JUNIOR:07414980901
Data: 2023.07.03 13:33:53-03'00'
MUNICÍPIO DE JOINVILLE
83.169.623/0001-10

RESPONSÁVEL TÉCNICO
FERNANDO STROISCH:84134518920
Assinado de forma digital por FERNANDO STROISCH:84134518920
Dados: 2023.06.29 10:35:44 -03'00'
FERNANDO STROISCH
CREA/SC 062522-0

EQUIPE TÉCNICA DA EMPRESA
FERNANDO STROISCH
Engenheiro Civil
CREA/SC: 062522-0

PROPRIETÁRIO	MUNICÍPIO DE JOINVILLE
EDIFICAÇÃO	C.E.I. MORRO DO MEIO
ENDEREÇO	Rua Otto Adolpho Augusto Vogelsanger, 130, Morro do Meio Joinville/SC
PROJETO	PROJETO ARQUITETÔNICO
CONTEÚDO	DETALHES ESQUADRIAS PORTAS E BRISE FACHADA
ARQUIVO	ARQ20_27 - DETALHES ESQUADRIAS PORTAS E BRISE FACHADA
DATA	31.03.2023
ETAPA	PROJETO EXECUTIVO
FOLHA	ARQ20/27
ESCALA	INDICADA

FERNANDO STROISCH EMPREITEIRA | CREA: nº 062522-0 | CNPJ:04.866.721/0001-96
Rua Sete de Setembro, 644 - BOX 13 - Centro - Blumenau | CEP 89010-200 | Fone: (47) 9611-8011 | e-mail: contato@fercon.eng.br

NOS TERMOS DA LEI, É PROIBIDA QUALQUER REPRODUÇÃO, UTILIZAÇÃO, ALTERAÇÃO OU FORNECIMENTO DE INFORMAÇÕES A TERCEIROS SEM AUTORIZAÇÃO DO PROPRIETÁRIO OU RESPONSÁVEL TÉCNICO.

ESTE PROJETO ARQUITETÔNICO ESTÁ EM FASE CONCEITUAL E PRELIMINAR, NÃO ATENDE A REPRESENTAÇÃO DE PROJETOS DE ARQUITETURA

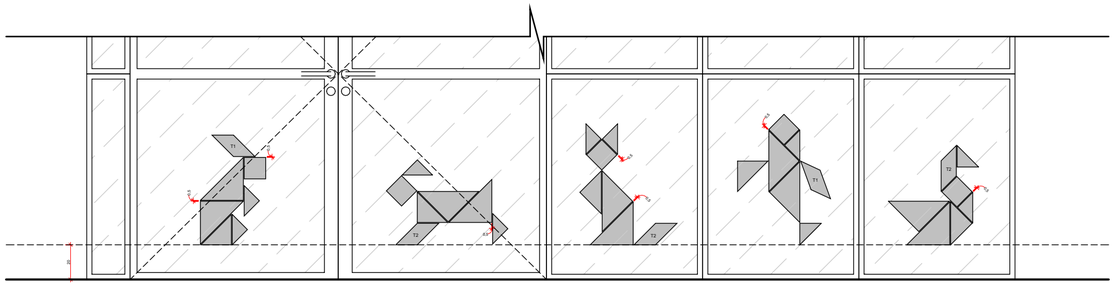

PL02 - SISTEMA PELE DE VIDRO | P22
MATERIAL: Adesivo c/ acabamento jateado

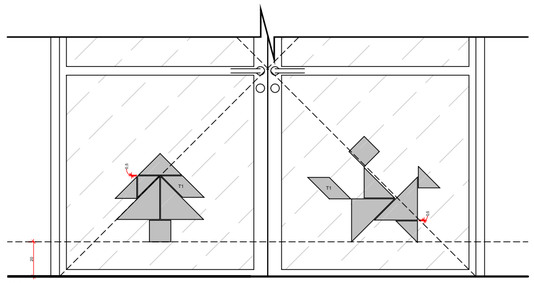

P18
ACESSO 02 - ÁREA DE CARGA/DESCARGA
MATERIAL: Adesivo c/ acabamento jateado

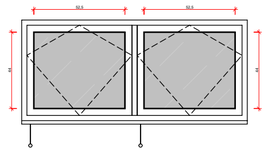

J06
JANELA BANHEIRO TERCEIRIZADOS
LOCALIZAÇÃO: TERREO

QUANTIDADE DE ADESIVOS POR GEOMETRIA

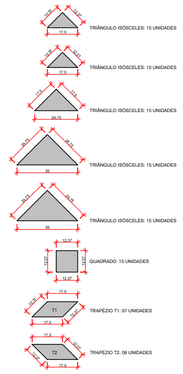

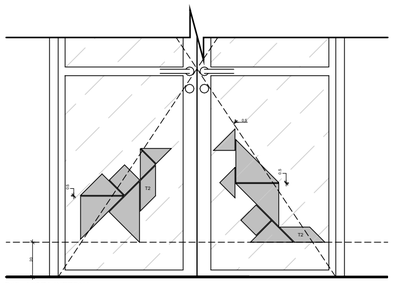

P17 - VISTA INTERNA
REFEITÓRIO 1

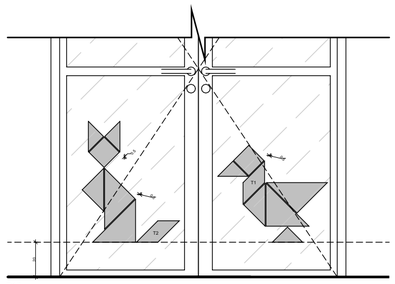

P17
REFEITÓRIO 2

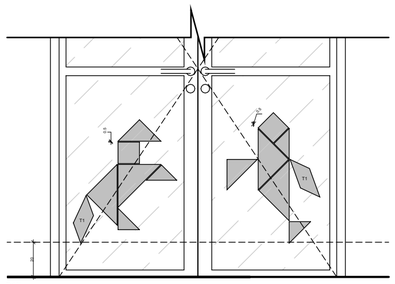

P17
ACESSO ESCADA EXTERNA PISO SUPERIOR

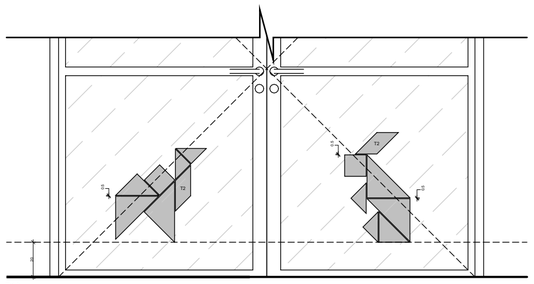

P18
ACESSO 03 - VOLTADO PARA A RUA

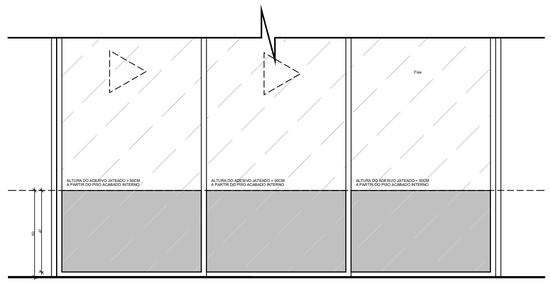

P19

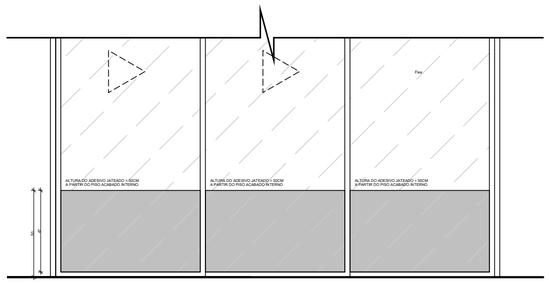

P20

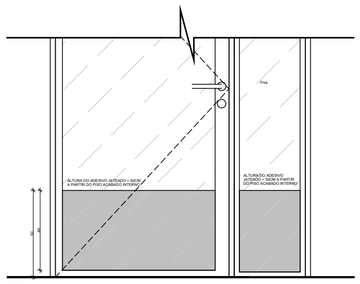

P16

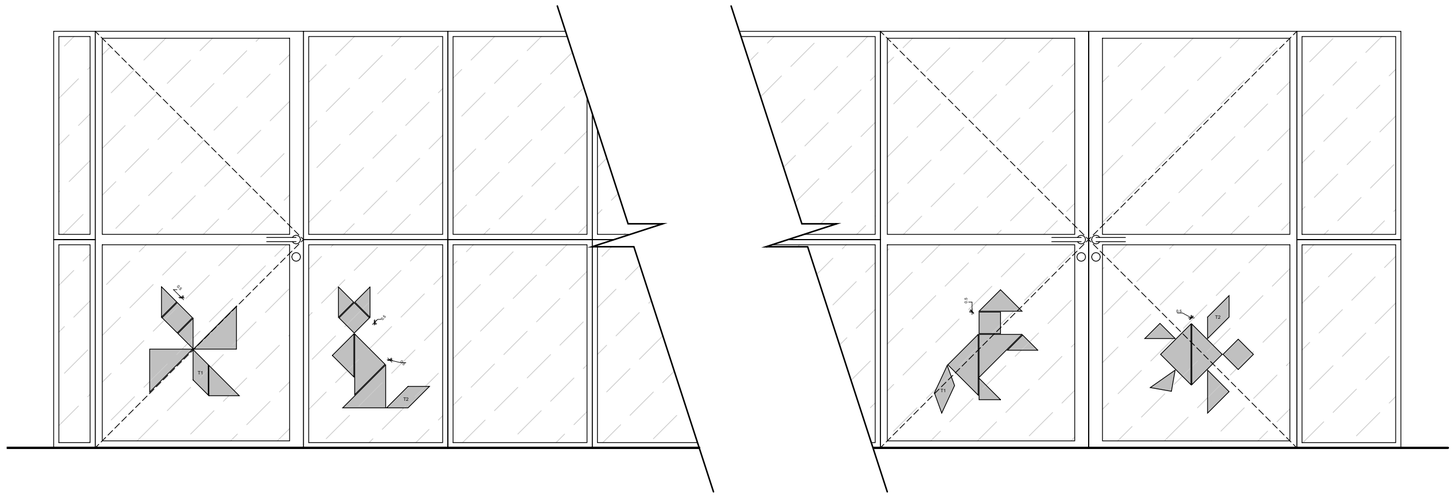

PL01 - SISTEMA PELE DE VIDRO | P21 e P22
MATERIAL: Adesivo c/ acabamento jateado

1
21
DETALHE ADESIVAGEM JATEADA
esc - 1 : 25

QUADRO DE REVISÕES

REVISÃO	DESCRIÇÃO	DATA	DESENHO
R00	Emissão Inicial	06.01.2023	Antonio Luiz
R01	Ajustes gerais no projeto	31.03.2023	Antonio Luiz

APROVAÇÕES

PROPRIETÁRIO
ADEMAR STRINGARI JUNIOR:07414980901
Assinado digitalmente por ADEMAR STRINGARI JUNIOR:07414980901
ND: C=BR, O=ICP-Brasil, OU=AC SOLUTI Multipla v5, OU=20181735000176, OU=Presencial, OU=Certificado PF A3, CN=ADEMAR STRINGARI JUNIOR:07414980901
Localização:
Data: 2023.07.03 13:53:55-03'00'
MUNICÍPIO DE JOINVILLE
83.169.623/0001-10

RESPONSÁVEL TÉCNICO
FERNANDO STROISCH:84134518920
Assinado de forma digital por FERNANDO STROISCH:84134518920
Dados: 2023.06.29 10:36:29 -03'00'
FERNANDO STROISCH
CREA/SC 062522-0

EQUIPE TÉCNICA DA EMPRESA

FERNANDO STROISCH
Engenheiro Civil
CREA/SC: 062522-0

PROPRIETÁRIO	MUNICÍPIO DE JOINVILLE
EDIFICAÇÃO	C.E.I. MORRO DO MEIO
ENDEREÇO	Rua Otto Adolpho Augusto Vogelsanger, 130, Morro do Meio Joinville/SC
PROJETO	PROJETO ARQUITETÔNICO
ARQUIVO	ARQ21_ 27 - DETALHAMENTO DE ESQUADRIAS - ADESIVAGEM 1
DATA	31.03.2023
CONTEÚDO	DETALHAMENTO DE ESQUADRIAS - ADESIVAGEM 1
ETAPA	PROJETO EXECUTIVO
ESCALA	INDICADA
FOLHA	**ARQ21/27**

FERNANDO STROISCH EMPREITEIRA | CREA n° 062522-0 | CNPJ 04.666.721/0001-96
Rua Sete de Setembro, 644 - BOX 13 - Centro - Blumenau | CEP 89010-200 | Fone: (47) 9611-8011 | e-mail: contato@fercon.eng.br

NOS TERMOS DA LEI, É PROIBIDA QUALQUER REPRODUÇÃO, UTILIZAÇÃO, ALTERAÇÃO OU FORNECIMENTO DE INFORMAÇÕES À TERCEIROS SEM AUTORIZAÇÃO DO PROPRIETÁRIO OU RESPONSÁVEL TÉCNICO.

ESTE PROJETO ARQUITETÔNICO ESTÁ EM PLENA CONFORMIDADE COM A NORMA ABNT NBR 6492: 1994 REPRESENTAÇÃO DE PROJETOS DE ARQUITETURA

COMUNICAÇÃO VISUAL DAS PORTAS DAS SALAS DE AULAS

OBS.: A quantidade de peças por figura geométrica se baseia no quebra-cabeça Tangram que é composto por 7 peças

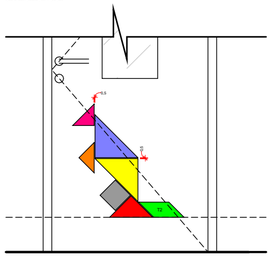

P13 - VISTA EXTERNA
BERÇÁRIO I - A

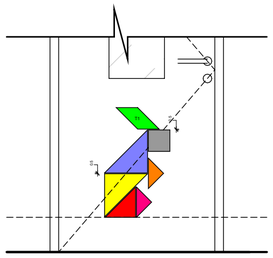

P13 - VISTA EXTERNA
BERÇÁRIO I - B

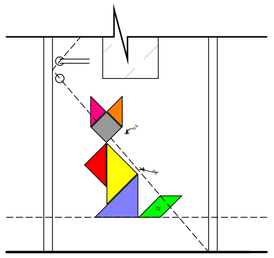

P13 - VISTA EXTERNA
BERÇÁRIO II - A

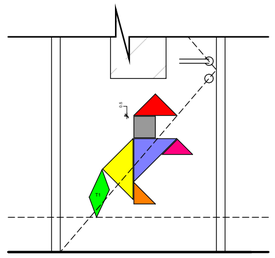

P13 - VISTA EXTERNA
BERÇÁRIO II - B

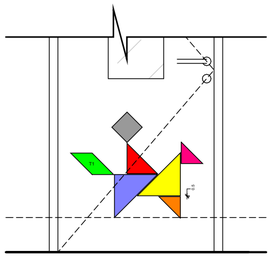

P13 - VISTA EXTERNA
MATERNAL I - B

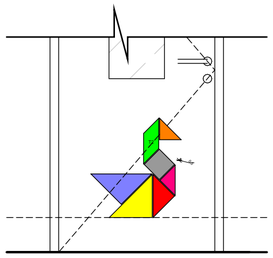

P13 - VISTA EXTERNA
MATERNAL I - C

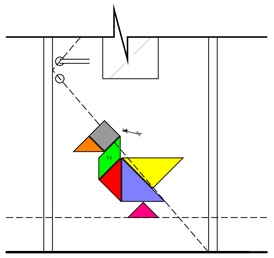

P13 - VISTA EXTERNA
MATERNAL II - A

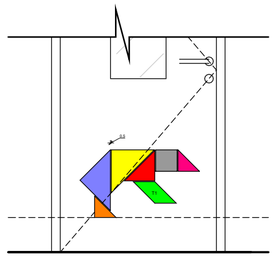

P13 - VISTA EXTERNA
MATERNAL II - B

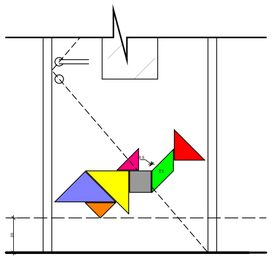

P13 - VISTA EXTERNA
PRÉ-ESCOLA I - B

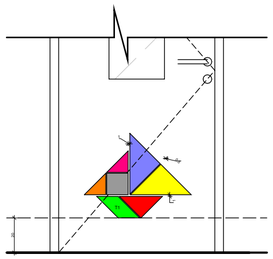

P13 - VISTA EXTERNA
PRÉ-ESCOLA I - C

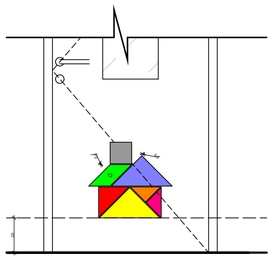

P13 - VISTA EXTERNA
PRÉ-ESCOLA II - A

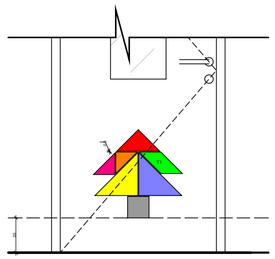

P13 - VISTA EXTERNA
PRÉ-ESCOLA II - B

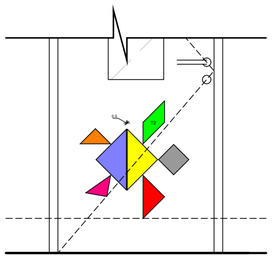

P13 - VISTA EXTERNA
MATERNAL I - A

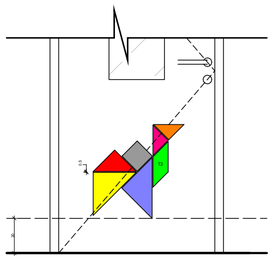

P13 - VISTA EXTERNA
PRÉ-ESCOLA I - A

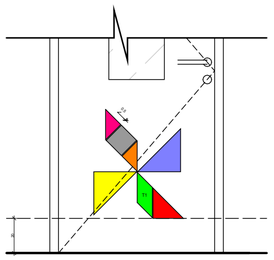

P13 - VISTA EXTERNA
SALA ATELIÊ

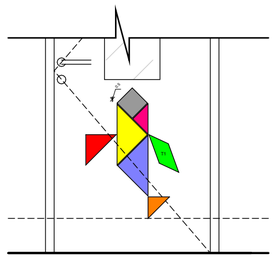

P13 - VISTA EXTERNA
BERÇÁRIO II - C

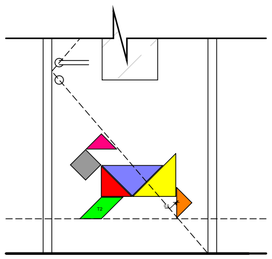

P13 - VISTA EXTERNA
MATERNAL II - C

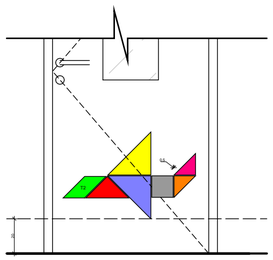

P13 - VISTA EXTERNA
PRÉ-ESCOLA II - C

QUANTIDADE DE ADESIVOS POR GEOMETRIA E COR

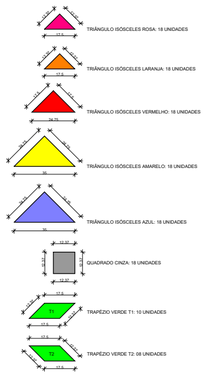

REF. QUEBRA-CABEÇA TANGRAM

QUADRO DE REVISÕES

REVISÃO	DESCRIÇÃO	DATA	DESENHO
R00	Emissão Inicial	06.01.2023	Antonio Luiz
R01	Ajustes gerais no projeto	31.03.2023	Antonio Luiz

APROVAÇÕES

PROPRIETÁRIO
ADEMAR STRINGARI JUNIOR:07414980901
MUNICÍPIO DE JOINVILLE
83.169.623/0001-10

Assinado digitalmente por ADEMAR STRINGARI JUNIOR:07414980901
ND: C=BR, O=ICP-Brasil, OU=AC SOLUTI Multipla v5, OU=20181735000176, OU=Presencial, OU=Certificado PF A3, CN=ADEMAR STRINGARI JUNIOR:07414980901
Localização:
Data: 2023.07.03 13:55:13-03'00'

RESPONSÁVEL TÉCNICO
FERNANDO STROISCH:84134518920
Assinado de forma digital por FERNANDO STROISCH:84134518920
Dados: 2023.06.29 10:37:12 -03'00'
FERNANDO STROISCH
CREA/SC 062522-0

EQUIPE TÉCNICA DA EMPRESA

FERNANDO STROISCH
Engenheiro Civil
CREA/SC: 062522-0

PROPRIETÁRIO	MUNICÍPIO DE JOINVILLE
EDIFICAÇÃO	C.E.I. MORRO DO MEIO
ENDEREÇO	Rua Otto Adolpho Augusto Vogelsanger, 130, Morro do Meio Joinville/SC
PROJETO	PROJETO ARQUITETÔNICO
ARQUIVO	ARQ22_ 27 - DETALHAMENTO DE ESQUADRIAS - ADESIVAGEM 2
DATA	31.03.2023
CONTEÚDO	DETALHAMENTO DE ESQUADRIAS - ADESIVAGEM 2
ETAPA	PROJETO EXECUTIVO
ESCALA	INDICADA
FOLHA	ARQ22/27

FERNANDO STROISCH EMPREITEIRA | CREA nº 062522-0 | CNPJ 04.666.721/0001-96
Rua Sete de Setembro, 644 - BOX 13 - Centro - Blumenau | CEP 89010-200 | Fone: (47) 9611-8011 | e-mail: contato@fercon.eng.br

1 DETALHE ADESIVAGEM COLORIDA
22 esc - 1 : 25

NOS TERMOS DA LEI, É PROIBIDA QUALQUER REPRODUÇÃO, UTILIZAÇÃO, ALTERAÇÃO OU FORNECIMENTO DE INFORMAÇÕES À TERCEIROS SEM AUTORIZAÇÃO DO PROPRIETÁRIO OU RESPONSÁVEL TÉCNICO.

ESTE PROJETO ARQUITETÔNICO ESTÁ EM PLENA CONFORMIDADE COM A NORMA ABNT NBR 6492:1994 REPRESENTAÇÃO DE PROJETOS DE ARQUITETURA

NOS TERMOS DA LEI, É PROIBIDA QUALQUER REPRODUÇÃO, UTILIZAÇÃO, ALTERAÇÃO OU FORNECIMENTO DE INFORMAÇÕES À TERCEIROS SEM AUTORIZAÇÃO DO PROPRIETÁRIO OU RESPONSÁVEL TÉCNICO.

ESTE PROJETO ARQUITETÔNICO ESTÁ EM PLENA CONFORMIDADE COM A NORMA ABNT NBR 6492:1994 REPRESENTAÇÃO DE PROJETOS DE ARQUITETURA

PLACAS SALAS DE AULA

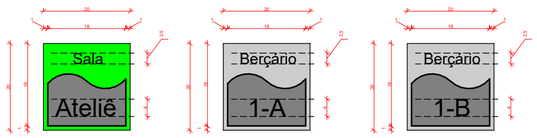

QTDE: 01 unidade
MATERIAL:
-Acrílico/ Cores: Cinza escuro e verde
-Letras: Gravação sobre o acrílico
Fonte de texto: Fontastique

QTDE: 01 unidade
MATERIAL:
-Acrílico/ Cores: Cinza escuro e azul claro
-Letras: Gravação sobre o acrílico
Fonte de texto: Fontastique

QTDE: 01 unidade
MATERIAL:
-Acrílico/ Cores: Cinza escuro e azul claro
-Letras: Gravação sobre o acrílico
Fonte de texto: Fontastique

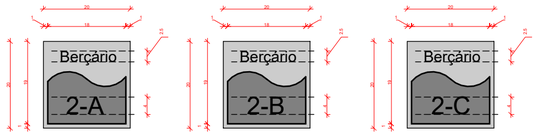

QTDE: 01 unidade
MATERIAL:
-Acrílico/ Cores: Cinza escuro e azul claro
-Letras: Gravação sobre o acrílico
Fonte de texto: Fontastique

QTDE: 01 unidade
MATERIAL:
-Acrílico/ Cores: Cinza escuro e azul claro
-Letras: Gravação sobre o acrílico
Fonte de texto: Fontastique

QTDE: 01 unidade
MATERIAL:
-Acrílico/ Cores: Cinza escuro e azul claro
-Letras: Gravação sobre o acrílico
Fonte de texto: Fontastique

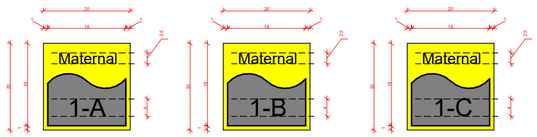

QTDE: 01 unidade
MATERIAL:
-Acrílico/ Cores: Cinza escuro e amarelo
-Letras: Gravação sobre o acrílico
Fonte de texto: Fontastique

QTDE: 01 unidade
MATERIAL:
-Acrílico/ Cores: Cinza escuro e amarelo
-Letras: Gravação sobre o acrílico
Fonte de texto: Fontastique

QTDE: 01 unidade
MATERIAL:
-Acrílico/ Cores: Cinza escuro e amarelo
-Letras: Gravação sobre o acrílico
Fonte de texto: Fontastique

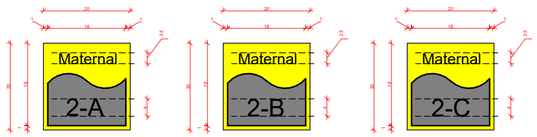

QTDE: 01 unidade
MATERIAL:
-Acrílico/ Cores: Cinza escuro e amarelo
-Letras: Gravação sobre o acrílico
Fonte de texto: Fontastique

QTDE: 01 unidade
MATERIAL:
-Acrílico/ Cores: Cinza escuro e amarelo
-Letras: Gravação sobre o acrílico
Fonte de texto: Fontastique

QTDE: 01 unidade
MATERIAL:
-Acrílico/ Cores: Cinza escuro e amarelo
-Letras: Gravação sobre o acrílico
Fonte de texto: Fontastique

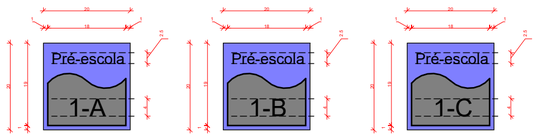

QTDE: 01 unidade
MATERIAL:
-Acrílico/ Cores: Cinza escuro e azul escuro
-Letras: Gravação sobre o acrílico
Fonte de texto: Fontastique

QTDE: 01 unidade
MATERIAL:
-Acrílico/ Cores: Cinza escuro e azul escuro
-Letras: Gravação sobre o acrílico
Fonte de texto: Fontastique

QTDE: 01 unidade
MATERIAL:
-Acrílico/ Cores: Cinza escuro e azul escuro
-Letras: Gravação sobre o acrílico
Fonte de texto: Fontastique

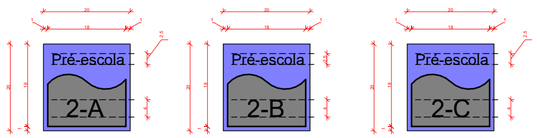

QTDE: 01 unidade
MATERIAL:
-Acrílico/ Cores: Cinza escuro e azul escuro
-Letras: Gravação sobre o acrílico
Fonte de texto: Fontastique

QTDE: 01 unidade
MATERIAL:
-Acrílico/ Cores: Cinza escuro e azul escuro
-Letras: Gravação sobre o acrílico
Fonte de texto: Fontastique

QTDE: 01 unidade
MATERIAL:
-Acrílico/ Cores: Cinza escuro e azul escuro
-Letras: Gravação sobre o acrílico
Fonte de texto: Fontastique

PLACAS ÁREAS DE APOIO + SETOR ADMINISTRATIVO

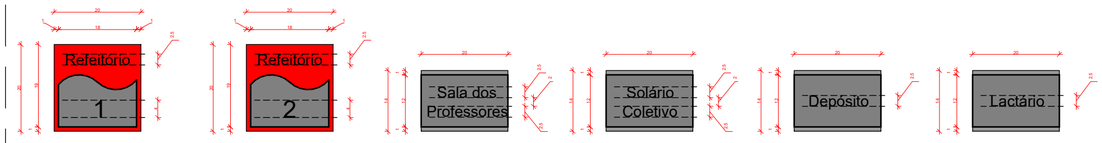

QTDE: 01 unidade
MATERIAL:
-Acrílico/ Cores: Cinza escuro e vermelho
-Letras: Gravação sobre o acrílico
Fonte de texto: Fontastique

QTDE: 01 unidade
MATERIAL:
-Acrílico/ Cores: Cinza escuro e vermelho
-Letras: Gravação sobre o acrílico
Fonte de texto: Fontastique

QTDE: 01 unidade
MATERIAL:
-Acrílico/ Cores: Cinza escuro e cinza claro
-Letras: Gravação sobre o acrílico
Fonte de texto: Fontastique

QTDE: 01 unidade (piso superior)
MATERIAL:
-Acrílico/ Cores: Cinza escuro e cinza claro
-Letras: Gravação sobre o acrílico
Fonte de texto: Fontastique

QTDE: 01 unidade (piso superior)
MATERIAL:
-Acrílico/ Cores: Cinza escuro e cinza claro
-Letras: Gravação sobre o acrílico
Fonte de texto: Fontastique

QTDE: 02 unidades
MATERIAL:
-Acrílico/ Cores: Cinza escuro e cinza claro
-Letras: Gravação sobre o acrílico
Fonte de texto: Fontastique

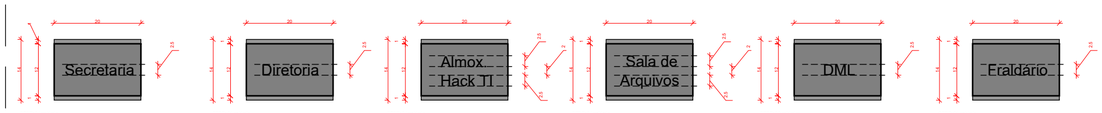

QTDE: 01 unidade
MATERIAL:
-Acrílico/ Cores: Cinza escuro e cinza claro
-Letras: Gravação sobre o acrílico
Fonte de texto: Fontastique

QTDE: 01 unidade
MATERIAL:
-Acrílico/ Cores: Cinza escuro e cinza claro
-Letras: Gravação sobre o acrílico
Fonte de texto: Fontastique

QTDE: 01 unidade
MATERIAL:
-Acrílico/ Cores: Cinza escuro e cinza claro
-Letras: Gravação sobre o acrílico
Fonte de texto: Fontastique

QTDE: 01 unidade
MATERIAL:
-Acrílico/ Cores: Cinza escuro e cinza claro
-Letras: Gravação sobre o acrílico
Fonte de texto: Fontastique

QTDE: 02 unidades
MATERIAL:
-Acrílico/ Cores: Cinza escuro e cinza claro
-Letras: Gravação sobre o acrílico
Fonte de texto: Fontastique

QTDE: 01 unidade
MATERIAL:
-Acrílico/ Cores: Cinza escuro e cinza claro
-Letras: Gravação sobre o acrílico
Fonte de texto: Fontastique

PLACAS SETOR COZINHA + SALA TERCEIRIZADOS

QTDE: 01 unidade
MATERIAL:
-Acrílico/ Cores: Cinza escuro e cinza claro
-Letras: Gravação sobre o acrílico
Fonte de texto: Fontastique

QTDE: 01 unidade
MATERIAL:
-Acrílico/ Cores: Cinza escuro e cinza claro
-Letras: Gravação sobre o acrílico
Fonte de texto: Fontastique

QTDE: 01 unidade
MATERIAL:
-Acrílico/ Cores: Cinza escuro e cinza claro
-Letras: Gravação sobre o acrílico
Fonte de texto: Fontastique

QTDE: 01 unidade
MATERIAL:
-Acrílico/ Cores: Cinza escuro e cinza claro
-Letras: Gravação sobre o acrílico
Fonte de texto: Fontastique

QTDE: 01 unidade
MATERIAL:
-Acrílico/ Cores: Cinza escuro e cinza claro
-Letras: Gravação sobre o acrílico
Fonte de texto: Fontastique

QTDE: 02 unidades (Localização: cozinha)
MATERIAL:
-Acrílico/ Cores: Cinza escuro e cinza claro
-Letras: Gravação sobre o acrílico
Fonte de texto: Fontastique

QTDE: 03 unidades
MATERIAL:
-Acrílico/ Cores: Cinza escuro e cinza claro
-Letras: Gravação sobre o acrílico
Fonte de texto: Fontastique

QTDE: 01 unidade
MATERIAL:
-Acrílico/ Cores: Cinza escuro e cinza claro
-Letras: Gravação sobre o acrílico
Fonte de texto: Fontastique

QTDE: 01 unidade
MATERIAL:
-Acrílico/ Cores: Cinza escuro e cinza claro
-Letras: Gravação sobre o acrílico
Fonte de texto: Fontastique

QTDE: 01 unidade
MATERIAL:
-Acrílico/ Cores: Cinza escuro e cinza claro
-Letras: Gravação sobre o acrílico
Fonte de texto: Fontastique

PLACAS ÁREA EXTERNA

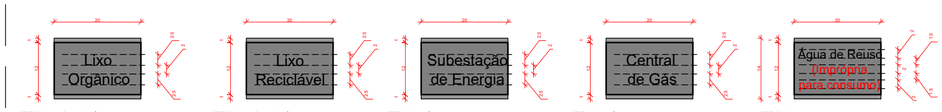

QTDE: 02 unidades (Casa de Lixo - Área externa)
MATERIAL:
-Acrílico/ Cores: Cinza escuro e cinza claro
-Letras: Gravação sobre o acrílico
Fonte de texto: Fontastique

QTDE: 02 unidades (Casa de Lixo - Área externa)
MATERIAL:
-Acrílico/ Cores: Cinza escuro e cinza claro
-Letras: Gravação sobre o acrílico
Fonte de texto: Fontastique

QTDE: 01 unidade (Área externa)
MATERIAL:
-Acrílico/ Cores: Cinza escuro e cinza claro
-Letras: Gravação sobre o acrílico
Fonte de texto: Fontastique

QTDE: 01 unidade (Área externa)
MATERIAL:
-Acrílico/ Cores: Cinza escuro e cinza claro
-Letras: Gravação sobre o acrílico
Fonte de texto: Fontastique

QTDE: 02 unidades
MATERIAL:
-Acrílico/ Cores: Cinza escuro e cinza claro
-Letras: Gravação sobre o acrílico
Fonte de texto: Fontastique

PLACAS SANITÁRIOS

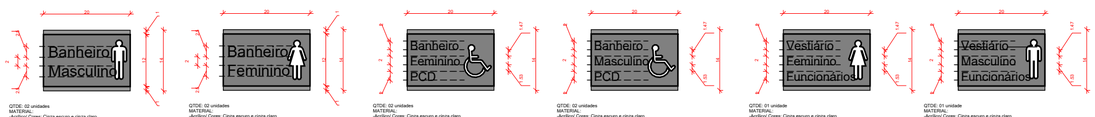

QTDE: 02 unidades
MATERIAL:
-Acrílico/ Cores: Cinza escuro e cinza claro
-Letras: Gravação sobre o acrílico
Fonte de texto: Fontastique

QTDE: 02 unidades
MATERIAL:
-Acrílico/ Cores: Cinza escuro e cinza claro
-Letras: Gravação sobre o acrílico
Fonte de texto: Fontastique

QTDE: 02 unidades
MATERIAL:
-Acrílico/ Cores: Cinza escuro e cinza claro
-Letras: Gravação sobre o acrílico
Fonte de texto: Fontastique

QTDE: 02 unidades
MATERIAL:
-Acrílico/ Cores: Cinza escuro e cinza claro
-Letras: Gravação sobre o acrílico
Fonte de texto: Fontastique

QTDE: 01 unidade
MATERIAL:
-Acrílico/ Cores: Cinza escuro e cinza claro
-Letras: Gravação sobre o acrílico
Fonte de texto: Fontastique

QTDE: 01 unidade
MATERIAL:
-Acrílico/ Cores: Cinza escuro e cinza claro
-Letras: Gravação sobre o acrílico
Fonte de texto: Fontastique

DETALHE PLACAS DE IDENTIFICAÇÃO PORTAS

esc - 1 : 10

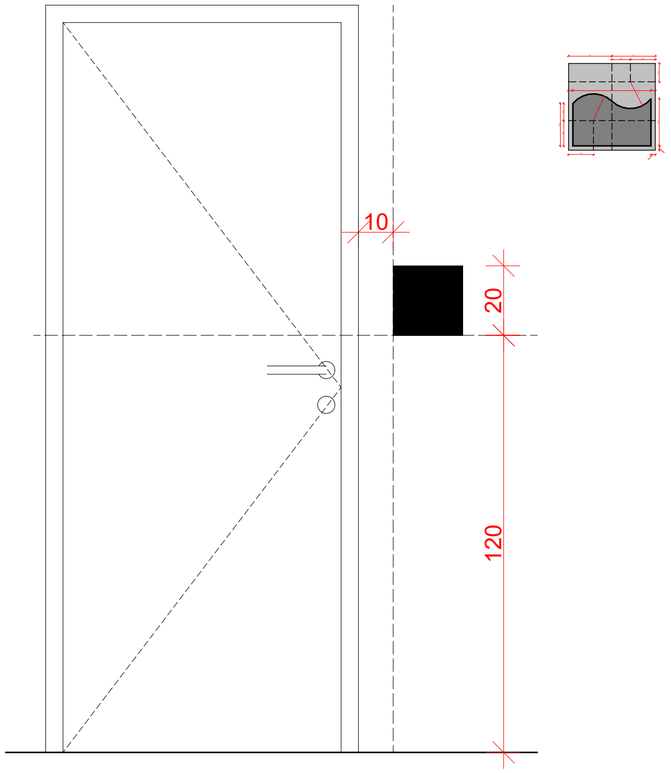

REPRESENTAÇÃO GENÉRICA

QUADRO DE REVISÕES

REVISÃO	DESCRIÇÃO	DATA	DESENHO
R00	Emissão Inicial	06.01.2023	Antonio Luiz
R01	Ajustes gerais no projeto	31.03.2023	Antonio Luiz

APROVAÇÕES

PROPRIETÁRIO
ADEMAR STRINGARI JUNIOR:07414980901
Assinado digitalmente por ADEMAR STRINGARI JUNIOR:07414980901 ND: C=BR, O=ICP-Brasil, OU=AC SOLUTI Multipla v5, OU=20181735000176, OU=Presencial, OU=Certificado PF A3, CN=ADEMAR STRINGARI JUNIOR:07414980901 Localização: Data: 2023.03.03 13:57:03-03'00'
MUNICÍPIO DE JOINVILLE
83.169.623/0001-10

RESPONSÁVEL TÉCNICO
FERNANDO STROISCH:84134518920
Assinado de forma digital por FERNANDO STROISCH:84134518920
Dados: 2023.06.29 10:37:57 -03'00'
FERNANDO STROISCH
CREA/SC 062522-0

EQUIPE TÉCNICA DA EMPRESA
FERNANDO STROISCH
Engenheiro Civil
CREA/SC: 062522-0

PROPRIETÁRIO	MUNICÍPIO DE JOINVILLE
EDIFICAÇÃO	C.E.I. MORRO DO MEIO
ENDEREÇO	Rua Otto Adolpho Augusto Vogelsanger, s/n° Bairro: Morro do Meio; Joinville - SC
PROJETO	PROJETO ARQUITETÔNICO
CONTEÚDO	DETALHAMENTO PLACAS DE IDENTIFICAÇÃO

ARQUIVO: ARQ23_27 - DETALHAMENTO PLACAS DE IDENTIFICAÇÃO
DATA: 31.03.2023
ETAPA: PROJETO EXECUTIVO
ESCALA: INDICADA
FOLHA: **ARQ23/27**

FERNANDO STROISCH EMPREITEIRA | CREA nº 062522-0 | CNPJ 04.666.721/0001-96
Rua Sete de Setembro, 644 - BOX 13 - Centro - Blumenau | CEP 89010-200 | Fone: (47) 9611-8011 | e-mail: contato@fercon.eng.br

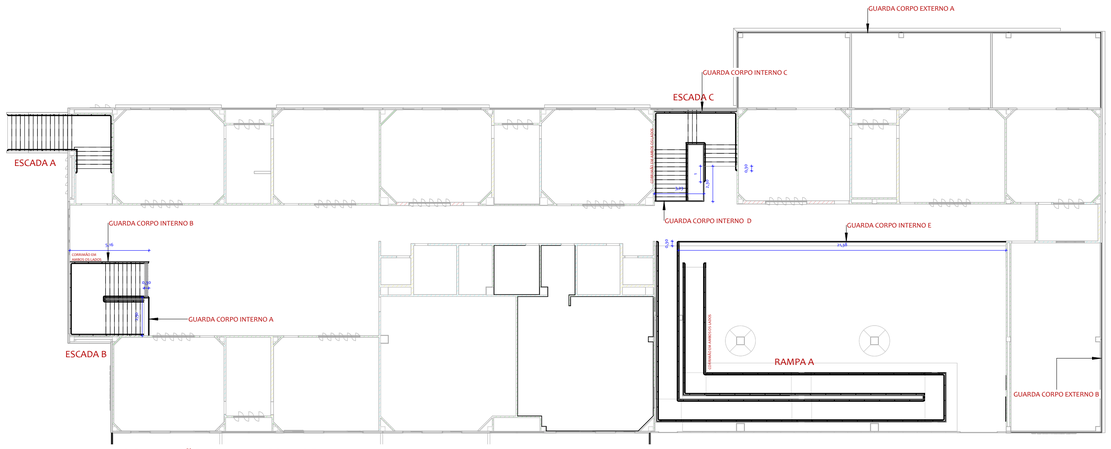

PLANTA BAIXA LOCALIZAÇÃO GUARDA-CORPOS
esc - 1 : 200

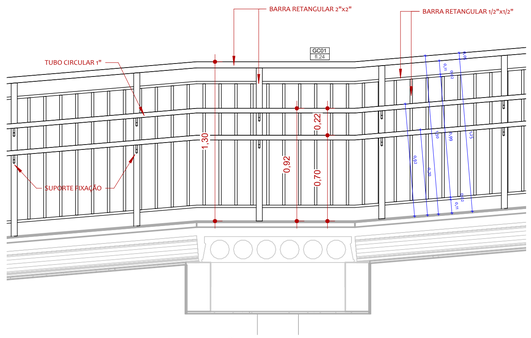

DET11- GUARDA CORPO | CORRIMÃO RAMPA A
esc - 1 : 25

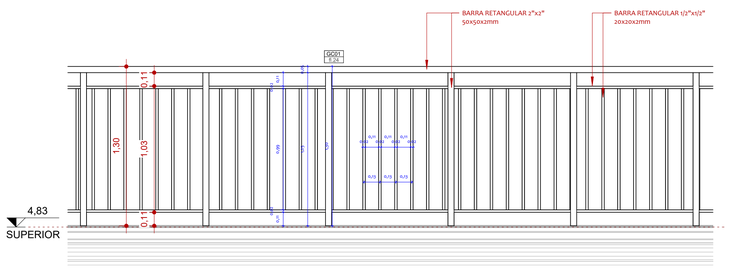

DET12 - GUARDA CORPO INTERNO A, B, C, D e E
esc - 1 : 25

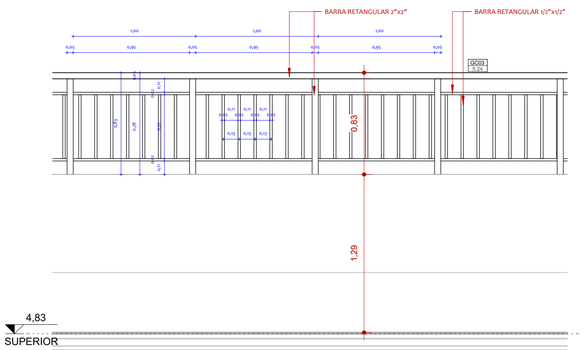

DET13 - GUARDA CORPO EXTERNO A e B
esc - 1 : 25

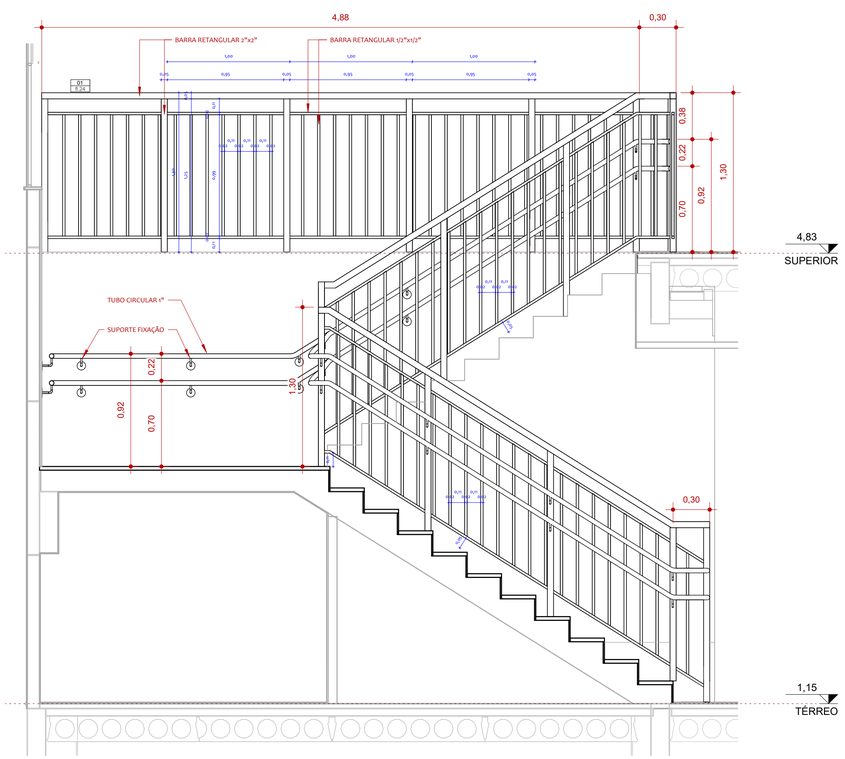

DET9 - GUARDA CORPO | CORRIMÃO ESCADA B
esc - 1 : 25

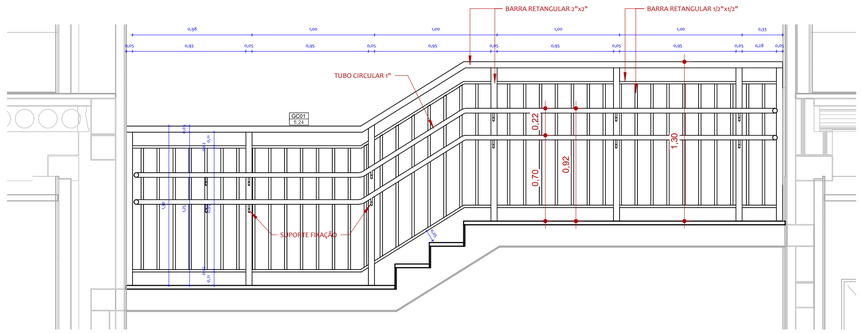

DET14 - GUARDA CORPO | CORRIMÃO ESCADA C
esc - 1 : 25

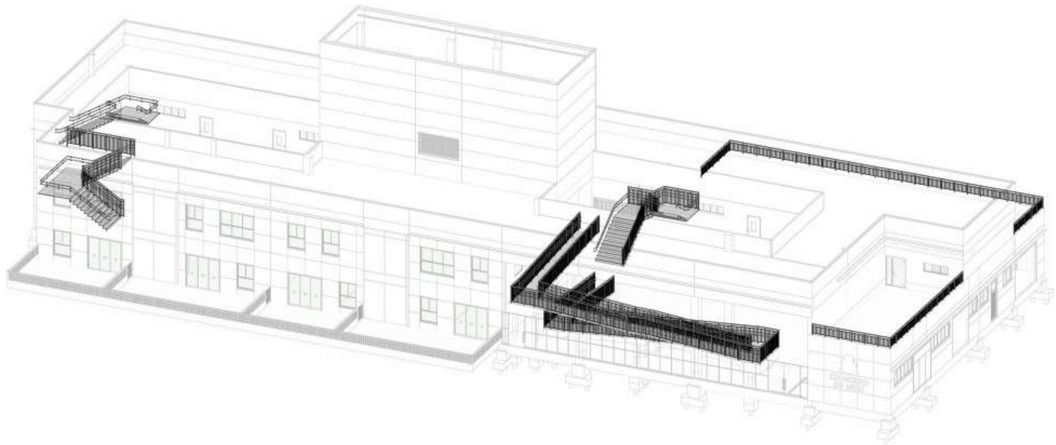

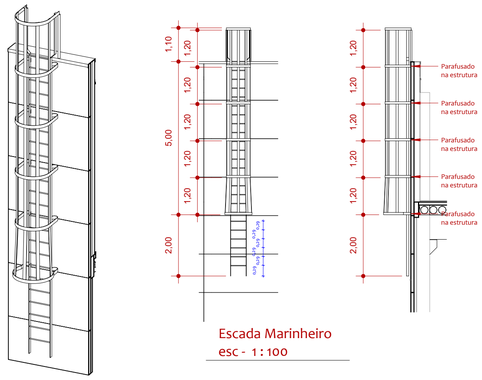

Escada Marinheiro
esc - 1 : 100

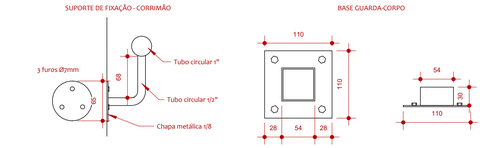

DET28 - FIXADORES GUARDA CORPO / CORRIMÃO
esc - 1 : 5

GUARDA CORPOS E CORRIMÃOS

DESCRIÇÃO	COMPRIMENTO
Corrimão duplo 70cm e 92cm - galvanizado e pintura esmalte	169,97 m
Guarda corpo 60cm - galvanizado e pintura esmalte	56,82 m
Guarda corpo 83cm - galvanizado e pintura esmalte	51,82 m
Guarda corpo 130cm - galvanizado e pintura esmalte	162,25 m

PERFIS DO FECHAMENTO METÁLICO

ID	DESCRIÇÃO	COMPRIMENTO
N2	Perfil Cantoneira 1.1/4" x 1/8"	63,3 m
N1	Perfil Tubular Quadrado 70x70x3mm	194,43 m

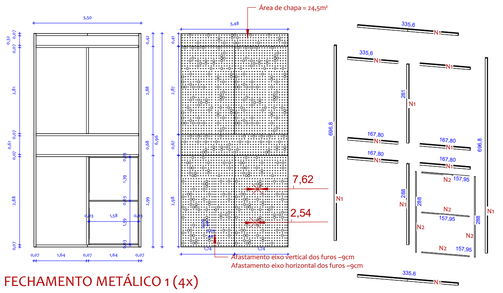

FECHAMENTO METÁLICO 1 (4x)
esc - 1 : 100

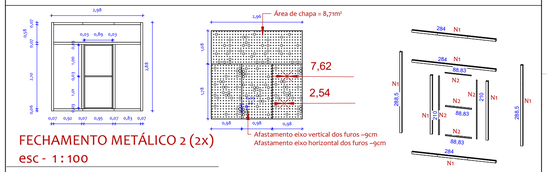

FECHAMENTO METÁLICO 2 (2x)
esc - 1 : 100

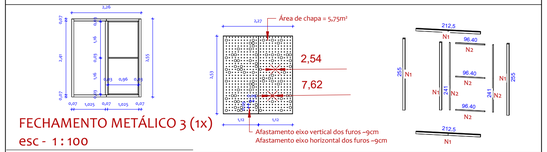

FECHAMENTO METÁLICO 3 (1x)
esc - 1 : 100

QUADRO DE REVISÕES

REVISÃO	DESCRIÇÃO	DATA	DESENHO
R00	Emissão Inicial	06.01.2023	Antonio Luiz
R01	Ajustes gerais no projeto	31.03.2023	Antonio Luiz

APROVAÇÕES

PROPRIETÁRIO
ADEMAR STRINGARI JUNIOR:07414980901
Assinado digitalmente por ADEMAR STRINGARI JUNIOR:07414980901 ND: C=BR, O=ICP-Brasil, OU=AC SOLUTI Multipla v5, OU=10613735000176, OU=Presencial, OU=Certificado PF A3, CN=ADEMAR STRINGARI JUNIOR:07414980901 Data: 2023.07.03 13:58:01-03'00'
MUNICÍPIO DE JOINVILLE
83.169.623/0001-10

RESPONSÁVEL TÉCNICO
FERNANDO STROISCH:84134518920
Assinado de forma digital por FERNANDO STROISCH:84134518920 Dados: 2023.06.29 10:42:11 -03'00'
FERNANDO STROISCH
CREA/SC 062522-0

EQUIPE TÉCNICA DA EMPRESA
FERNANDO STROISCH
Engenheiro Civil
CREA/SC: 062522-0

PROPRIETÁRIO	MUNICÍPIO DE JOINVILLE
EDIFICAÇÃO	C.E.I. MORRO DO MEIO
ENDEREÇO	Rua Otto Adolpho Augusto Vogelsanger, 130, Morro do Meio Joinville/SC
PROJETO	PROJETO ARQUITETÔNICO
ARQUIVO	ARQ24 . 27 - DETALHE GUARDA CORPO E FECHAMENTO METÁLICO
DATA	31.03.2023
CONTEÚDO	DETALHE GUARDA CORPO E FECHAMENTO METÁLICO
ETAPA	PROJETO EXECUTIVO
ESCALA	INDICADA
FOLHA	ARQ24/27

FERNANDO STROISCH EMPRESTEIRA | CREA: n° 062522-0 | CNPJ 04.866.721/0001-96
Rua Sete de Setembro, 644 - BOX 13 - Centro - Blumenau | CEP 89010-200 | Fone: (47) 9611-8011 | e-mail: contato@fercon.eng.br

NOS TERMOS DA LEI, É PROIBIDA QUALQUER REPRODUÇÃO, UTILIZAÇÃO, ALTERAÇÃO OU FORNECIMENTO DE INFORMAÇÕES A TERCEIROS SEM AUTORIZAÇÃO DO PROPRIETÁRIO OU RESPONSÁVEL TÉCNICO.

ESTE PROJETO ARQUITETÔNICO ESTÁ EM FASE DE ANÁLISE E APROVAÇÃO, NÃO ESTANDO APTO PARA REPRESENTAÇÃO DE PROJETOS DE ARQUITETURA

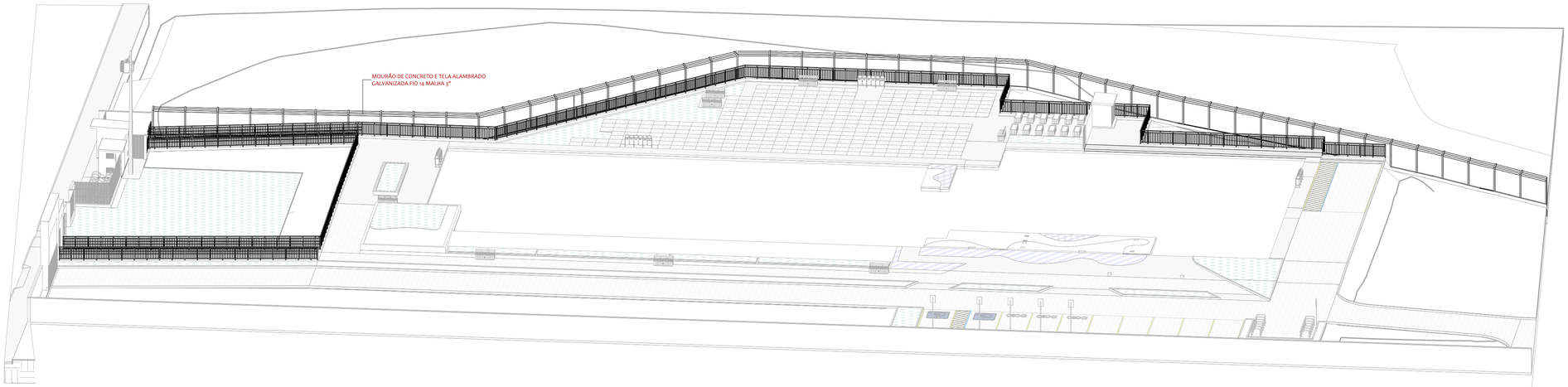

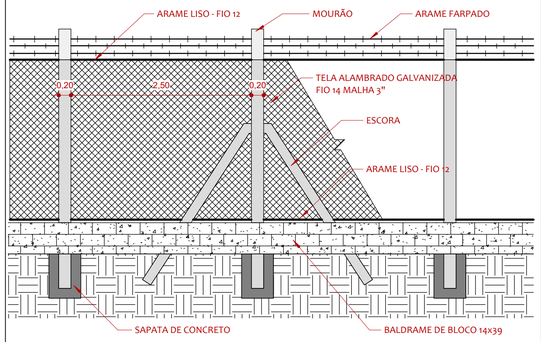

DET45 - MONTAGEM MOURÃO
esc - 1 : 50

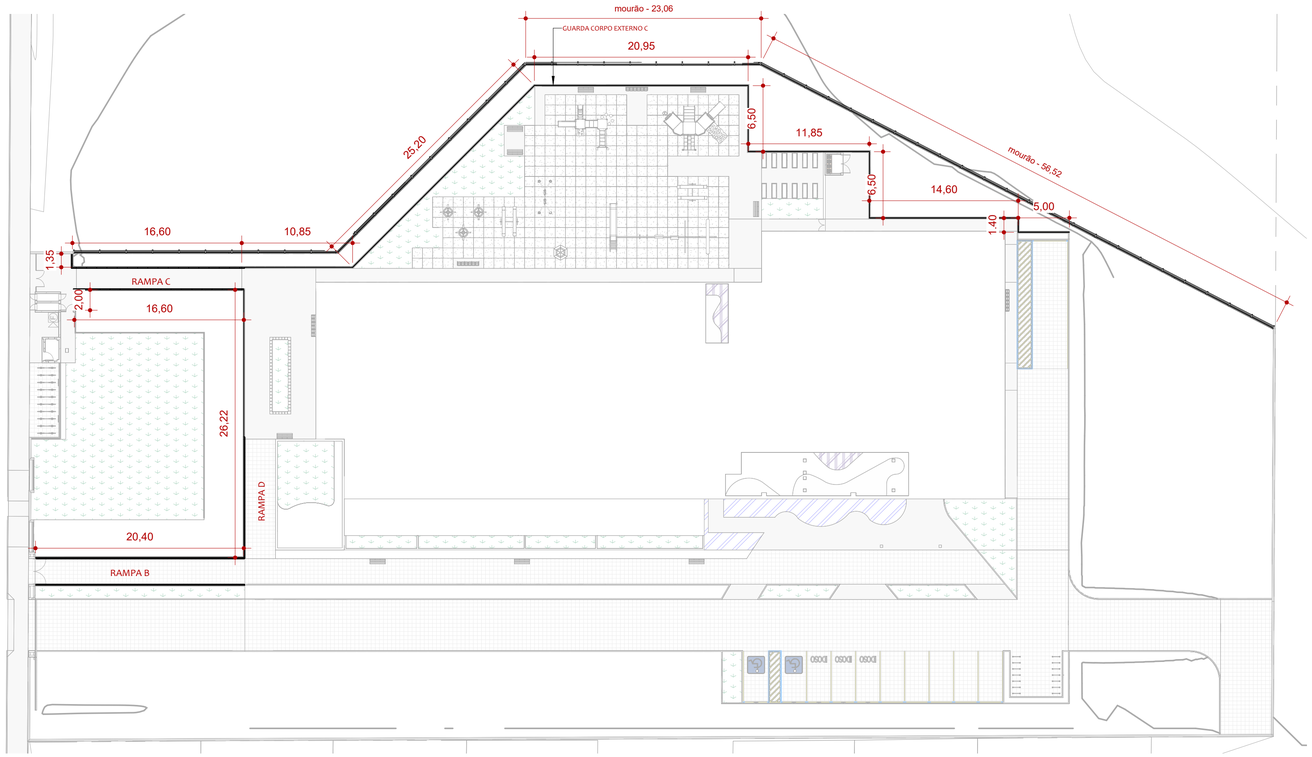

LOCALIZAÇÃO GUARDA-CORPOS
esc - 1 : 300

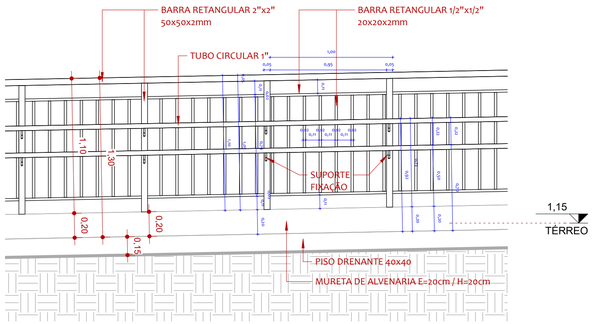

GUARDA CORPO | CORRIMÃO RAMPA D
esc - 1 : 25

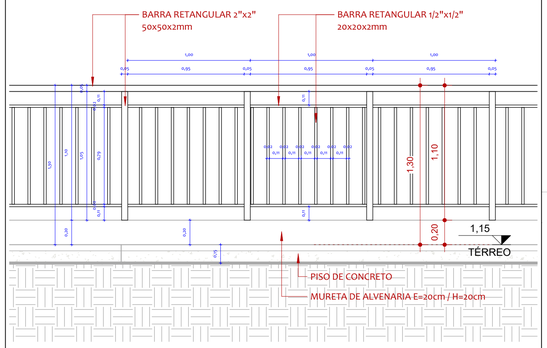

GUARDA CORPO EXTERNO C
esc - 1 : 25

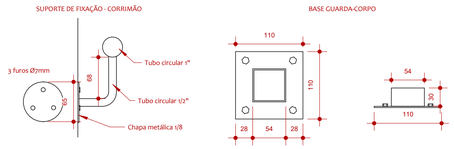

DET29 - FIXADORES GUARDA CORPO / CORRIMÃO
esc - 1 : 5

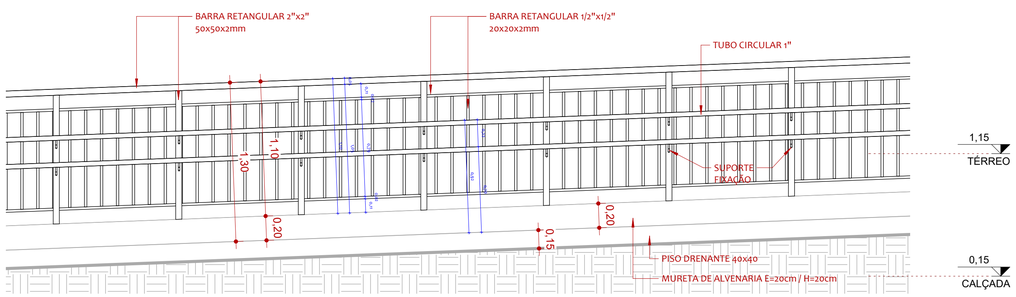

GUARDA CORPO | CORRIMÃO RAMPA B
esc - 1 : 25

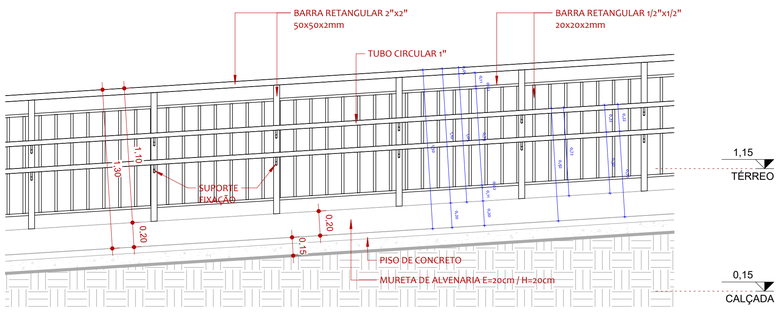

GUARDA CORPO | CORRIMÃO RAMPA C
esc - 1 : 25

QUADRO DE REVISÕES

REVISÃO	DESCRIÇÃO	DATA	DESENHO
R00	Emissão Inicial	06.01.2023	Antonio Luiz
R01	Ajustes gerais no projeto.	31.03.2023	Antonio Luiz

APROVAÇÕES

PROPRIETÁRIO
ADEMAR STRINGARI JUNIOR:07414980901
MUNICÍPIO DE JOINVILLE
83.169.623/0001-10

Assinado digitalmente por ADEMAR STRINGARI JUNIOR:07414980901
DN: C=BR, O=ICP-Brasil, OU=AC SOLUTI Multipla v5, OU=31572500016, OU=Presencial, OU=Certificado PF A3, CN=ADEMAR STRINGARI JUNIOR:07414980901
Razão: 2023.07.03 13:59:15-03'00'

RESPONSÁVEL TÉCNICO
FERNANDO STROISCH:84134518920
Assinado de forma digital por FERNANDO STROISCH:84134518920
Dados: 2023.06.29 10:46:44 -03'00'
FERNANDO STROISCH
CREA/SC 062522-0

EQUIPE TÉCNICA DA EMPRESA
FERNANDO STROISCH
Engenheiro Civil
CREA/SC: 062522-0

PROPRIETÁRIO	MUNICÍPIO DE JOINVILLE
EDIFICAÇÃO	C.E.I. MORRO DO MEIO
ENDEREÇO	Rua Otto Adolpho Augusto Vogelsanger, 130, Morro do Meio - Joinville/SC
PROJETO	PROJETO ARQUITETÔNICO
CONTEÚDO	DETALHAMENTO DO GUARDA CORPO 2

ARQUIVO: ARQ25_ 27 - DETALHAMENTO DO GUARDA CORPO 2
DATA: 31.03.2023
ETAPA: PROJETO EXECUTIVO
ESCALA: INDICADA
FOLHA: **ARQ25/27**

FERNANDO STROISCH EMPREITEIRA | CREA n° 062522-0 | CNPJ 04.666.721/0001-96
Rua Sete de Setembro, 644 - BOX 13 - Centro - Blumenau | CEP 89010-200 | Fone: (47) 9611-8011 | e-mail: contato@fercon.eng.br

NOS TERMOS DA LEI, É PROIBIDA QUALQUER REPRODUÇÃO, UTILIZAÇÃO, ALTERAÇÃO OU FORNECIMENTO DE INFORMAÇÕES A TERCEIROS SEM AUTORIZAÇÃO DO PROPRIETÁRIO OU RESPONSÁVEL TÉCNICO.

ESTE PROJETO ARQUITETÔNICO ESTÁ EM FASE ESTRUTURADA, NA NORMA ABNT NBR 13531:2004 REPRESENTAÇÃO DE PROJETOS DE ARQUITETURA

VISTAS DE DETALHE DOS PARACICLOS
esc - 1 : 10

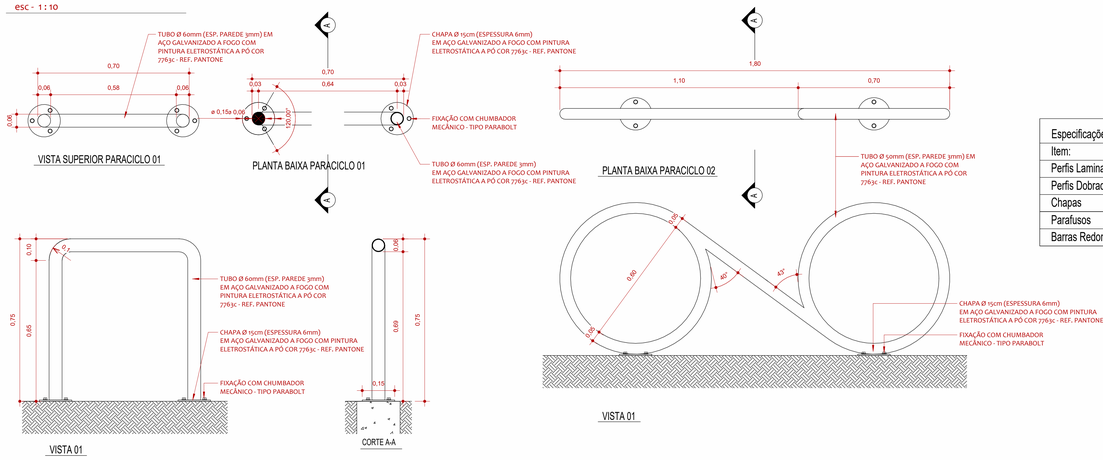

Especificações de Materiais de Estrutura Metálica		
Item:	Material	
Perfis Laminados	A572	AR 350 (Fy 350 Mpa) ou similar
Perfis Dobrados	A36	MR 250 (Fy 250 Mpa) ou similar
Chapas	A36	
Parafusos	A36	
Barras Redondas	A36	

GERAL:
1. Todas as dimensões estão em metros.

2. Todas as Medidas deverão ser verificadas no Campo.

3. Todas as dimensões e furações das peças deverão ser conferidas antes do corte e da montagem da estrutura.

4. A execução da estrutura deverá obedecer as recomendações das normas brasileiras, em especial a NBR-8800/2008.

5. Eletrodo para solda ER70XX e cordão deverá no mínino igual a menor espessura do material a soldar.

6. Todas as soldas devem ser fechadas (todo o contorno) porém sem confinamento total em estruturas galvanizadas a fogo, com aberturas para escoamento do zinco.

7. Havendo divergencia entre escalas e cotas, prevalece as cotas

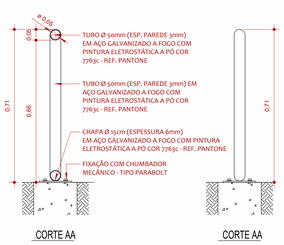

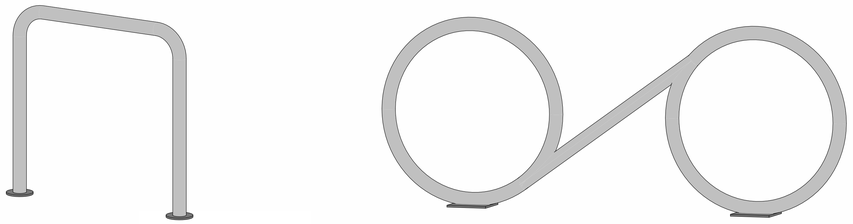

VISTAS DE DETALHE DA ESCADA
esc - 1 : 20

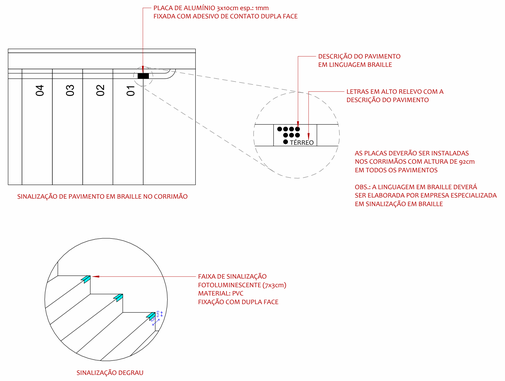

DETALHE DE IMPERMEABILIZAÇÃO DA VIGA "J"
esc - 1 : 20

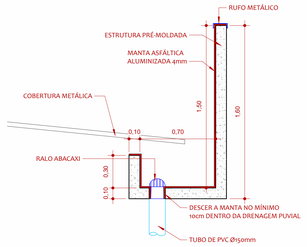

NOTAS:
1. A ESTRUTURA DE CONCRETO DEVE ESTAR LIMPA E REGULARIZADA ANTES DA APLICAÇÃO DA MANTA;

2. APLICAR 1 DEMÃO DE PRIMER DE BOA QUALIDADE ANTES DA APLICAÇÃO DA MANTA;

3. APLICAR A MANTA ASFÁLTICA ALUMINIZADA DE 4mm DE ESPESSURA;

4. REALIZAR TESTE DE ESTANQUEIDADE DE, NO MÍNIMO, 72 HORAS.

DETALHE DOS BANCOS EXTERNOS
esc - 1 : 10

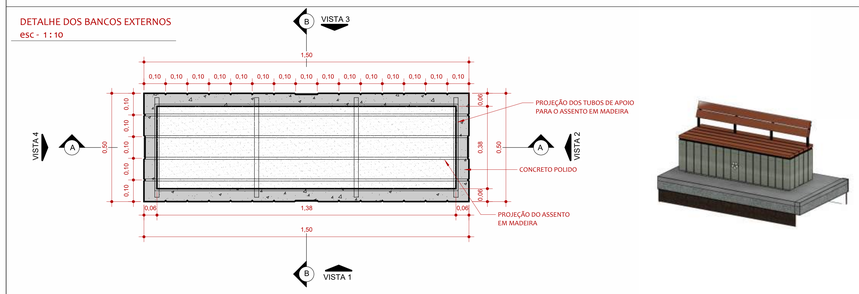

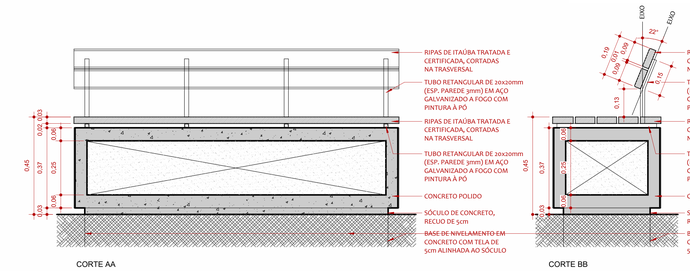

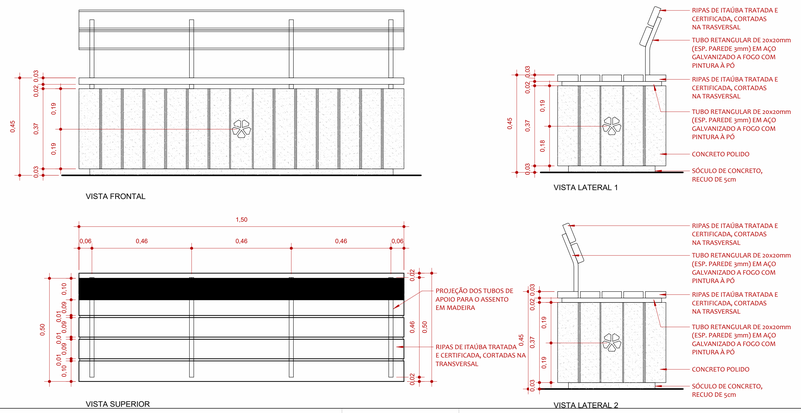

DETALHE DOS CANTEIROS DA HORTA
esc - 1 : 10

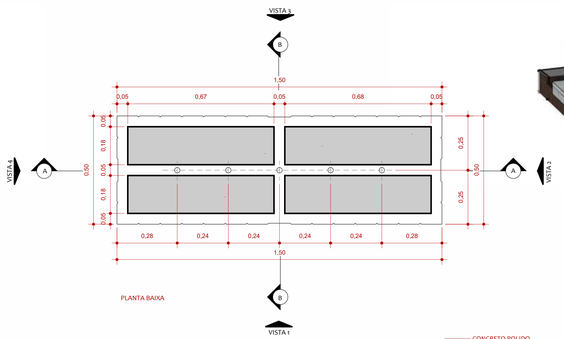

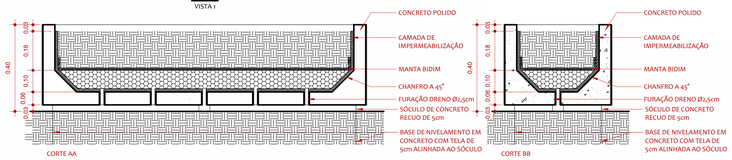

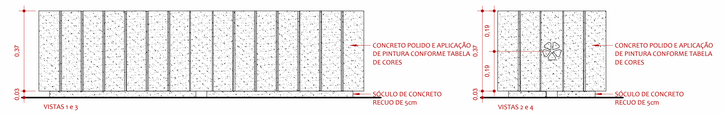

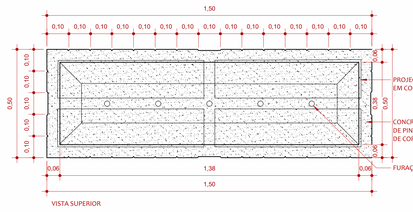

TABELA DE CORES

Todos os canteiros serão acabados em concreto polido e aplicação de pintura acrílica acetinada. Cores conforme tabela a seguir:

CANTEIRO 01: COR 18-4247 - REF. PANTONE - AZUL
CANTEIRO 02: COR 17-5936 - REF. PANTONE - VERDE
CANTEIRO 03: COR 17-1563 - REF. PANTONE - VERMELHO
CANTEIRO 04: COR 12-0643 - REF. PANTONE - AMARELO
CANTEIRO 05: COR 12-0643 - REF. PANTONE - AMARELO
CANTEIRO 06: COR 17-1563 - REF. PANTONE - VERMELHO
CANTEIRO 07: COR 17-5936 - REF. PANTONE - VERDE
CANTEIRO 08: COR 18-4247 - REF. PANTONE - AZUL
CANTEIRO 09: COR 18-4247 - REF. PANTONE - AZUL
CANTEIRO 10: COR 17-5936 - REF. PANTONE - VERDE
CANTEIRO 11: COR 17-1563 - REF. PANTONE - VERMELHO
CANTEIRO 12: COR 12-0643 - REF. PANTONE - AMARELO

QUADRO DE REVISÕES

REVISÃO	DESCRIÇÃO	DATA	DESENHO
R00	Emissão Inicial	06.01.2023	Antonio Luiz
R01	Ajustes gerais no projeto	31.03.2023	Antonio Luiz

APROVAÇÕES

PROPRIETÁRIO
ADEMAR STRINGARI JUNIOR:07414180901
MUNICÍPIO DE JOINVILLE
85.189.422/0001-16

RESPONSÁVEL TÉCNICO
FERNANDO STROISCH:84134518920
Assinado de forma digital por FERNANDO STROISCH:84134518920
Dados: 2023.06.29 10:48:59 -0'00'
FERNANDO STROISCH
CREA-SC 062022-0

EQUIPE TÉCNICA DA EMPRESA
FERNANDO STROISCH
Engenheiro Civil
CREA/SC: 062022-0

PROPRIETÁRIO	MUNICÍPIO DE JOINVILLE
EDIFICAÇÃO	C.E.I. MORRO DO MEIO
ENDEREÇO	Rua Otto Adolpho Augusto Vogelsanger, 130, Morro do Meio - Joinville/SC
PROJETO	PROJETO ARQUITETÔNICO
CONTEÚDO	DETALHES IMPLANTAÇÃO 1

ARQUIVO: 27 - DETALHES IMPLANTAÇÃO 1 | DATA: 31.03.2023
ETAPA: PROJETO EXECUTIVO | ESCALA: INDICADA | FOLHA: ARQ26/27

FERNANDO STROISCH EMPREITEIRA | CREA nº 062022-0 | CNPJ 04.666.721/0001-96
Rua Sete de Setembro, 644 - BOX 13 - Centro - Blumenau | CEP 89010-200 | Fone: (47) 9611-8011 | e-mail: contato@fercon.eng.br

NOS TERMOS DA LEI, É PROIBIDA QUALQUER REPRODUÇÃO DO PROJETO, NO TODO OU EM PARTE, OU CESSÃO A TERCEIROS SEM AUTORIZAÇÃO DO PROPRIETÁRIO OU RESPONSÁVEL TÉCNICO.

ESTE PROJETO ARQUITETÔNICO ESTÁ EM PLENA CONFORMIDADE COM A LEI FEDERAL 12.378/2010 QUE REGULAMENTA A REPRESENTAÇÃO DE PROJETOS DE ARQUITETURA

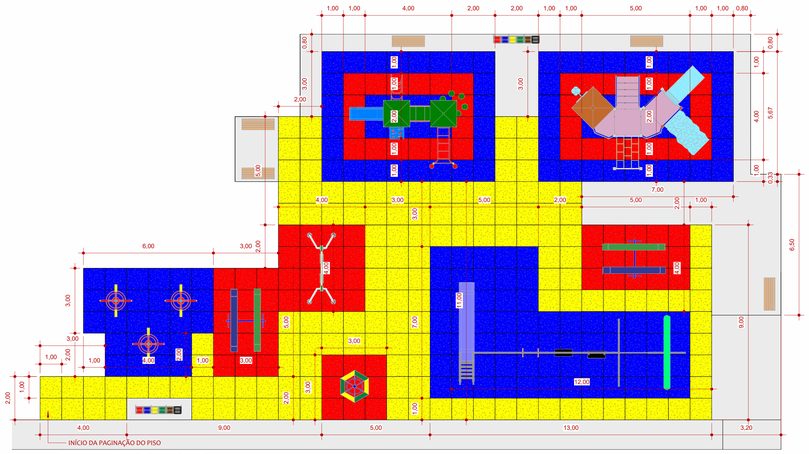

ESQUEMA DE CORES PLAYGROUND
esc - 1 : 100

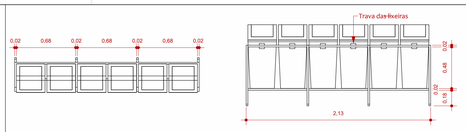

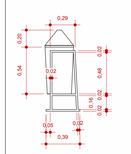

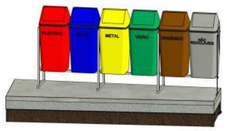

DET36 - LIXEIRAS COLETA SELETIVA
esc - 1 : 25

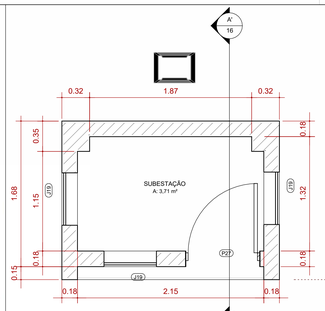

DET38 - SUBESTAÇÃO
esc - 1 : 25

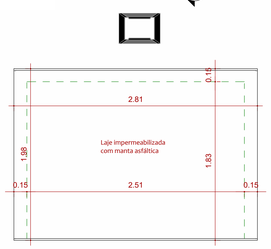

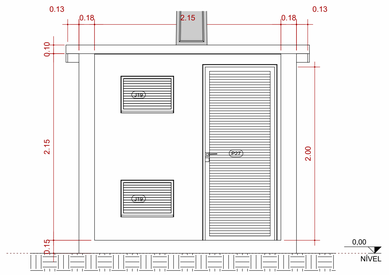

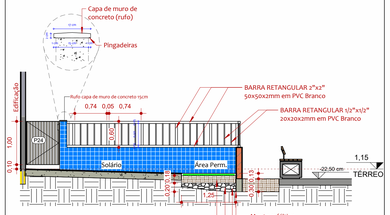

DET43 - DIVISÓRIA SOLÁRIOS
esc - 1 : 50

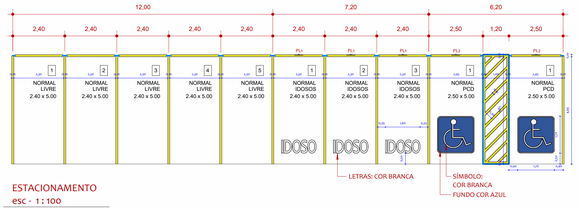

ESTACIONAMENTO
esc - 1 : 100

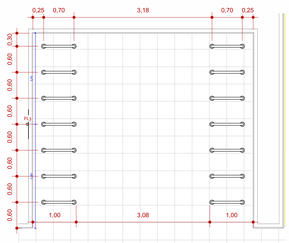

PARACICLO 2
esc - 1 : 50

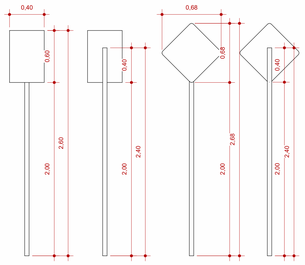

DET35 - PLACAS DE SINALIZAÇÃO
esc - 1 : 25

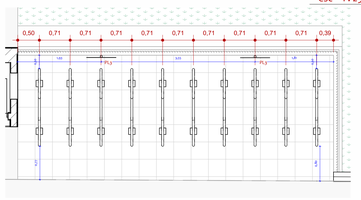

PARACICLO 1
esc - 1 : 50

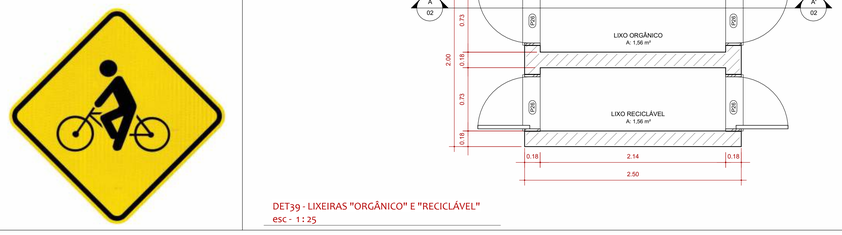

DET39 - LIXEIRAS "ORGÂNICO" E "RECICLÁVEL"
esc - 1 : 25

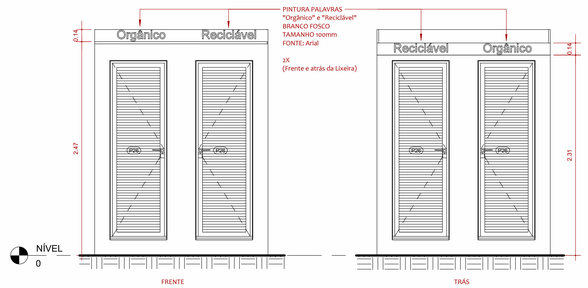

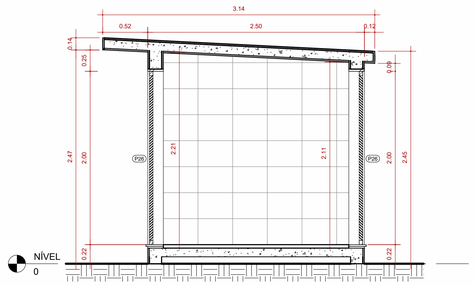

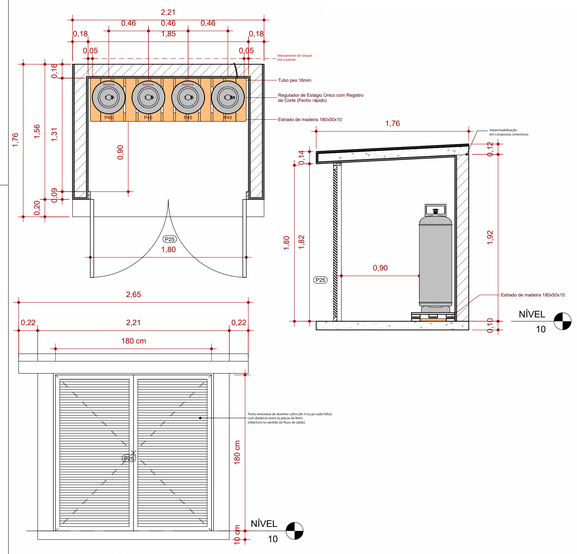

DET37 - CENTRAL DE GÁS
esc - 1 : 25

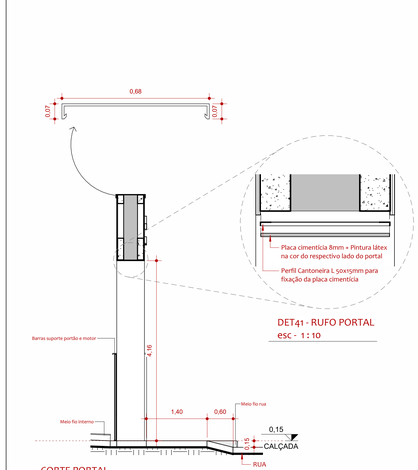

DET41 - RUFO PORTAL
esc - 1 : 10

CORTE PORTAL
esc - 1 : 50

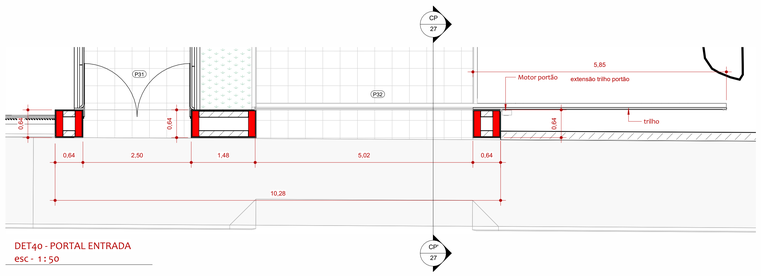

DET40 - PORTAL ENTRADA
esc - 1 : 50

DETALHE GRADIL
SEM ESCALA

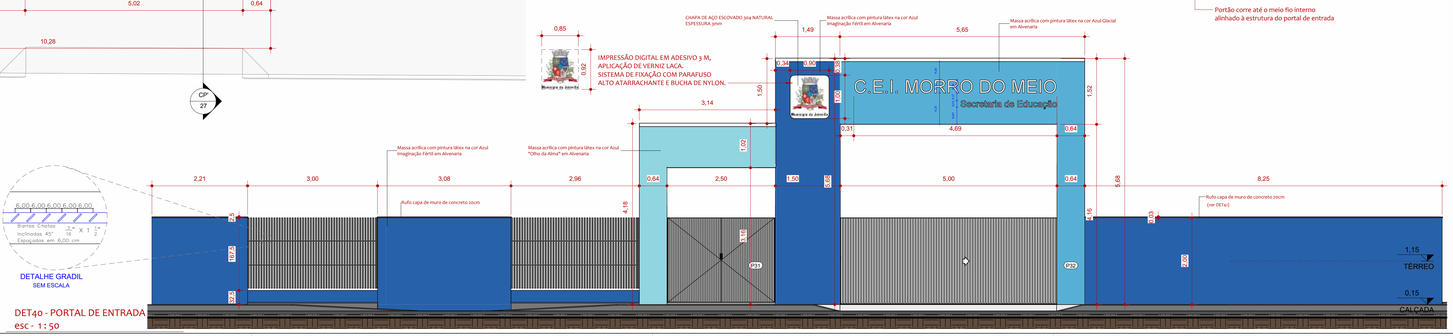

DET40 - PORTAL DE ENTRADA
esc - 1 : 50

QUADRO DE REVISÕES

REVISÃO	DESCRIÇÃO	DATA	DESENHO
R00	Emissão Inicial	06.01.2023	Antonio Luiz
R01	Ajustes gerais no projeto.	31.03.2023	Antonio Luiz

APROVAÇÕES

PROPRIETÁRIO
ADEMAR STRINGARI JUNIOR:07412980901
Assinado digitalmente por ADEMAR STRINGARI JUNIOR:07412980901 DN: C=BR, O=ICP-Brasil, OU=AC SOLUTI Multipla v5, OU=Videoconferência, OU=AC SOLUTI Multipla PF A3, OU=ACESSO.GOV.BR, CN=ADEMAR STRINGARI JUNIOR:07412980901 Razão: I am the author of this document Localização: Data: 2023.05.02 14:02:44 -03'00'
MUNICÍPIO DE JOINVILLE
83.168.823/0001-10

RESPONSÁVEL TÉCNICO
FERNANDO STROSCH:84134518920
Assinado de forma digital por FERNANDO STROSCH:84134518920
Dados: 2023.06.29 10:53:08 -03'00'
FERNANDO STROSCH
CREA/SC 062522-0

EQUIPE TÉCNICA DA EMPRESA
FERNANDO STROSCH
Engenheiro Civil
CREA/SC: 062522-0

PROPRIETÁRIO	MUNICÍPIO DE JOINVILLE
EDIFICAÇÃO	C.E.I. MORRO DO MEIO
ENDEREÇO	Rua Otto Adolpho Augusto Vogelsanger, 130, Morro do Meio - Joinville/SC
PROJETO	PROJETO ARQUITETÔNICO
CONTEÚDO	DETALHES IMPLANTAÇÃO 2
ARQUIVO	ARQ27 - 27 - DETALHES IMPLANTAÇÃO 2
DATA	31.03.2023
ETAPA	PROJETO EXECUTIVO
ESCALA	INDICADA
FOLHA	ARQ27/27

FERNANDO STROSCH EMPREITEIRA | CREA n° 062522-0 | CNPJ 24.666.721/0001-96
Rua Sete de Setembro, 644 - BOX 13 - Centro - Blumenau | CEP 89010-200 | Fone: (47) 9611-8011 | e-mail: contato@fercon.eng.br

NOTA: TERMO DA LEI: É PROIBIDA QUALQUER REPRODUÇÃO, ADAPTAÇÃO OU USO DESTE PROJETO POR PESSOAS OU EMPRESAS TERCEIROS SEM AUTORIZAÇÃO DO PROPRIETÁRIO OU RESPONSÁVEL TÉCNICO.

ESTE PROJETO ARQUITETÔNICO ESTÁ EM PLENA CONFORMIDADE COM A ABNT NBR 6492/1994 - Norma de Representação de Projetos de Arquitetura