

1 PLANTA BAIXA
ESC.: 1/50

 HOSPITAL MUNICIPAL SÃO JOSÉ Av. Getúlio Vargas, 238 Joinville, SC - 89.202-000 Tel. (47) 3441-6663	PROJETO DE ARQUITETURA	Nome da Obra / Endereço: HMSJ - Ambulatório de Oncologia / Radioterapia Av. Getúlio Vargas, 238		Núm. Prancha: 1/2		
	Requerente/ Proprietário: HOSPITAL MUNICIPAL SÃO JOSÉ	Conteúdo: PROJETO ARQUITETÔNICO PLANTA BAIXA				
Resp. Técnico Projeto e Execução: Jackson Rodrigues Crea 158430-0	Assinatura: JACKSON RODRIGUES:094539 50947	Desenho: PEDRO PAULO PEREIRA, JR.	Arq. CAD: ONCOLOGIA RADIOTERAPIA	Modificação:	Data: FEV/22	Escala: 1/150

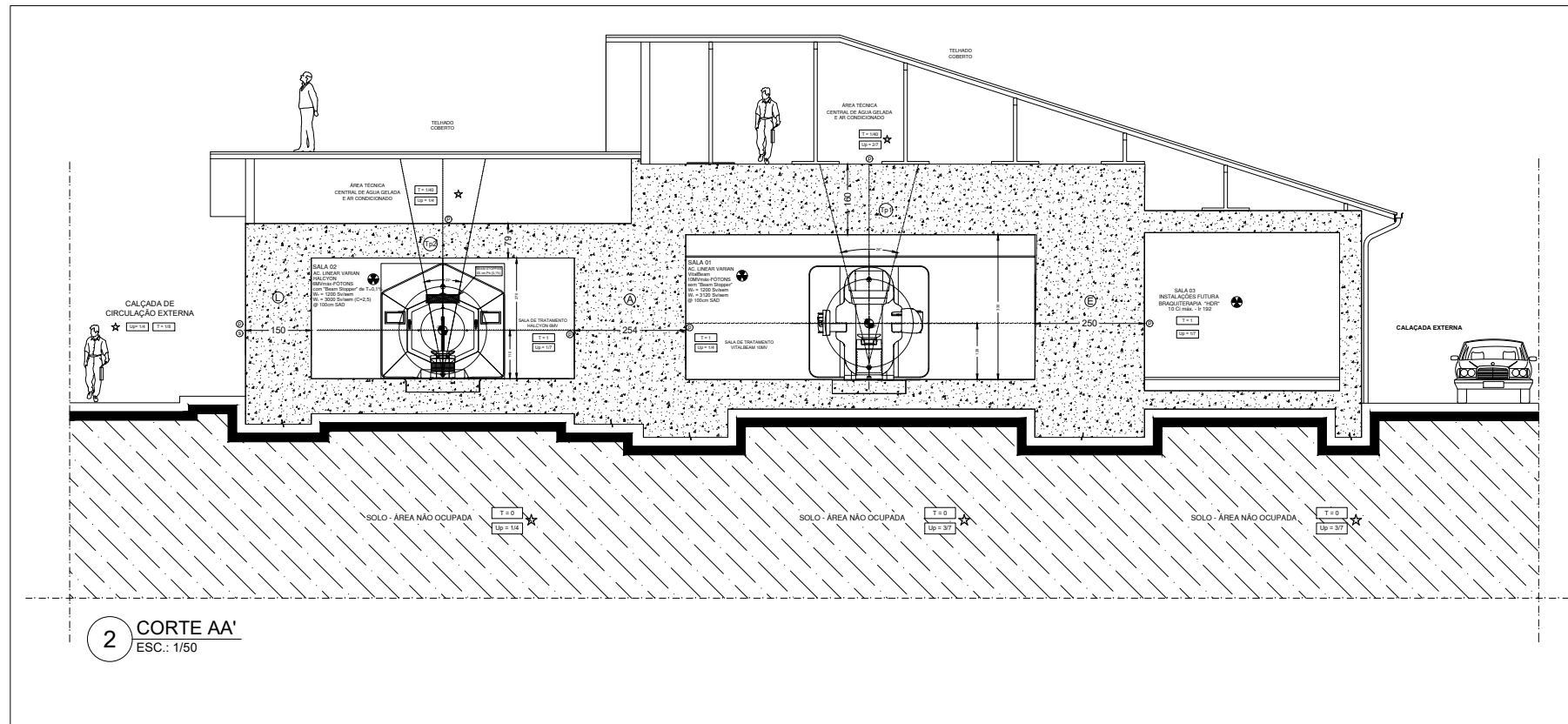

2 CORTE AA' ESC.: 1/50

SIMBOLOGIA

- CONCRETO CONVENCIONAL - D = 2,40 T/m³
- FATOR DE USO LOCAL
- FATOR DE OCUPAÇÃO LOCAL
- ÁREA CONTROLADA
- ÁREA LIVRE
- ISOCENTRO
- POSICIONADOR LASER
- SINALIZADOR LUMINOSO DE FEIXE
- INTERTRAVAMENTO DE PORTA
- BOTÃO DE EMERGÊNCIA TIPO SOCO
- LUZ DE EMERGÊNCIA
- TV PARA MONITORAÇÃO VISUAL
- CÂMERA DE TV
- INTERCOMUNICADORES SONOROS
- PONTO FOCAL DO EQUIPAMENTO
- PONTO DE CÁLCULO PARA RAD. PRIMÁRIA
- PONTO DE CÁLCULO PARA RAD. SECUNDÁRIA
- PONTO DE CÁLCULO PARA MÚLTIPLO ESPALHAMENTO
- MONITOR DE RADIAÇÃO PARA SALA DA BRAQUITERAPIA
- COFRE DE EMERGÊNCIA PARA FONTE DE Ir 192 DE 10 Ci

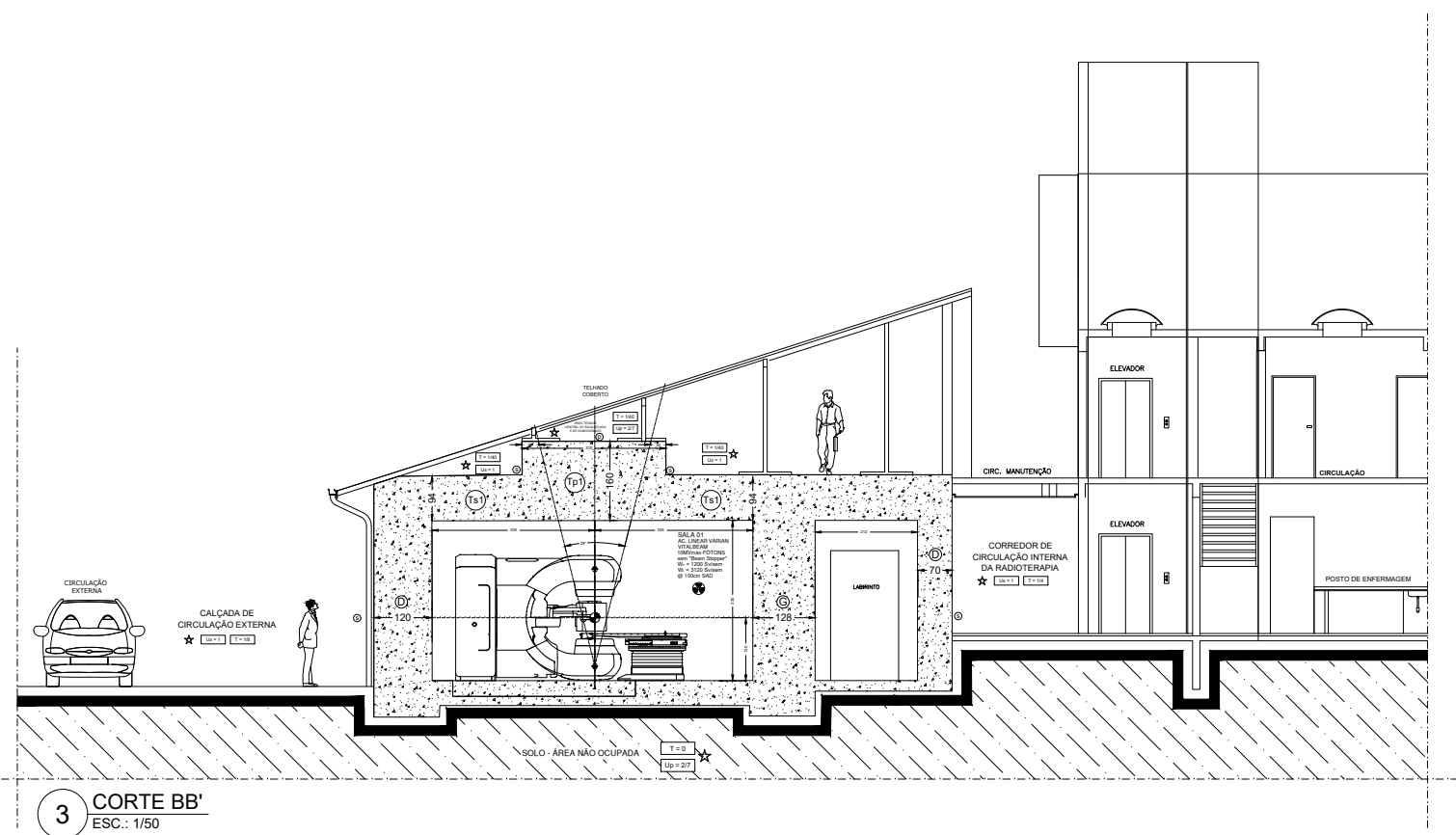

3 CORTE BB' ESC.: 1/50

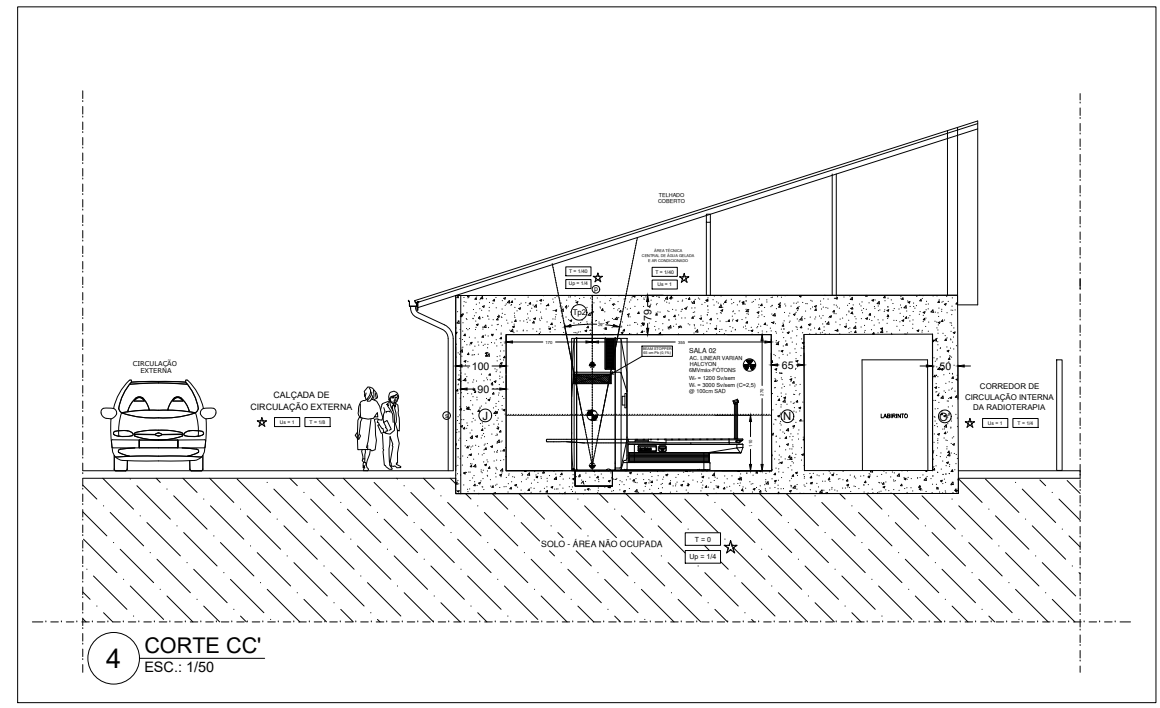

4 CORTE CC' ESC.: 1/50

<p>HOSPITAL MUNICIPAL SÃO JOSÉ Av. Getúlio Vargas, 238 Joinville, SC - 89.202-000 Tel. (47)3441-6666</p>	<p>PROJETO DE ARQUITETURA</p>	<p>Nome da Obra / Endereço: HMSJ - Ambulatório de Oncologia / Radioterapia Av. Getúlio Vargas, 238</p>		<p>Núm. Prancha: 212</p>	
	<p>Requerente/ Proprietário: HOSPITAL MUNICIPAL SÃO JOSÉ</p> <p>Resp. Técnico Projeto e Execução: Jackson Rodrigues Crea 158430-0</p>	<p>Conteúdo: PROJETO ARQUITETÔNICO CORTES</p>			
<p>Assinatura: JACKSON RODRIGUES:094539 50947</p>	<p>Desenho: JACKSON RODRIGUES</p>	<p>Arq. CAD: ONCOLOGIA RADIOTERAPIA</p>	<p>Modificação:</p>	<p>Data: FEV/2022</p>	<p>Escala: 1/150</p>