

PLANTA BAIXA ÁGUA - TÉRREO
Escala 1:50

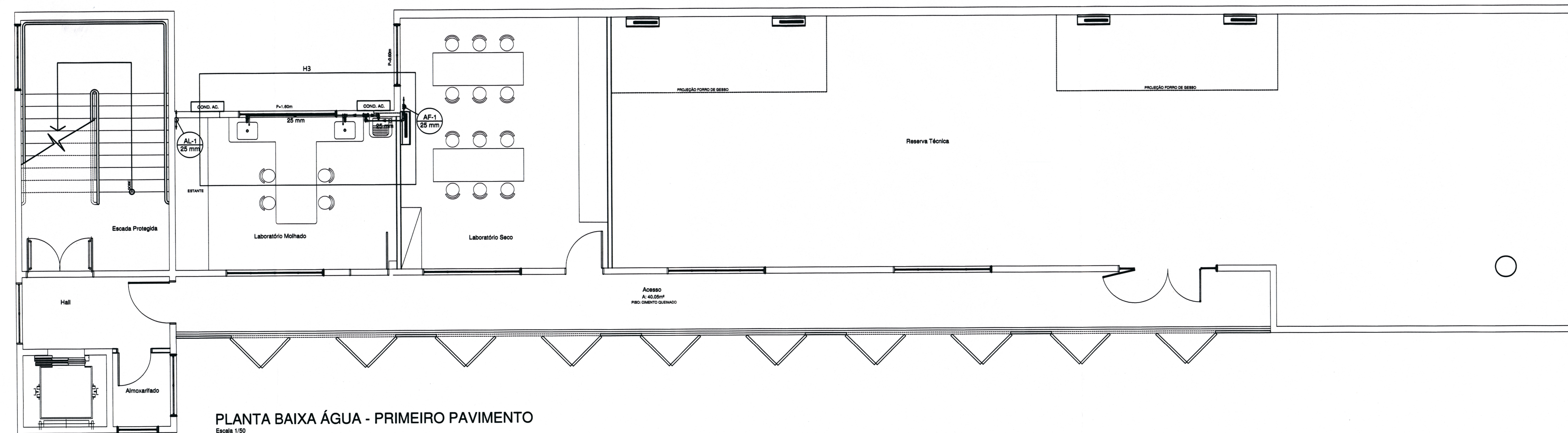

PLANTA BAIXA ÁGUA - PRIMEIRO PAVIMENTO
Escala 1:50

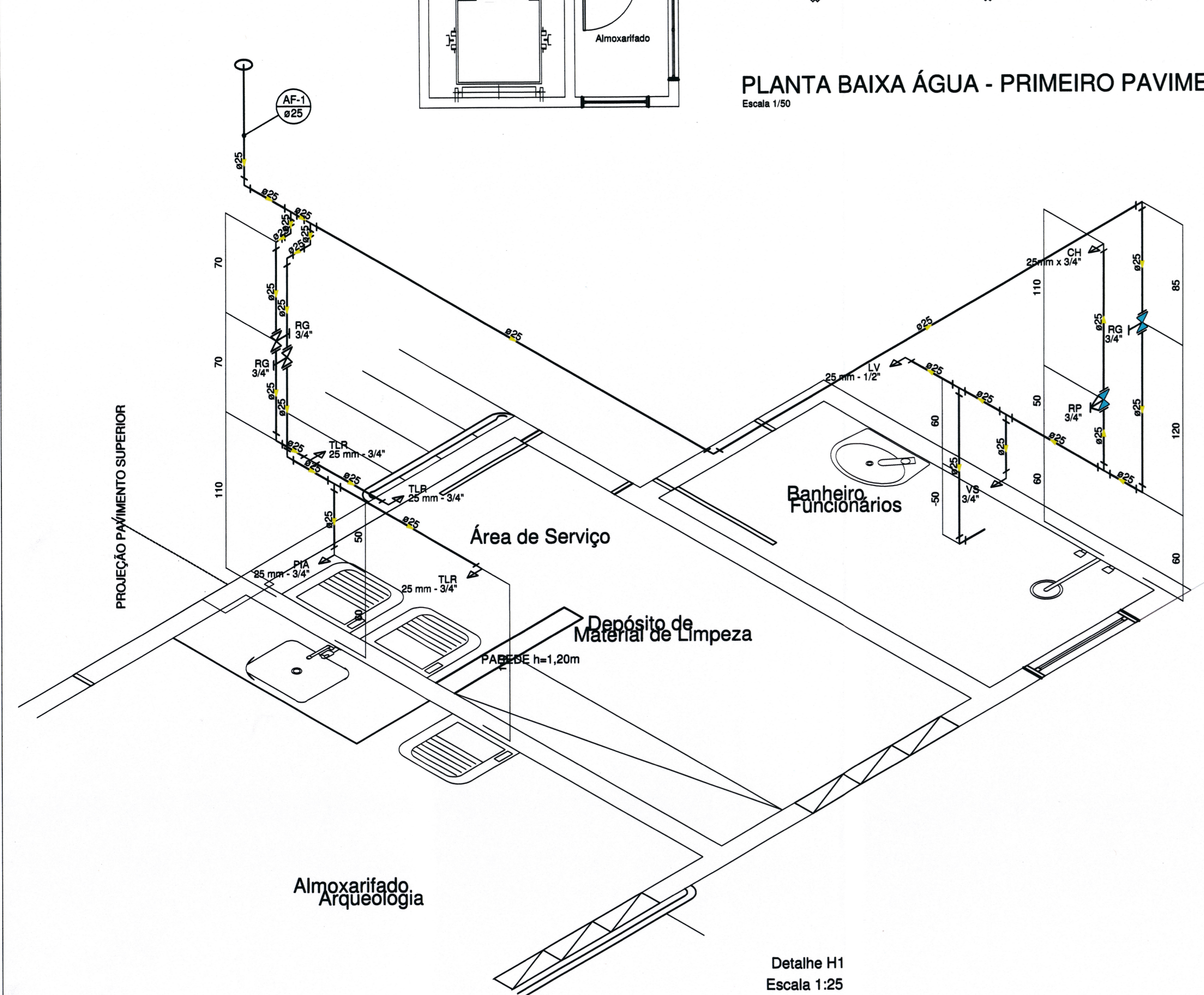

Detalhe H1
Escala 1:25

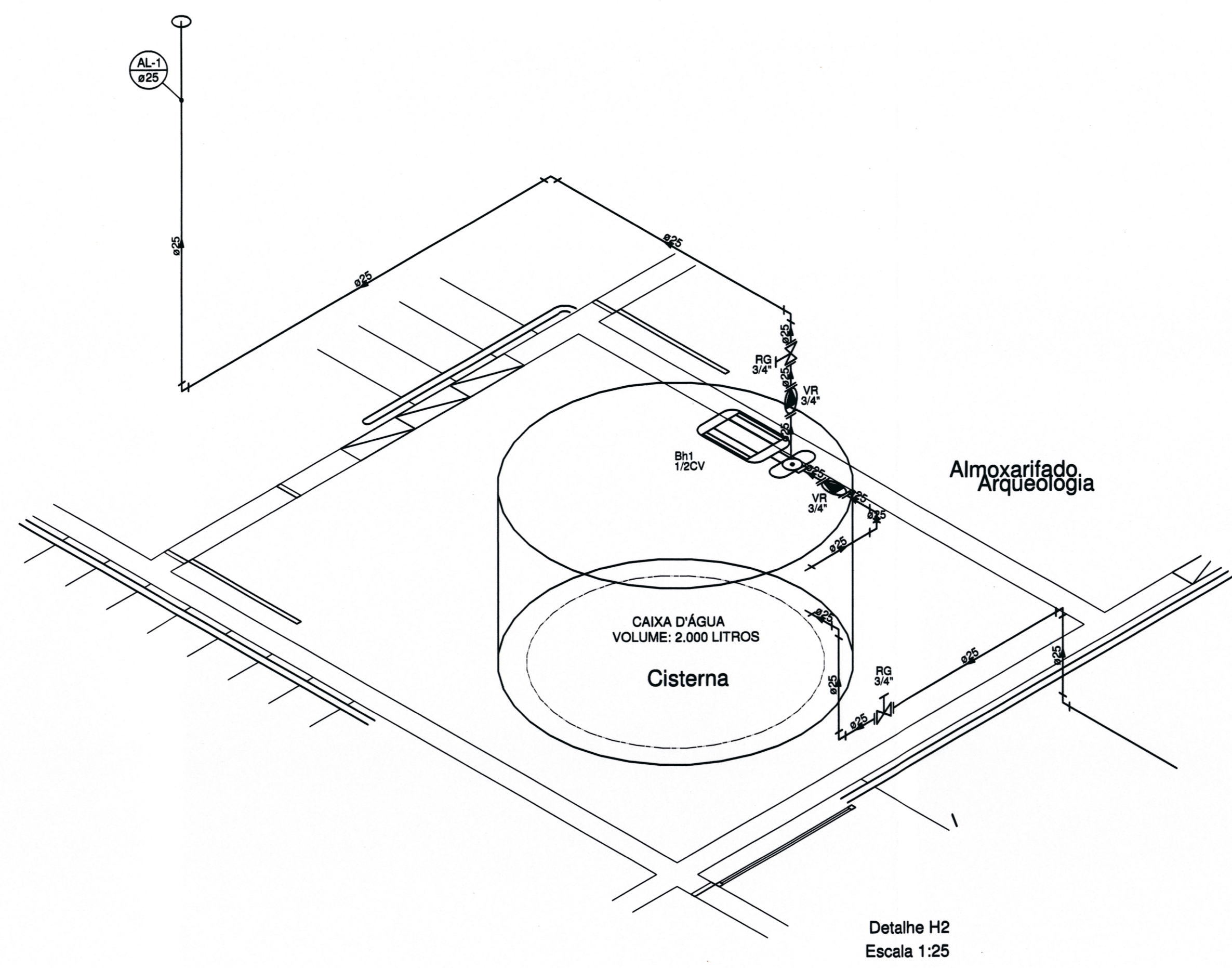

Detalhe H2
Escala 1:25

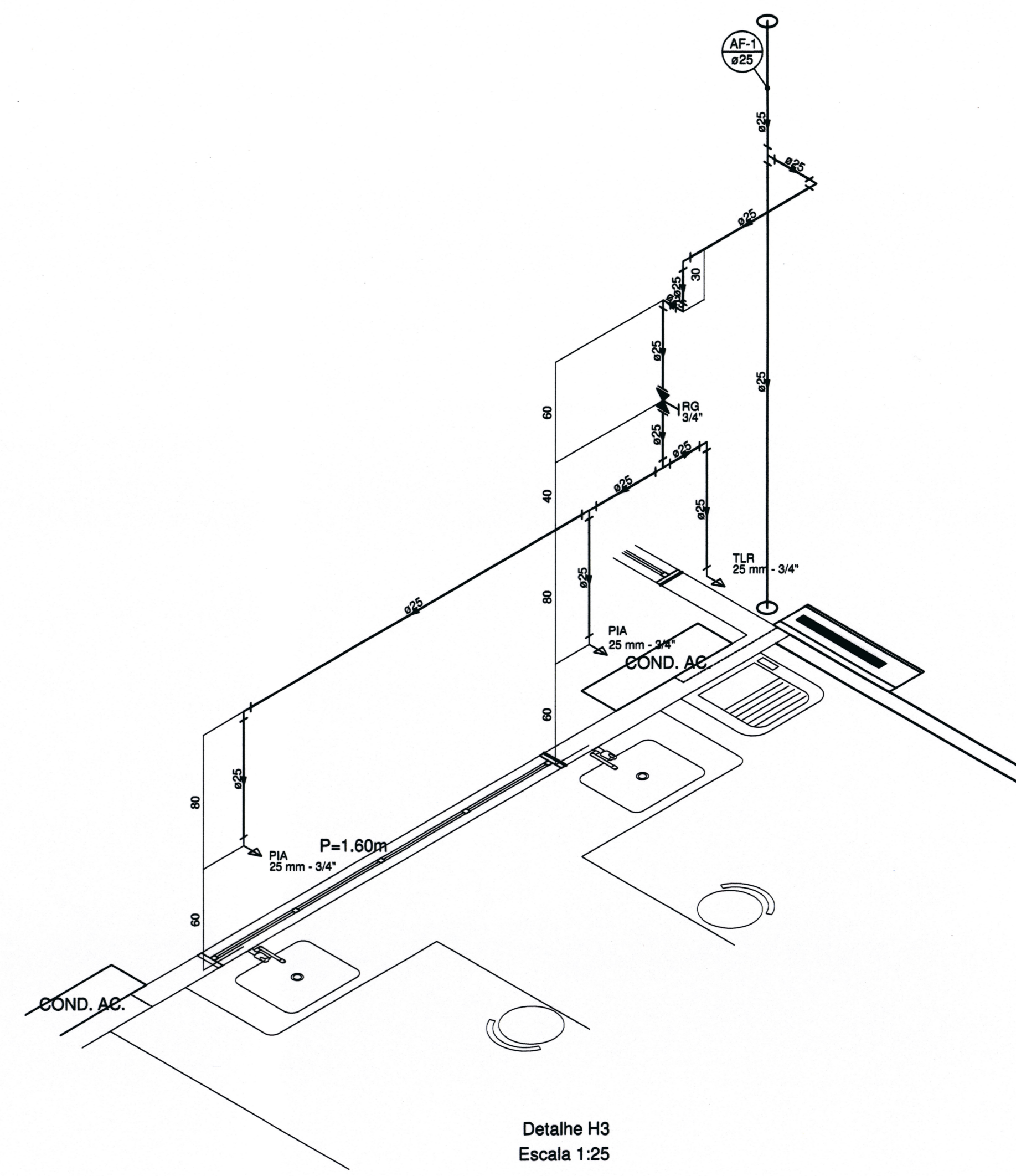

Detalhe H3
Escala 1:25

LEGENDA:

- AF - ÁGUA FRIA
- AQ - ÁGUA QUENTE
- TQ - TUBO DE QUEDA
- TV - TUBO DE VENTILAÇÃO
- CA - CAIXA DE AREIA
- CI - CAIXA DE INSPEÇÃO
- CG - CAIXA DE GORDURA
- RS - RALO SIFONADO
- RG - REGISTRO DE GAVETA
- LV - LAVATORIO
- VS - VASO SANITARIO
- PI - PIA
- CH - CHUVEIRO
- BH - BANHEIRA
- TA - TANQUE
- VD - VALVULA DE DESCARGA
- MR - MAQUINA DE LAVAR ROUPAS
- TJ - TORNEIRA DE JARDIM
- VD - VALVULA DE DESCARGA
- CO - CADEIRA ODONTOLÓGICA
- AV - AUTO CLAVE
- ⊙ PUNTO DE ÁGUA NO PISO 25X1/2
- ➔ PUNTO DE DRENO DE SPLIT
- ÁGUA FRIA
- ÁGUA FRIA SOB O PISO
- ESGOTO
- ÁGUA PLUVIAL
- ▬ CAIXA DE AREIA COM GRELHA
- ▭ CAIXA DE AREIA COM TAMPA

HAVENDO DIVERGÊNCIA ENTRE ESCALA E COTA, PREVALECERÁ A COTA.

<p>Associação de Municípios do Nordeste do Estado de Santa Catarina 88218-000 - JOINVILLE - SC - Rua Max Cohn, 1843 - América - Fone: 47 3433-9927 ASSESSORIA E COORDENAÇÃO DE PLANEJAMENTO URBANO, MUNICIPAL E REGIONAL Home page: www.amunesc.org.br</p>	
<p>Equipe Técnica: Arquiteta: TÁBATA YUKI FLUCCIA NATHALIA DE SOUZA ZATTAR Engenheiras Civis: FÁBOLA BARRI DE ALMEIDA CONSTANTE DIEGOA TORRE GABRIELA CARDOSO GUIMARÃES Técnicos em Edificações: MARCOS STADELHOFFER Análise de Projetos: BIANCA SCHWARTZ</p>	
<p>AMPLIAÇÃO MUSEU ARQUEOLÓGICO DE SAMBAQUI PROJETO HIDROSSANITÁRIO</p>	
<p>PREFEITURA MUNICIPAL DE JOINVILLE Endereço: Rua Dona Francisca, 600 - Centro - Joinville/SC</p>	
<p>ASSISTENTE: Adriano Bomschen Siva PREFEITURA MUNICIPAL DE JOINVILLE</p>	<p>ASSISTENTE: Débora Torres Engenheira Civil CREA 09.054-4</p>
<p>PROJETO: Associação de Municípios do Nordeste do Estado de Santa Catarina</p>	<p>REVISÃO: Associação de Municípios do Nordeste do Estado de Santa Catarina</p>
<p>INFORMAÇÕES: Escala: 1:50 Data: 10/05/2022</p>	<p>CONTÉUDO DA PRANCHETA: PLANTA BAIXA ÁGUA FRIA - TÉRREO PRIMEIRO E SEGUNDO PAVIMENTO ISOMÉTRICOS</p>
<p>PRANCHETA: Identificação e Assinaturas</p>	<p>NÚMERO PR: HID 01/05</p>

- LEGENDA:**
- AF - ÁGUA FRIA
 - AQ - ÁGUA QUENTE
 - TQ - TUBO DE QUEDA
 - TV - TUBO DE VENTILAÇÃO
 - CA - CAIXA DE AREIA
 - CI - CAIXA DE INSPEÇÃO
 - CG - CAIXA DE GORDURA
 - RG - REGISTRO DE GAVETA
 - LV - LAVATÓRIO
 - VS - VASO SANITÁRIO
 - PI - PIA
 - CH - CHUVEIRO
 - BH - BANHEIRA
 - TA - TANQUE
 - VD - VALVULA DE DESCARGA
 - MR - MAQUINA DE LAVAR ROUPAS
 - TJ - TORNEIRA DE JARDIM
 - VD - VALVULA DE DESCARGA
 - CO - CADEIRA ODONTOLÓGICA
 - AV - AUTO CLAVE
 - ☉ PUNTO DE ÁGUA NO PISO 25X1/2
 - ➔ PONTO DE DRENO DE SPLIT
 - ÁGUA FRIA
 - ÁGUA FRIA SOB O PISO
 - ESGOTO
 - ÁGUA PLUVIAL
 - ▨ CAIXA DE AREIA COM GRELHA
 - ▭ CAIXA DE AREIA COM TAMPA
- HAVENDO DIVERGÊNCIA ENTRE ESCALA E COTA, PREVALECERÁ A COTA

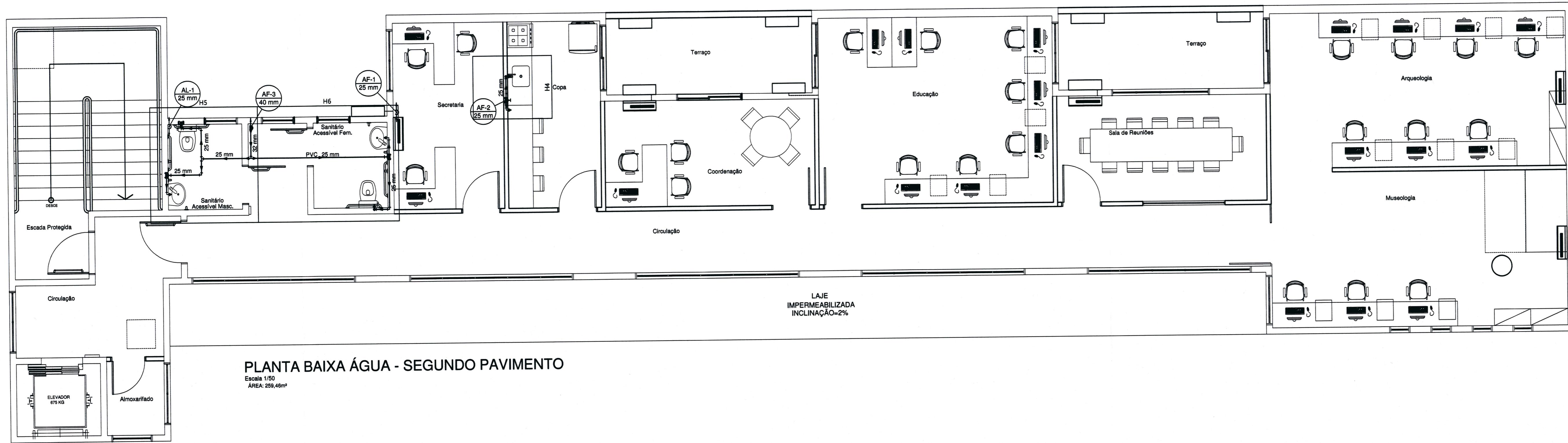

PLANTA BAIXA ÁGUA - SEGUNDO PAVIMENTO
Escala: 1:50
ÁREA: 228,48m²

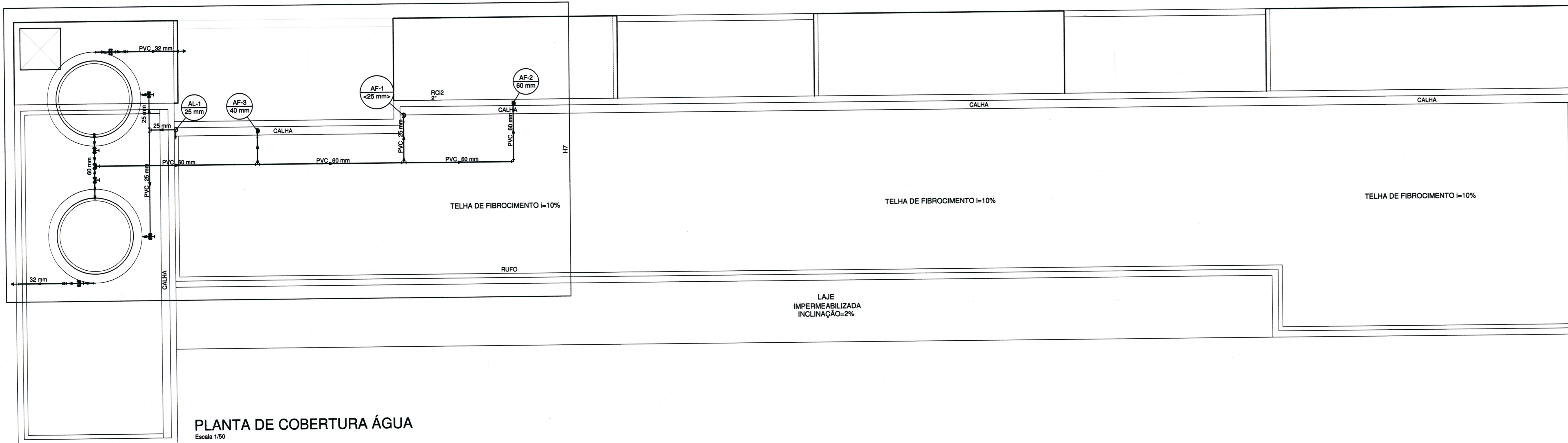

PLANTA DE COBERTURA ÁGUA
Escala: 1:50

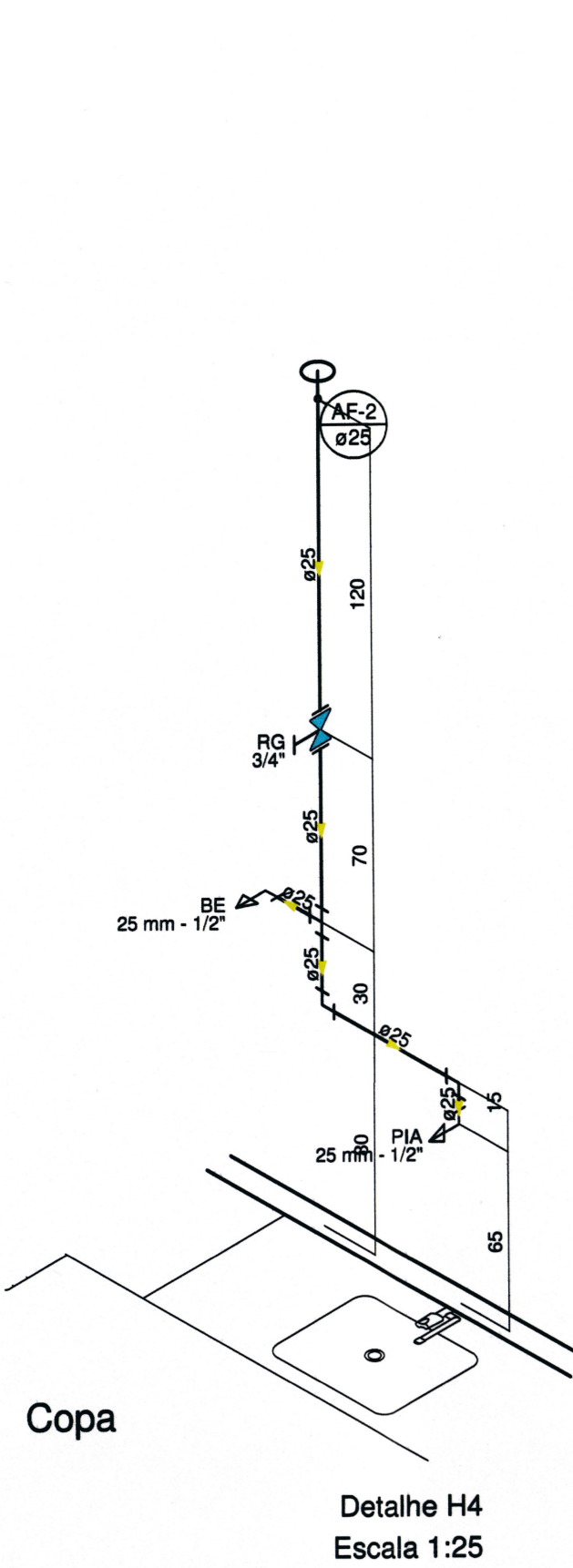

Detalhe H4
Escala: 1:25

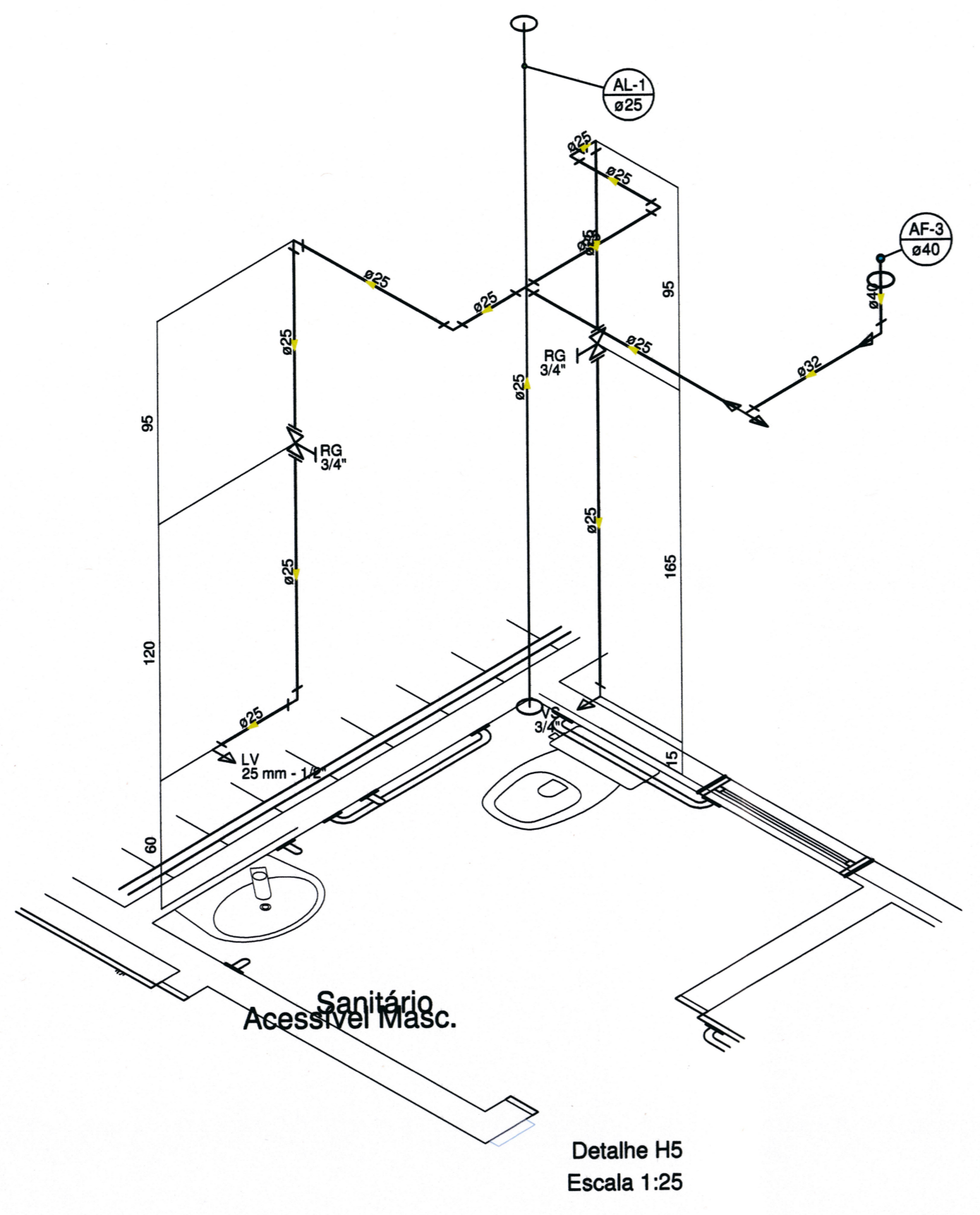

Detalhe H5
Escala: 1:25

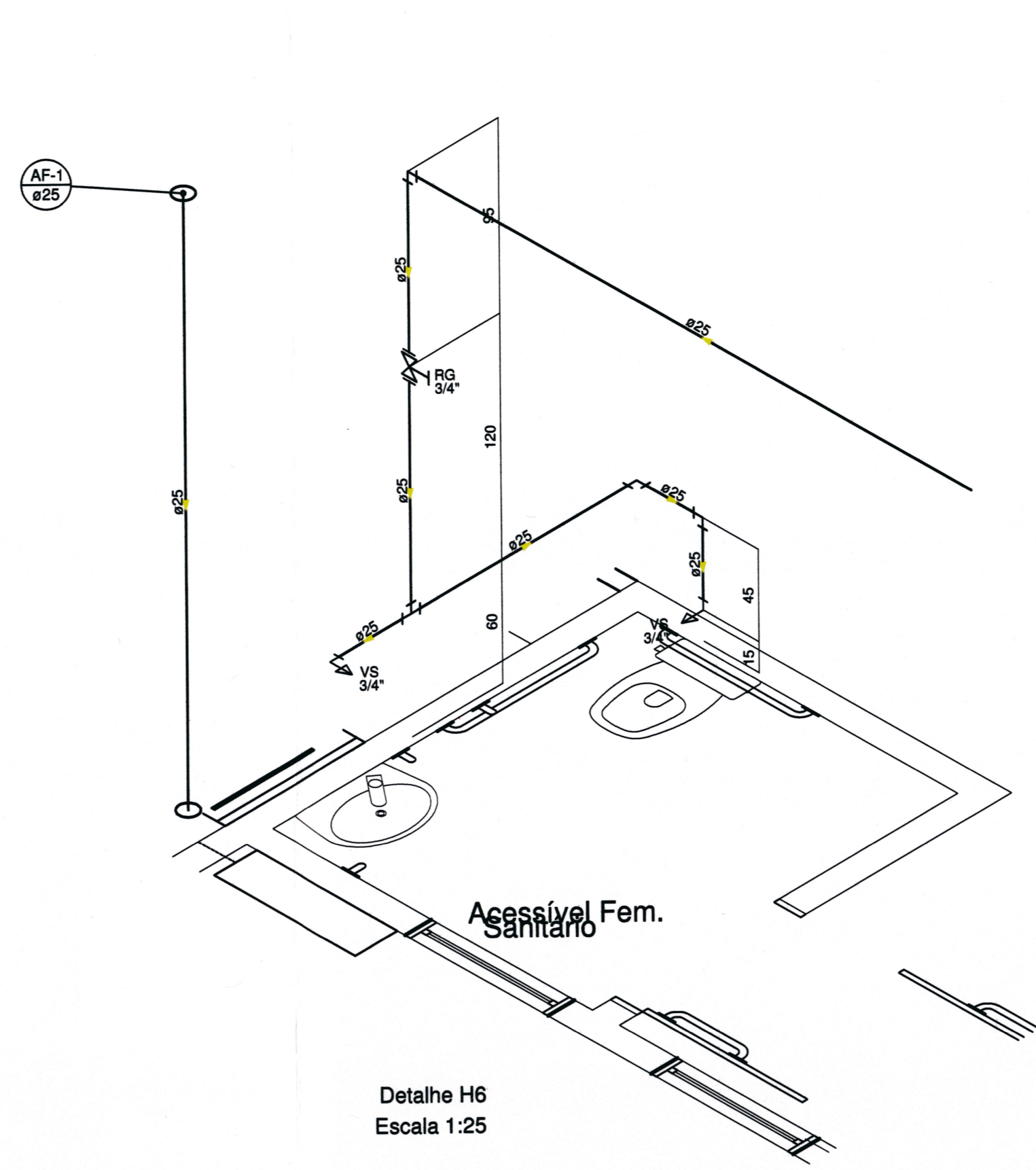

Detalhe H6
Escala: 1:25

Associação de Municípios do Nordeste do Estado de Santa Catarina
AMUNESC

Equipe Técnica:
Arquiteta: TÁBATA YUMI FUKUDA
NATHALLA DE SOUZA SATTAR
Engenheiras Civis: FÁBOLA BANI DE ALMEIDA CONSTANCE
DEBORA TONINI
GABRIELA CARROSSO GUIMARÃES
Técnicas em Edificações: MARCOS STADELHOFFER
Análise de Projeto: BIANCA SCHWARTZ

AMPLIAÇÃO MUSEU ARQUEOLÓGICO DE SAMBAQUI PROJETO HIDROSSANITÁRIO

PREFEITURA MUNICIPAL DE JOINVILLE
Endereço: Rua Dona Francisca, 600 - Centro - Joinville/SC

Assessoria Técnica:
Arquiteta: **Agripino Borsari Sires**
PREFEITURA MUNICIPAL DE JOINVILLE
Engenheira Civil: **Débora Tonini**
Engenheira Civil CREA 088.658-4

PROJETO: **PLANTA BAIXA ÁGUA FRIA - SEGUNDO PAVIMENTO E COBERTURA ISOMÉTRICOS**

REVISÃO: **HID 02/05**

Informações: **CONTEÚDO DA FRANQUIA** | Número PR: **HID 02/05**

Prontidão: **PLANTA BAIXA ÁGUA FRIA - SEGUNDO PAVIMENTO E COBERTURA ISOMÉTRICOS**

Identificação e Assinatura: **PLANTA BAIXA ÁGUA FRIA - SEGUNDO PAVIMENTO E COBERTURA ISOMÉTRICOS**

Data: **02/05/2021**