

 PREFEITURA MUNICIPAL DE JOINVILLE		<b>SECRETARIA DE INFRAESTRUTURA URBANA</b> <b>UNIDADE DE PAVIMENTAÇÃO</b>			
<b>PROJETO GEOMÉTRICO</b>		Nome da Obra / Endereço: <b>RUA SEBASTIÃO JONCK - BAIRRO VILA NOVA</b>		Núm. Prancha: <b>01/01</b>	
Resp. Técnico: Eng.º Civil <i>Juliano de Sant'Anna</i> CREA: 49.431-5		Trecho: <b>JOÃO MIERS / MARIA DE LURDES BACHTOLD</b>		Conteúdo: <b>PROJETO GEOMÉTRICO</b>	
Proprietário: <i>[Signature]</i> PREFEITURA DE JOINVILLE		Desenho: ÚNICO	Arq.CAD: PROJETO GEOMÉTRICO	Modificação:	Data: MAIO/2018
Eng.º <b>Thalles Vieira</b> Diretor Executivo - CREA 044.063-5		Escala: S/ESCALA			

<b>LEGENDA:</b>	
	PASSEIO
	PISTA DE ROLAMENTO
	PASSEIO

**NOTAS:**  
 1 - ESTACAS A CADA 20,00m;  
 2 - ESTE DESENHO CONTÉM INFORMAÇÕES ESPECÍFICAS À FINALIDADE A QUE SE PROPÕE E NÃO DEVE SER UTILIZADO PARA OUTROS FINS SEM CONSULTA AO RESPONSÁVEL TÉCNICO;

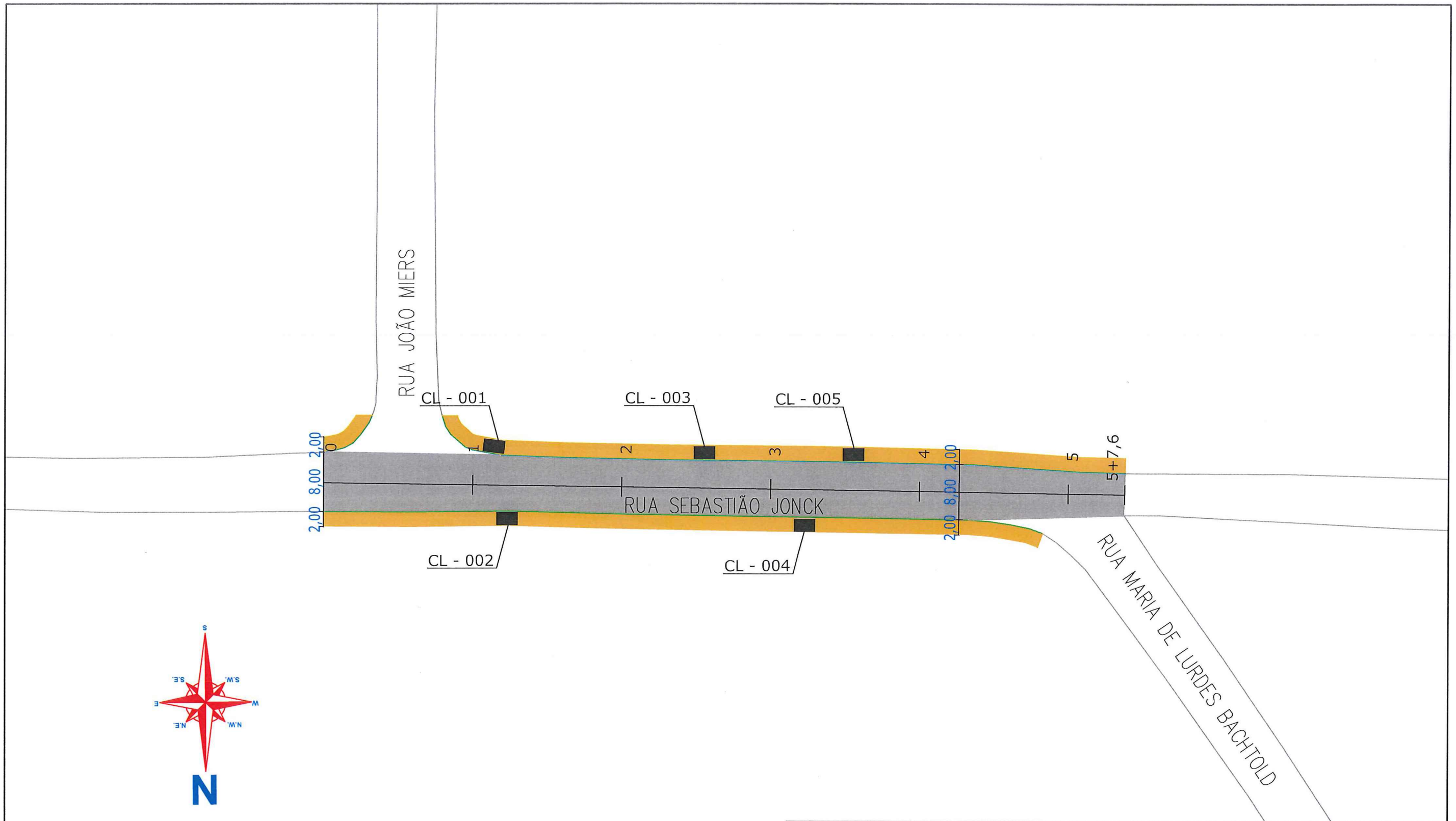

SECRETARIA DE INFRAESTRUTURA URBANA  
UNIDADE DE PAVIMENTAÇÃO

LEGENDA:

- PASSEIO
- PISTA DE ROLAMENTO
- PASSEIO
- BL - BOCA DE LOBO
- CL - CAIXA COLETORA NO PASSEIO
- PV - POÇO DE VISITA

NOTAS:

- 1 - ESTACAS A CADA 20,00m;
- 2 - ESTE DESENHO CONTÉM INFORMAÇÕES ESPECÍFICAS À FINALIDADE A QUE SE PROPÕE E NÃO DEVE SER UTILIZADO PARA OUTROS FINS SEM CONSULTA AO RESPONSÁVEL TÉCNICO;

PROJETO  
DRENAGEM  
Resp. Técnico:  
Eng<sup>o</sup> Civil: Juliano de Sant'Anna  
CREA: 49.431-5  
Proprietário:  
PREFEITURA DE JOINVILLE

Nome da Obra / Endereço:  
RUA SEBASTIÃO JONCK - BAIRRO VILA NOVA  
TRECHO: JOÃO MIERS / MARIA DE LURDES BACHTOLD

Conteúdo:  
PROJETO DRENAGEM

Núm. Prancha:  
01/01

Desenho: ÚNICO	Arq.CAD: PROJETO DRENAGEM	Modificação:	Data: MAIO/2018
----------------	---------------------------	--------------	-----------------

Eng<sup>o</sup> Thalles Vieira  
Diretor Executivo - CREA 044.063-5



# RECAPEAMENTO

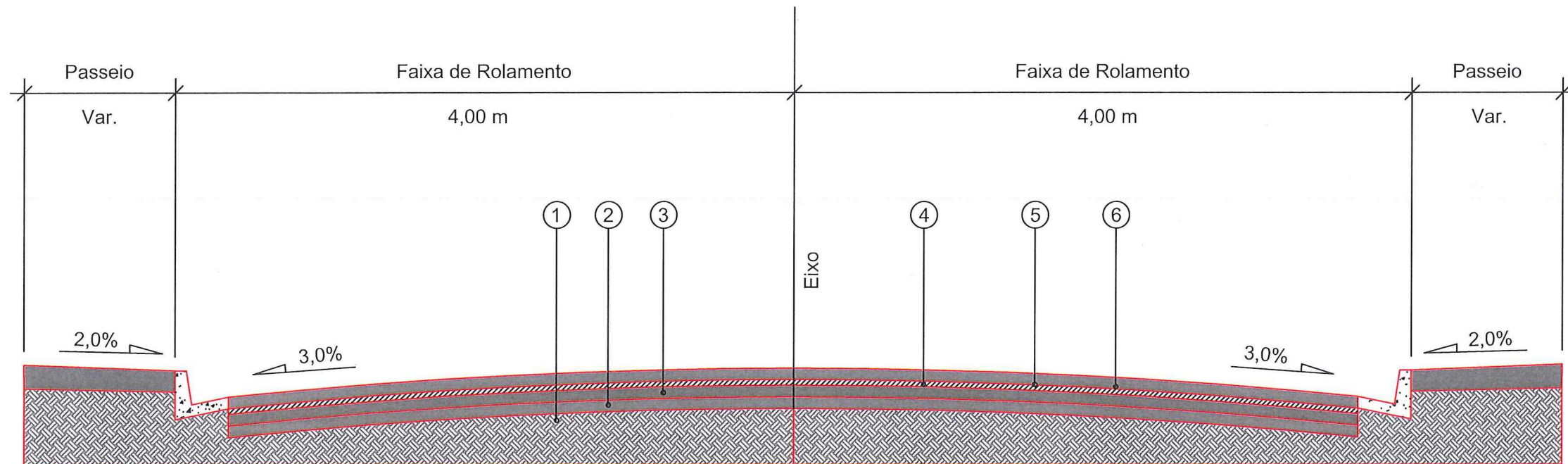

- 1 - Subleito Existente
- 2 - Sub-base Existente espessura média = 18,67 cm
- 3 - Base Existente espessura média = 12,94 cm
- 4 - Revestimento Existente espessura média = 4,28 cm
- 5 - Pintura de Ligação - RR - 1C
- 6 - CAUQ - Concreto Asfáltico Usinado a Quente faixa "c" = 4,00 cm

Extensão = 107,60 m  
 Área = 860,80 m<sup>2</sup>

 PREFEITURA MUNICIPAL DE JOINVILLE		SECRETARIA DE INFRAESTRUTURA URBANA UNIDADE DE PAVIMENTAÇÃO				
PROJETO PAVIMENTAÇÃO		Nome da Obra / Endereço: RUA SEBASTIÃO JONCK - BAIRRO VILA NOVA TRECHO: JOÃO MIERS / MARIA DE LURDES BACHTOLD			Núm. Prancha: 01 / 01	
Resp. Técnico: Eng.º Civil: Juliano de Sant'Anna CREA: 49.431-5		Conteúdo: PROJETO PAVIMENTAÇÃO				
Proprietário: PREFEITURA DE JOINVILLE		Desenho: ÚNICO	Arq. CAD: PROJETO PAVIMENTAÇÃO	Modificação:	Data: MAIO/2018	Escala: S/ESCALA

Eng.º Thalles Vieira  
 Diretor Executivo - CREA 044.063-5