

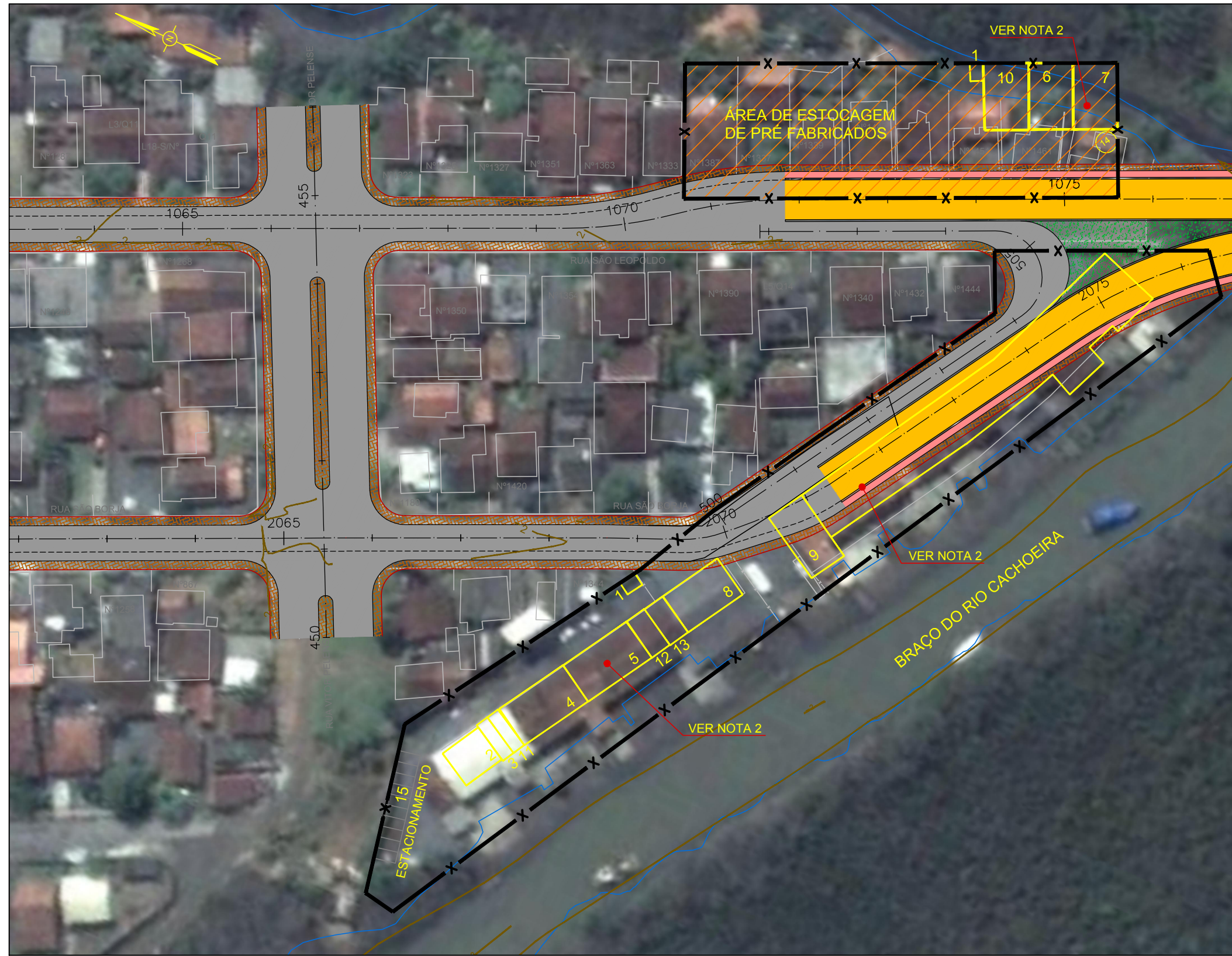

PLANTA GERAL  
ESC: S/ESC.



CANTEIRO – BOA VISTA (VER NOTAS 1 E 2)  
ESC:1/1000

LEGENDA(BOA VISTA)	ÁREA (m²)
01 GUARITA(2x)	24,00
02 ESCRITÓRIO ADM	90,00
03 ESCRITÓRIO FISCALIZAÇÃO	30,00
04 SANITÁRIO/VESTIÁRIO	175,00
05 REFEITÓRIO	175,00
06 CENTRAL DE FORMAS	150,00
07 CENTRAL DE ARMAÇÃO	150,00
08 LAVAGEM/LUBRIFICAÇÃO/BORRACHARIA	150,00
09 OFICINA MECÂNICA	150,00
10 ALMOXARIFADO	150,00
11 AMBULATÓRIO MÉDICO	30,00
12 LABORATÓRIO	50,00
13 CIPA	40,00
14 CASTELO D'ÁGUA	—
15 ESTACIONAMENTO	—



CANTEIRO — ADHEMAR GARCIA (VER NOTA 1)  
ESC: 1/500

LEGENDA(ADHEMAR GARCIA)	ÁREA (m²)
01 GUARITA	12,00
02 ESCRITÓRIO ADM	90,00
03 ESCRITÓRIO FISCALIZAÇÃO	30,00
04 SANITÁRIO/VESTIÁRIO	175,00
05 REFEITÓRIO	175,00
06 CENTRAL DE FORMAS	150,00
07 CENTRAL DE ARMAÇÃO	150,00
08 LAVAGEM/LUBRIFICAÇÃO/BORRACHARIA	150,00
09 OFICINA MECÂNICA	150,00
10 ALMOXARIFADO	150,00
11 AMBULATÓRIO MÉDICO	30,00
12 LABORATÓRIO	50,00
13 CIPA	40,00
14 CASTELO D'ÁGUA	—
15 ESTACIONAMENTO	—

DOCUMENTOS DE REFERÊNCIA

- 1 - I-OAESV-T-R7/16-01-iv - LEVANTAMENTO TOPOGRÁFICO PLANALTIMÉTRICO CADASTRAL.
- 2 - PONTE JOINVILLE - ANTEPROJETO - IPPUJ - SETEMBRO 2014.
- 3 - I-OAESV-S-R1/16-52-iv - ANTEPROJETO - PROJETO DE OBRAS COMPLEMENTARES - CANTEIRO DE OBRAS.
- 4 - I-OAESV-X-R0/16-01-iv AO I-OAESV-X-R0/16-13-iv - PROJETO EXECUTIVO - PROJETO GEOMÉTRICO - PLANTA E PERFIL.
- 5 - I-OAESV-X-R0/16-271-iv E I-OAESV-X-R0/16-272-iv - PROJETO EXECUTIVO - PROJETO DE OBRAS COMPLEMENTARES - DETALHES - FOLHAS 01 E 02.

NOTAS GERAIS

- 1 - A LOCAÇÃO DOS CANTEIROS É TRADICIONALMENTE DEFINIDO PELA EMPREITEIRA, SEGUNDO CRITÉRIO DE DISPONIBILIDADE DE INFRAESTRUTURA (COMUNICAÇÃO, ACESSOS, HOSPITAIS, DISPONIBILIDADE DE MÃO-DE-OBRA, ETC.) E TAMBÉM EM FUNÇÃO DA LOCALIZAÇÃO EM RELAÇÃO AO TRECHO EM CONTRUÇÃO.
- 2 - PARA O CANTEIRO DO BOA VISTA, VISANDO O MENOR IMPACTO POSSÍVEL NA REGIÃO ESTÁ SENDO PROPOSTA A UTILIZAÇÃO DAS EDIFICAÇÕES IMPACTADAS POR DESAPROPRIAÇÕES.
- 3 - ÁREA TOTAL PREVISTA PARA O PLANTIO DE GRAMA É DE 12.345,00m².

LEGENDAS

—x— LIMITE DO CANTEIRO

A	30/09/19	APROVADO		MCR	BAN HJS
0	18/06/19	EMIÇÃO INICIAL		MCR	BAN HJS
REV.	DATA	DESCRIÇÃO		EXEC.	VERIF. APROV.

ÍNDICE DE REVISÕES

	OPERAÇÃO:	OS/OSA:	NÚMERO PLANAVE:	EMIÇÃO:
	1.15.285	01/00	DE-F01-B24-1130	A
	CONTRATO:	ARQUIVO:		

SECRETARIA DE INFRAESTRUTURA URBANA

EMPREENHIMENTO:	OBRA DE ARTE ESPECIAL E READEQUAÇÃO DO SISTEMA VIÁRIO		
TÍTULO:	PROJETO EXECUTIVO PROJETO DE OBRAS COMPLEMENTARES CANTEIROS DE OBRAS		
ESCALA:	NÚMERO CLIENTE:	REV.:	
INDICADA	I-OAESV-X-R1/16-270-iv	1	