

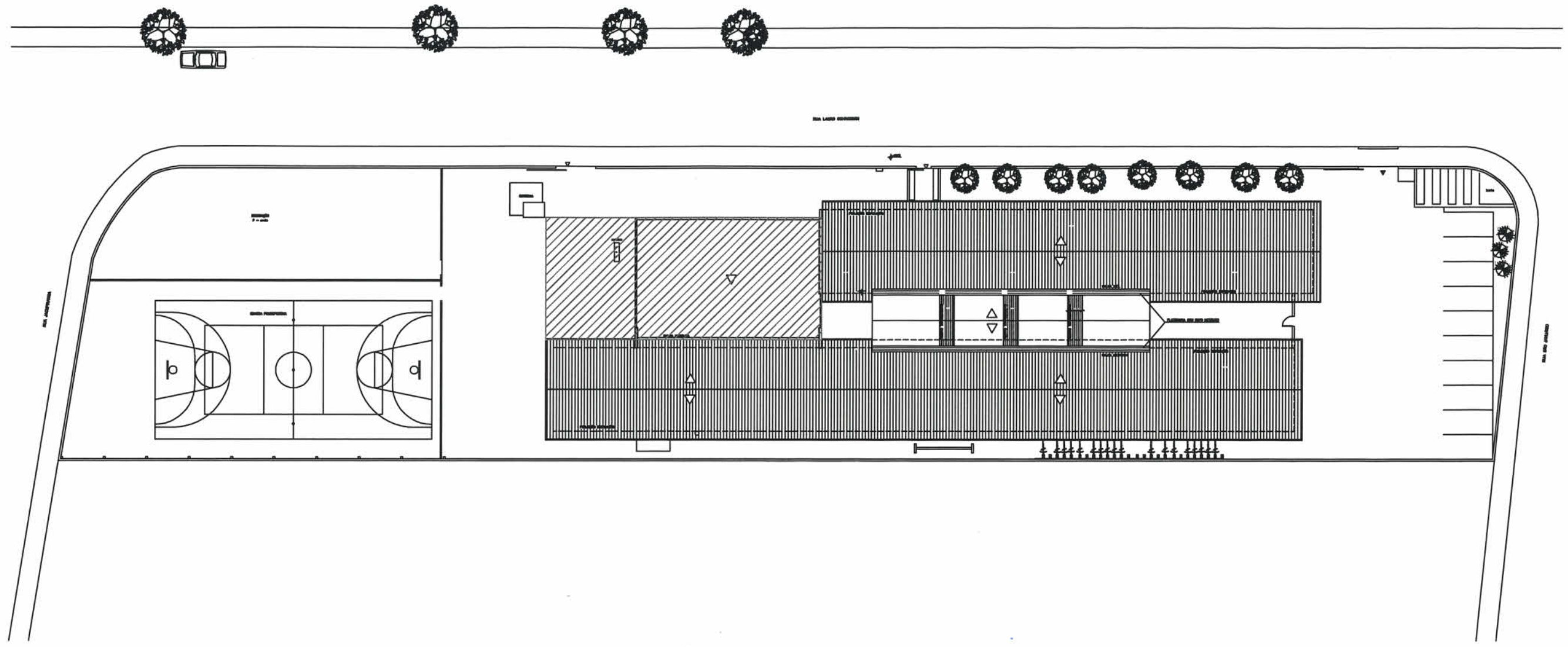

ÁREA À AMPLIAR:
I PAVIMENTO

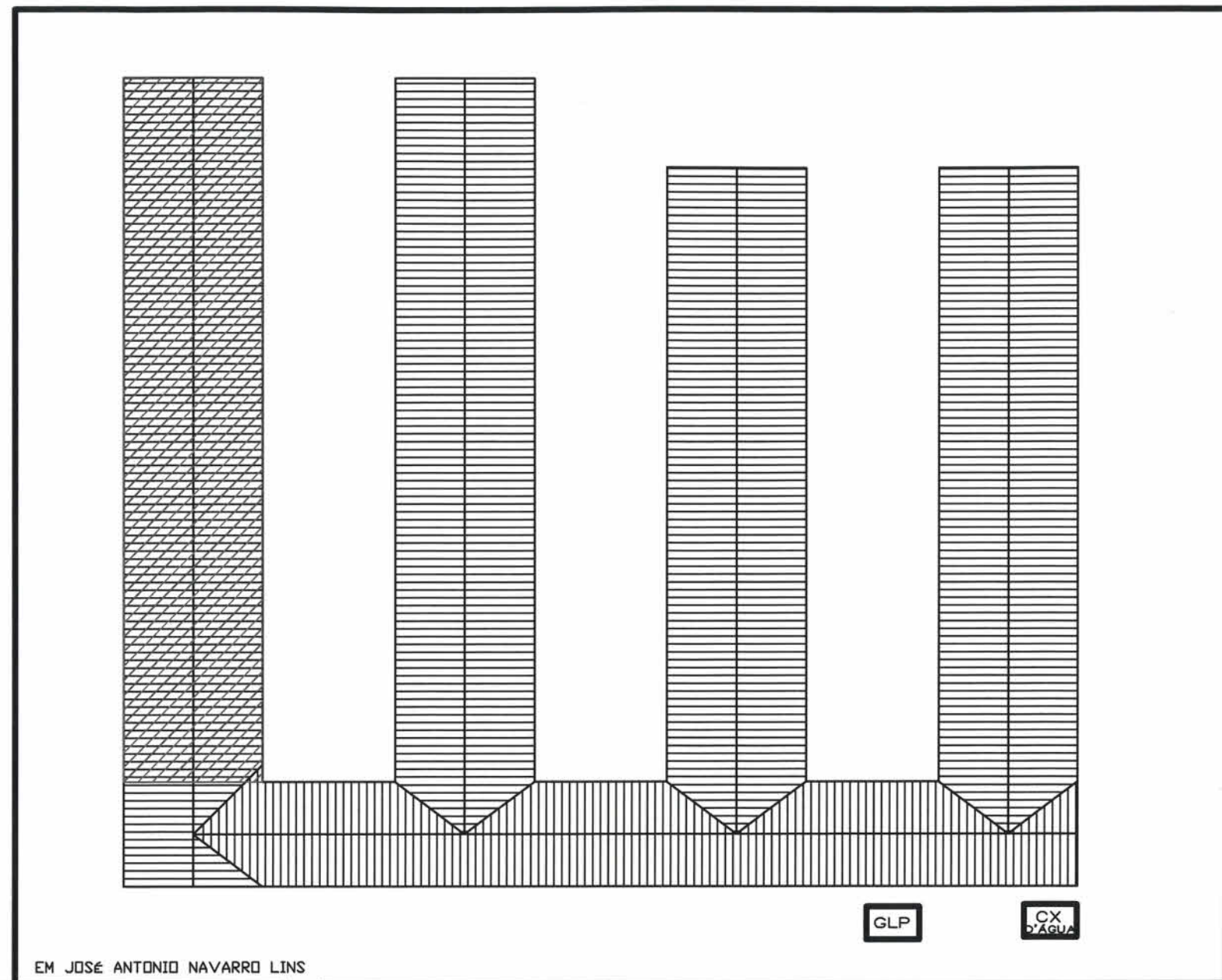

UNIDADE ESCOLAR EM SENADOR CARLOS GOMES DE OLIVEIRA
 ÁREA À REFORMAR: 2.696,97m²
 ÁREA A CONSTRUIR: 350,00m²
 ÁREA TOTAL: 3.046,97m²
 ÁREA DO TERRENO: 4.280,50m²

SECRETARIA DE EDUCAÇÃO <small>Rua Itajá, 390 - Centro Joinville / SC - CEP 89 201-090 Telefone: (47) 3431-3000 Fax: (47) 3433-1122 Email: educacao@joinville.sc.gov.br www.joinville.sc.gov.br</small>	PROJETO ARQUITETÔNICO Requerente: Secretaria de Educação	Nome da Obra / Endereço: E. M. SENADOR CARLOS GOMES DE OLIVEIRA Rua Lauro Schoroeder, 777 - Aventureiro - JOINVILLE /SC			
	Proprietário: Prefeitura Municipal de Joinville	Conteúdo: IMPLANTAÇÃO COM PREVISÃO PARA AMPLIAÇÃO		Núm. Prancha: 01 / 01	
Autor: Eng. Rosane Mebaldi CREA/SC 040.682-9	GISELE CRISTINE DA SILVA Diretora Executiva Matrícula: 50.465	Desenho: Zimmermann	Arq. Eletrônico: Modificação: 00	Data: 05/07/2019	Escala: indicada



ÁREA À AMPLIAR:
I PAVIMENTO

EM JOSÉ ANTONIO NAVARRO LINS

CALÇADA

RUA IMBUIA

UNIDADE ESCOLAR
 EM JOSÉ ANTONIO NAVARRO LINS
 ÁREA À REFORMAR: 2.842,94m²
 ÁREA A CONSTRUIR: 350,00m²
 ÁREA TOTAL: 3.192,94m²
 ÁREA DO TERRENO: 7.627,50m²

SECRETARIA DE EDUCAÇÃO Rua Itajai, 390 - Centro Joinville / SC - CEP 89.201-090 Telefone: (47) 3431-3000 Fax: (47) 3433-1122 Email: educacao@joinville.sc.gov.br www.joinville.sc.gov.br	PROJETO ARQUITETÔNICO	Nome da Obra / Endereço: E. M. JOSÉ ANTÔNIO NAVARRO LINS Rua Imbuia, 55 - Comasa - JOINVILLE /SC			
	Requerente: Secretaria de Educação	Conteúdo: AMPLANTAÇÃO COM PREVISÃO PARA AMPLIAÇÃO			Núm. Prancha: 01 / 01
Proprietário: Prefeitura	Autor: Eng. Rosane Mebs CREA/SC 040.682-9	Desenho: Zimmermann	Arq. Eletrônico: Modificação: 00	Data: 05/07/2019	Escala: indicada

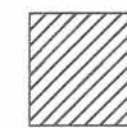
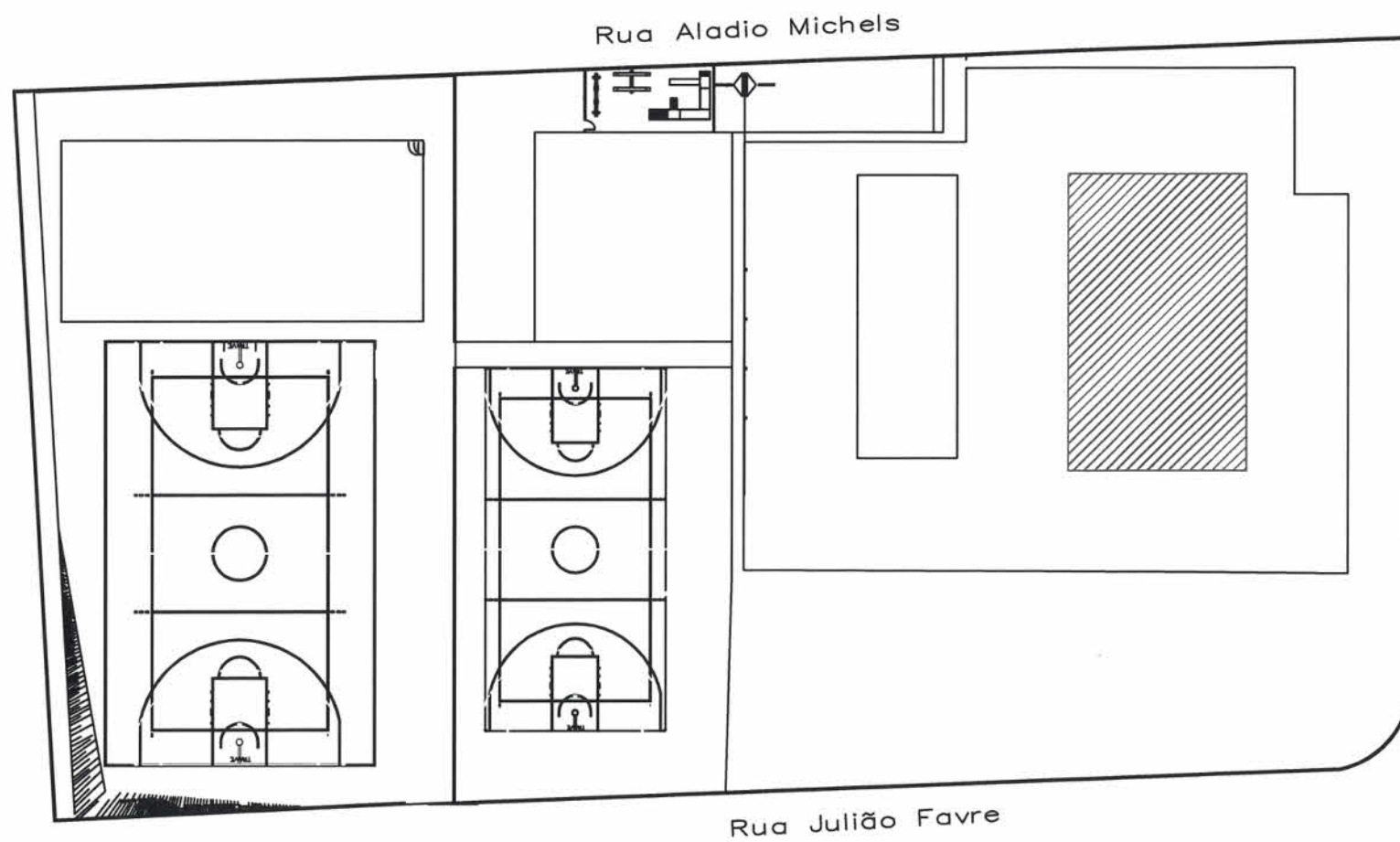

ÁREA À AMPLIAR:
I PAVIMENTO

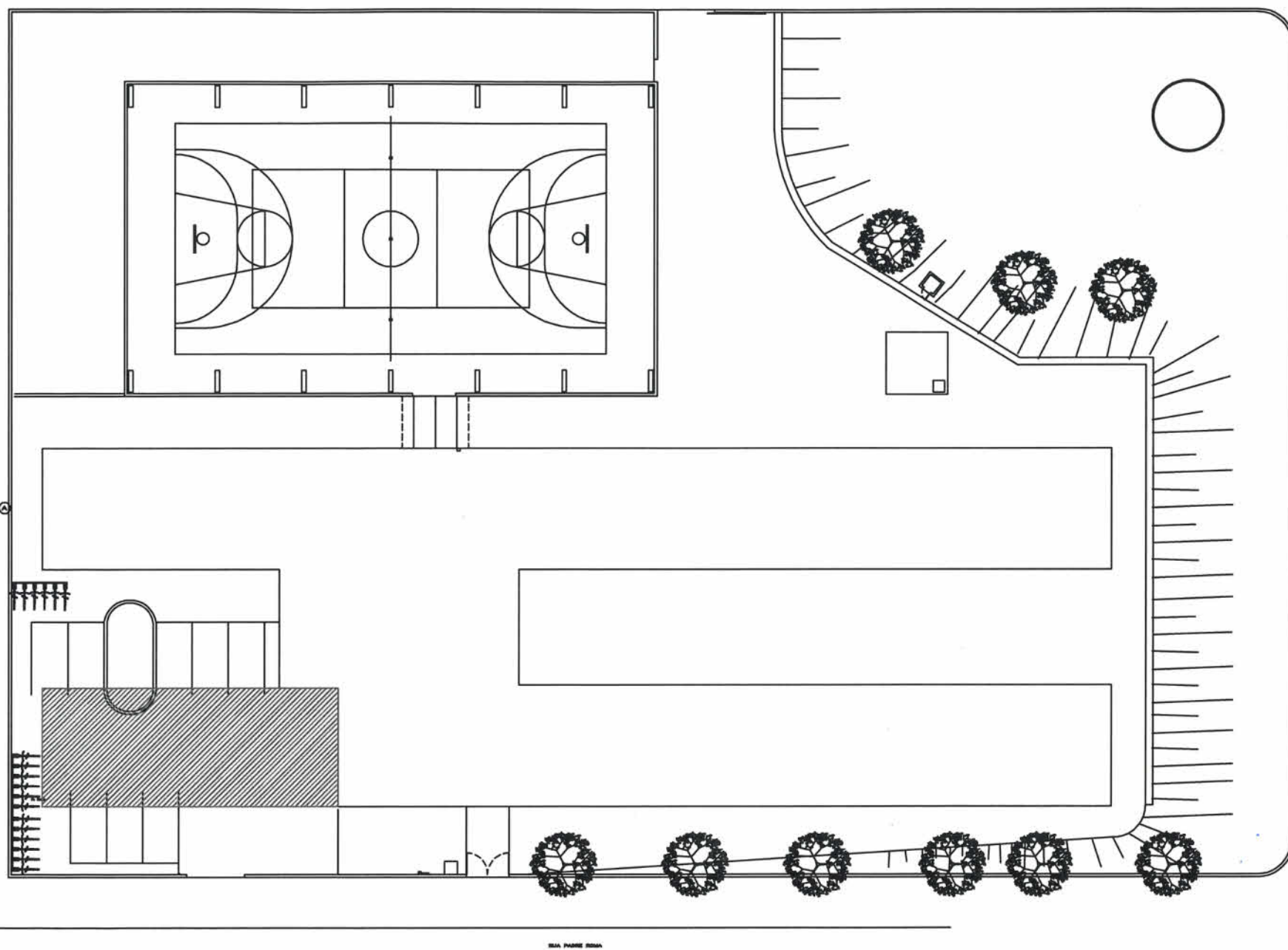

UNIDADE ESCOLAR
EM LAURO CARNEIRO DE LOYOLA
 ÁREA À REFORMAR: 2.802,88m²
 ÁREA A CONSTRUIR: 350,00m²
 ÁREA TOTAL: 3.152,88m²
 ÁREA DO TERRENO: 6.773,00m²

SECRETARIA DE EDUCAÇÃO <small>Rua Itajipi, 390 - Centro Joinville / SC - CEP 89.201-090 Telefone: (47) 3431-3000 Fax: (47) 3433-1122 Email: educacao@joinville.sc.gov.br www.joinville.sc.gov.br</small>	PROJETO ARQUITETÔNICO	Nome da Obra / Endereço: E. M. LAURO CARNEIRO DE LOYOLA Rua Francisco Dunzer, 141 - Santa Catarina, JOINVILLE /SC			
	Requerente: Secretaria de Educação	Proprietário: Prefeitura Municipal de Joinville	Conteúdo: IMPLANTAÇÃO COM PREVISÃO PARA AMPLIAÇÃO		Núm. Prancha: 01 / 01
	Autor: Eng. Rosane Mebs CREA/SC 040.682-9	Desenho: Zimmermann	Arq. Eletrônico: Modificação: 00	Data: 05/07/2019	Escala: indicada





**ÁREA À AMPLIAR:
I PAVIMENTO**

UNIDADE ESCOLAR
 EM SAUL SANT'ANNA DE OLIVEIRA DIAS
 ÁREA À REFORMAR: 3.664,70m²
 ÁREA A CONSTRUIR: 300,00m²
 ÁREA TOTAL: 3.964,70m²
 ÁREA DO TERRENO: 5.561,62m²

SECRETARIA DE EDUCAÇÃO <small>Rua Itajá, 390 - Centro Joinville / SC - CEP 89.201-090 Telefone: (47) 3431-3000 Fax: (47) 3433-1122 Email: educacao@joinville.sc.gov.br www.joinville.sc.gov.br</small>	PROJETO ARQUITETÔNICO	Nome da Obra / Endereço: E. M. SAUL SANT'ANNA DE OLIVEIRA DIAS Rua Padre Roma, 800 - João Costa, JOINVILLE /SC		Núm. Prancha: 
	Requerente: Secretaria de Educação	Conteúdo: IMPLANTAÇÃO COM PREVISÃO PARA AMPLIAÇÃO		
	Proprietário: Prefeitura Municipal de Joinville	Autor: Eng. Rosane Meigs CREA/SC 040.682-9		Escala: indicada
	Diretor(a) Executiva: GISELE CRISTINE DA SILVA Matrícula: 50.411	Desenho: Zimmermann	Arq. Eletrônico: Modificação: 00	

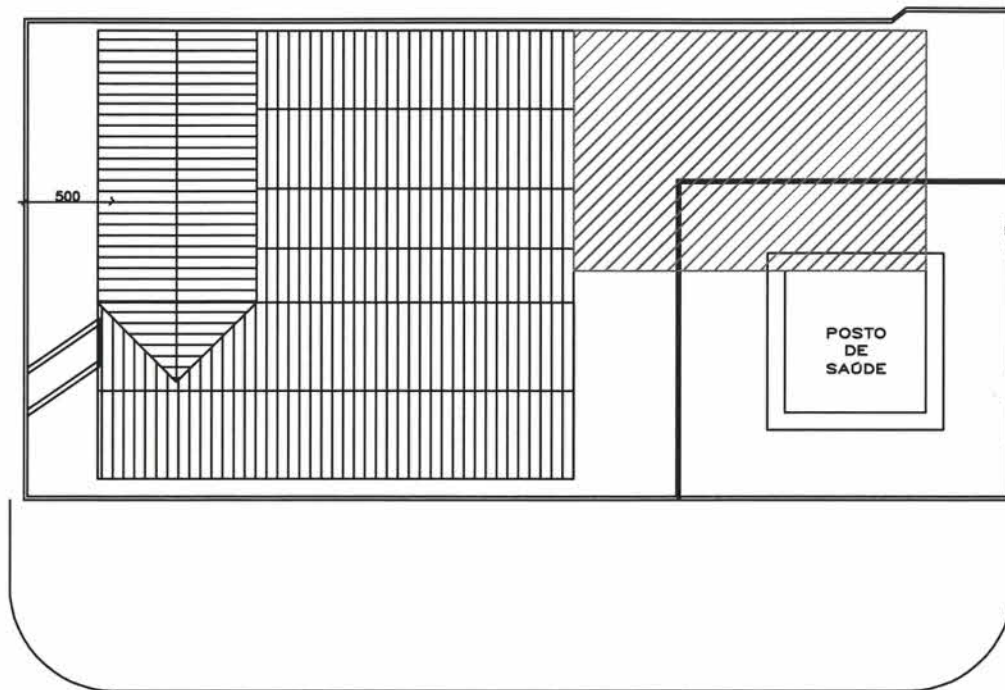
Rua Caxambu do Sul



Rua Canelinha

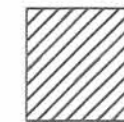

ÁREA À AMPLIAR:
2 PAVIMENTOS

UNIDADE ESCOLAR CEI MUNDO AZUL
 ÁREA À REFORMAR: 685,95m²
 ÁREA A CONSTRUIR: 600,00m²
 ÁREA TOTAL: 1.285,95m²
 ÁREA DO TERRENO: 2.039,14m²

SECRETARIA DE EDUCAÇÃO Rua Itajai, 390 - Centro Joinville / SC - CEP 89.201-090 Telefone: (47) 3433-13000 Fax: (47) 3433-1122 Email: educacao@joinville.sc.gov.br www.joinville.sc.gov.br	PROJETO ARQUITETÔNICO Requerente: Secretaria de Educação	Nome da Obra / Endereço: CEI MUNDO AZUL Rua Rua Caxambu do Sul, 76 - São Marcos, JOINVILLE /SC	
	Proprietário: Prefeitura Municipal de Joinville Direção Executiva Matrícula: 50.467	Conteúdo: IMPLANTAÇÃO COM PREVISÃO PARA AMPLIAÇÃO	
Autor: Eng. Rosane Mebs CREA/SC 040.682-9	Desenho: Zimmermann	Arq.Eletrônico: Modificação: 00	Data: 05/07/2019 Escala: indicada



 **ÁREA À AMPLIAR:
2 PAVIMENTOS**

UNIDADE ESCOLAR CEI PEQUENO PRÍNCIPE
 ÁREA À REFORMAR: 708,28m²
 ÁREA A CONSTRUIR: 350,00m²
 ÁREA TOTAL: 1.058,28m²
 ÁREA DO TERRENO: 2.000,00m²

 SECRETARIA DE EDUCAÇÃO <small>Rua Rego, 350 - Centro Joinville / SC - CEP: 89.201-090 Telefone: (47) 3431-3000 Fax: (47) 3453-1122 E-mail: educacao@joinville.sc.gov.br www.joinville.sc.gov.br</small>	PROJETO ARQUITETÔNICO Requerente: Secretaria de Educação	Nome da Obra / Endereço: CEI PEQUENO PRÍNCIPE Rua Cidade de Moçoró, 105 - Profipo, JOINVILLE /SC		Núm. Prancha: 01 / 01	
	Proprietário: Prefeitura Municipal de Joinville	Conteúdo: IMPLANTAÇÃO COM PREVISÃO PARA AMPLIAÇÃO			
Autor: Eng. Rosane Mebs CREA/SC 040.682-9		Desenho: Zimmermann	Arq. Eletrônico: Modificação: 00	Data: 05/07/2019	Escala: indicada

