

MODELO FICHA DE AVALIAÇÃO TÉCNICA DOS GÊNEROS ALIMENTÍCIOS

CRITÉRIOS: Segurança alimentar, nutricional e higiênico-sanitário, técnica dietética e características sensoriais.

MATÉRIA-PRIMA: Deverá apresentar-se em estado que corresponda à finalidade de sua preparação, dentro dos padrões requeridos, acompanhados do alvará sanitário do proponente.

AVALIAÇÃO DE GÊNEROS ALIMENTÍCIOS

PREGÃO: 008/2017	LOTE: -	ITEM: 7
PRODUTO: Biscoito integral salgado sem leite	MARCA: Liane	
FORNECEDOR: L&E Comércio Atacadista LTDA EPP		
FABRICANTE: Indústrias alimentícias Liane LTDA		
QUANTIDADE (KG/L): 0,02Kg	Qtde Amostra: 04 pacotes	DATA: 04/07/2017

Avaliação Externa (com base na legislação vigente)

Item Avaliado	Sim	Não	Observações
Embalagem Íntegra	X		
Rotulagem conforme legislação	X		
Peso conforme rotulagem	X		
Data de fabricação e validade visível	X		
Fabricação e validade conforme edital	X		

Avaliação Sensorial (com base na legislação vigente)

Item Avaliado	Característico	Não característico	Observações
Aparência	X		
Cor	X		
Odor	X		
Sabor	X		
Textura/consistência	X		
Cocção/Rendimento	X		

PARECER TÉCNICO

(X) Aprovado

() Não aprovado

Observações:

Assinatura Responsável Técnico:

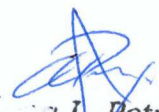
Mariana L. Petrus
Nutricionista
CRN 0702

mat. 43851

MODELO FICHA DE AVALIAÇÃO TÉCNICA DOS GÊNEROS ALIMENTÍCIOS

CRITÉRIOS: Segurança alimentar, nutricional e higiênico-sanitário, técnica dietética e características sensoriais.

MATÉRIA-PRIMA: Deverá apresentar-se em estado que corresponda à finalidade de sua preparação, dentro dos padrões requeridos, acompanhados do alvará sanitário do proponente.

AVALIAÇÃO DE GÊNEROS ALIMENTÍCIOS

PREGÃO: 008/2017	LOTE: -	ITEM: 69
PRODUTO: Filé de frango tipo sassami	MARCA: Copacol	
FORNECEDOR: L&E Comércio Atacadista LTDA EPP		
FABRICANTE: Cooperativa Agroindustrial Consolata		
QUANTIDADE (KG/L): 1Kg	Qtde Amostra: 04 pacotes	DATA: 04/07/2017

Avaliação Externa (com base na legislação vigente)

Item Avaliado	Sim	Não	Observações
Embalagem Íntegra	X		
Rotulagem conforme legislação	X		
Peso conforme rotulagem	X		
Data de fabricação e validade visível	X		
Fabricação e validade conforme edital	X		

Avaliação Sensorial (com base na legislação vigente)

Item Avaliado	Característico	Não característico	Observações
Aparência	X		
Cor	X		
Odor	X		
Sabor	X		
Textura/consistência	X		
Cocção/Rendimento	X		

PARECER TÉCNICO

(X) Aprovado

() Não aprovado

Observações:

Assinatura Responsável Técnico:

Christiana L. Petru
Nutricionista
CRN10 0702

mot. 43851



L E COMERCIO ATACADISTA LTDA EPP
CNPJ nº 06.915.456/0001-68
Rua Edgar Linhares, 770 - Nova Esperança
CEP 88.336-210 - Baln. Camboriú/SC
Telefone/Fax: (47) 3360-8485
E-mail: licitacao@novaesperancasc.com.br

PREFEITURA DE JOINVILLE
PREGÃO ELETRÔNICO Nº 008/2017
RECIBO ENTREGA AMOSTRAS

À Secretaria de Administração e Planejamento

ESPECIFICAÇÃO DOS ITENS:

Item	Material	UNID.	Quant.	Marca
7	Biscoito salgado integral Sem leite. Ingredientes: Farinha de trigo fortificada com ferro e ácido fólico, gordura vegetal, fibra, açúcar, sal, extrato de malte, fermentos e estabilizantes. Não poderá conter leite ou traços de leite. Deverá ser fabricado a partir de matérias primas sãs, limpas, isentas de matéria terrosa, parasitos, devendo estar em perfeito estado de conservação. Será rejeitado o biscoito mal cozido, queimado e de caracteres organolépticos anormais. Não poderá apresentar umidade ou quebra (percentual máximo aceito – até 10% de biscoitos quebrados).	QUILOG RAMA	4	LIANE
69	Filé de Frango Tipo Sassami. Características Técnicas: Filé de frango congelado sob sistema IQF, sem osso, sem pele, sem aponevroses, cartilagem ou gordura. O filé deve ter contornos definidos, firmes e sem manchas, peça lisa, coloração clara e odor característico. Não deve apresentar sujidades, penas, vísceras e carcaça. Não poderá conter gelo.	kg	4	COPACOL

Recebido
Em 0307.2017.

8:25.

Rosângela Betencourt
Agente Administrativo
Matrícula: 22150

06.915.456/0001-68
L & E COMÉRCIO
ATACADISTA LTDA - EPP
RUA EDGAR LINHARES, Nº 770 - SALA 01
CEP 88.336-210 - NOVA ESPERANÇA
BALNEÁRIO CAMBORIÚ - SC
47 3366-6413



Estado de Santa Catarina
 Prefeitura Municipal de Balneário Camboriú
 Secretaria da Saúde e Saneamento
 Divisão de Vigilância Sanitária

ALVARÁ SANITÁRIO

Cadastro Nº8545

Nome da Pessoa Física ou Jurídica

L & E COM.ATACADISTA LTDA ME

Denominação Comercial - Nome Fantasia

CNPJ/CPF

L & E COM.ATACADISTA

06.915.456/0001-68

Endereço - Logradouro (Rua, Avenida, Praça)

Nº

RUA EDGAR LINHARES

770

Bairro

Município/Estado

NOVA ESPERANÇA

BALNEÁRIO CAMBORIÚ/SC

Proprietário/Responsável

FONE:

Atividade:

COM.ATAC.PROD.GERAL; COM.ATAC.PROD.ALIMENTÍCIOS; COM.ATAC.SANEANTES,
 DOMISSANITÁRIOS; COM.ATAC.COSMÉTICOS.PERF.HIGIENE; COM.ATAC.BEBIDAS;
 COM.ATAC.PROD.QUÍMICOS; COM.ATAC.PROD.PERCÍVEIS; PANIFICADORA;
 CONFEITARIA; SACOLÃO;

O estabelecimento supra citado está autorizado a funcionar, conforme a Lei Estadual nº6.320 de 20 de dezembro de 1983 e seus regulamentos / Lei Municipal nº1.303 de 16 de dezembro de 1993.

VÁLIDO ATÉ

30/05/2018

Local e Data: BALNEÁRIO CAMBORIÚ, 19/05/2017.

Concedido por

DIVISÃO DE VIGILÂNCIA SANITÁRIA

Rua 1.500, nº 1.100 - Centro, Balneário Camboriú-SC - Fone/fax (47) 3261-6200 - Email:vsanitaria@balneariocamboriu.sc.gov.br

Autoridade de Saúde

SANDRO A. FRANCO
 Fiscal de Saúde Pública
 Matrícula nº 3911
 VIGILÂNCIA SANITÁRIA

OBSERVAÇÕES:

MANTER EM LOCAL VISÍVEL AO PÚBLICO

CARTÓRIO AZEVEDO BASTOS 1º OFÍCIO DE REGISTRO CIVIL DAS PESSOAS NATURAIS
 E TABELIONATO DE NOTAS - Código CNJ 06.879-0
 Av. Presidente Epitácio Pessoa, 1145 - Bairro Oura Preta - Fone: (47) 3244-4444 - Fax: (47) 3244-5434

Autenticação Digital
 De acordo com os artigos 1º, 3º e 7º Inc. V 8º, 41 e 52 da Lei Federal 8.935/1994 e Art. 6º Inc. XII
 da Lei Estadual 8.721/2008 autentico a presente imagem digitalizada, reprodução fiel
 do documento apresentado e conferido neste ato. O referido é verdade. Dou fé

Cód. Autenticação: 67041206170952360453-1; Data: 12/06/2017 09:53:40

Selo Digital de Fiscalização Tipo Normal C; AFG07255-GR3E;
 Valor Total do Ato: R\$ 4,12
 Confira os dados do ato em: <https://selodigital.tjpb.jus.br>

Bel. Valberde Miranda Cavalcanti
 Titular

REPÚBLICA FEDERATIVA DO BRASIL
ESTADO DA PARAÍBA
CARTÓRIO AZEVEDO BASTOS
FUNDADO EM 1888
PRIMEIRO REGISTRO CIVIL DE NASCIMENTO E ÓBITOS E PRIVATIVO DE CASAMENTOS,
INTERDIÇÕES E TUTELAS DA COMARCA DE JOÃO PESSOA

Av. Epitácio Pessoa, 1145 Bairro dos Estados 58030-00, João Pessoa PB
Tel.: (83) 3244-5404 / Fax: (83) 3244-5484
<http://www.azevedobastos.not.br>
E-mail: cartorio@azevedobastos.not.br



CERTIDÃO DE AUTENTICAÇÃO DIGITAL

O Bel. Válber Azevêdo de Miranda Cavalcanti, Oficial do Primeiro Registro Civil de Nascimentos e Óbitos e Privativo de Casamentos, Interdições e Tutelas com atribuição de autenticar e reconhecer firmas da Comarca de João Pessoa Capital do Estado da Paraíba, em virtude etc...

Certifica com base na Lei 8935/94 - art. 7º - inc. V, que o(s) documento(s) em anexo é reprodução fiel do original que me foi apresentado e neste ato confirmo sua autenticidade através do Código de Controle e Autenticação abaixo.
O referido é verdade, dou fé.

Este documento foi emitido em 16/06/2017 às 13:56:38 (hora de Brasília).

CHAVE DIGITAL

00005b1d734fd94f057f2d69fe6bc05b6d9ab4242cd68e1604acf84fd036a3cb1c655018c14256d3e16237413
a9650b7790583c0d8d74e930a4441ad75ebc640ffd8eea91d87d4ccd35d31fe73d846a

A chave digital acima, garante que este documento foi gerado para LeE COMERCIO ATACADISTA LTDA EPP e emitido através do site do Cartório Azevedo Bastos, de acordo com a Legislação Federal em vigor Art 1º. e 10º. § 1º. da MP 2200/01.

Esta certidão tem a sua validade até: 13/06/2018 às 04:40:47 (Dia/Mês/Ano)

Código de Controle da Certidão: 722723

Código de Controle da Autenticação:

67041206170952360453-1

A autenticidade desta certidão poderá ser confirmada por qualquer pessoa e a qualquer momento através do site: <http://www.azevedobastos.not.br>

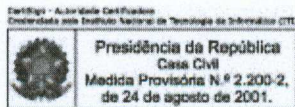

**BRIEFING TÉCNICO DE PRODUTO PARA RÓTULO/ EMBALAGEM**

[Preencher os campos em azul com as informações indicadas]

Denominação: Biscoito CreamCracker Integral

Volume: Peso Líquido 400g

24/08/2016

Informação Nutricional:

Porção de 30 gramas (6 Biscoitos)		
Quantidade / Porção	V. nutricional	% VD (**)
Item		Valor diário
Valor Energético	121 Kcal = 508 KJ	7
Carboidratos	20g	7
Sacarose	11,83g	**
Glicose	**	**
Maltose	**	**
Lactose	**	**
Proteínas	3,3g	4
Gorduras Totais	3,0g	5
Gorduras Saturadas	1,0g	5
Gorduras Trans	0g	**
Gorduras Monoinsaturadas	1,72g	**
Gorduras Poliinsaturadas	0,78g	**
Colesterol	0mg	0
Fibra Alimentar	1,4g	6
Sódio	293mg	12

(*)%VD - Valores diários com base em uma dieta de 2.000Kcal ou 8.400Kj. Seus valores diários podem ser maiores ou menores dependendo de suas necessidades energéticas.
(**) VD Não Estabelecido.

Ingredientes:

FARINHA DE TRIGO ENRIQUECIDA COM FERRO E ÁCIDO FÓLICO, FARINHA DE TRIGO INTEGRAL, ÁGUA, GORDURA VEGETAL HIDROGENADA ZERO TRANS, AÇÚCAR INVERTIDO, AÇÚCAR, SAL, ESTABILIZANTE LECITINA DE SOJA, FIBRA, FERMENTO BIOLÓGICO, FERMENTOS QUÍMICOS (BICARBONATO DE SÓDIO, BICARBONATO DE AMÔNIO E PIRÓFOSFATO ÁCIDO DE SÓDIO), PROTEÍNAS, METABISSULFITO DE SÓDIO, SEM COLESTEROL, SEM LACTOSE. ISENTOS DE PRODUTOS DE ORIGEM ANIMAL. CONTÉM GLÚTEN. ALÉRGICOS: CONTÉM TRIGO. PODE CONTER DERIVADOS DE CERVADA, SOJA, AVEIA E CENTEIO. CONTÉM DERIVADO DE SOJA.

Informações obrigatórias da empresa:

Fabricado por: INDÚSTRIAS ALIMENTÍCIAS LIANE LTDA.
Rod. Assis Chateaubriand, km 455 + 300m
Vila Maria
CEP: 19053-680
FONE: +55 18 3221 2755
CAIXA POSTAL: 90
Email: atendimento@liane.ind.br
Presidente Prudente - São Paulo - Brasil
CNPJ: 59478.198/0001-66 - Indústria Brasileira.

Dispensado da Obrigatoriedade de Registro no M.S. conforme Resolução 23/00 A.N.V.S.

Outras informações obrigatórias do produto:

Indústria Brasileira
Produto de Origem Vegetal
Contém Glúten
Sem Colesterol
Recomendações de uso e conservação: Armazenar em local limpo e seco.
Prazo de Validade: 12 meses
Lote
Código de Barras: 7896080870519

Informações técnicas da embalagem:

Embalagem interna BOPP transparente.

Informações sobre Responsável Técnica

Nome: Vera Lúcia dos Santos
Cargo: Responsável Técnico
RG: 32.575.253-9 SSP/SP
CRQ: 04164896

Im 07



SIVISA Sistema de Informação em Vigilância Sanitária
SUS - Sistema Único de Saúde
VIGILÂNCIA SANITÁRIA
PRESIDENTE PRUDENTE

LICENÇA DE FUNCIONAMENTO

Nº CEVS: **354140616-109-000002-1-3**

DATA DE VALIDADE: **21/12/2017**

NOTA: ESTE DOCUMENTO CONTÉM 1 PÁGINA(S)

Nº PROCESSO: **1212**
Nº PROTOCOLO: **2773/2016-APP**
SUBGRUPO: **FABRIL**
AGRUPAMENTO: **INDÚSTRIA DE ALIMENTOS**
ATIVIDADE ECONÔMICA-CNAE: **1092-9/00 Fabricação de biscoitos e bolachas**
OBJETO LICENCIADO: **ESTABELEÇIMENTO**

Data do Protocolo: **11/11/2016**

DETALHE:

RAZÃO SOCIAL: **INDÚSTRIAS ALIMENTÍCIAS LIANE LTDA** CNPJ ALBERGANTE:
CNPJ / CPF: **59.478.198/0001-66**
LOGRADOURO: **Rodovia ASSIS CHATEAUBRIAND** NÚMERO: S/Nº
COMPLEMENTO: **KM 455+300MT**
BAIRRO: **VILA MARIA**
MUNICÍPIO: **PRESIDENTE PRUDENTE**
CEP: **19001-970** UF: **SP**
PÁGINA DA WEB:

RESPONSÁVEL LEGAL: **LAUDÉRIO LEONARDO BOTIGELLI**
CPF: **01354779800**
Nº INSCR. CONSELHO PROF: **UF: SP**
CONSELHO REGIONAL: **N/A**

RESPONSÁVEL TÉCNICO: **VERA LÚCIA DOS SANTOS**
CPF: **27558588855**
Nº INSCR. CONSELHO PROF: **04164896**
CONSELHO REGIONAL: **CRQ**
UF: **SP**

O(A) AUTORIDADE SANITÁRIA DA VIGILÂNCIA SANITÁRIA DE PRESIDENTE PRUDENTE CONCEDE A PRESENTE LICENÇA DE FUNCIONAMENTO, SENDO QUE SEU(S) RESPONSÁVEL(IS) ASSUME(M) CUMPRIR A LEGISLAÇÃO VIGENTE E OBSERVAR AS BOAS PRÁTICAS REFERENTES ÀS ATIVIDADES E OU SERVIÇOS PRESTADOS, RESPONDENDO CIVIL E CRIMINALMENTE PELO NÃO CUMPRIMENTO DE TAIS EXIGÊNCIAS, FICANDO, INCLUSIVE, SUJEITO(S) AO CANCELAMENTO DESTES DOCUMENTOS

PRESIDENTE PRUDENTE

21/12/2016

LOCAL

DATA DE DEFERIMENTO

AUTORIDADE SANITÁRIA

CIENTE:

Vera Lucia dos Santos
ASSINATURA DO RESPONSÁVEL TÉCNICO

29/12/2016
DATA DE CIÊNCIA

Valéria Monteiro Vendramel
Valéria Monteiro Vendramel
Coordenadora Vigilância Sanitária

**ESPECIFICAÇÃO DE PRODUTO**Código:
EPC-197/05Data:
16/11/2016Versão:
10Página:
1 de 4**PRODUTO:**

Cortes Congelados de Frango Filézinho (Sassami)

CÓDIGO:

96233

1.0 DESCRIÇÃO DO PRODUTO

Filézinho (sassami) de Frango, sem Classificação de Peso, In Natura, Congelado IQF, pacote.

1.1 PRODUTO PADRÃO**2.0 ESPECIFICAÇÕES TÉCNICAS**

Classificação peso

Não se aplica

Congelamento

IQF (Individual quick freezing/ Congelado individualmente)

3.0 PADRÕES MICROBIOLÓGICOS:

Microorganismos

Valor Máximo

Coliformes termotolerantes a 45°C UFC/g

10⁴

Padrão: RDC 12, de 02 de janeiro de 2001, Anvisa.

4.0 PADRÕES FÍSICO-QUÍMICOS

Padrões

Limites

Umidade

Máx. 76%

Proteína

Mín. 20%

Gordura

Max. 1%

pH

5,6 a 6,4

Fonte: Padrão Copacol

5.0 DESCRIÇÃO DOS INGREDIENTES

Não se aplica

Elaborado:

Analista de Pesquisa e Desenvolvimento

Verificado:

Gerente de Qualidade

Aprovado:

Gerente de Marketing

CÓPIA NÃO CONTROLADA

Anexo Análise Amostras L&E (0899329)

SEI 17.0.001094-5 / pg. 29

**ESPECIFICAÇÃO DE PRODUTO**Código:
EPC-197/05Data:
16/11/2016Versão:
10Página:
2 de 4**6.0 ALERGÊNICOS**

Ingredientes	Presença		
	Sim	Não	Pode conter
Cereais que contenham glúten (trigo, centeio, cevada, aveia, espelta, kamut ou as suas estirpes hibridizadas) e produtos à base de cereais*		X	
Crustáceos e derivados *		X	
Ovos e derivados *		X	
Peixes e derivados *		X	
Amendoins e derivados *		X	
Soja e derivados *		X	
Leite de todas espécies de mamíferos e derivados (inclusive lactose) *		X	
Amêndoas (<i>Prunus dulcis</i> , sin.: <i>Prunus amygdalus</i> , <i>Amygdalus communis</i> L) e derivados *		X	
Avelãs (<i>Corylus</i> spp) e derivados *		X	
Castanha de caju (<i>Anacardium occidentale</i>) e derivados *		X	
Castanha do Brasil ou Castanha do Pará (<i>Bertholletia excelsa</i>) e derivados *		X	
Macadâmias (<i>Macadamia</i> spp) ou Queensland e derivados *		X	
Nozes (<i>Juglans</i> spp) e derivados *		X	
Pecãs (<i>Carya</i> spp) e derivados *		X	
Pistaches (<i>Pistacia</i> spp) e derivados *		X	
Tremoço e derivados *		X	
Moluscos e derivados *		X	
Pinoli (<i>Pinus</i> spp)/ Pinoli **		X	
Castanhas spp (<i>Castanea</i> spp) **		X	
Látex Natural **		X	
Aipo e derivados ***		X	
Mostarda e derivados ***		X	
Sementes de sésamo e derivados ***		X	
Dióxido de enxofre e sulfitos em concentrações superiores a 10 mg/kg ou 10 mg/l, em termos de SO2 total calculado para o produto pronto ***		X	
*Resolução ANVISA/DC nº 26 de 02/07/2015 e Regulamento EU nº 1169/2011 do Parlamento Europeu e do Conselho, de 25/10/11.			
**Resolução ANVISA/DC nº 26 de 02/07/2015			
***Regulamento EU nº 1169/2011 do Parlamento Europeu e do Conselho, de 25/10/11.			

Elaborado:
Analista de Pesquisa e DesenvolvimentoVerificado:
Gerente de QualidadeAprovado:
Gerente de Marketing

CÓPIA NÃO CONTROLADA

**ESPECIFICAÇÃO DE PRODUTO**Código:
EPC-197/05Data:
16/11/2016Versão:
10Página:
3 de 4**7.0 PADRÕES DE INSPEÇÃO**

Defeitos	Limites para 125 peças		
	Aceita	Rejeita	%
Com hematoma	7	8	5,0
Com pedaço de carne solta	7	8	5,0
Com pedaço de osso	3	4	2,5
Com sanguinolência	3	4	2,5
Danificado	7	8	5,0
Produto Misturado	0	0	0,0
Sem Carimbo	0	0	0,0
Carimbo borrado	0	0	0,0
Etiqueta trocada	0	0	0,0

@ 8.0 EMBALAGENS

	PRIMÁRIA	SECUNDÁRIA
Tipo	Filme plástico	Caixa papelão
Material	PEBD	Papelão ondulado
Cor	Transparente c/arte impressa	Pardo
@ Dimensões	@670x270x0,07mm	473x355x160mm
Código	160180	116750
Capacidade	1 kg	10kg
Vácuo	Sem	Não se aplica
Número peças por embalagem	Variável	Variável
Etiquetas	Não se aplica	1
Lacre SIF	Não se aplica	Não se aplica
Fechamento da embalagem secundária	Não se aplica	Embalagem encolhível
Formato carimbo	DD/MM/AA	DD/MM/AA
Exemplo carimbo	CM11 FAB: 26/06/16 VAL: 25/06/17 LOTE: 01-2	26/06/16 25/06/17

Elaborado:

Verificado:

Aprovado:

Analista de Pesquisa e Desenvolvimento

Gerente de Qualidade

Gerente de Marketing

CÓPIA NÃO CONTROLADA

PRIMÁRIA

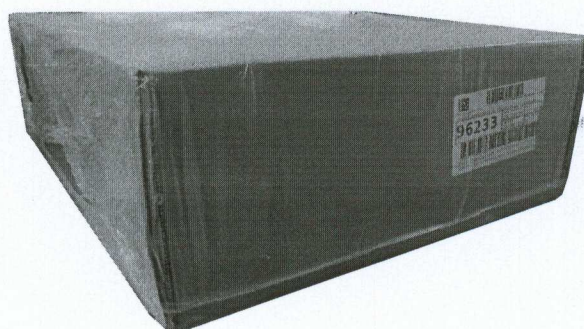

SECUNDÁRIA

**9.0 MARCA**

Copacol

10.0 VALIDADE E TEMPERATURA DE CONSERVAÇÃO

Validade 364 dias

Condições estocagem e distribuição Manter congelado em -12°C ou mais frio

11.0 INFORMAÇÕES ADICIONAIS

Aplicação Consumir após assado, frito ou cozido - Este produto se manuseado incorretamente, consumido cru e/ou mantido em temperatura de conservação inadequada pode causar danos à saúde.

Destino Mercado interno (atacado e varejo)

Elaborado:

Analista de Pesquisa e Desenvolvimento

Verificado:

Gerente de Qualidade

Aprovado:

Gerente de Marketing

CÓPIA NÃO CONTROLADA

▶ Consulta de Estabelecimento Nacional

▶ Dados do Estabelecimento Nacional

CNPJ: Fantasia:
 Razão:

Dados Gerais / Áreas de Atuação / Categorias/Classes

SIF: Data de Reserva: Situação: Data de Registro:
 Nr. Processo:
 Endereço:
 Logradouro: CEP:
 Bairro: UF:
 Município: Fax:
 Telefone:
 E-Mail:
 Site:

Nome

Descrição (Categoria / Classe)

Zem 69