

RUA IBICARE

RUA IMBUJA

RUA JOÃO EBERT

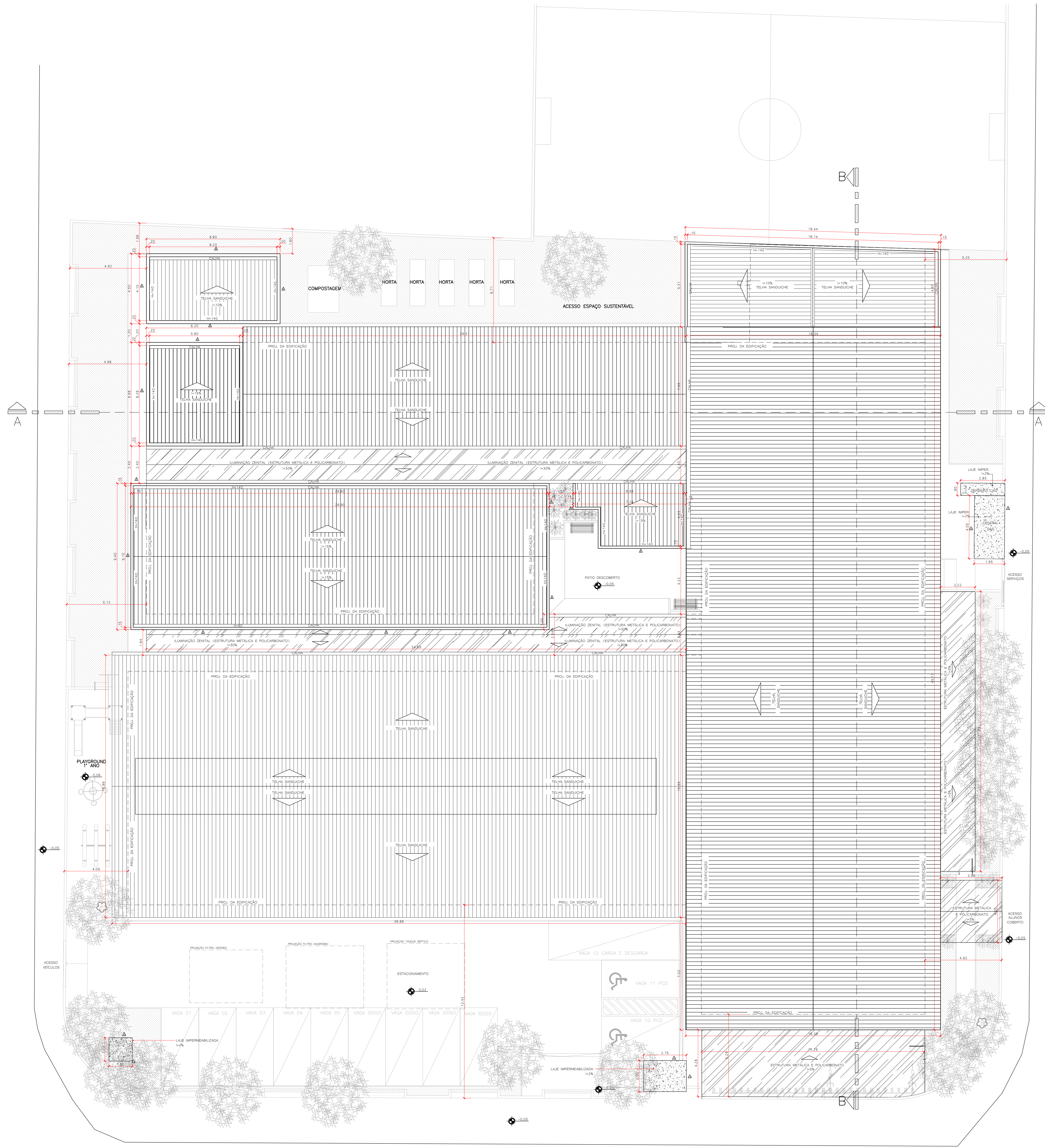

ÍNDICES URBANÍSTICOS	
MACROZONAMENTO / SETOR	ALABISA-03
CATEGORIA DE USO	INSTITUCIONAL
CORFICIENTE DE APROVEITAMENTO DO LOTE (CAL)	0,71
CABIMENTO (C)	8,28 m
TAXA DE OCUPAÇÃO (TO)	48%
TAXA DE PERMEABILIDADE (TP)	34%

ÁREA DO TERRENO	
TERRENO E.M. DOM JAIME DE BARROS CÂMARA	4.370,80 m ²

QUADRO DE ÁREA CONSTRUÍDA					
NOME	ÁREA COBERTA ABERTA	ÁREA COBERTA FECHADA	ÁREA DESCOBERTA	ÁREA PERMEÁVEL	TOTAL
EXISTENTE					
EDIFICAÇÃO PRINCIPAL - TERREO	0,00m ²	1.448,10m ²	0,00m ²	0,00m ²	1.448,10m ²
EDIFICAÇÃO PRINCIPAL - SUPERIOR	0,00m ²	887,60m ²	0,00m ²	0,00m ²	887,60m ²
AMPLIAÇÃO					
EDIFICAÇÃO PRINCIPAL - TERREO	414,11m ²	96,17m ²	0,00m ²	0,00m ²	510,28m ²
EDIFICAÇÃO PRINCIPAL - SUPERIOR	0,00m ²	296,07m ²	0,00m ²	0,00m ²	296,07m ²
CENTRAL DE GÁS	0,00m ²	2,28m ²	0,00m ²	0,00m ²	2,28m ²
LIXEIRA	0,00m ²	7,80m ²	0,00m ²	0,00m ²	7,80m ²
SUBESTAÇÃO	0,00m ²	3,80m ²	0,00m ²	0,00m ²	3,80m ²
RESERVATÓRIO - BARRILETE	0,00m ²	41,29m ²	0,00m ²	0,00m ²	41,29m ²
RESERVATÓRIO - SUPERIOR	0,00m ²	41,29m ²	0,00m ²	0,00m ²	41,29m ²
RESERVATÓRIO (CISTERNA) - TERREO	0,00m ²	38,70m ²	0,00m ²	0,00m ²	38,70m ²
RESERVATÓRIO (CISTERNA) - SUPERIOR	19,81m ²	0,00m ²	0,00m ²	0,00m ²	19,81m ²
ACCESOS E. PRINCIPAL	131,01m ²	0,00m ²	0,00m ²	0,00m ²	131,01m ²
BICICLETARIO	131,01m ²	0,00m ²	0,00m ²	0,00m ²	131,01m ²
ÁREA TOTAL	564,93m ²	2861,22m ²	0,00m ²	0,00m ²	3.426,15m ²

QUADRO DE ÁREA URBANIZAÇÃO	
NOME	ÁREA
ÁREA EDIFICADA TERREO	2.159,90m ²
ÁREA DO TERRENO ATRAS DA EDIFICAÇÃO	1.951,21m ²
CALÇADA INTERNA	212,36m ²
MURO	55,82m ²
PATIO DESCOBERTO	70,73m ²
ESTACIONAMENTO	254,50m ²
GRAMA	363,39
PLAYGROUND	80,95m ²
HORTA E POMAR	142,85m ²
ÁREA TOTAL	4.370,80m ²

- OBSERVAÇÕES:
- ESTA EDIFICAÇÃO PARA O APROVEITAMENTO DA ÁGUA DA CHUVA PARA A IRRIGAÇÃO DOS JARDINS, E ATENDERÁ A NBR 15527/2007 E TAMBÉM A ORIENTAÇÃO TÉCNICA DA VISUALIZAÇÃO SANITÁRIA OTIS, QUANTO AO USO RACIONAL E USO DA ÁGUA DA CHUVA, E AO ARTIGO 218 DA L.C. 090/2000, QUANTO A DISPOSITIVOS DE REDUÇÃO DE CONSUMO DE ÁGUA.
 - ATENTAR COM ELEMENTOS ESTRUTURAIS EXISTENTES COMO PILARES E VIGAS, QUE DEVERÃO SER MANTIDOS SALVO ORIENTAÇÃO DA ESPECIALIZADA OU PROVEDOR EM PROJETOS.
 - PREVER AFASTAMENTO DE 300 ENTRE PAREDE E PISO E JUNTAS DE MOVIMENTAÇÃO DE PISO EM AMBIENTES MAIORES QUE 30M² EM CIRCUNFERÊNCIAS MAIORES QUE 8M, CONFORME PAGINAÇÃO DE PISO.
 - TODAS AS SOLEIRAS EXTERNAS DEVERÃO SER ASSENTADAS INCLINADAS PARA GARANTIR ACESSIBILIDADE (2 Pm).

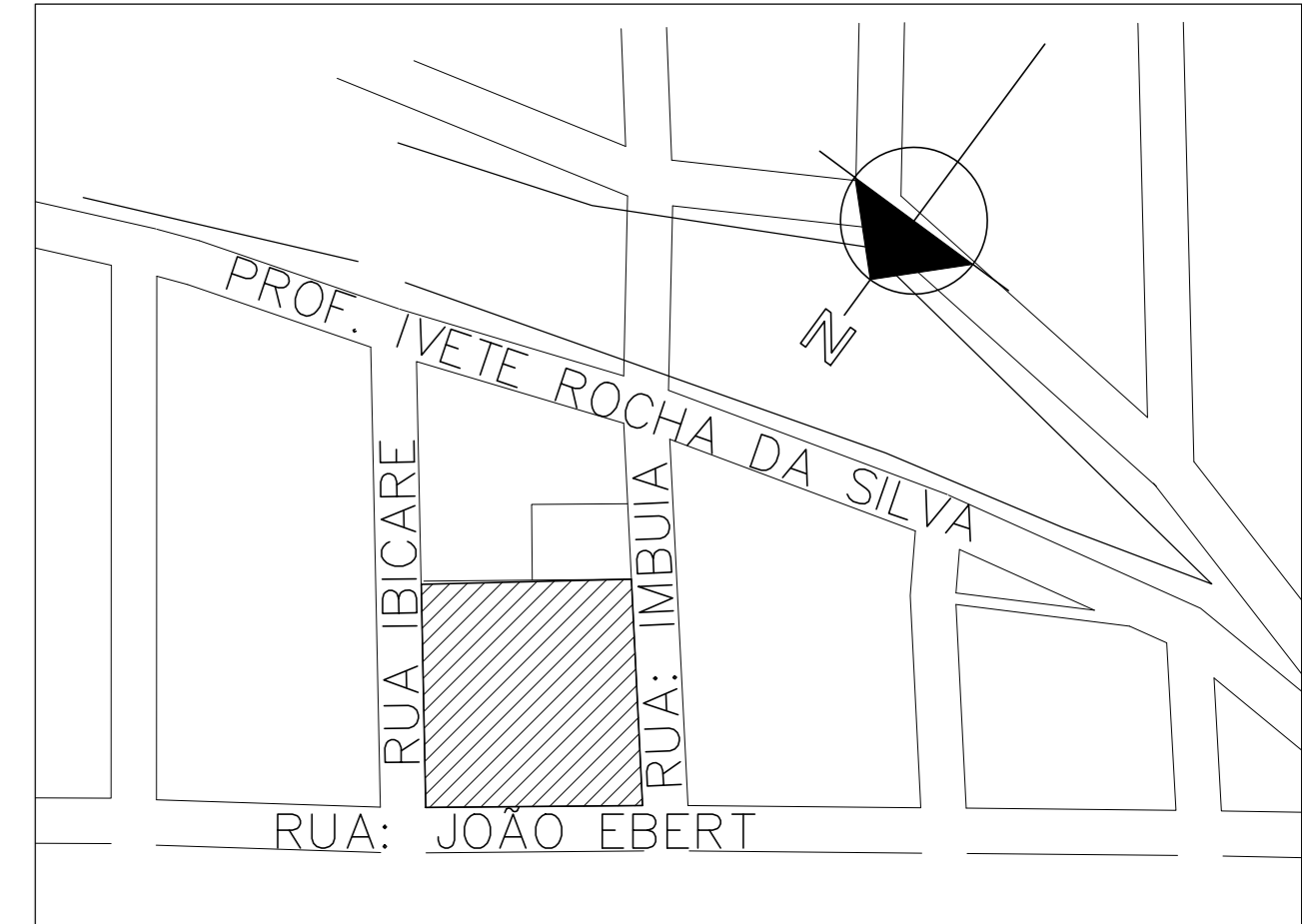

SITUAÇÃO 1:2000

QUADRO DE REVISÕES			
REVISÃO	DESCRIÇÃO	DATA	DESENHO
01	DEFINIÇÃO	20/05/2020	
02	ATUALIZAÇÃO DA SUBSTITUIÇÃO	18/08/2020	
03	COMPLEMENTAÇÃO COM INFORMAÇÕES PARA PROPOSTA	24/10/2020	

APROVAÇÕES

PROPOSTANTE: **MUNICÍPIO DE JOINVILLE**
 63.169.020/0001-10

RESPONSÁVEL TÉCNICO: **GUILHERME SILVEIRA DE OLIVEIRA**
 OAB/RS 00492851905
 Assinado de forma digital por GUILHERME SILVEIRA DE OLIVEIRA em 20/05/2020 às 13:39:04 -03'00'.
 GUILHERME SILVEIRA DE OLIVEIRA
 CREA/RSC 134955-9

EMPRESA: **ENGEPLANTI**
 PROJETOS E SUPERVISÃO
 Rua Engenheiro João de Deus, 100 - Centro, Joinville, SC
 Fone: (47) 3333-1111 - Fax: (47) 3333-1111 - E-mail: eng@engeplanti.com.br

PREFEITO DE JOINVILLE: **GUILHERME SILVEIRA DE OLIVEIRA**
 CREA/RSC 134955-9

PROPRIETÁRIO: **MUNICÍPIO DE JOINVILLE**
 EDIFICAÇÃO: **E.M. DOM JAIME DE BARROS CÂMARA**
 ENDEREÇO: **RUA JOÃO EBERT, 696, COMASA, JOINVILLE-SC**

REGISTRO DE IMÓVEL: **13.31.03.002.0001.0001.0001**
 DATA: **24/11/2020**

TÍTULO: **PLANTA DE LOCAÇÃO, IMPLANTAÇÃO, COBERTURA, SITUAÇÃO E QUADRO DE ÁREAS**

TIPUS: **EXECUTIVO**

INDICADA: **ARQ01/39**

ENGEPLANTI CONSULTORIA LTDA | CREA Nº 143388-0 | CNPJ 23.002.947/0001-20
 Rua Creólva Nunes Pires, nº 110 | CEP 88019-100 - Joinville/SC | Fone: (47) 9969-3345 | E-mail: guilherme@engeplanti.com.br

IMPLANTAÇÃO / COBERTURA / LOCAÇÃO
 ESC: 1/100

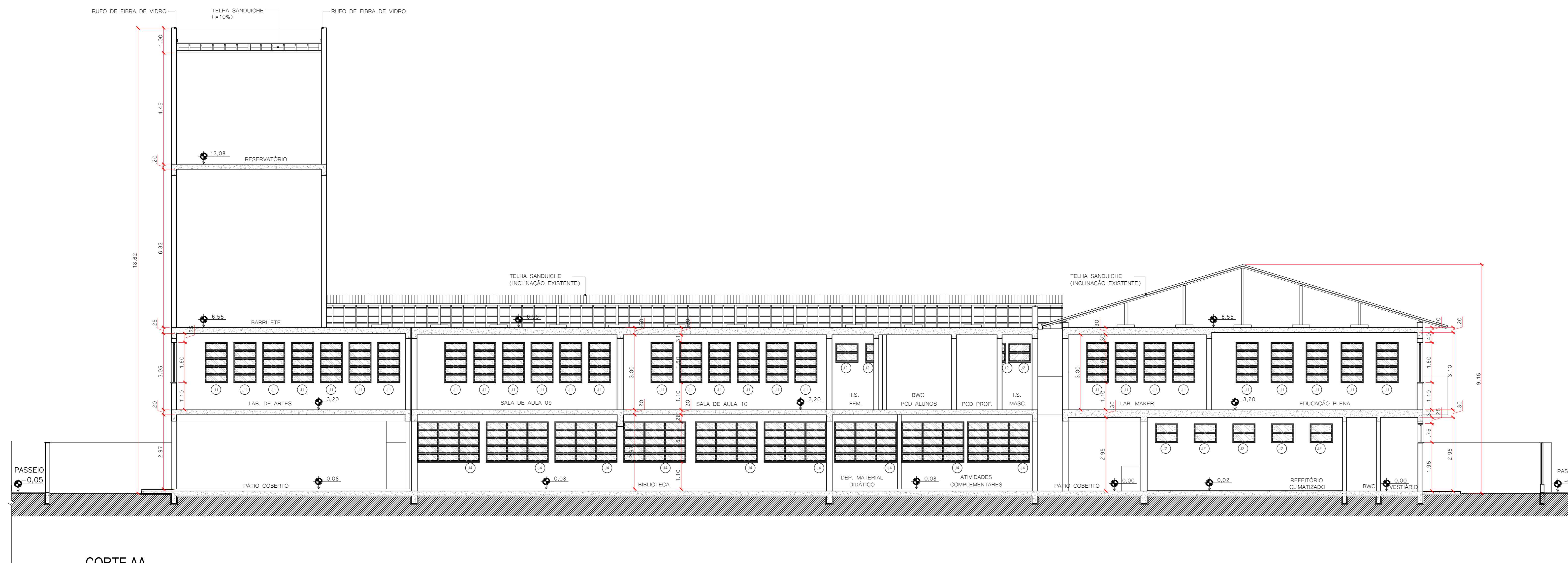

CORTE AA
ESC: 1/75

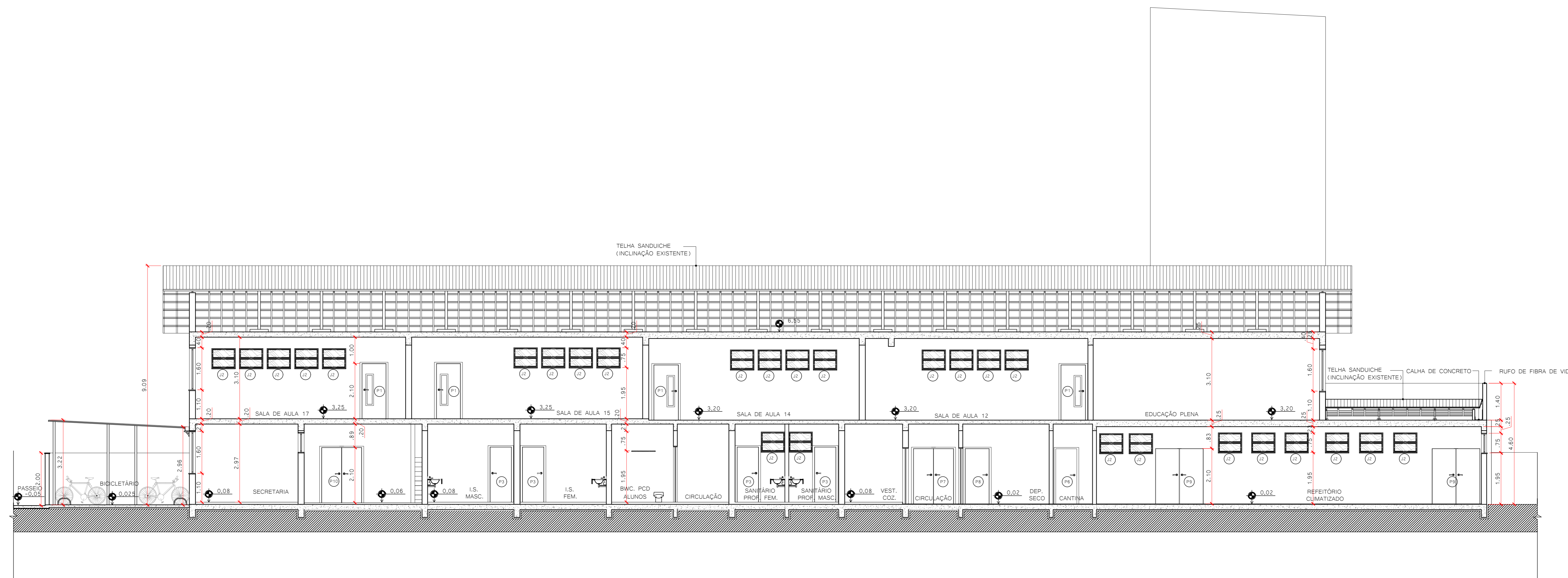

CORTE BB
ESC: 1/75

QUADRO DE REVISÕES	REVISÃO	DESCRIÇÃO	DATA	DESENHADO
	01	EMISSÃO FINAL	20/03/2020	

APROVAÇÕES	PROPRIETÁRIO	MUNICÍPIO DE JOINVILLE 64.168.030001-10
	RESPONSÁVEL TÉCNICO	GUILHERME SILVEIRA DE OLIVEIRA 00492851905 Inscrit. de Forma Digital por GUILHERME SILVEIRA DE OLIVEIRA 00492851905 Inscrit. 2553.1222.1233-50-03707 GUILHERME SILVEIRA DE OLIVEIRA CREA/SC: 134852-9
EQUIPE TÉCNICA DA EMPRESA		GUILHERME SILVEIRA DE OLIVEIRA PROJETOS E SUPERVISÃO R. Santa Catarina, 33 - Centro - Joinville - SC Fone: (47) 3320.0007 Email: guilherme@engeplanti.com.br
 		
PROPRIETÁRIO	MUNICÍPIO DE JOINVILLE	
OPERAÇÃO	E.M. DOM JAIME DE BARROS CÂMARA	INSCRIÇÃO IMOBILIAR 13.31.03.83.023
ENDEREÇO	RUA JOÃO EBERT, 696, COMAS, JOINVILLE-SC	
PROJETO	ARQUITETÔNICO	DATA 20/03/2020
CONTEÚDO	CORTE AA	TIPO DE PROJETO EXECUTIVO
CONTEÚDO	CORTE BB	TIPO DE PROJETO INDICADA
ARQ04/39		

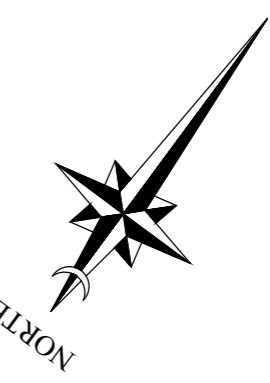

LEGENDA	
	A REMOVER
	A CONSTRUIR EM BLOCO DE CONCRETO CELULAR
	A CONSTRUIR EM BRICKWALL
	A CONSTRUIR EM BRICKWALL RESISTENTE À LARGADA

TABELA DE ESQUADRIAS						
COD. T. FMS	LARG.	ALT.	MATERIAL	QTD	UNID.	REMARKS
1	100	200	ALUMINIO	100	m	100
2	100	200	ALUMINIO	100	m	100
3	100	200	ALUMINIO	100	m	100
4	100	200	ALUMINIO	100	m	100
5	100	200	ALUMINIO	100	m	100
6	100	200	ALUMINIO	100	m	100
7	100	200	ALUMINIO	100	m	100
8	100	200	ALUMINIO	100	m	100
9	100	200	ALUMINIO	100	m	100
10	100	200	ALUMINIO	100	m	100
11	100	200	ALUMINIO	100	m	100
12	100	200	ALUMINIO	100	m	100
13	100	200	ALUMINIO	100	m	100
14	100	200	ALUMINIO	100	m	100
15	100	200	ALUMINIO	100	m	100
16	100	200	ALUMINIO	100	m	100
17	100	200	ALUMINIO	100	m	100
18	100	200	ALUMINIO	100	m	100
19	100	200	ALUMINIO	100	m	100
20	100	200	ALUMINIO	100	m	100
21	100	200	ALUMINIO	100	m	100
22	100	200	ALUMINIO	100	m	100
23	100	200	ALUMINIO	100	m	100
24	100	200	ALUMINIO	100	m	100
25	100	200	ALUMINIO	100	m	100
26	100	200	ALUMINIO	100	m	100
27	100	200	ALUMINIO	100	m	100
28	100	200	ALUMINIO	100	m	100
29	100	200	ALUMINIO	100	m	100
30	100	200	ALUMINIO	100	m	100
31	100	200	ALUMINIO	100	m	100
32	100	200	ALUMINIO	100	m	100
33	100	200	ALUMINIO	100	m	100
34	100	200	ALUMINIO	100	m	100
35	100	200	ALUMINIO	100	m	100
36	100	200	ALUMINIO	100	m	100
37	100	200	ALUMINIO	100	m	100
38	100	200	ALUMINIO	100	m	100
39	100	200	ALUMINIO	100	m	100
40	100	200	ALUMINIO	100	m	100
41	100	200	ALUMINIO	100	m	100
42	100	200	ALUMINIO	100	m	100
43	100	200	ALUMINIO	100	m	100
44	100	200	ALUMINIO	100	m	100
45	100	200	ALUMINIO	100	m	100
46	100	200	ALUMINIO	100	m	100
47	100	200	ALUMINIO	100	m	100
48	100	200	ALUMINIO	100	m	100
49	100	200	ALUMINIO	100	m	100
50	100	200	ALUMINIO	100	m	100
51	100	200	ALUMINIO	100	m	100
52	100	200	ALUMINIO	100	m	100
53	100	200	ALUMINIO	100	m	100
54	100	200	ALUMINIO	100	m	100
55	100	200	ALUMINIO	100	m	100
56	100	200	ALUMINIO	100	m	100
57	100	200	ALUMINIO	100	m	100
58	100	200	ALUMINIO	100	m	100
59	100	200	ALUMINIO	100	m	100
60	100	200	ALUMINIO	100	m	100
61	100	200	ALUMINIO	100	m	100
62	100	200	ALUMINIO	100	m	100
63	100	200	ALUMINIO	100	m	100
64	100	200	ALUMINIO	100	m	100
65	100	200	ALUMINIO	100	m	100
66	100	200	ALUMINIO	100	m	100
67	100	200	ALUMINIO	100	m	100
68	100	200	ALUMINIO	100	m	100
69	100	200	ALUMINIO	100	m	100
70	100	200	ALUMINIO	100	m	100
71	100	200	ALUMINIO	100	m	100
72	100	200	ALUMINIO	100	m	100
73	100	200	ALUMINIO	100	m	100
74	100	200	ALUMINIO	100	m	100
75	100	200	ALUMINIO	100	m	100
76	100	200	ALUMINIO	100	m	100
77	100	200	ALUMINIO	100	m	100
78	100	200	ALUMINIO	100	m	100
79	100	200	ALUMINIO	100	m	100
80	100	200	ALUMINIO	100	m	100
81	100	200	ALUMINIO	100	m	100
82	100	200	ALUMINIO	100	m	100
83	100	200	ALUMINIO	100	m	100
84	100	200	ALUMINIO	100	m	100
85	100	200	ALUMINIO	100	m	100
86	100	200	ALUMINIO	100	m	100
87	100	200	ALUMINIO	100	m	100
88	100	200	ALUMINIO	100	m	100
89	100	200	ALUMINIO	100	m	100
90	100	200	ALUMINIO	100	m	100
91	100	200	ALUMINIO	100	m	100
92	100	200	ALUMINIO	100	m	100
93	100	200	ALUMINIO	100	m	100
94	100	200	ALUMINIO	100	m	100
95	100	200	ALUMINIO	100	m	100
96	100	200	ALUMINIO	100	m	100
97	100	200	ALUMINIO	100	m	100
98	100	200	ALUMINIO	100	m	100
99	100	200	ALUMINIO	100	m	100
100	100	200	ALUMINIO	100	m	100

TABELA DE ESQUADRIAS (EXISTENTES)						
COD.	LARG.	ALT.	DET.	QUANT.	MATERIAL	FUNÇ. COM.
PR1	90	200			MADEIRA	EXO. VERTICAL
PR2	60	200			MADEIRA	EXO. VERTICAL
PR3	90	200			MADEIRA	EXO. VERTICAL
PR4	90	210			MADEIRA	EXO. VERTICAL
PR5	60	210			MADEIRA	EXO. VERTICAL
PR6	180	200			MADEIRA	CORREIA E FOLHAS
PR7	90	210			ELICATEX	EXO. VERTICAL INTERNA
PR8	90	210			ELICATEX	EXO. VERTICAL INTERNA
PR9	90	180			MADEIRA	EXO. VERTICAL
PR10	100	210			MADEIRA	EXO. VERTICAL
PR11	200	210			MADEIRA	EXO. VERTICAL
PR12	90	210			ELICATEX	EXO. VERTICAL INTERNA
PR13	90	165	100		FERROVIA	
PR14	90	75	200		FERROVIA	
PR15	75	170	200		FERROVIA	
PR16	60	75	200		FERROVIA	
PR17	200	177	90		FERROVIA	
PR18	180	135	-		FERROVIA	
PR19	140	75	180		FERROVIA	
PR20	90	75	180		FERROVIA	
PR21	90	90	175		FERROVIA	
PR22	100	150	100		FERROVIA	
PR23	250	160	90		FERROVIA	
PR24	90	150	180		FERROVIA	
PR25	90	165	110		FERROVIA	

OBSERVAÇÃO

- 1 - TODAS AS PORTAS INTERNAS SERÃO SUBSTITUÍDAS.
- 2 - A E.M. RECEBERÁ NOVA PINTURA INTERNA E EXTERNA.
- 3 - O REVESTIMENTO DOS BANHEIROS, SEM COAD TODAS AS LOUÇAS E METAS SERÃO SUBSTITUÍDOS.
- 4 - ESQUADRIAS, LOUÇAS, BANHEIROS, ETC. DEVERÃO SER REMOVIDOS E ARMADENHAS EM LOCAL SEGURO PARA QUE SEJAM REAPROVADAS EM OUTRAS OBRAS DA PMU.
- 5 - REMOVER TODAS AS EVAPORADORAS E CONDENSADORAS DOS AR-CONDICIONADOS.
- 6 - REMOVER TODAS AS INSTALAÇÕES ELÉTRICAS: LÂMPARAS, INTERRUPTORES, DISJUNTORES, TOMADAS, GABARITOS, RACHOS.
- 7 - REMOVER TODAS AS INSTALAÇÕES ELÉTRICAS: LÂMPARAS, INTERRUPTORES, DISJUNTORES, TOMADAS, GABARITOS, RACHOS.
- 8 - VERIFICAR DIMENSÕES (LARGURA X ALTURA X PROFUNDIDADE) CONFORME TABELAS DE ESQUADRIAS (EXISTENTES E NOVAS), POIS ALGUMAS ESQUADRIAS TERÃO SUAS DIMENSÕES ALTERADAS.

PAV. TÉRREO - REMOVER
ESC: 1/75

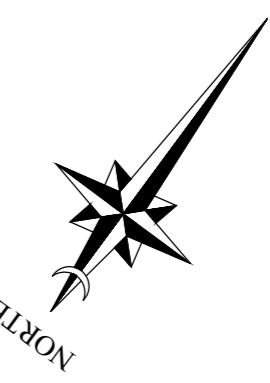
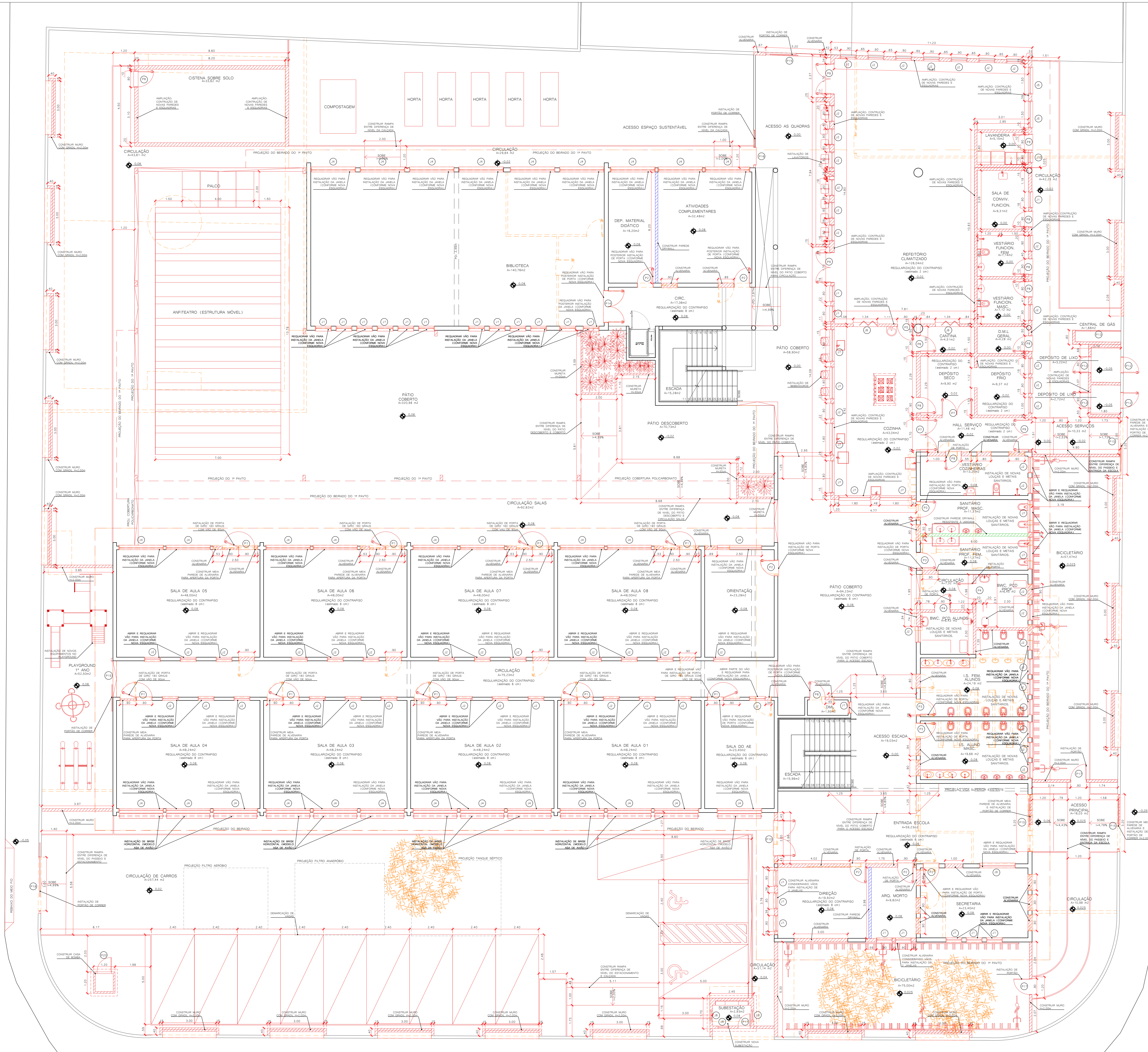

LEGENDA

[Red hatched box]	A REMOVER
[Blue hatched box]	A CONSTRUIR EM BLOCO DE CONCRETO CELULAR
[Green hatched box]	A CONSTRUIR EM BRICKALL
[Yellow hatched box]	A CONSTRUIR EM BRICKALL RESISTENTE À LAMPADE

TABELA DE ESQUADRIAS

COD. TIPO	LARG.	ALT.	PET.	QUANT.	MATERIAL	EXEQ. VERTICAL	FUNDAÇÃO
ES1	30	200	---	---	MADEIRA	EXEQ. VERTICAL	---
ES2	60	200	---	---	MADEIRA	EXEQ. VERTICAL	---
ES3	90	200	---	---	MADEIRA	EXEQ. VERTICAL	---
ES4	30	210	---	---	MADEIRA	EXEQ. VERTICAL	---
ES5	60	210	---	---	MADEIRA	EXEQ. VERTICAL	---
ES6	90	210	---	---	MADEIRA	EXEQ. VERTICAL	---
ES7	180	200	---	---	MADEIRA	COBERT. E FOLHAS	---
ES8	90	210	---	---	ELUCATEX	EXEQ. VERTICAL INTERNA	---
ES9	90	210	---	---	ELUCATEX	EXEQ. VERTICAL INTERNA	---
ES10	90	180	---	---	MADEIRA	EXEQ. VERTICAL	---
ES11	200	210	---	---	MADEIRA	EXEQ. VERTICAL	---
ES12	90	210	---	---	ELUCATEX	EXEQ. VERTICAL INTERNA	---
ES13	30	165	100	---	FERROVIVERO	---	---
ES14	30	75	200	---	FERROVIVERO	---	---
ES15	75	75	300	---	FERROVIVERO	---	---
ES16	60	75	200	---	FERROVIVERO	---	---
ES17	150	177	90	---	FERROVIVERO	---	---
ES18	150	135	---	---	FERROVIVERO	---	---
ES19	140	75	180	---	FERROVIVERO	---	---
ES20	60	75	180	---	FERROVIVERO	---	---
ES21	90	90	175	---	FERROVIVERO	---	---
ES22	100	100	100	---	FERROVIVERO	---	---
ES23	210	160	90	---	FERROVIVERO	---	---
ES24	90	150	180	---	FERROVIVERO	---	---
ES25	30	165	110	---	FERROVIVERO	---	---

TABELA DE ESQUADRIAS (EXISTENTES)

COD.	LARG.	ALT.	PET.	QUANT.	MATERIAL	EXEQ. VERTICAL	FUNDAÇÃO
ES1	30	200	---	---	MADEIRA	EXEQ. VERTICAL	---
ES2	60	200	---	---	MADEIRA	EXEQ. VERTICAL	---
ES3	90	200	---	---	MADEIRA	EXEQ. VERTICAL	---
ES4	30	210	---	---	MADEIRA	EXEQ. VERTICAL	---
ES5	60	210	---	---	MADEIRA	EXEQ. VERTICAL	---
ES6	90	210	---	---	MADEIRA	EXEQ. VERTICAL	---
ES7	180	200	---	---	MADEIRA	COBERT. E FOLHAS	---
ES8	90	210	---	---	ELUCATEX	EXEQ. VERTICAL INTERNA	---
ES9	90	210	---	---	ELUCATEX	EXEQ. VERTICAL INTERNA	---
ES10	90	180	---	---	MADEIRA	EXEQ. VERTICAL	---
ES11	200	210	---	---	MADEIRA	EXEQ. VERTICAL	---
ES12	90	210	---	---	ELUCATEX	EXEQ. VERTICAL INTERNA	---
ES13	30	165	100	---	FERROVIVERO	---	---
ES14	30	75	200	---	FERROVIVERO	---	---
ES15	75	75	300	---	FERROVIVERO	---	---
ES16	60	75	200	---	FERROVIVERO	---	---
ES17	150	177	90	---	FERROVIVERO	---	---
ES18	150	135	---	---	FERROVIVERO	---	---
ES19	140	75	180	---	FERROVIVERO	---	---
ES20	60	75	180	---	FERROVIVERO	---	---
ES21	90	90	175	---	FERROVIVERO	---	---
ES22	100	100	100	---	FERROVIVERO	---	---
ES23	210	160	90	---	FERROVIVERO	---	---
ES24	90	150	180	---	FERROVIVERO	---	---
ES25	30	165	110	---	FERROVIVERO	---	---

OBSERVAÇÃO

- 1 - TODAS AS PORTAS INTERNAS SERÃO SUBSTITUÍDAS.
- 2 - A E.M. RECEBERÁ NOVA PINTURA INTERNA E EXTERNA.
- 3 - O REVESTIMENTO DOS BANHEIROS, SEM COAD TODAS AS LOUÇAS E METAS SERÃO SUBSTITUÍDOS.
- 4 - ESQUADRIAS, LOUÇAS, BANHEIROS, ETC. DEVERÃO SER REMOVIDAS E ARMAZENADAS EM LOCAL SEPARADO PARA QUE SEJAM REAPROVEITADAS EM OUTRAS OBRAS DA PMU.
- 5 - REMOVER TODAS AS EQUIPORAÇÕES E CONDENSADORAS DOS AR-CONDICIONADOS.
- 6 - REMOVER TODOS OS VENTILADORES.
- 7 - REMOVER TODAS AS INSTALAÇÕES ELÉTRICAS: LÂMPARAS, INTERRUPTORES, DISJUNTORES, TOMADAS, CÂMERAS, RACKS.
- 8 - VERIFICAR DIMENSÕES (LARGURA X ALTURA X PERÍMETRO) CONFORME TABELAS DE ESQUADRIAS (EXISTENTES E NOVAS), POIS ALGUMAS ESQUADRIAS TERÃO SUAS DIMENSÕES ALTERNADAS.

DIÁRIO DE REVISÕES

REVISÃO	DESCRIÇÃO	DATA	DESENHO
01	REVISÃO FINAL	10/05/2023	---
02	ATUALIZAÇÃO DA DISTRIBUIÇÃO	10/05/2023	---
03	CONTRIBUIÇÃO COM INTERFERÊNCIAS PARALELAS	10/05/2023	---

APROVAÇÕES

PROFESSOR: _____

RESPONSÁVEL TÉCNICO: _____

MUNICÍPIO DE JOINVILLE
03.116.02000-10

ENGEPLANTI
PROJETOS E SUPERVISÃO
CALLE DE SÃO CARLOS, 100
JARDIM SÃO CARLOS, JOINVILLE - SC

GUILHERME SILVEIRA DE OLIVEIRA
CNPJ: 09.042.985/1905
GUILHERME SILVEIRA DE OLIVEIRA
CNPJ: 13.959.974

EQUIPE TÉCNICA DA EMPRESA
GUILHERME SILVEIRA DE OLIVEIRA
CNPJ: 13.959.974

MUNICÍPIO DE JOINVILLE

EDIFICAR: E.M. DOM JAIME DE BARROS CÂMARA
INSCRIÇÃO IMOBILIÁRIA: 13.31.03.82.023

DESENHO: _____

INDREDO: RUA JOÃO EBERT, 696, COMASA, JOINVILLE-SC

ARQUITETÔNICO

PLANTA BAIXA TÉRREO - CONSTRUIR

ARQ08/39

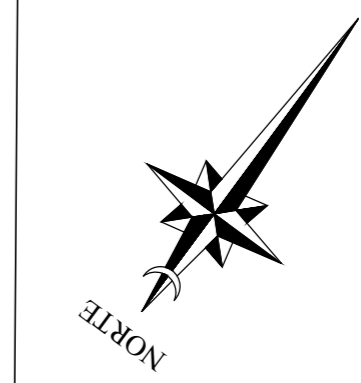

LEGENDA	
	A REMOVER
	A CONSTRUIR EM BLOCO DE CONCRETO CELULAR
	A CONSTRUIR EM DRYWALL
	A CONSTRUIR EM DRYWALL RESISTENTE A UMIDADE

TABELA DE ESQUADRIAS					
COD. I	QTD	LARGURA	ALTURA	QUANTIDADE MATERIAL	QTD
ES1	1	100	100	100	1
ES2	1	100	100	100	1
ES3	1	100	100	100	1
ES4	1	100	100	100	1
ES5	1	100	100	100	1
ES6	1	100	100	100	1
ES7	1	100	100	100	1
ES8	1	100	100	100	1
ES9	1	100	100	100	1
ES10	1	100	100	100	1
ES11	1	100	100	100	1
ES12	1	100	100	100	1
ES13	1	100	100	100	1
ES14	1	100	100	100	1
ES15	1	100	100	100	1
ES16	1	100	100	100	1
ES17	1	100	100	100	1
ES18	1	100	100	100	1
ES19	1	100	100	100	1
ES20	1	100	100	100	1
ES21	1	100	100	100	1
ES22	1	100	100	100	1
ES23	1	100	100	100	1
ES24	1	100	100	100	1
ES25	1	100	100	100	1
ES26	1	100	100	100	1
ES27	1	100	100	100	1
ES28	1	100	100	100	1
ES29	1	100	100	100	1
ES30	1	100	100	100	1
ES31	1	100	100	100	1
ES32	1	100	100	100	1
ES33	1	100	100	100	1
ES34	1	100	100	100	1
ES35	1	100	100	100	1
ES36	1	100	100	100	1
ES37	1	100	100	100	1
ES38	1	100	100	100	1
ES39	1	100	100	100	1
ES40	1	100	100	100	1
ES41	1	100	100	100	1
ES42	1	100	100	100	1
ES43	1	100	100	100	1
ES44	1	100	100	100	1
ES45	1	100	100	100	1
ES46	1	100	100	100	1
ES47	1	100	100	100	1
ES48	1	100	100	100	1
ES49	1	100	100	100	1
ES50	1	100	100	100	1
ES51	1	100	100	100	1
ES52	1	100	100	100	1
ES53	1	100	100	100	1
ES54	1	100	100	100	1
ES55	1	100	100	100	1
ES56	1	100	100	100	1
ES57	1	100	100	100	1
ES58	1	100	100	100	1
ES59	1	100	100	100	1
ES60	1	100	100	100	1
ES61	1	100	100	100	1
ES62	1	100	100	100	1
ES63	1	100	100	100	1
ES64	1	100	100	100	1
ES65	1	100	100	100	1
ES66	1	100	100	100	1
ES67	1	100	100	100	1
ES68	1	100	100	100	1
ES69	1	100	100	100	1
ES70	1	100	100	100	1
ES71	1	100	100	100	1
ES72	1	100	100	100	1
ES73	1	100	100	100	1
ES74	1	100	100	100	1
ES75	1	100	100	100	1
ES76	1	100	100	100	1
ES77	1	100	100	100	1
ES78	1	100	100	100	1
ES79	1	100	100	100	1
ES80	1	100	100	100	1
ES81	1	100	100	100	1
ES82	1	100	100	100	1
ES83	1	100	100	100	1
ES84	1	100	100	100	1
ES85	1	100	100	100	1
ES86	1	100	100	100	1
ES87	1	100	100	100	1
ES88	1	100	100	100	1
ES89	1	100	100	100	1
ES90	1	100	100	100	1
ES91	1	100	100	100	1
ES92	1	100	100	100	1
ES93	1	100	100	100	1
ES94	1	100	100	100	1
ES95	1	100	100	100	1
ES96	1	100	100	100	1
ES97	1	100	100	100	1
ES98	1	100	100	100	1
ES99	1	100	100	100	1
ES100	1	100	100	100	1

TABELA DE ESQUADRIAS (EXISTENTES)						
COD.	LARG.	ALT.	PET.	QUANT.	MATERIAL	FUNIONAMENTO
ES1	80	200	---	---	MADERA	EXTO. VERTICAL
ES2	60	200	---	---	MADERA	EXTO. VERTICAL
ES3	70	200	---	---	MADERA	EXTO. VERTICAL
ES4	80	200	---	---	MADERA	EXTO. VERTICAL
ES5	90	210	---	---	MADERA	EXTO. VERTICAL
ES6	80	210	---	---	MADERA	EXTO. VERTICAL
ES7	180	200	---	---	MADERA	EXTO. VERTICAL
ES8	80	210	---	---	MADERA	EXTO. VERTICAL
ES9	80	210	---	---	MADERA	EXTO. VERTICAL
ES10	80	210	---	---	MADERA	EXTO. VERTICAL
ES11	200	210	---	---	MADERA	EXTO. VERTICAL
ES12	80	210	---	---	MADERA	EXTO. VERTICAL
ES13	80	165	100	---	FERROVIERO	---
ES14	80	75	200	---	FERROVIERO	---
ES15	75	75	300	---	FERROVIERO	---
ES16	80	75	200	---	FERROVIERO	---
ES17	200	177	90	---	FERROVIERO	---
ES18	180	135	-	---	FERROVIERO	---
ES19	140	75	180	---	FERROVIERO	---
ES20	80	75	180	---	FERROVIERO	---
ES21	80	80	175	---	FERROVIERO	---
ES22	180	150	100	---	FERROVIERO	---
ES23	250	160	80	---	FERROVIERO	---
ES24	80	150	180	---	FERROVIERO	---
ES25	80	165	110	---	FERROVIERO	---

OBSERVAÇÃO

- 1 - TODAS AS PORTAS INTERNAS SERÃO SUBSTITUÍDAS.
- 2 - A E.M. RECEBERÁ NOVA PINTURA INTERNA E EXTERNA.
- 3 - O REVESTIMENTO DOS BANHEIROS, SEM COAR TODAS AS LOUÇAS E METAS SERÃO SUBSTITUÍDOS.
- 4 - ESQUADRIAS, LOUÇAS, BANHEIROS, ETC. DEVERÃO SER REMOVIDAS E ARMARÉNSIAS EM LOCAL SEGURO PARA QUE SEJAM REAPROVEITADAS EM OUTRAS OBRAS DA PMJ.
- 5 - REMOVER TODAS AS EVAPORADORAS E CONDENSADORAS DOS AR-CONDICIONADOS.
- 6 - REMOVER TODOS OS VENTILADORES.
- 7 - REMOVER TODAS AS INSTALAÇÕES ELÉTRICAS: LÂMPADAS, INTERRUPTORES, DISJUNTORES, TOMADAS, CÁMERAS, RACKS.
- 8 - VERIFICAR DIMENSÕES (LARGURA X ALTURA X PEITORIL) CONFORME TABELAS DE ESQUADRIAS (EXISTENTES E NOVAS), POIS ALGUMAS ESQUADRIAS TERÃO SUAS DIMENSÕES ALTÉRADAS.

REVISÃO	DESCRIÇÃO	DATA	DESENHO
01	DESCRIÇÃO INICIAL	24/10/2023	
02	COMPATIBILIZAÇÃO COM INTERSANTARÍO - PISAGGIO	24/10/2023	

APROVAÇÕES

PROPOSTANTE: **MUNICÍPIO DE JOINVILLE**
 Rua João Ebert, 696, Com. Com. J. Joinville - SC

RESPONSÁVEL TÉCNICO: **GUILHERME SILVEIRA DE OLIVEIRA**
 Assinatura do Técnico Responsável
 OAB/SC 124567-9

ENGEPLANTI
 PROJETOS E SUPERVISÃO
 Rua Antônio Nunes, 110 - J. Centro - Joinville - SC
 Fone: (47) 3333-1111 - E-mail: guilherme@engeplanti.com.br

PROFESSOR: **MUNICÍPIO DE JOINVILLE**
 E.M. DOM JAIME DE BARROS CÂMARA

INSCRIÇÃO DEBILITADA: 13.21.03.82.0203

PROFESSOR: **ARQUITETÔNICO**
 COBERTURA - DEMOLIR

ARQUIVO: **ARQUITETONICO**
 DATA: 24/10/2023

TIPO: **EXECUTIVO**
 FASE: **INDICADA**

NUM: 2411/2023

PROJETO: **ARQ11/39**

COBERTURA - REMOVER
 ESC: 1/75

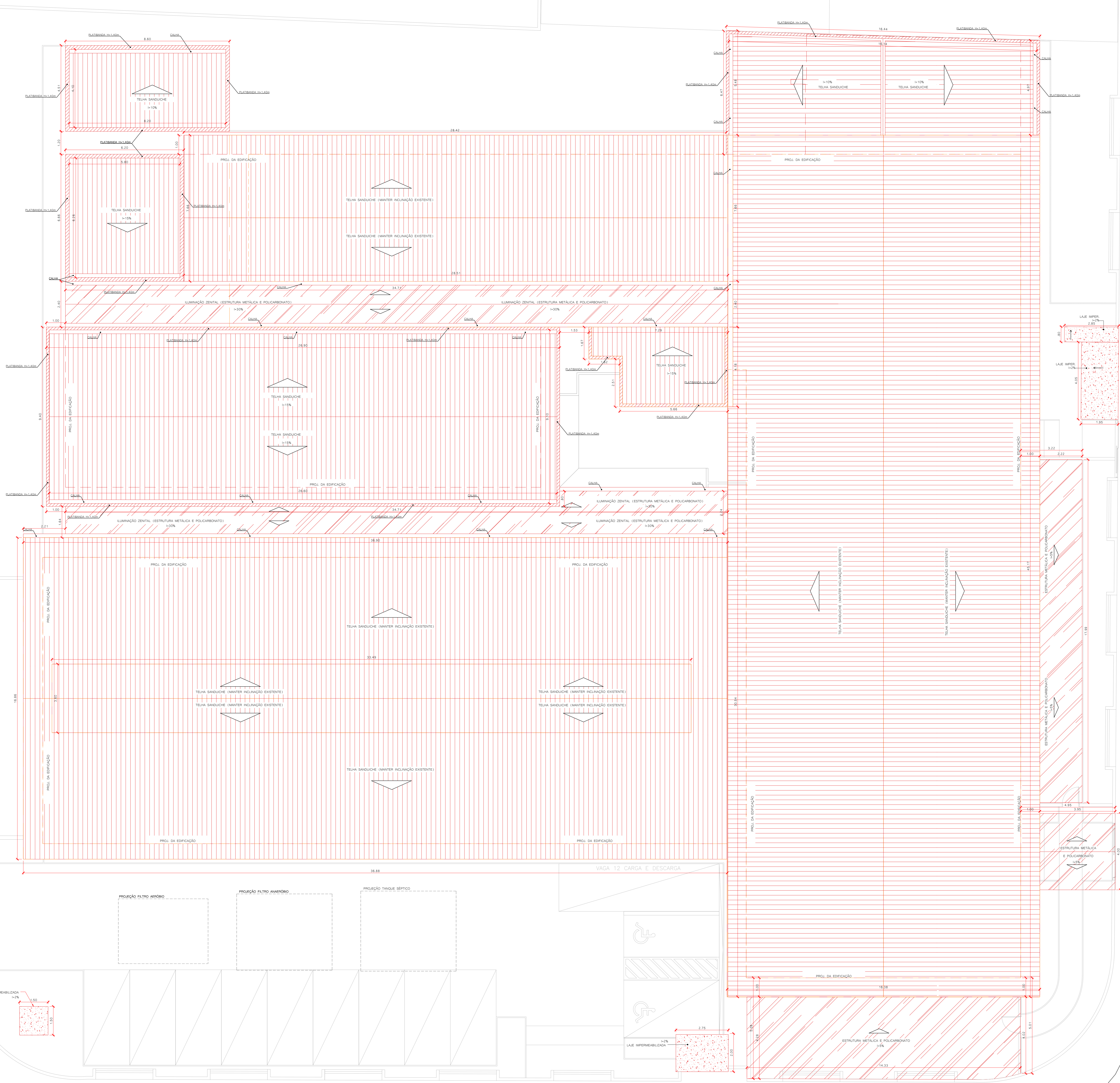

LEGENDA	
[Red hatched pattern]	A REMOVER
[Blue hatched pattern]	A CONSTRUIR EM BLOCO DE CONCRETO CELULAR
[Green hatched pattern]	A CONSTRUIR EM DRYWALL
[Yellow hatched pattern]	A CONSTRUIR EM DRYWALL RESISTENTE A UMIDADE

TABELA DE ESQUADRIAS					
COD. TPI	LARG.	ALT.	MAT.	QUANT.	FUNÇ. / OBS.
ES1	100	100	ALUMINIO	1	Porta de vidro com 100x100mm
ES2	150	150	ALUMINIO	1	Porta de vidro com 150x150mm
ES3	200	200	ALUMINIO	1	Porta de vidro com 200x200mm
ES4	250	250	ALUMINIO	1	Porta de vidro com 250x250mm
ES5	300	300	ALUMINIO	1	Porta de vidro com 300x300mm
ES6	350	350	ALUMINIO	1	Porta de vidro com 350x350mm
ES7	400	400	ALUMINIO	1	Porta de vidro com 400x400mm
ES8	450	450	ALUMINIO	1	Porta de vidro com 450x450mm
ES9	500	500	ALUMINIO	1	Porta de vidro com 500x500mm
ES10	550	550	ALUMINIO	1	Porta de vidro com 550x550mm
ES11	600	600	ALUMINIO	1	Porta de vidro com 600x600mm
ES12	650	650	ALUMINIO	1	Porta de vidro com 650x650mm
ES13	700	700	ALUMINIO	1	Porta de vidro com 700x700mm
ES14	750	750	ALUMINIO	1	Porta de vidro com 750x750mm
ES15	800	800	ALUMINIO	1	Porta de vidro com 800x800mm
ES16	850	850	ALUMINIO	1	Porta de vidro com 850x850mm
ES17	900	900	ALUMINIO	1	Porta de vidro com 900x900mm
ES18	950	950	ALUMINIO	1	Porta de vidro com 950x950mm
ES19	1000	1000	ALUMINIO	1	Porta de vidro com 1000x1000mm
ES20	1050	1050	ALUMINIO	1	Porta de vidro com 1050x1050mm
ES21	1100	1100	ALUMINIO	1	Porta de vidro com 1100x1100mm
ES22	1150	1150	ALUMINIO	1	Porta de vidro com 1150x1150mm
ES23	1200	1200	ALUMINIO	1	Porta de vidro com 1200x1200mm
ES24	1250	1250	ALUMINIO	1	Porta de vidro com 1250x1250mm
ES25	1300	1300	ALUMINIO	1	Porta de vidro com 1300x1300mm
ES26	1350	1350	ALUMINIO	1	Porta de vidro com 1350x1350mm
ES27	1400	1400	ALUMINIO	1	Porta de vidro com 1400x1400mm
ES28	1450	1450	ALUMINIO	1	Porta de vidro com 1450x1450mm
ES29	1500	1500	ALUMINIO	1	Porta de vidro com 1500x1500mm
ES30	1550	1550	ALUMINIO	1	Porta de vidro com 1550x1550mm
ES31	1600	1600	ALUMINIO	1	Porta de vidro com 1600x1600mm
ES32	1650	1650	ALUMINIO	1	Porta de vidro com 1650x1650mm
ES33	1700	1700	ALUMINIO	1	Porta de vidro com 1700x1700mm
ES34	1750	1750	ALUMINIO	1	Porta de vidro com 1750x1750mm
ES35	1800	1800	ALUMINIO	1	Porta de vidro com 1800x1800mm
ES36	1850	1850	ALUMINIO	1	Porta de vidro com 1850x1850mm
ES37	1900	1900	ALUMINIO	1	Porta de vidro com 1900x1900mm
ES38	1950	1950	ALUMINIO	1	Porta de vidro com 1950x1950mm
ES39	2000	2000	ALUMINIO	1	Porta de vidro com 2000x2000mm
ES40	2050	2050	ALUMINIO	1	Porta de vidro com 2050x2050mm
ES41	2100	2100	ALUMINIO	1	Porta de vidro com 2100x2100mm
ES42	2150	2150	ALUMINIO	1	Porta de vidro com 2150x2150mm
ES43	2200	2200	ALUMINIO	1	Porta de vidro com 2200x2200mm
ES44	2250	2250	ALUMINIO	1	Porta de vidro com 2250x2250mm
ES45	2300	2300	ALUMINIO	1	Porta de vidro com 2300x2300mm
ES46	2350	2350	ALUMINIO	1	Porta de vidro com 2350x2350mm
ES47	2400	2400	ALUMINIO	1	Porta de vidro com 2400x2400mm
ES48	2450	2450	ALUMINIO	1	Porta de vidro com 2450x2450mm
ES49	2500	2500	ALUMINIO	1	Porta de vidro com 2500x2500mm
ES50	2550	2550	ALUMINIO	1	Porta de vidro com 2550x2550mm
ES51	2600	2600	ALUMINIO	1	Porta de vidro com 2600x2600mm
ES52	2650	2650	ALUMINIO	1	Porta de vidro com 2650x2650mm
ES53	2700	2700	ALUMINIO	1	Porta de vidro com 2700x2700mm
ES54	2750	2750	ALUMINIO	1	Porta de vidro com 2750x2750mm
ES55	2800	2800	ALUMINIO	1	Porta de vidro com 2800x2800mm
ES56	2850	2850	ALUMINIO	1	Porta de vidro com 2850x2850mm
ES57	2900	2900	ALUMINIO	1	Porta de vidro com 2900x2900mm
ES58	2950	2950	ALUMINIO	1	Porta de vidro com 2950x2950mm
ES59	3000	3000	ALUMINIO	1	Porta de vidro com 3000x3000mm
ES60	3050	3050	ALUMINIO	1	Porta de vidro com 3050x3050mm
ES61	3100	3100	ALUMINIO	1	Porta de vidro com 3100x3100mm
ES62	3150	3150	ALUMINIO	1	Porta de vidro com 3150x3150mm
ES63	3200	3200	ALUMINIO	1	Porta de vidro com 3200x3200mm
ES64	3250	3250	ALUMINIO	1	Porta de vidro com 3250x3250mm
ES65	3300	3300	ALUMINIO	1	Porta de vidro com 3300x3300mm
ES66	3350	3350	ALUMINIO	1	Porta de vidro com 3350x3350mm
ES67	3400	3400	ALUMINIO	1	Porta de vidro com 3400x3400mm
ES68	3450	3450	ALUMINIO	1	Porta de vidro com 3450x3450mm
ES69	3500	3500	ALUMINIO	1	Porta de vidro com 3500x3500mm
ES70	3550	3550	ALUMINIO	1	Porta de vidro com 3550x3550mm
ES71	3600	3600	ALUMINIO	1	Porta de vidro com 3600x3600mm
ES72	3650	3650	ALUMINIO	1	Porta de vidro com 3650x3650mm
ES73	3700	3700	ALUMINIO	1	Porta de vidro com 3700x3700mm
ES74	3750	3750	ALUMINIO	1	Porta de vidro com 3750x3750mm
ES75	3800	3800	ALUMINIO	1	Porta de vidro com 3800x3800mm
ES76	3850	3850	ALUMINIO	1	Porta de vidro com 3850x3850mm
ES77	3900	3900	ALUMINIO	1	Porta de vidro com 3900x3900mm
ES78	3950	3950	ALUMINIO	1	Porta de vidro com 3950x3950mm
ES79	4000	4000	ALUMINIO	1	Porta de vidro com 4000x4000mm
ES80	4050	4050	ALUMINIO	1	Porta de vidro com 4050x4050mm
ES81	4100	4100	ALUMINIO	1	Porta de vidro com 4100x4100mm
ES82	4150	4150	ALUMINIO	1	Porta de vidro com 4150x4150mm
ES83	4200	4200	ALUMINIO	1	Porta de vidro com 4200x4200mm
ES84	4250	4250	ALUMINIO	1	Porta de vidro com 4250x4250mm
ES85	4300	4300	ALUMINIO	1	Porta de vidro com 4300x4300mm
ES86	4350	4350	ALUMINIO	1	Porta de vidro com 4350x4350mm
ES87	4400	4400	ALUMINIO	1	Porta de vidro com 4400x4400mm
ES88	4450	4450	ALUMINIO	1	Porta de vidro com 4450x4450mm
ES89	4500	4500	ALUMINIO	1	Porta de vidro com 4500x4500mm
ES90	4550	4550	ALUMINIO	1	Porta de vidro com 4550x4550mm
ES91	4600	4600	ALUMINIO	1	Porta de vidro com 4600x4600mm
ES92	4650	4650	ALUMINIO	1	Porta de vidro com 4650x4650mm
ES93	4700	4700	ALUMINIO	1	Porta de vidro com 4700x4700mm
ES94	4750	4750	ALUMINIO	1	Porta de vidro com 4750x4750mm
ES95	4800	4800	ALUMINIO	1	Porta de vidro com 4800x4800mm
ES96	4850	4850	ALUMINIO	1	Porta de vidro com 4850x4850mm
ES97	4900	4900	ALUMINIO	1	Porta de vidro com 4900x4900mm
ES98	4950	4950	ALUMINIO	1	Porta de vidro com 4950x4950mm
ES99	5000	5000	ALUMINIO	1	Porta de vidro com 5000x5000mm
ES100	5050	5050	ALUMINIO	1	Porta de vidro com 5050x5050mm

TABELA DE ESQUADRIAS (EXISTENTES)					
COD.	LARG.	ALT.	MAT.	QUANT.	FUNÇ. / OBS.
ES1	80	200	ALUMINIO	1	Esquadria existente
ES2	80	200	ALUMINIO	1	Esquadria existente
ES3	80	200	ALUMINIO	1	Esquadria existente
ES4	80	200	ALUMINIO	1	Esquadria existente
ES5	80	200	ALUMINIO	1	Esquadria existente
ES6	80	200	ALUMINIO	1	Esquadria existente
ES7	80	200	ALUMINIO	1	Esquadria existente
ES8	80	200	ALUMINIO	1	Esquadria existente
ES9	80	200	ALUMINIO	1	Esquadria existente
ES10	80	200	ALUMINIO	1	Esquadria existente
ES11	80	200	ALUMINIO	1	Esquadria existente
ES12	80	200	ALUMINIO	1	Esquadria existente
ES13	80	200	ALUMINIO	1	Esquadria existente
ES14	80	200	ALUMINIO	1	Esquadria existente
ES15	80	200	ALUMINIO	1	Esquadria existente
ES16	80	200	ALUMINIO	1	Esquadria existente
ES17	80	200	ALUMINIO	1	Esquadria existente
ES18	80	200	ALUMINIO	1	Esquadria existente
ES19	80	200	ALUMINIO	1	Esquadria existente
ES20	80	200	ALUMINIO	1	Esquadria existente
ES21	80	200	ALUMINIO	1	Esquadria existente
ES22	80	200	ALUMINIO	1	Esquadria existente
ES23	80	200	ALUMINIO	1	Esquadria existente
ES24	80	200	ALUMINIO	1	Esquadria existente
ES25	80	200	ALUMINIO	1	Esquadria existente
ES26	80	200	ALUMINIO	1	Esquadria existente
ES27	80	200	ALUMINIO	1	Esquadria existente
ES28	80	200	ALUMINIO	1	Esquadria existente
ES29	80	200	ALUMINIO	1	Esquadria existente
ES30	80	200	ALUMINIO	1	Esquadria existente
ES31	80	200	ALUMINIO	1	Esquadria existente
ES32	80	200	ALUMINIO	1	Esquadria existente
ES33	80	200	ALUMINIO	1	Esquadria existente
ES34	80	200	ALUMINIO	1	Esquadria existente
ES35	80	200	ALUMINIO	1	Esquadria existente
ES36	80	200	ALUMINIO	1	Esquadria existente
ES37	80	200	ALUMINIO	1	Esquadria existente
ES38	80	200	ALUMINIO	1	Esquadria existente
ES39	80	200	ALUMINIO	1	Esquadria existente
ES40	80	200	ALUMINIO	1	Esquadria existente
ES41	80	200	ALUMINIO	1	Esquadria existente
ES42	80	200	ALUMINIO	1	Esquadria existente
ES43	80	200	ALUMINIO	1	Esquadria existente
ES44	80	200	ALUMINIO	1	Esquadria existente
ES45	80	200	ALUMINIO	1	Esquadria existente
ES46	80	200	ALUMINIO	1	Esquadria existente
ES47	80	200	ALUMINIO	1	Esquadria existente
ES48	80	200	ALUMINIO	1	Esquadria existente
ES49	80	200	ALUMINIO	1	Esquadria existente
ES50	80	200	ALUMINIO	1	Esquadria existente
ES51	80	200	ALUMINIO	1	Esquadria existente
ES52	80	200	ALUMINIO	1	Esquadria existente
ES53	80	200	ALUMINIO	1	Esquadria existente
ES54	80	200	ALUMINIO	1	Esquadria existente
ES55	80	200	ALUMINIO	1	Esquadria existente
ES56	80	200	ALUMINIO	1	Esquadria existente
ES57	80	200	ALUMINIO	1	Esquadria existente
ES58	80	200	ALUMINIO	1	Esquadria existente
ES59	80	200	ALUMINIO	1	Esquadria existente
ES60	80	200	ALUMINIO	1	Esquadria existente
ES61	80	200	ALUMINIO	1	Esquadria existente
ES62	80	200	ALUMINIO	1	Esquadria existente
ES63	80	200	ALUMINIO	1	Esquadria existente
ES64	80	200	ALUMINIO	1	Esquadria existente
ES65	80	200	ALUMINIO	1	Esquadria existente
ES66	80	200	ALUMINIO	1	Esquadria existente
ES67	80	200	ALUMINIO	1	Esquadria existente
ES68	80	200	ALUMINIO	1	Esquadria existente
ES69	80	200	ALUMINIO	1	Esquadria existente
ES70	80	200	ALUMINIO	1	Esquadria existente
ES71	80	200	ALUMINIO	1	Esquadria existente
ES72	80	200	ALUMINIO	1	Esquadria existente
ES73	80	200			

LEGENDA	
	PEÇA DE INÍCIO DE COLOCAÇÃO
	PISO PORCELANATO 60x60cm, ESMALTADO, USO INTERNO, COR BRANCO, PEI-5, ABSORÇÃO DE ÁGUA $10,5\%$, COEFICIENTE DE ATRITO MOLHADO 0,4 / COM ARGAMASSA INDUSTRIALIZADA / RELEVANTE PRE-FABRICADO, JANTA 3MM NA COR BRANCO / PEGARPE EM PORCELANATO CORTADO 11-TOM NO MESMO MATERIAL
	PISO EM BLOCO INTERTRAVADO EM CONCRETO TIPO HOLANDÊS, $\phi = 8$ cm, For = 35 MPa, EM LOCALS COM ACESSO DE VEÍCULOS CONSERVAÇÃO, $\phi = 8$ cm, For = 35 MPa
	PISO TÁTIL EMBORRACHADO ALERTA 25x25
	PISO TÁTIL DE ALERTA CIMENTÍCIO 40x40
	CIMENTO ALISADO
	GRAMA ESMERALDA
	BRITA 1
	PISO EMBORRACHADO (BORRACHA RECICLADA OU EPDM), BORDAS CHAMBRADA, SISTEMA DRENANTE / MODULAÇÃO EM PLACA DE 1000 x 500 mm / ESPESURA DE 50 a 55 mm

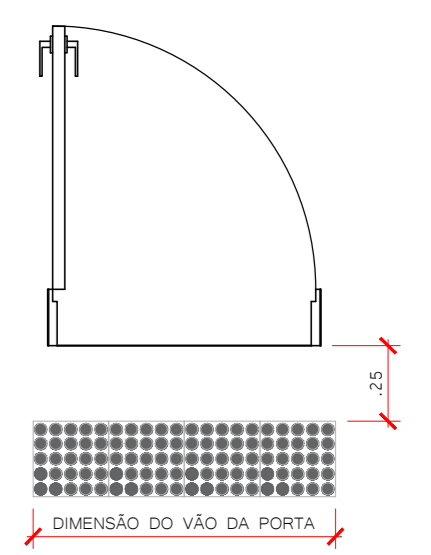

DET. PISO TÁTIL PORTA
1:25

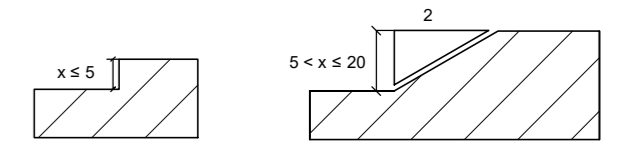

DET. TRATAMENTO DE DESNÍVEIS
1:25

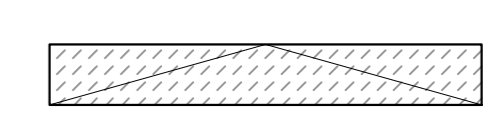

DET. SOLEIRA INCLINADA
1:25

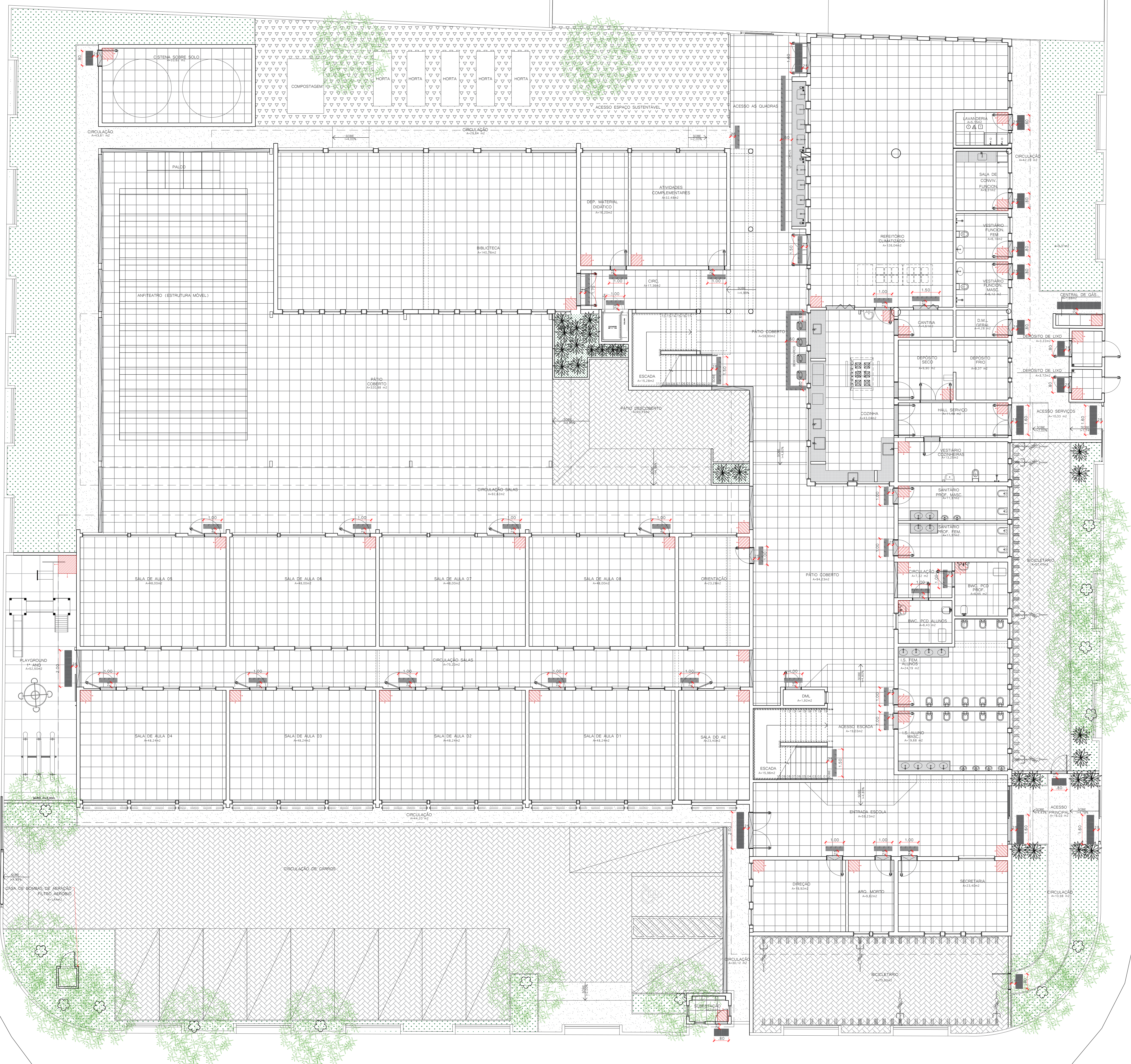

PAV. TÉRREO - PAGINAÇÃO DE PISO
ESC: 1/75

QUADRO DE REVISÕES			
REVISÃO	DESCRIÇÃO	DATA	DESENHO
01	REVISÃO FINAL	20/05/2020	
02	COMPATIBILIZAÇÃO COM INTERSANTARIO - PARAGUARI	24/10/2020	

APROVAÇÕES	
PROPRIETÁRIO	MUNICÍPIO DE JOINVILLE 63.198.030001-10
RESPONSÁVEL TÉCNICO	GUILHERME SILVEIRA DE OLIVEIRA 0492851905 GUILHERME SILVEIRA DE OLIVEIRA CREMATEC 124959-9
EMPRESA	ENGEPLANTI PROJETOS E SUPERVISÃO RUA JOÃO EBERT, 696 - COMAS, JOINVILLE - SC FONE: (47) 3332-3670 E-MAIL: eng@engeplanti.com.br
PROPRIETÁRIO	MUNICÍPIO DE JOINVILLE
EDIFICAÇÃO	E.M. DOM JAIME DE BARROS CÂMARA
ENDEREÇO	RUA JOÃO EBERT, 696, COMASA, JOINVILLE-SC
PROJETO	ARQUITETÔNICO
CONTEÚDO	PLANTA BAIXA TERREO - PAGINAÇÃO DE PISO
ARQUIVO	ARQ133388
DATA	24/11/2020
TIPO	EXECUTIVO
ETAPA	INDICADA
PROJETO	ARQ13/39



LEGENDA	
	PEÇA DE INÍCIO DE COLOCAÇÃO
	PISO PORCELANATO 40x40cm, ESMALTADO, USO EXTERNO, COR BRANCO, PEI-5, ABSORÇÃO DE ÁGUA (K K K), COEFICIENTE DE ATRITO MOVIMENTO 0,4 - COM ARGAMASSA POLIMERIZADA / RELEVE PRE-FABRICADO JUNTA 3MM NA COR BRANCO / RODAPÉ EM PORCELANATO COORDENADO NA COR DO MESMO MATERIAL.
	PISO EM ALUÇO INTERTRINHAO EM CONCRETO TIPO HOLANDEZ, $f_c = 8 \text{ MPa}$, $f_{td} = 35 \text{ MPa}$, EM LOCAIS COM ACESSO DE VEÍCULOS CONSIDERAR, $f_c = 8 \text{ MPa}$, $f_{td} = 35 \text{ MPa}$.
	PISO TÁTIL EMBORRACHADO ALERTA 25x25
	PISO TÁTIL DE ALERTA CIMENTICIO 40x40
	CIMENTO ALISADO
	GRAMA ESMERALDA
	BRITA 1
	PISO EMBORRACHADO (BORRACHA RECICLADA OU EPDM), BORDAS CHEIFRADAS, SISTEMA GRENHANTE / MODULAÇÃO EM PLACAS DE 1000 x 1000 mm / ESPESURA DE 50 a 55 mm.

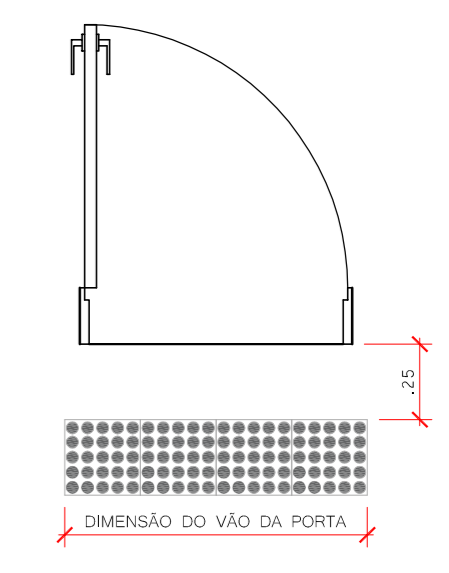

DET. PISO TÁTIL PORTA
1:25

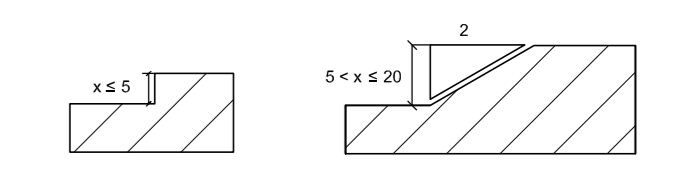

DET. TRATAMENTO DE DESNÍVEIS
1:25

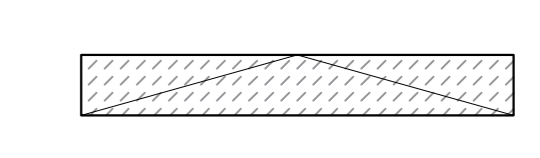

DET. SOLEIRA INCLINADA
1:25

QUADRO DE REVISÕES			
REVISÃO	DESCRIÇÃO	DATA	DESENHO
01	REVISÃO INICIAL	20/03/2020	

APROVAÇÕES	MUNICÍPIO DE JOINVILLE		GUILHERME SILVEIRA DE OLIVEIRA INSCRIÇÃO Nº 0492851905 CREA/SC 135852-9	

PROPRIETÁRIO	MUNICÍPIO DE JOINVILLE		
EDIFICAÇÃO	E.M. DOM JAIME DE BARROS CÂMARA	INSCRIÇÃO IMOBILIAR	13.31.03.81.0233
ENDEREÇO	RUA JOÃO EBERT, 696, COMASA, JOINVILLE-SC		
PROJETO	ARQUITETÔNICO	ETAPA	EXECUTIVO
CONTEÚDO	PLANTA BAIXA SUPERIOR - PAGINAÇÃO DE PISO	INDICADA	ARQ14/39

Engoplanti Consultoria Ltda | CREA nº 133388-0 | CNPJ 22.002.067/0001-29
Rua Cristiano Nunes Pires, nº 110 | CEP 89010-100 - Florianópolis - Fone: (48) 3969-1345 | E-mail: guilherme@engoplanti.com.br

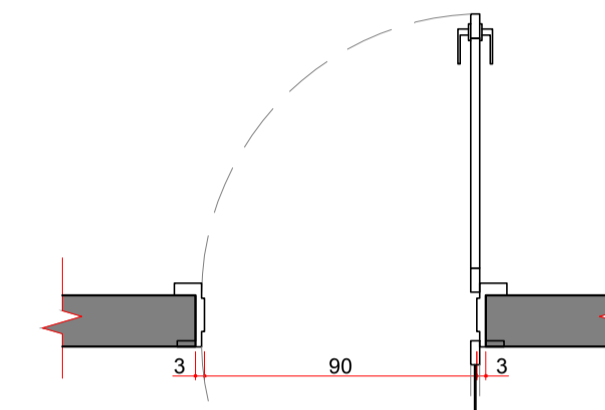
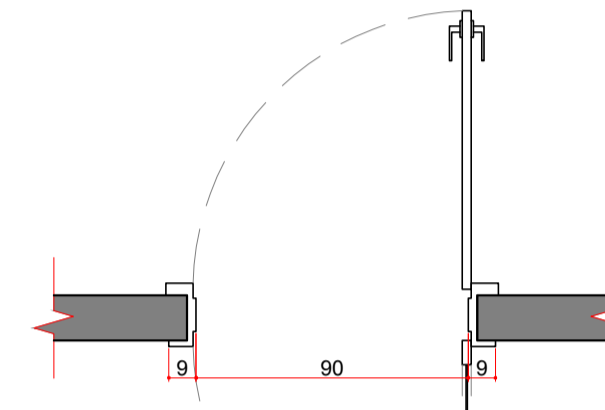
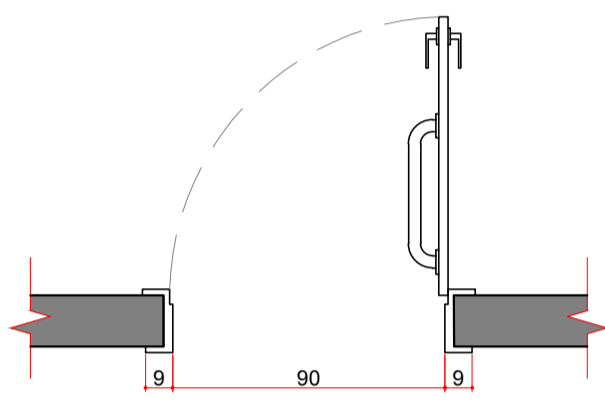
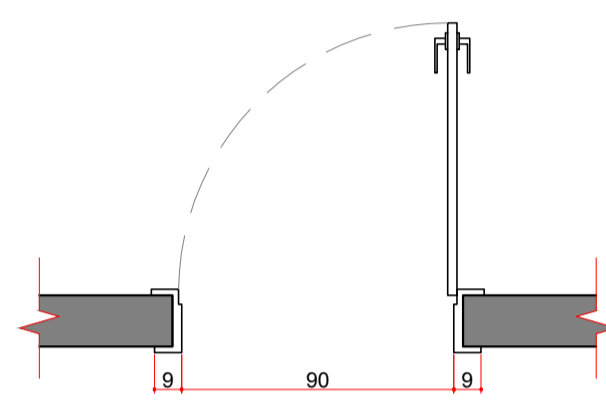
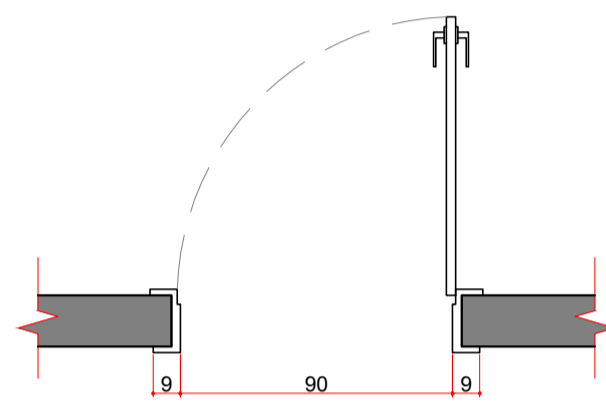
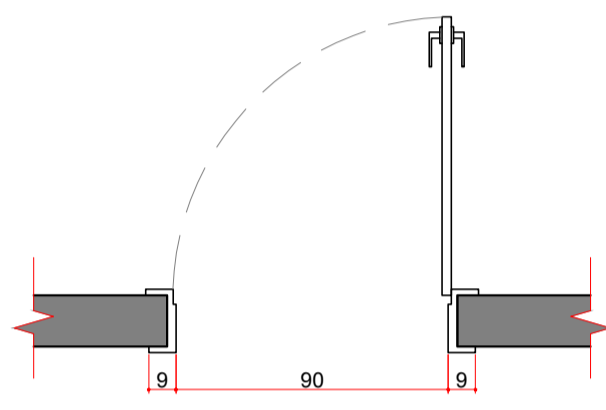
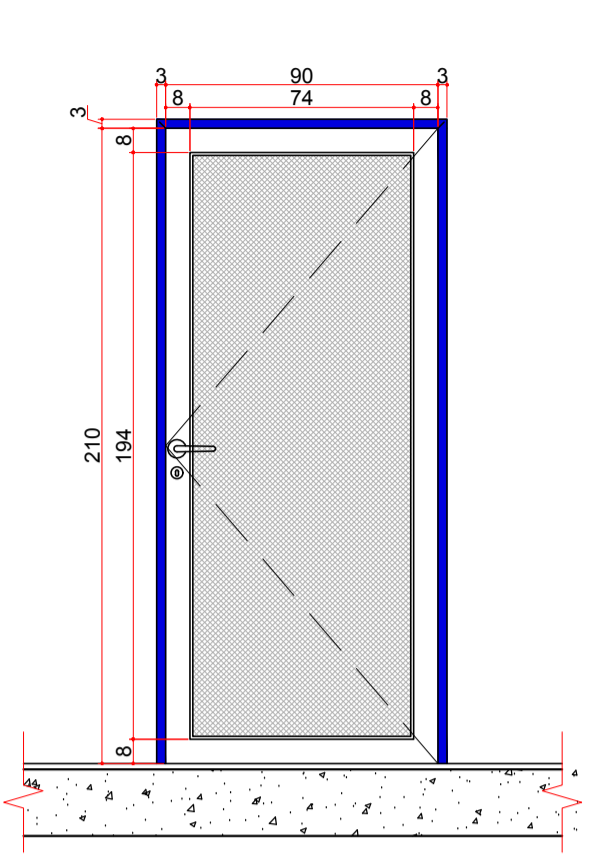
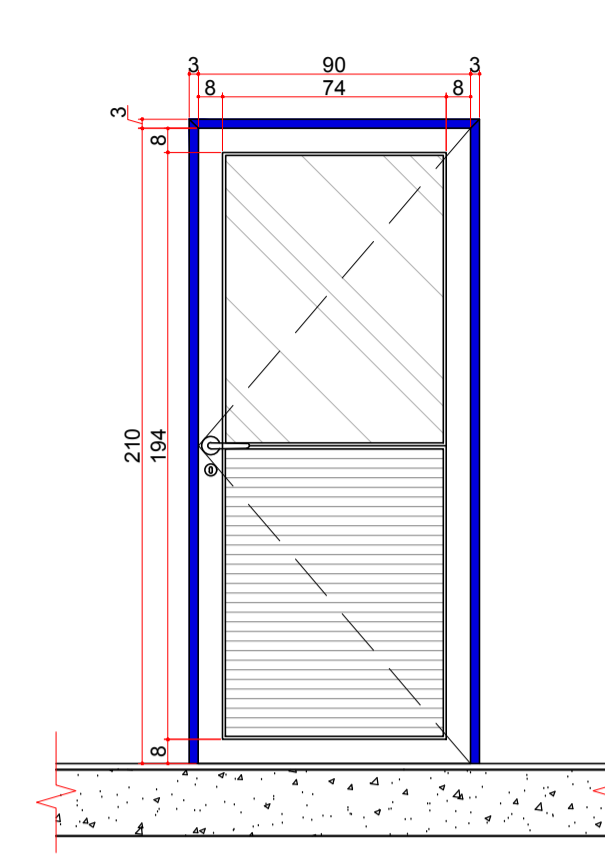
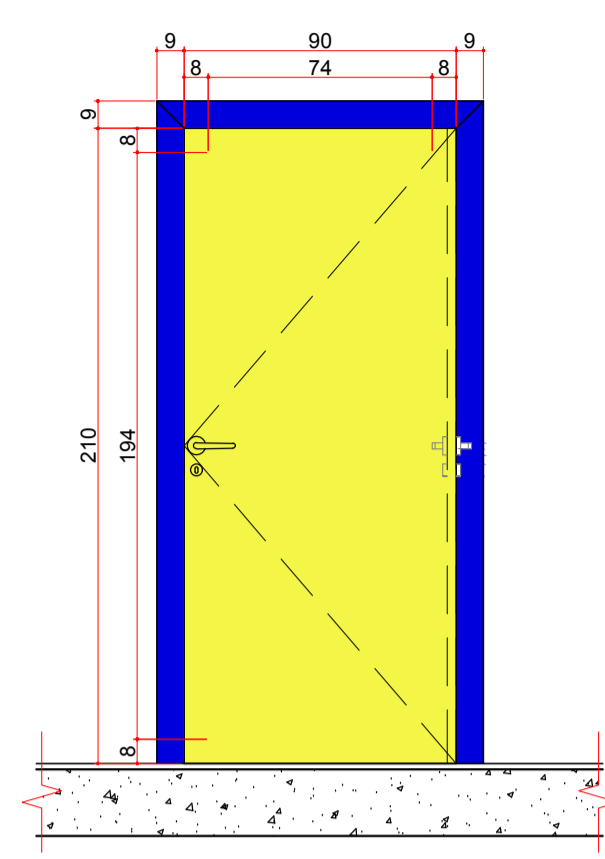
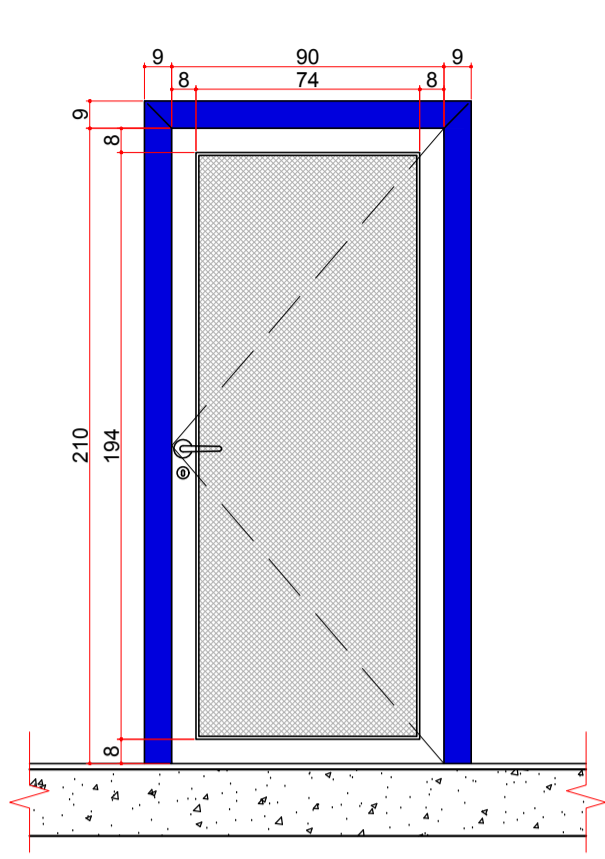
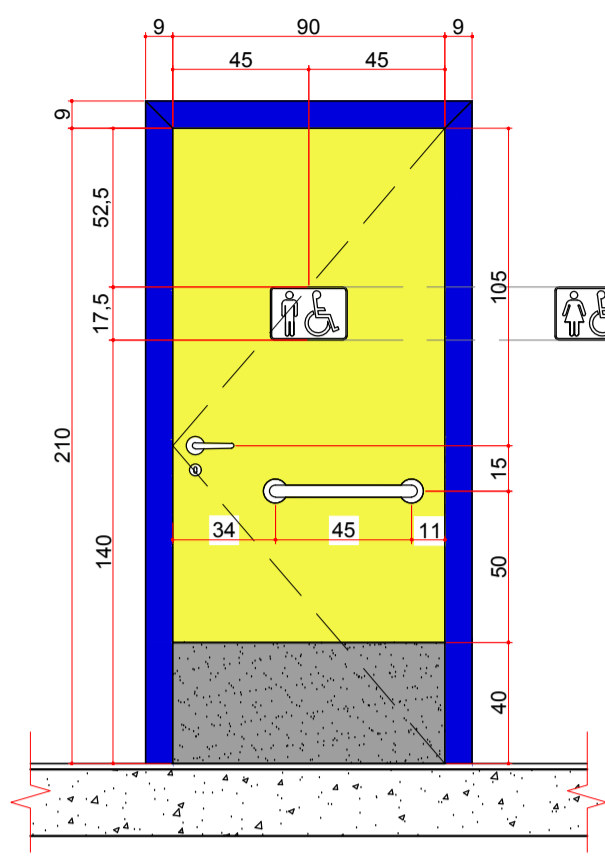
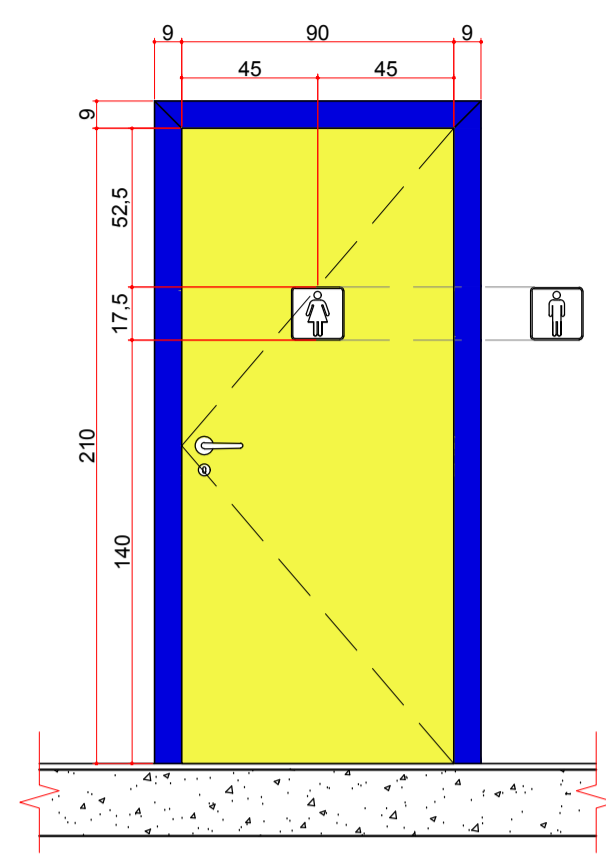
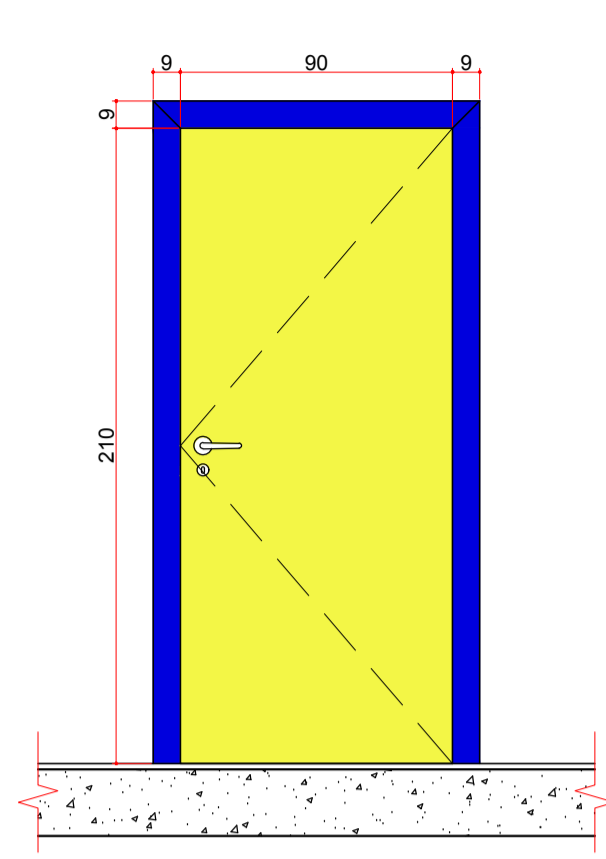
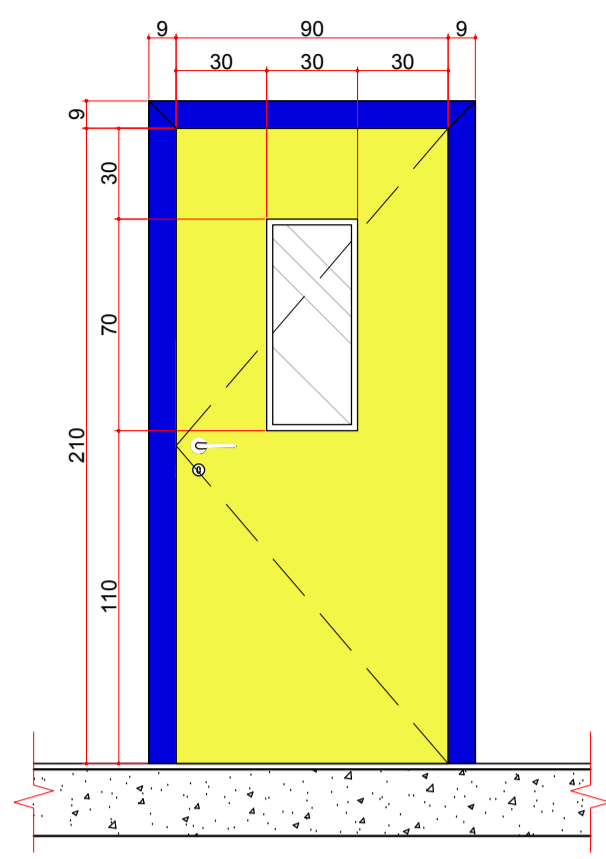

P01 (90x210cm)

PORTA DE GIRO COM 1 FOLHA / ABERTURA 180° / MADEIRA 100% SÓLIDA / VISOR 75x30CM EM VIDRO LAMINADO INCOLOR 4+4mm ENCAIXILHADO / MÍNIMO 3 DOBRADIÇAS DE 3 1/2" / FECHADURA PARA TRAFEGO INTENSO DO TIPO EXTERNA, MAQUINA DE 55mm, COM MAÇANETA E ROSETA EM INOX. ACABAMENTO CROMO ACETINADO / PINTURA EM ESMALTE SINTETICO À BASE DE AGUA ACETINADO / FOLHA COM VENEZIANA VENTILADA / FECHADURA FORNECIDAS PELO FABRICANTE DA ESQUADRIA, APROVADAS PELA FISCALIZAÇÃO E COM MATERIAL NA COR NATURAL, ACOMPANHANDO LINHA GERAL DAS ESQUADRIAS COM VIDRO LAMINADO 4+4mm / 1 FOLHA COM TELA ANTIMOSQUITO / VISTAS E FORRA COR AZUL COBALTO

P02 (90x210cm)

PORTA DE GIRO COM 1 FOLHA / MADEIRA 100% SÓLIDA / FECHADURA PARA TRAFEGO INTENSO DO TIPO EXTERNA, MAQUINA DE 55mm, COM MAÇANETA E ROSETA EM INOX. ACABAMENTO CROMO ACETINADO / PINTURA EM ESMALTE SINTETICO À BASE DE AGUA ACETINADO / FOLHA COM VENEZIANA VENTILADA / FECHADURA FORNECIDAS PELO FABRICANTE DA ESQUADRIA, APROVADAS PELA FISCALIZAÇÃO E COM MATERIAL NA COR NATURAL, ACOMPANHANDO LINHA GERAL DAS ESQUADRIAS COM VIDRO LAMINADO 4+4mm / 1 FOLHA COM TELA ANTIMOSQUITO / VISTAS E FORRA COR AZUL COBALTO

P03 (90x210cm)

PORTA DE GIRO COM 1 FOLHA / MADEIRA 100% SÓLIDA / FECHADURA PARA TRAFEGO INTENSO DO TIPO EXTERNA, MAQUINA DE 55mm, COM MAÇANETA E ROSETA EM INOX. ACABAMENTO CROMO ACETINADO / PINTURA EM ESMALTE SINTETICO À BASE DE AGUA ACETINADO / FOLHA COM VENEZIANA VENTILADA / FECHADURA FORNECIDAS PELO FABRICANTE DA ESQUADRIA, APROVADAS PELA FISCALIZAÇÃO E COM MATERIAL NA COR NATURAL, ACOMPANHANDO LINHA GERAL DAS ESQUADRIAS COM VIDRO LAMINADO 4+4mm / 1 FOLHA COM TELA ANTIMOSQUITO / VISTAS E FORRA COR AZUL COBALTO

P04 (90x210cm)

PORTA DE GIRO COM 1 FOLHA / MADEIRA 100% SÓLIDA / FECHADURA PARA TRAFEGO INTENSO DO TIPO EXTERNA, MAQUINA DE 55mm, COM MAÇANETA E ROSETA EM INOX. ACABAMENTO CROMO ACETINADO / PINTURA EM ESMALTE SINTETICO À BASE DE AGUA ACETINADO / FOLHA COM VENEZIANA VENTILADA / FECHADURA FORNECIDAS PELO FABRICANTE DA ESQUADRIA, APROVADAS PELA FISCALIZAÇÃO E COM MATERIAL NA COR NATURAL, ACOMPANHANDO LINHA GERAL DAS ESQUADRIAS COM VIDRO LAMINADO 4+4mm / 1 FOLHA COM TELA ANTIMOSQUITO / VISTAS E FORRA COR AZUL COBALTO

P05 (90x210cm)

PORTA DE GIRO COM 2 FOLHAS EM ALUMINIO ANODIZADO NATURAL / PERFS DA LINHA NOVA DA ALCOA OU EQUIVALENTE / 1 FOLHA EM MADEIRA 100% SÓLIDA, PINTURA EM ESMALTE SINTETICO À BASE DE AGUA ACETINADO COM AMARELO / 1 FOLHA COM TELA ANTIMOSQUITO / FECHADURA FORNECIDAS PELO FABRICANTE DA ESQUADRIA, APROVADAS PELA FISCALIZAÇÃO E COM MATERIAL NA COR NATURAL, ACOMPANHANDO LINHA GERAL DAS ESQUADRIAS

P06 (90x210cm)

PORTA DE GIRO COM 2 FOLHAS EM ALUMINIO ANODIZADO NATURAL / PERFS DA LINHA NOVA DA ALCOA OU EQUIVALENTE / 1 FOLHA COM VENEZIANA VENTILADA / FECHADURA FORNECIDAS PELO FABRICANTE DA ESQUADRIA, APROVADAS PELA FISCALIZAÇÃO E COM MATERIAL NA COR NATURAL, ACOMPANHANDO LINHA GERAL DAS ESQUADRIAS COM VIDRO LAMINADO 4+4mm / 1 FOLHA COM TELA ANTIMOSQUITO / VISTAS E FORRA COR AZUL COBALTO

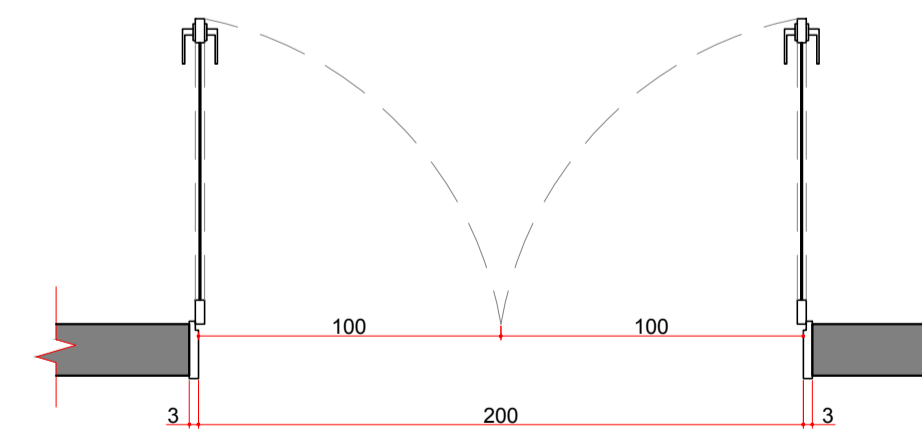
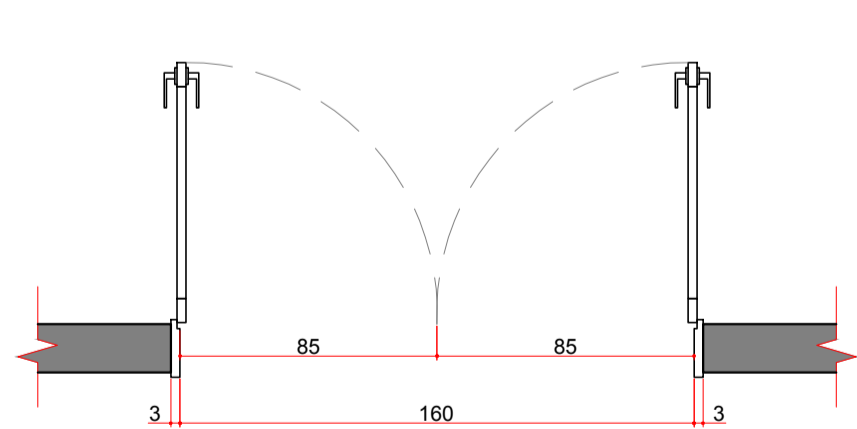
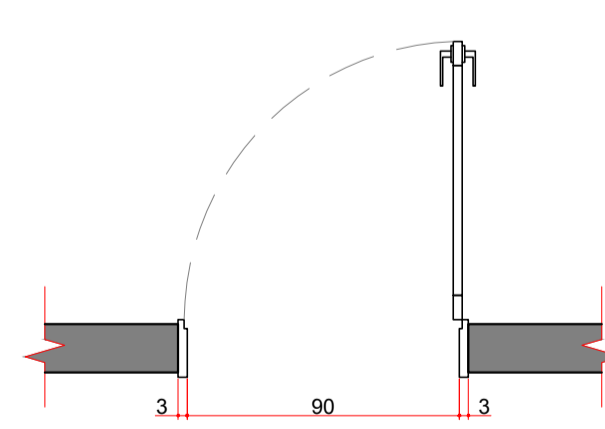
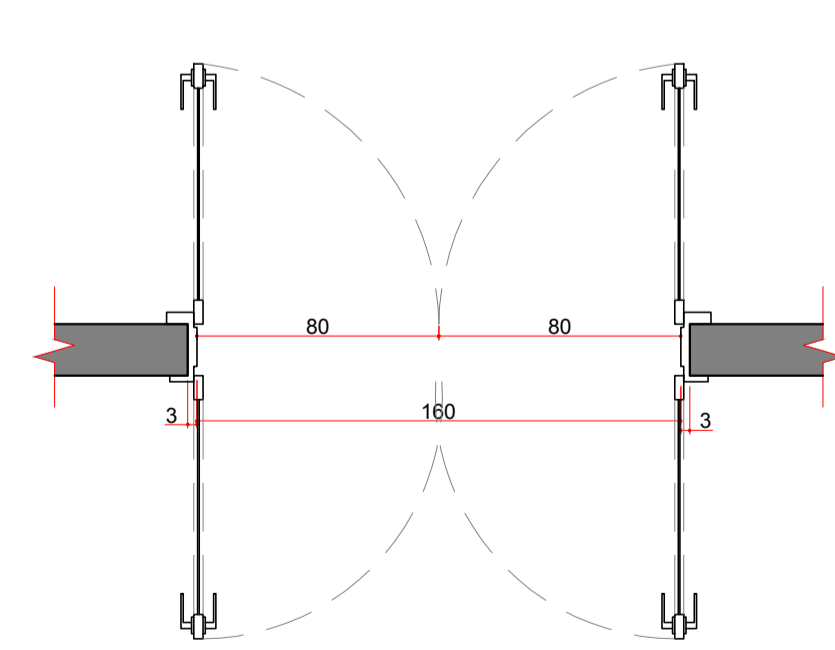
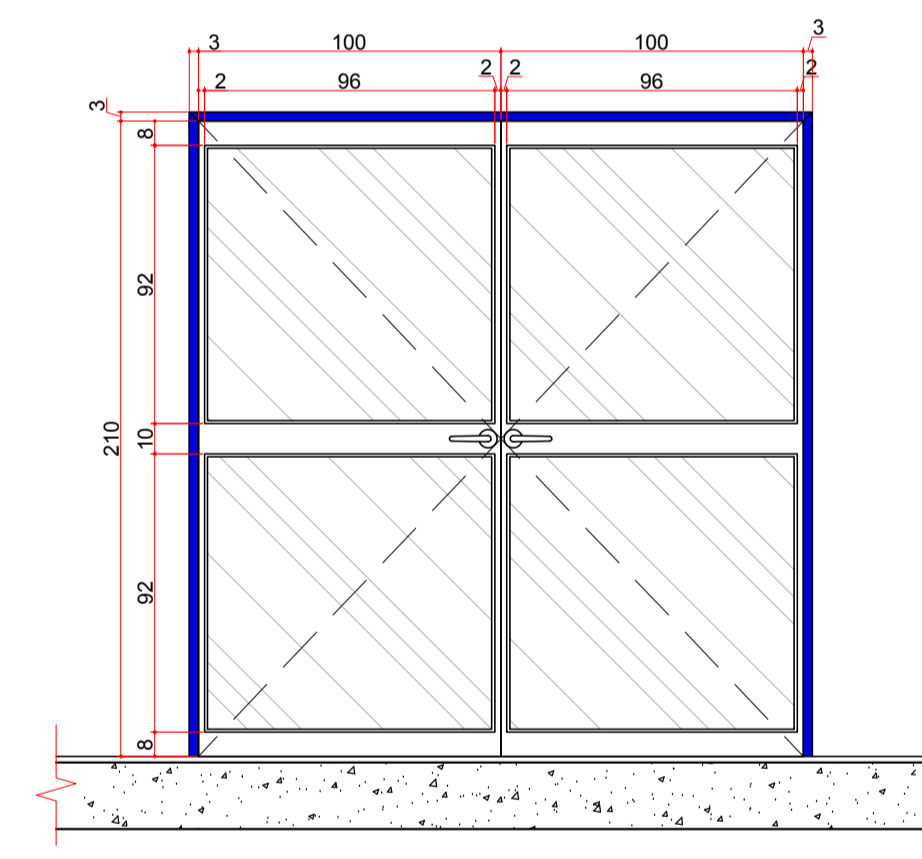
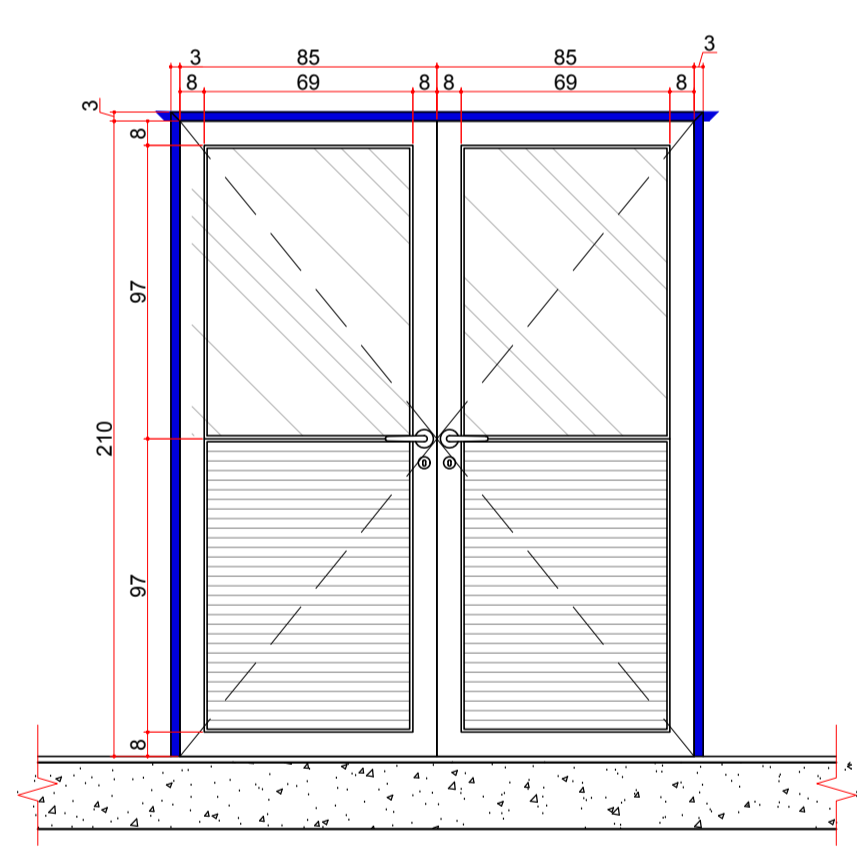
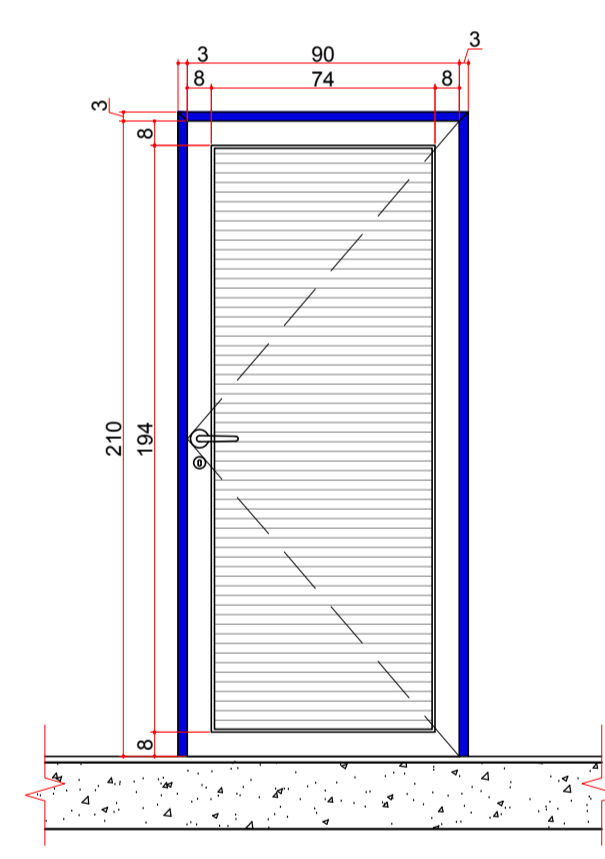
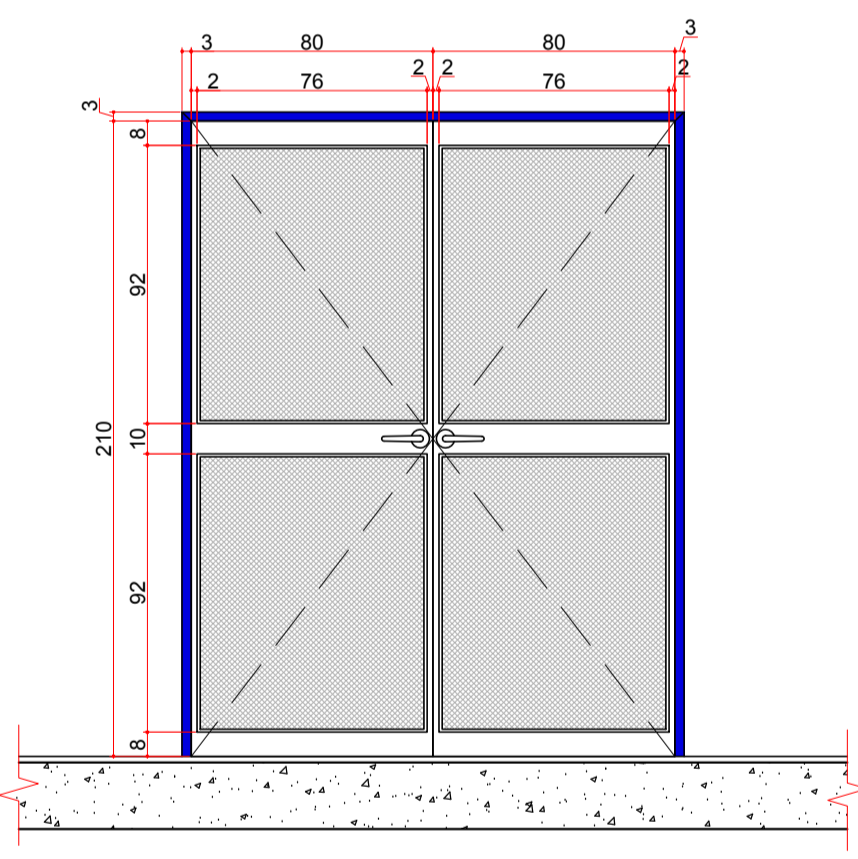
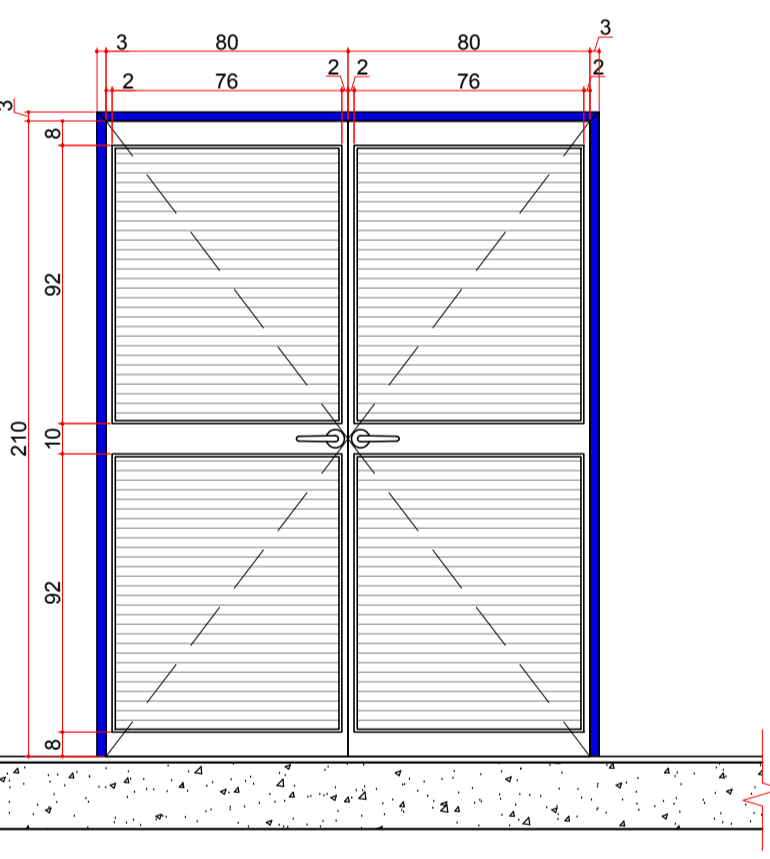

P07 (160x210cm)

PORTA DE GIRO 4 FOLHAS / 2 FOLHAS COM VENEZIANA VENTILADA / 2 FOLHAS COM TELA ANTIMOSQUITO / FECHADURA FORNECIDAS PELO FABRICANTE DA ESQUADRIA, APROVADAS PELA FISCALIZAÇÃO E COM MATERIAL NA COR NATURAL, ACOMPANHANDO LINHA GERAL DAS ESQUADRIAS / VISTAS E FORRA COR AZUL COBALTO

P08 (90x210cm)

PORTA DE GIRO 1 FOLHA EM ALUMINIO ANODIZADO NATURAL / PERFS DA LINHA NOVA DA ALCOA OU EQUIVALENTE / VENEZIANA VENTILADA MÓVEL / FECHADURA FORNECIDAS PELO FABRICANTE DA ESQUADRIA, APROVADAS PELA FISCALIZAÇÃO E COM MATERIAL NA COR NATURAL, ACOMPANHANDO LINHA GERAL DAS ESQUADRIAS

P09 (170x210cm)

PORTA COM 1 FOLHA DE GIRO / REQUADRO EM ALUMINIO ANODIZADO NATURAL / PERFS DA LINHA NOVA DA ALCOA OU EQUIVALENTE / VENEZIANA VENTILADA MÓVEL / FECHADURA FORNECIDAS PELO FABRICANTE DA ESQUADRIA, APROVADAS PELA FISCALIZAÇÃO E COM MATERIAL NA COR NATURAL, ACOMPANHANDO LINHA GERAL DAS ESQUADRIAS COM VIDRO LAMINADO 4+4mm

P10 (200x210cm)

PORTA DE GIRO COM 2 FOLHAS / REQUADRO EM ALUMINIO ANODIZADO NATURAL / PERFS DA LINHA NOVA DA ALCOA OU EQUIVALENTE / VIDRO LAMINADO INCOLOR 4+4mm / FECHADURA FORNECIDAS PELO FABRICANTE DA ESQUADRIA, APROVADAS PELA FISCALIZAÇÃO E COM MATERIAL NA COR NATURAL, ACOMPANHANDO LINHA GERAL DAS ESQUADRIAS

REVISÃO	DESCRIÇÃO	DATA	DESENHO
R00	EMISSÃO INICIAL	20/03/2020	
R01	REVISÃO DAS CORES DAS ESQUADRIAS	14/08/2020	

APROVAÇÕES

PROPRIETÁRIO	MUNICÍPIO DE JOINVILLE 83.169.623/0001-10	RESPONSÁVEL TÉCNICO	GUILHERME SILVEIRA DE OLIVEIRA 00492851905 CREA/SC: 126956-9
--------------	--	---------------------	--

ENGEPLANTI
PROJETOS E SUPERVISÃO
Rua Cristóvão Nunes Pires, 110 | Centro | Florianópolis, SC
E-mail: eng@engeplanti.com.br | Fone: (48) 99969-3345

Prefeitura de Joinville
ENGENHEIRO CIVIL
CREA/SC: 126956-9

PROPRIETÁRIO	MUNICÍPIO DE JOINVILLE	INSCRIÇÃO IMOBILIÁRIA	13.31.03.83.0233
EDIFICAÇÃO	E.M. DOM JAIME DE BARROS CÂMARA	ENDEREÇO	RUA JOÃO EBERT, 696, COMASA, JOINVILLE-SC

PROJETO	ARQUITETÔNICO	ARQUIVO	20-15_Arq_P01_DET_ESQUADRIAS.RVT	DATA	14/08/2020
CONTEÚDO	DETALHES - ESQUADRIAS (PORTAS)	ETAPA	EXECUTIVO	FOLHA	ARQ15/39
		ESCALA	INDICADA		

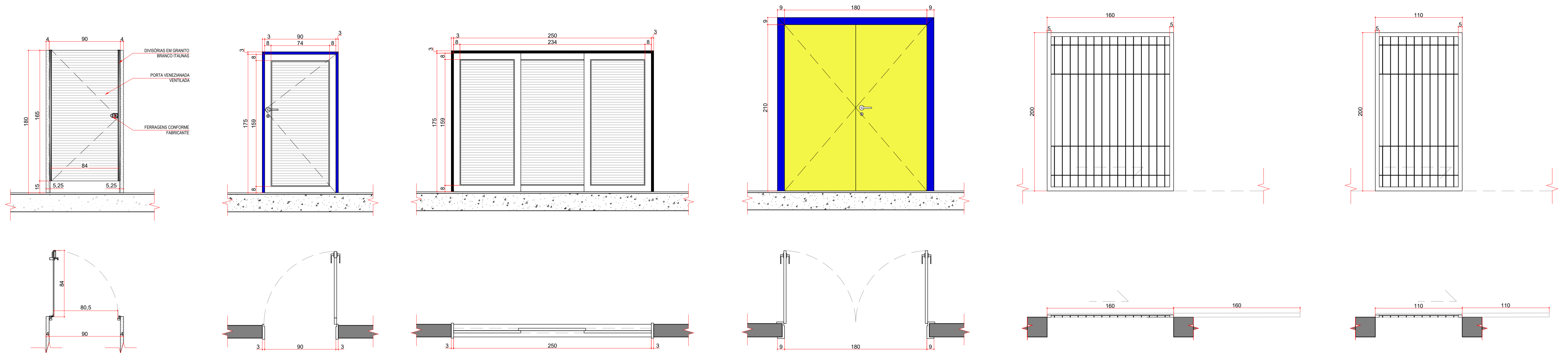

P11 (84x165 / 15cm)

B/WC FEMININO E MASCULINO
 PORTA COM 1 FOLHA DE GIRO / VENEZIANA VENTILADA / DIVISÓRIAS EM GRANTO CINZA ANDORINHA

P12 (90x175cm)

PORTA DE GIRO 1 FOLHA EM ALUMÍNIO ANODIZADO NATURAL / PERFS DA LINHA NOVA DA ALCOA OU EQUIVALENTE / VENEZIANA VENTILADA / FECHADURA FORNECIDA PELO FABRICANTE DA ESQUADRIA, APROVADAS PELA FISCALIZAÇÃO E COM MATERIAL NA COR NATURAL, ACOMPANHANDO LINHA GERAL DAS ESQUADRIAS

P13 (250x175cm)

PORTA DE CORRER 3 FOLHAS / EM ALUMÍNIO ANODIZADO NATURAL / PERFS DA LINHA NOVA DA ALCOA OU EQUIVALENTE / VENEZIANA VENTILADA / FECHADURA FORNECIDA PELO FABRICANTE DA ESQUADRIA, APROVADAS PELA FISCALIZAÇÃO E COM MATERIAL NA COR NATURAL, ACOMPANHANDO LINHA GERAL DAS ESQUADRIAS

P14 (180x210cm)

PORTA DE GIRO COM 2 FOLHAS / MADEIRA 100% SÓLIDA E TRATAMENTO ACÚSTICO / FECHADURA PARA TRAFEGO INTENSO DO TIPO EXTERNA, MADRINA DE 55mm, COM MAÇANETA E ROSETA EM INOX AISI 304 CILINDRO EM LATÃO ACABAMENTO CROMO ACETINADO / PINTURA EM ESMALTE SINTÉTICO À BASE D'ÁGUA, ACETINADO / FOLHA COM AMARELO / VISTAS E FORRA COM AZUL COBALTO

P15 (160x200cm)

PORTÃO COM 1 FOLHA DE CORRER AUTOMATIZADO / QUADROS EXTERNOS EM BARRA CHATA 1"x1/4" DE FERRO QUADROS INTERNOS EM BARRA CHATA 7/8"x3/16" DE AÇO GALVANIZADO, ESPAÇADAS A CADA 10cm, TRATAMENTO ANTICORRUSÃO COM ZINCOSEAL, DUAS DEMAS DE FUNDO PROTETOR PARA SUPERFÍCIES GALVANIZADAS À BASE DE RESINAS SINTÉTICAS E ELASTÔMEROS, REFERÊNCIA GALMAX COR BRANCA E DUAS DEMAS DE PINTURA ESMALTE SINTÉTICO SEMBRILHO COR AZUL COBALTO

P16 (110x200cm)

PORTÃO COM 1 FOLHA DE CORRER AUTOMATIZADO / QUADROS EXTERNOS EM BARRA CHATA 1"x1/4" DE FERRO QUADROS INTERNOS EM BARRA CHATA 7/8"x3/16" DE AÇO GALVANIZADO, ESPAÇADAS A CADA 10cm, TRATAMENTO ANTICORRUSÃO COM ZINCOSEAL, DUAS DEMAS DE FUNDO PROTETOR PARA SUPERFÍCIES GALVANIZADAS À BASE DE RESINAS SINTÉTICAS E ELASTÔMEROS, REFERÊNCIA GALMAX COR BRANCA E DUAS DEMAS DE PINTURA ESMALTE SINTÉTICO SEMBRILHO COR AZUL COBALTO

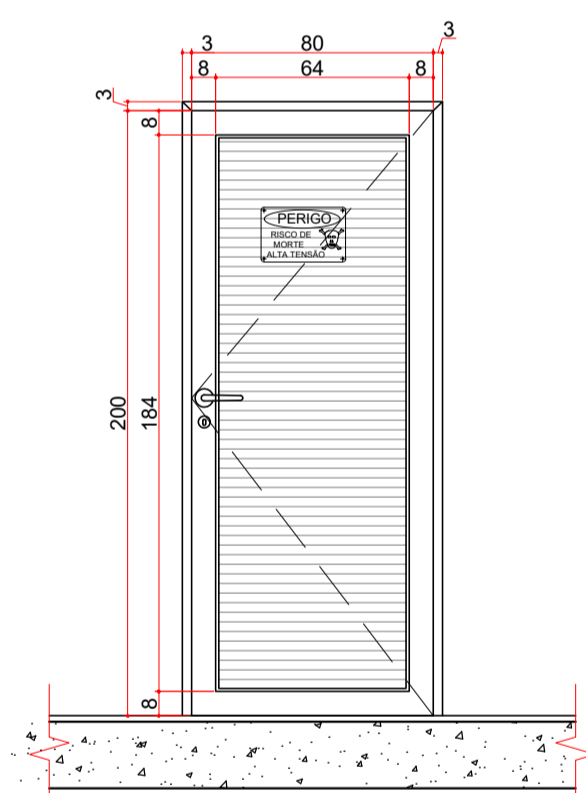

P17 (80x200cm)

PORTA DE FERRO GALVANIZADA A FOGO, COM VENEZIANA TOTAL E TELA INTERNA DE PROTEÇÃO DE 5mm

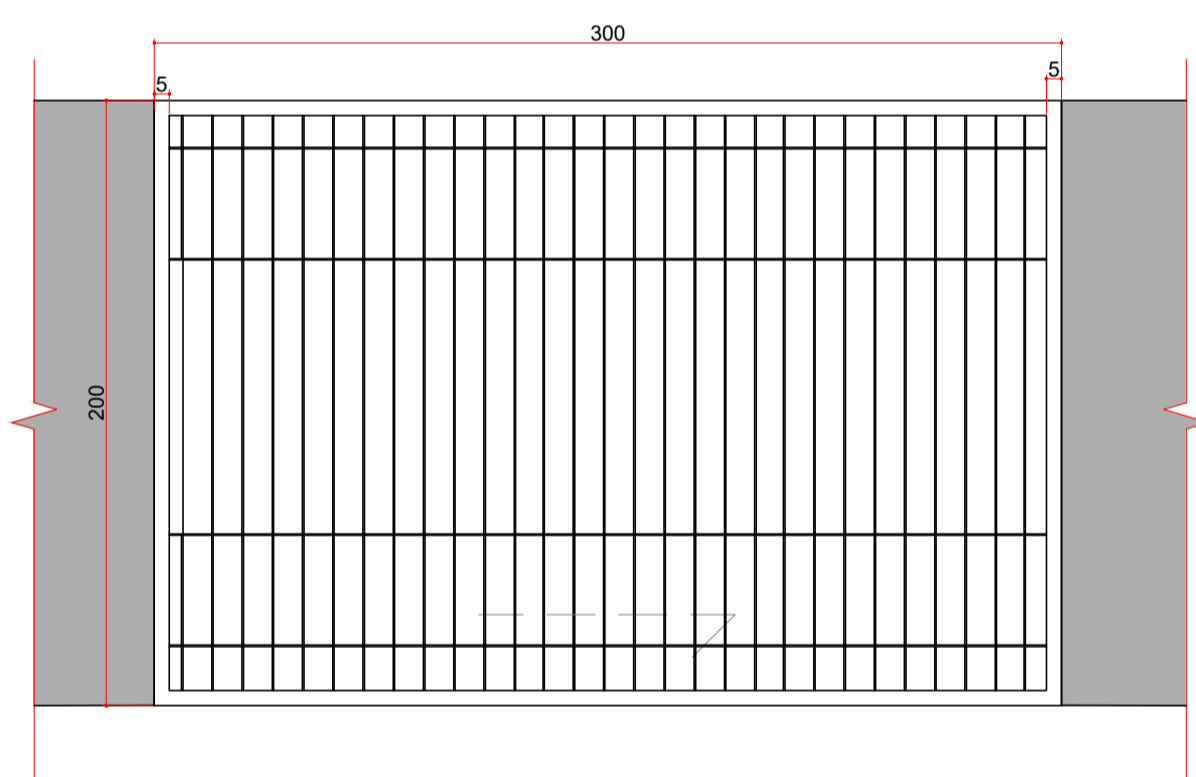

P18 (300x200cm)

PORTÃO COM 1 FOLHA DE CORRER AUTOMATIZADO / QUADROS EXTERNOS EM BARRA CHATA 1"x1/4" DE FERRO QUADROS INTERNOS EM BARRA CHATA 7/8"x3/16" DE AÇO GALVANIZADO, ESPAÇADAS A CADA 10cm, TRATAMENTO ANTICORRUSÃO COM ZINCOSEAL, DUAS DEMAS DE FUNDO PROTETOR PARA SUPERFÍCIES GALVANIZADAS À BASE DE RESINAS SINTÉTICAS E ELASTÔMEROS, REFERÊNCIA GALMAX COR BRANCA E DUAS DEMAS DE PINTURA ESMALTE SINTÉTICO SEMBRILHO COR AZUL COBALTO

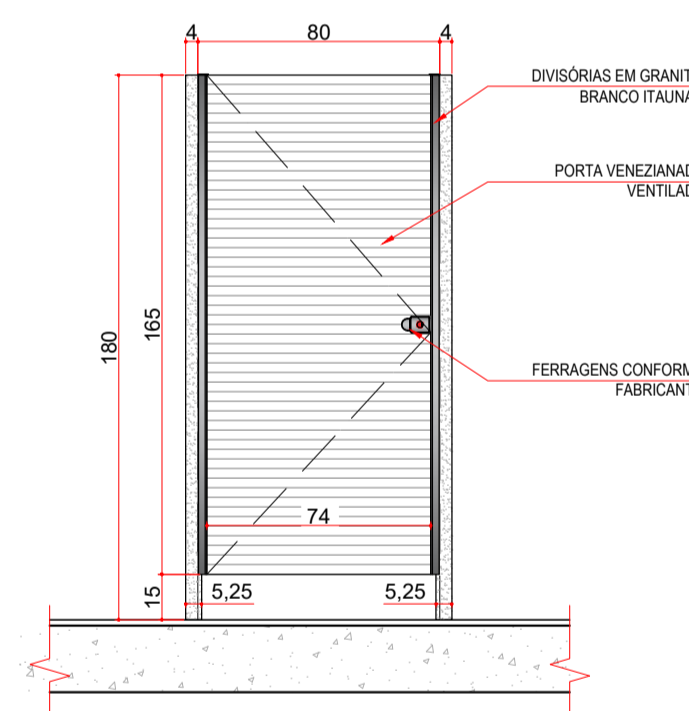

P19 (74x165 / 15cm)

B/WC FEMININO E MASCULINO
 PORTA COM 1 FOLHA DE GIRO / VENEZIANA VENTILADA / DIVISÓRIAS EM GRANTO CINZA ANDORINHA

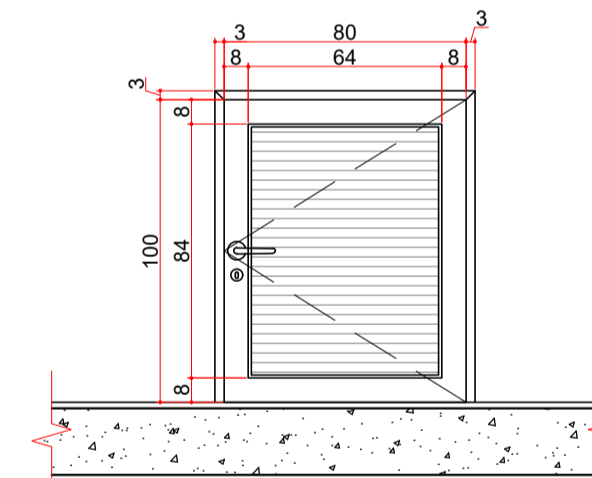

P20 (80x100cm)

PORTA DE GIRO 1 FOLHA EM ALUMÍNIO ANODIZADO NATURAL / PERFS DA LINHA NOVA DA ALCOA OU EQUIVALENTE / VENEZIANA VENTILADA / FECHADURA FORNECIDA PELO FABRICANTE DA ESQUADRIA, APROVADAS PELA FISCALIZAÇÃO E COM MATERIAL NA COR NATURAL, ACOMPANHANDO LINHA GERAL DAS ESQUADRIAS

REVISÃO	DESCRIÇÃO	DATA	DESENHO
R00	EMISSÃO INICIAL	20/03/2020	
R01	REVISÃO DAS CORES DAS ESQUADRIAS	14/08/2020	
R02	COMPATIBILIZAÇÃO COM HIDROSSANITÁRIO, PAISAGISMO	24/11/2020	

APROVAÇÕES

PROPRIETÁRIO	MUNICÍPIO DE JOINVILLE 83.169.623/0001-10	RESPONSÁVEL TÉCNICO	GUILHERME SILVEIRA DE OLIVEIRA:00492851905 Assinado de forma digital por GUILHERME SILVEIRA DE OLIVEIRA:00492851905 Identificador: 20099.8287.1928.30-03/07 CREA/SC: 126956-9
--------------	--	---------------------	--



ENGEPLANTI
PROJETOS E SUPERVISÃO

Rua Cristóvão Nunes Pires, 110 - Centro - Florianópolis - SC
Estúdio Engenharia Arquitetura Ltda. - 1º andar - sala 502
Fone: (48) 30280077 - Email: engeplanti@engeplanti.com.br



Prefeitura de Joinville

EUQUE TÉCNICA DA EMPRESA

GUILHERME SILVEIRA DE OLIVEIRA
ENGENHEIRO CIVIL
CREA/SC: 126956-9

PROPRIETÁRIO	MUNICÍPIO DE JOINVILLE	
EDIFICAÇÃO	E.M. DOM JAIME DE BARROS CÂMARA	INSCRIÇÃO IMOBILIÁRIA 13.31.03.83.0233
ENDEREÇO	RUA JOÃO EBERT, 696, COMASA, JOINVILLE-SC	

PROJETO	ARQUITETÔNICO	ARQUIVO	014-01_A02_FE_015_DET_ESQUADRIAS-002	Data	24/11/2020
CONTÉUDO	DETALHES - ESQUADRIAS (PORTAS)	ETAPA	EXECUTIVO	FOLHA	ARQ16/39
		ESCALA	INDICADA		

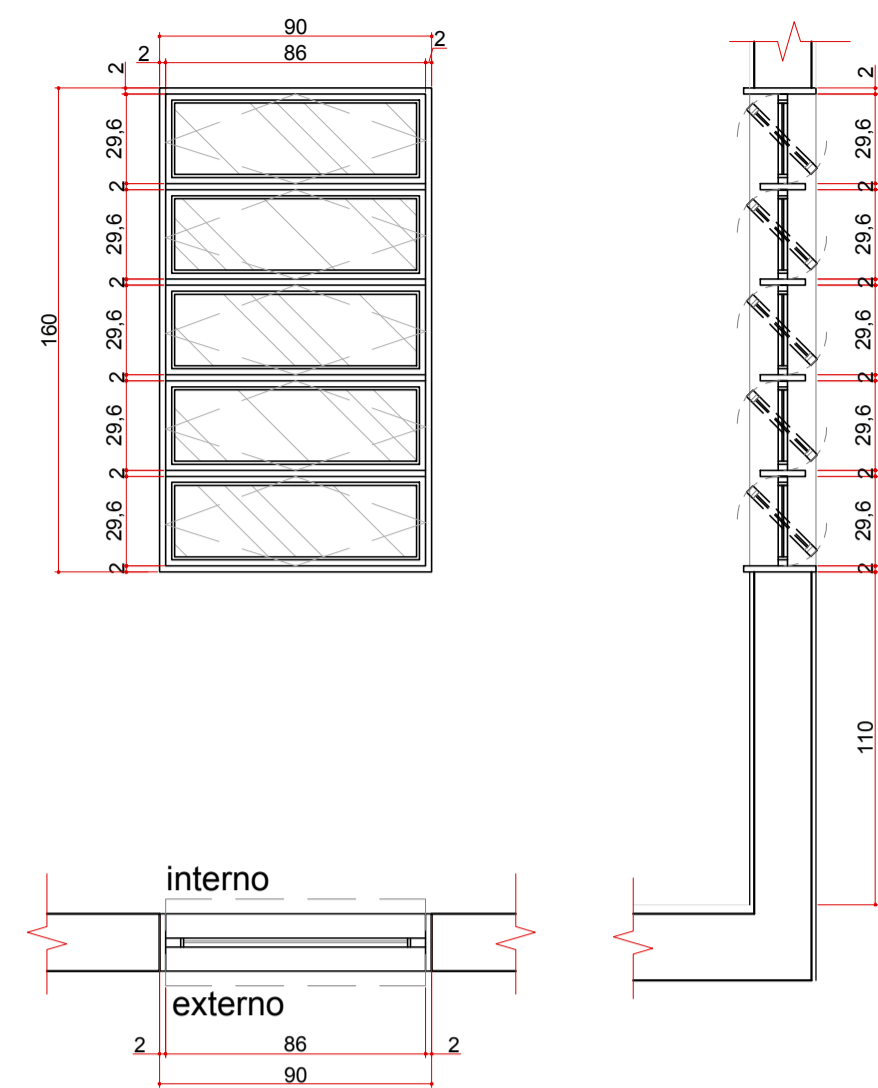

J01 (90x160/110cm)

JANELA COM 5 FOLHAS BASCULANTES / REQUADRO EM ALUMÍNIO COM PINTURA ELETROSTÁTICA BRANCA, PERFIS DA LINHA NOVA DA ALCOA OU EQUIVALENTE / VIDRO 6mm TEMPERADO INCOLOR COM PELÍCULA NA COR PRATA, ESPESURA MÍNIMA DE 0,05 mm, ANTI-REFLEXO, COM RETENÇÃO DE LUMINOSIDADE, BLOQUEIO DOS RAIOS SOLARES MÍN. DE 60%, TRANSPARÊNCIA DE NO MÍN. 90% / PETIÓRIL EM GRANITO CINZA ANDORRINHA

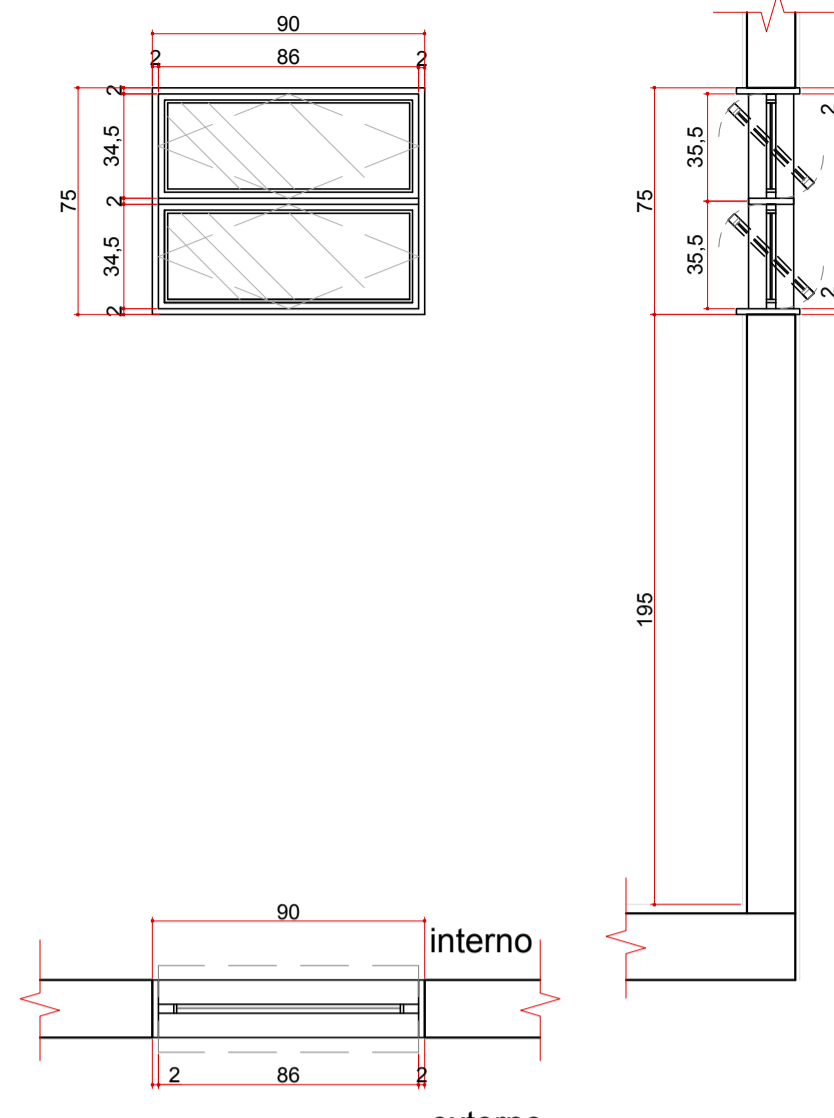

J02 (90x75 / 195cm)

JANELA COM 2 FOLHAS BASCULANTES / REQUADRO EM ALUMÍNIO COM PINTURA ELETROSTÁTICA BRANCA, PERFIS DA LINHA NOVA DA ALCOA OU EQUIVALENTE / VIDRO MINI BORSAL INCOLOR 4mm COM PELÍCULA NA COR PRATA, ESPESURA MÍNIMA DE 0,05 mm, ANTI-REFLEXO, COM RETENÇÃO DE LUMINOSIDADE, BLOQUEIO DOS RAIOS SOLARES MÍN. DE 60%, TRANSPARÊNCIA DE NO MÍN. 90% / PETIÓRIL EM GRANITO CINZA ANDORRINHA

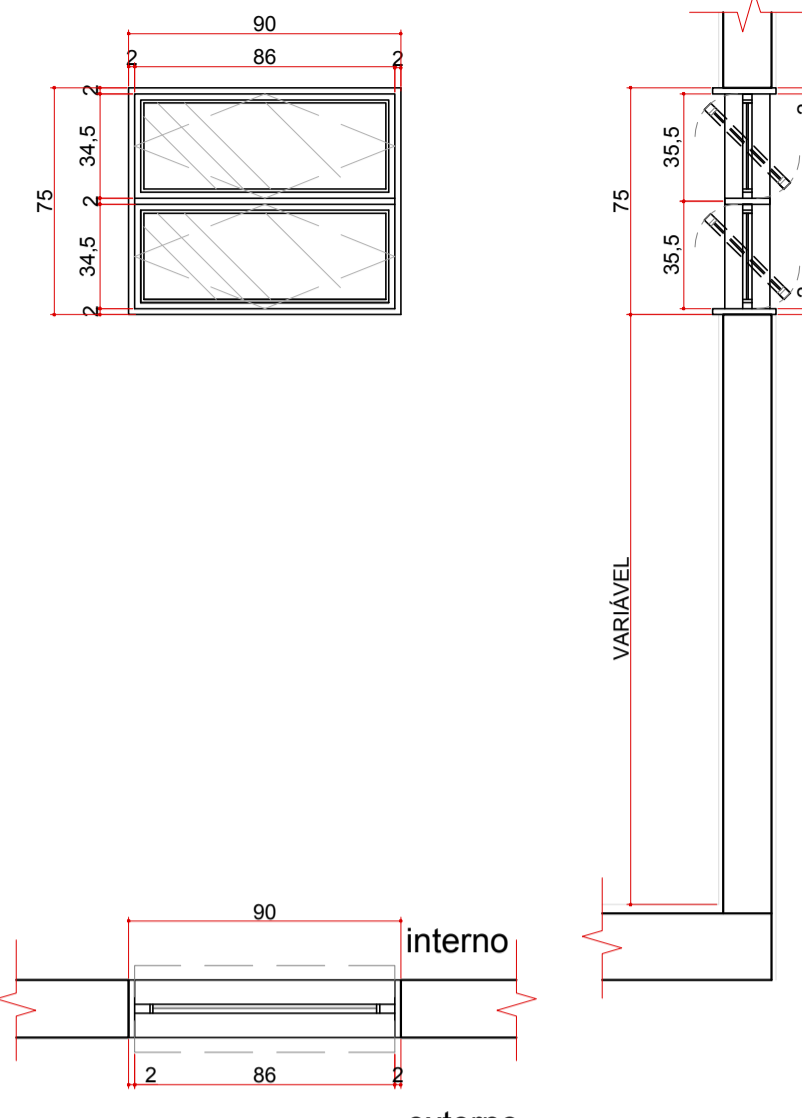

J03 (90x75 / VARIÁVEL)

JANELA COM 2 FOLHAS BASCULANTES / REQUADRO EM ALUMÍNIO COM PINTURA ELETROSTÁTICA BRANCA, PERFIS DA LINHA NOVA DA ALCOA OU EQUIVALENTE / VIDRO MINI BORSAL INCOLOR 4mm COM PELÍCULA NA COR PRATA, ESPESURA MÍNIMA DE 0,05 mm, ANTI-REFLEXO, COM RETENÇÃO DE LUMINOSIDADE, BLOQUEIO DOS RAIOS SOLARES MÍN. DE 60%, TRANSPARÊNCIA DE NO MÍN. 90% / PETIÓRIL EM GRANITO CINZA ANDORRINHA

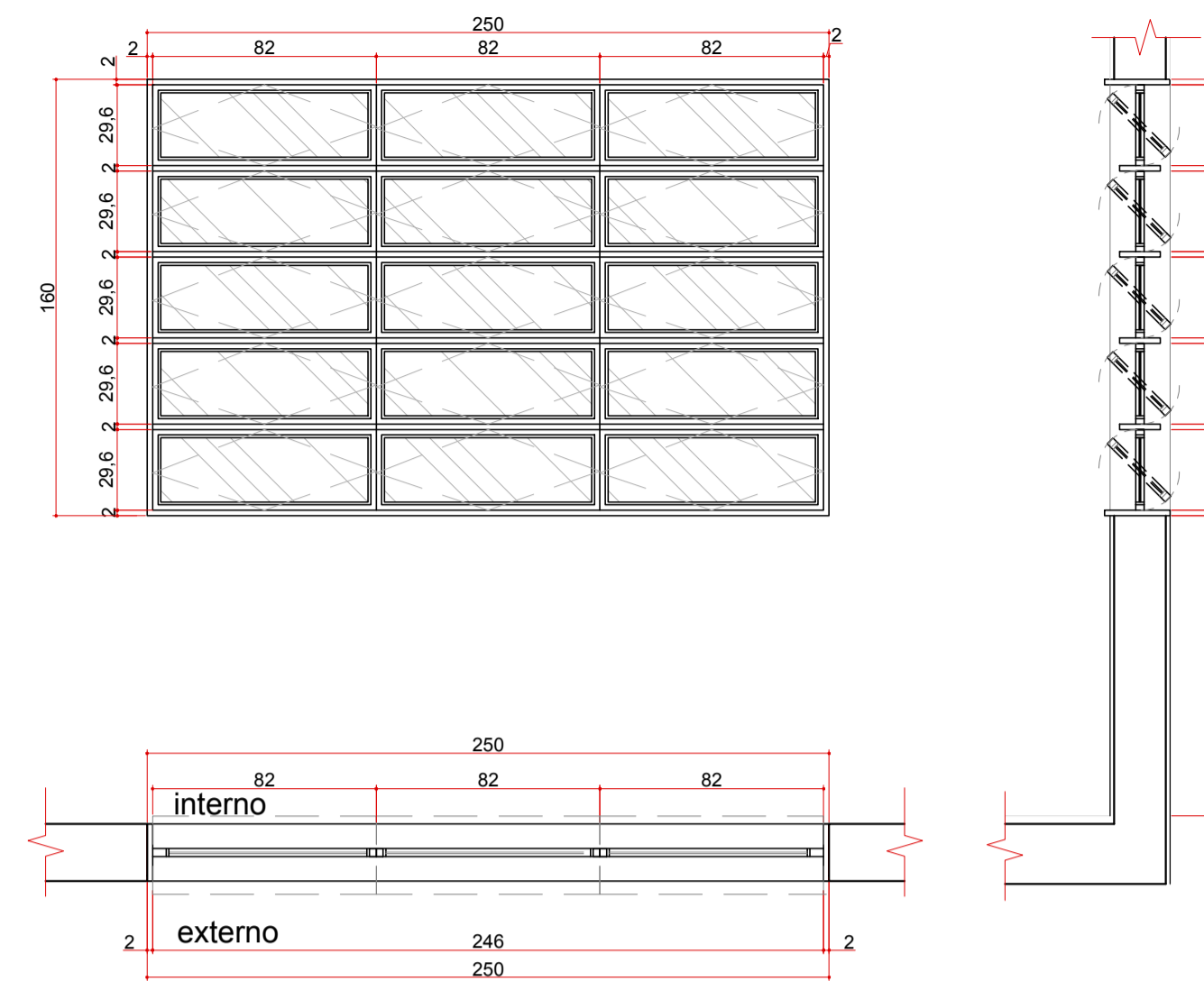

J04 (250x160/110cm)

JANELA COM 16 FOLHAS BASCULANTES / REQUADRO EM ALUMÍNIO COM PINTURA ELETROSTÁTICA BRANCA, PERFIS DA LINHA NOVA DA ALCOA OU EQUIVALENTE / VIDRO 6mm TEMPERADO INCOLOR COM PELÍCULA NA COR PRATA, ESPESURA MÍNIMA DE 0,05 mm, ANTI-REFLEXO, COM RETENÇÃO DE LUMINOSIDADE, BLOQUEIO DOS RAIOS SOLARES MÍN. DE 60%, TRANSPARÊNCIA DE NO MÍN. 90% / PETIÓRIL EM GRANITO CINZA ANDORRINHA

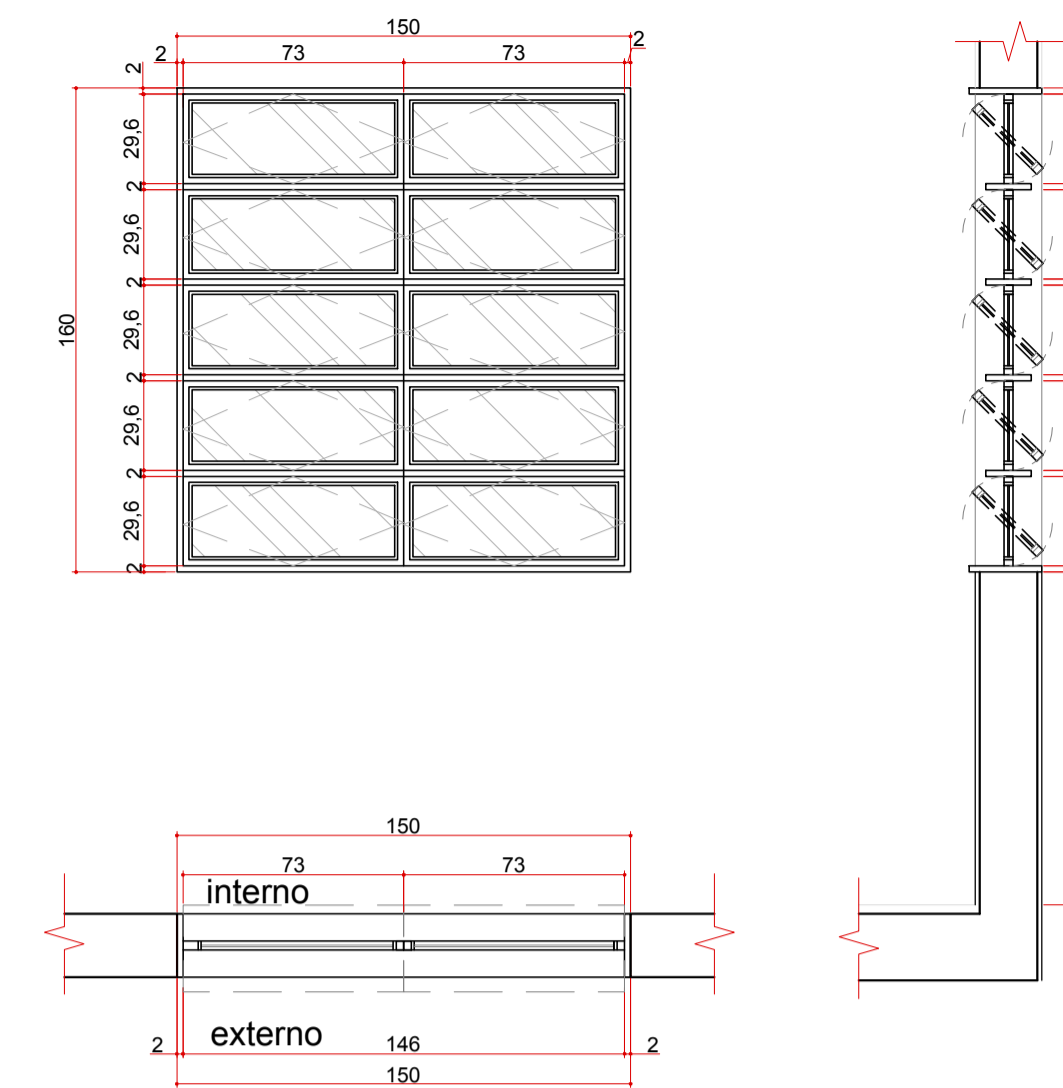

J05 (150x160/110cm)

JANELA COM 10 FOLHAS BASCULANTES / REQUADRO EM ALUMÍNIO COM PINTURA ELETROSTÁTICA BRANCA, PERFIS DA LINHA NOVA DA ALCOA OU EQUIVALENTE / VIDRO 6mm TEMPERADO INCOLOR COM PELÍCULA NA COR PRATA, ESPESURA MÍNIMA DE 0,05 mm, ANTI-REFLEXO, COM RETENÇÃO DE LUMINOSIDADE, BLOQUEIO DOS RAIOS SOLARES MÍN. DE 60%, TRANSPARÊNCIA DE NO MÍN. 90% / PETIÓRIL EM GRANITO CINZA ANDORRINHA

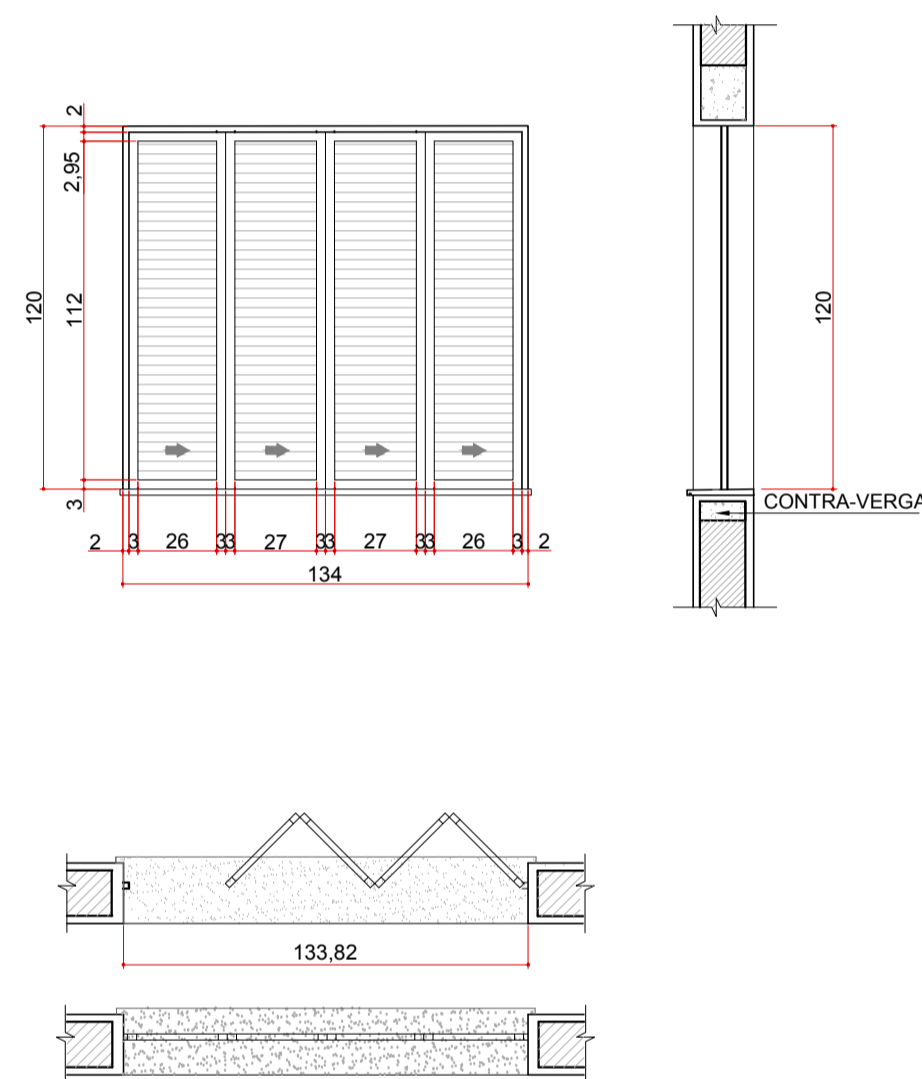

J06 (134x120/80cm)

JANELA VENEZIANA SANFONADA TIPO CAMARÃO / REQUADRO EM ALUMÍNIO COM PINTURA ELETROSTÁTICA BRANCA, PERFIS DA LINHA NOVA DA ALCOA OU EQUIVALENTE

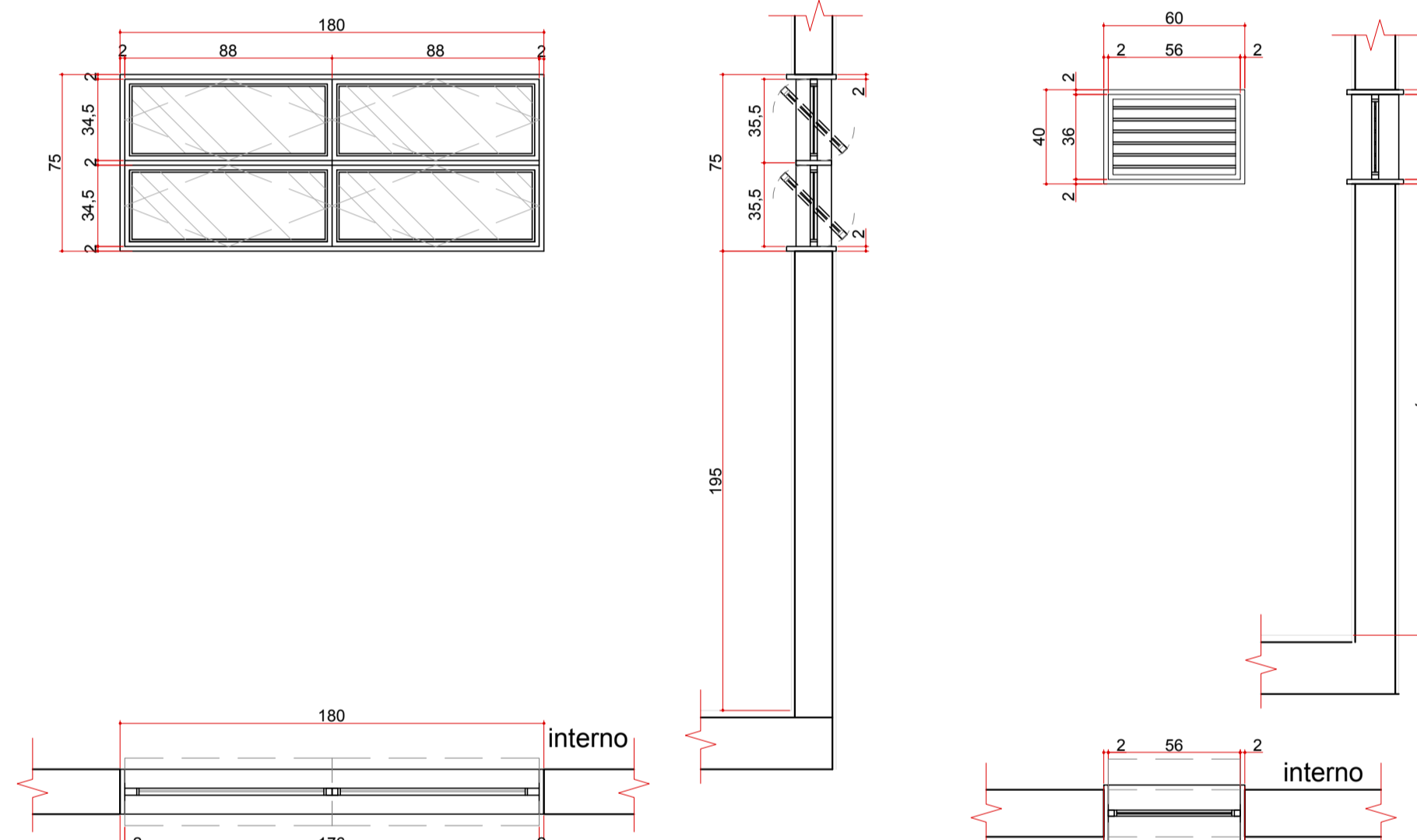

J07 (180x75 / 195cm)

JANELA COM 4 FOLHAS BASCULANTES / REQUADRO EM ALUMÍNIO COM PINTURA ELETROSTÁTICA BRANCA, PERFIS DA LINHA NOVA DA ALCOA OU EQUIVALENTE / VIDRO MINI BORSAL INCOLOR 4mm COM PELÍCULA NA COR PRATA, ESPESURA MÍNIMA DE 0,05 mm, ANTI-REFLEXO, COM RETENÇÃO DE LUMINOSIDADE, BLOQUEIO DOS RAIOS SOLARES MÍN. DE 60%, TRANSPARÊNCIA DE NO MÍN. 90% / PETIÓRIL EM GRANITO CINZA ANDORRINHA

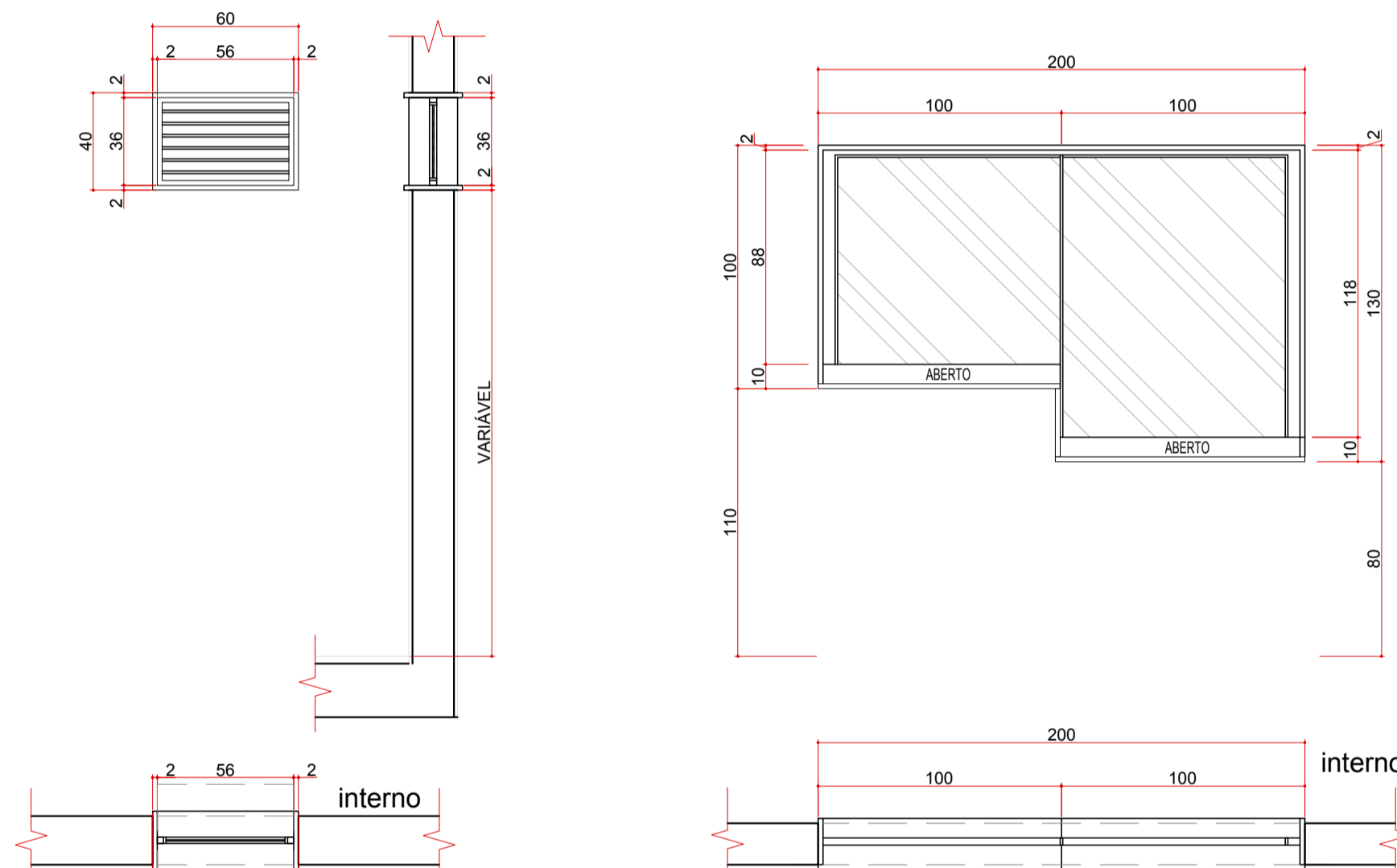

J08 (60x40/VARIÁVEL)

JANELA COM 1 FOLHA DE GRÃO VENEZIANA / REQUADRO EM ALUMÍNIO COM PINTURA ELETROSTÁTICA BRANCA, PERFIS DA LINHA NOVA DA ALCOA OU EQUIVALENTE / VIDRO 6mm TEMPERADO INCOLOR COM PELÍCULA NA COR PRATA, ESPESURA MÍNIMA DE 0,05 mm, ANTI-REFLEXO, COM RETENÇÃO DE LUMINOSIDADE, BLOQUEIO DOS RAIOS SOLARES MÍN. DE 60%, TRANSPARÊNCIA DE NO MÍN. 90% / PETIÓRIL EM GRANITO CINZA ANDORRINHA

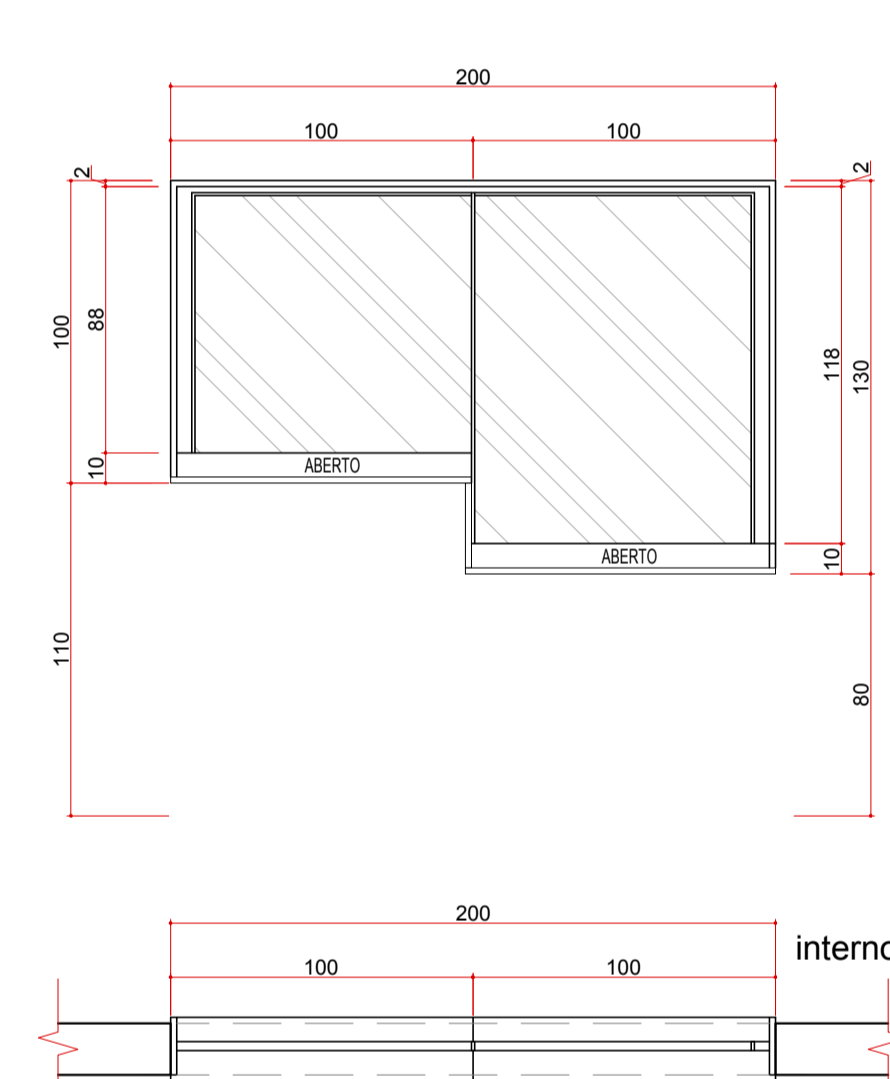

J09 (200x100/130/110/80cm)

JANELA EM ALUMÍNIO QUADRADO COM APOIO E PASSA VOLUMES / APOIO EM 2 NÍVEIS - CONFORME DETALHE REQUADRO EM ALUMÍNIO COM PINTURA ELETROSTÁTICA BRANCA, PERFIS DA LINHA NOVA DA ALCOA OU EQUIVALENTE / VIDRO TEMP 6mm INCOLOR LAFRADO

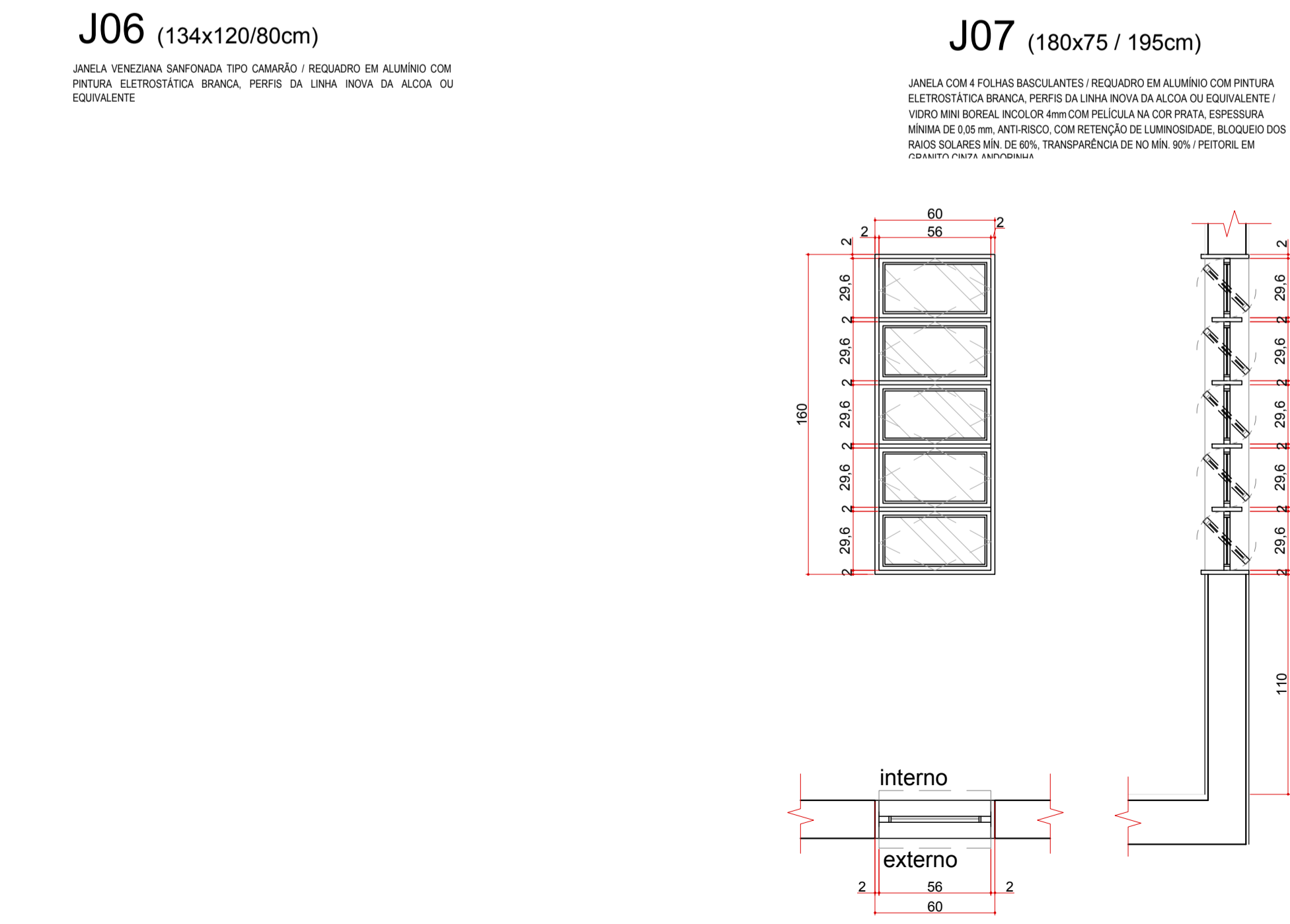

J10 (60x160/110cm)

JANELA COM 5 FOLHAS BASCULANTES / REQUADRO EM ALUMÍNIO COM PINTURA ELETROSTÁTICA BRANCA, PERFIS DA LINHA NOVA DA ALCOA OU EQUIVALENTE / VIDRO 6mm TEMPERADO INCOLOR COM PELÍCULA NA COR PRATA, ESPESURA MÍNIMA DE 0,05 mm, ANTI-REFLEXO, COM RETENÇÃO DE LUMINOSIDADE, BLOQUEIO DOS RAIOS SOLARES MÍN. DE 60%, TRANSPARÊNCIA DE NO MÍN. 90% / PETIÓRIL EM GRANITO CINZA ANDORRINHA

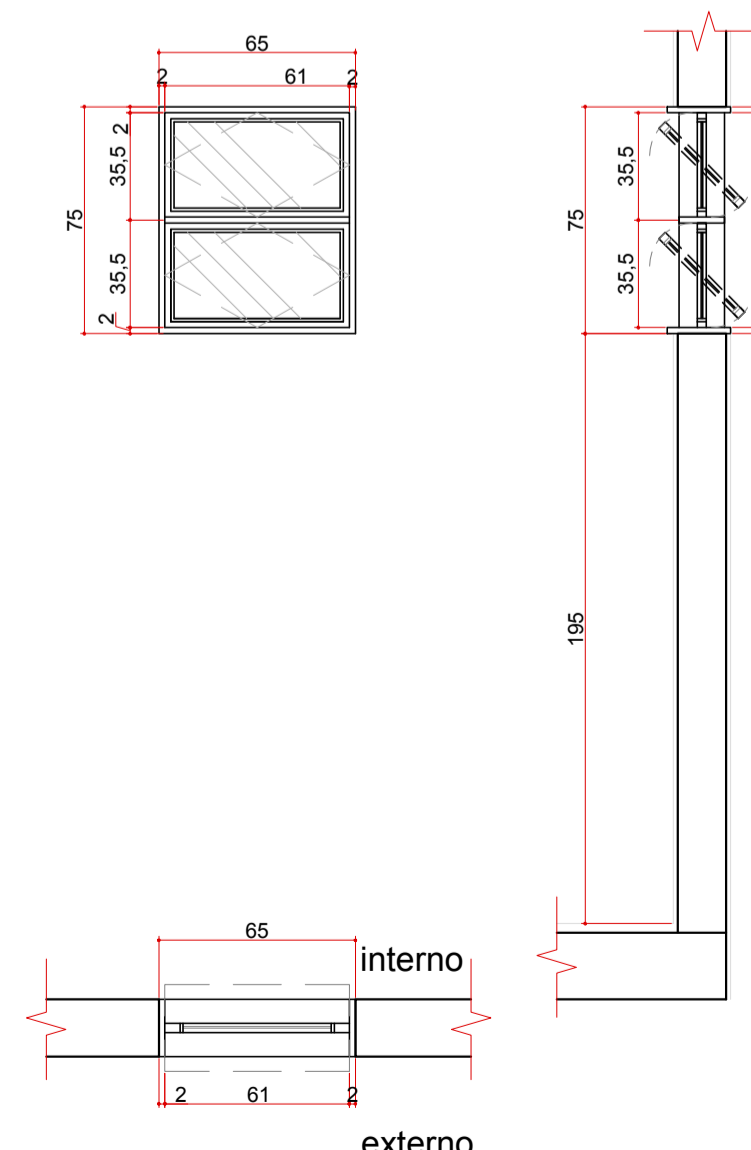

J11 (65x75 / 195cm)

JANELA COM 2 FOLHAS BASCULANTES / REQUADRO EM ALUMÍNIO COM PINTURA ELETROSTÁTICA BRANCA, PERFIS DA LINHA NOVA DA ALCOA OU EQUIVALENTE / VIDRO MINI BORSAL INCOLOR 4mm COM PELÍCULA NA COR PRATA, ESPESURA MÍNIMA DE 0,05 mm, ANTI-REFLEXO, COM RETENÇÃO DE LUMINOSIDADE, BLOQUEIO DOS RAIOS SOLARES MÍN. DE 60%, TRANSPARÊNCIA DE NO MÍN. 90% / PETIÓRIL EM GRANITO CINZA ANDORRINHA

REVISÃO	DESCRIÇÃO	DATA	DESENHO
R00	EMISSÃO INICIAL	20/03/2020	
R01	REVISÃO CONFORME PARECER 60105932020	14/08/2020	

APROVAÇÕES

PROPRIETÁRIO: MUNICÍPIO DE JOINVILLE
 RESPONSÁVEL TÉCNICO: **GUILHERME SILVEIRA DE OLIVEIRA** 00492851905
 Assinado de forma digital por GUILHERME SILVEIRA DE OLIVEIRA 00492851905
 Dados: 2020.12.02.17:55:03 -0100
 GUILHERME SILVEIRA DE OLIVEIRA
 CREA/SC: 126956-9

ENGEPLANTI
 PROJETOS E SUPERVISÃO
 Rua Cristóvão Nunes Pires, 110 - Centro - Florianópolis - SC
 Empresa Registrada no Conselho de Engenharia, Arquitetura e Urbanismo - CREA/SC
 Fone: (48) 3022-1100 - E-mail: contato@engeplanti.com.br

PROPRIETÁRIO: MUNICÍPIO DE JOINVILLE
 EDIFICAÇÃO: E.M. DOM JAIME DE BARROS CÂMARA
 INSCRIÇÃO IMOBILIÁRIA: 13.31.03.83.0233

ENDEREÇO: RUA JOÃO EBERT, 696, COMASA, JOINVILLE-SC

PROJETO: ARQUITETÔNICO
 ARQUIVO: 204-18_AHQ_PE_317_DET_ESQUADRIAS 2.801
 DATA: 14/08/2020

CONTEÚDO: DETALHES - ESQUADRIAS (JANELAS)
 ETAPA: EXECUTIVO
 ESCALA: INDICADA
 FOLHA: ARQ17/39

Engenplanti Consultoria Ltda. | CREA nº 163388-0 | CNPJ 23.002.667/0001-29
 Rua Cristóvão Nunes Pires, Nº 110 | CEP 88010-120 - Florianópolis | Fone: (48) 99969-3345 | E-mail: guilherme@engeplanti.com.br

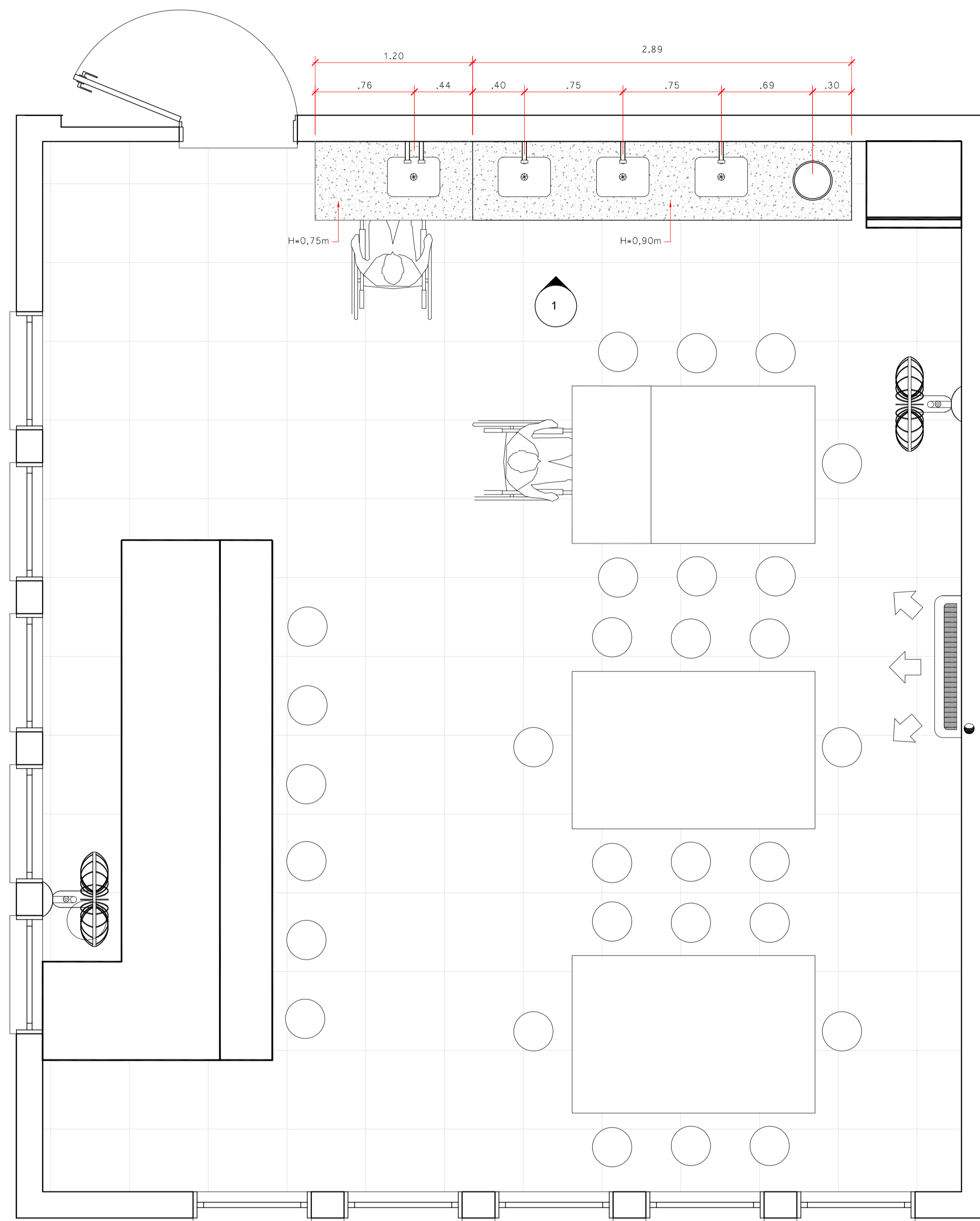

DETALHAMENTO LABORATÓRIO DE CIÊNCIAS
1:25

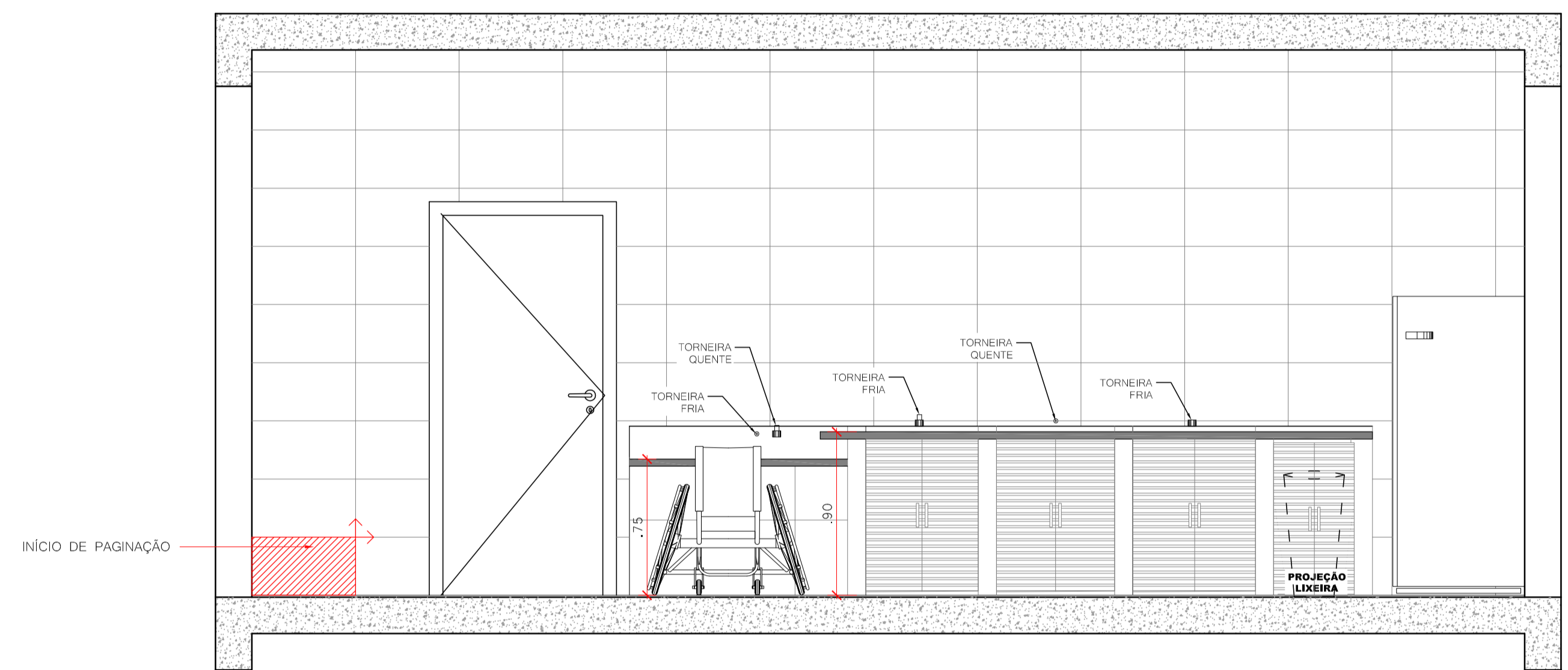

VISTA 1 LABORATÓRIO DE CIÊNCIAS
1:25

QUADRO DE REVISÕES			
REVISÃO	DESCRIÇÃO	DATA	DESENHO
R01	EMISSIONAL	20/03/2020	

APROVAÇÕES	PROPRIETÁRIO	MUNICÍPIO DE JOINVILLE 83.168.623/0001-10	RESPONSÁVEL TÉCNICO	GUILHERME SILVEIRA DE OLIVEIRA 00492851905 CREA/SC: 126956-9
	 ENGEPLANTI PROJETOS E SUPERVISÃO <small>Rua Cristóvão Nunes Pires, 110 - Centro - Florianópolis - SC Fone: (48) 3022-6677 - E-mail: eng@engeplanti.com.br</small>		 Prefeitura de Joinville <small>Equipe Técnica da Empresa GUILHERME SILVEIRA DE OLIVEIRA ENGENHEIRO CIVIL CREA/SC: 126956-9</small>	
PROPRIETÁRIO	MUNICÍPIO DE JOINVILLE			
EDIFICAÇÃO	E.M. DOM JAIME DE BARROS CÂMARA	INSCRIÇÃO IMOBILIÁRIA	13.31.03.83.0233	
ENDEREÇO	RUA JOÃO EBERT, 696, COMASA, JOINVILLE-SC			
PROJETO	ARQUITETÔNICO	ARQUIVO	20-01-ARQ_FE_018_DET_LABORATÓRIO	
CONTÉUDO	DETALHAMENTOS - LABORATÓRIO DE CIÊNCIAS	ETAPA	EXECUTIVO	
		ESCALA	INDICADA	
			ARQ18/39	

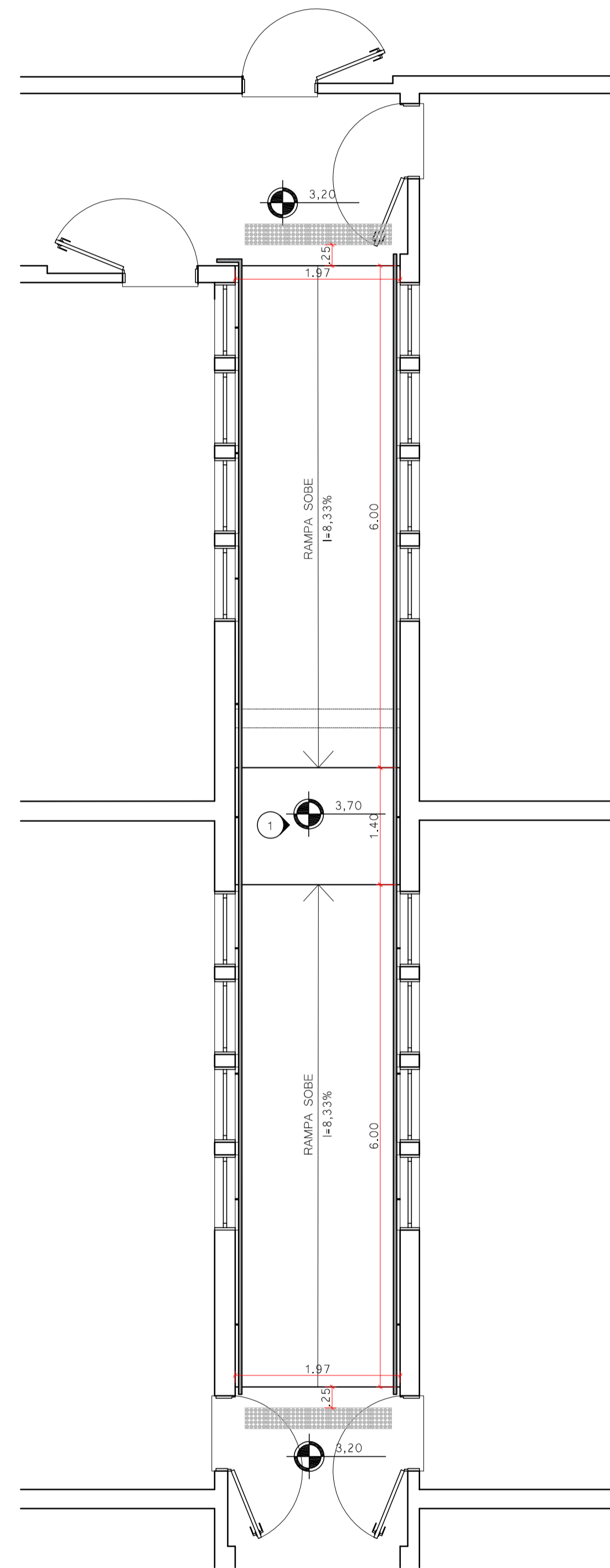

DETALHAMENTO RAMPA - PAVTO SUPERIOR
1:50

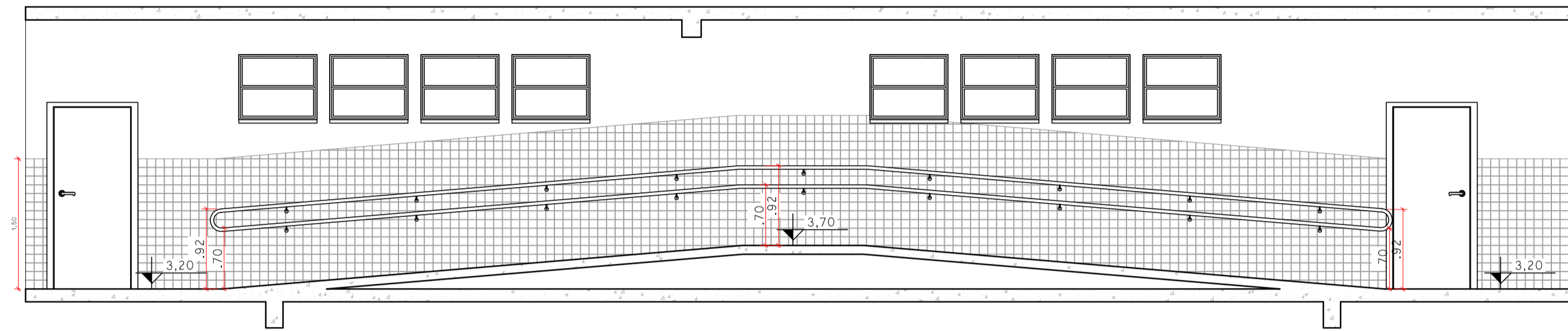

VISTA 1 RAMPA PAVTO SUPERIOR
1:50

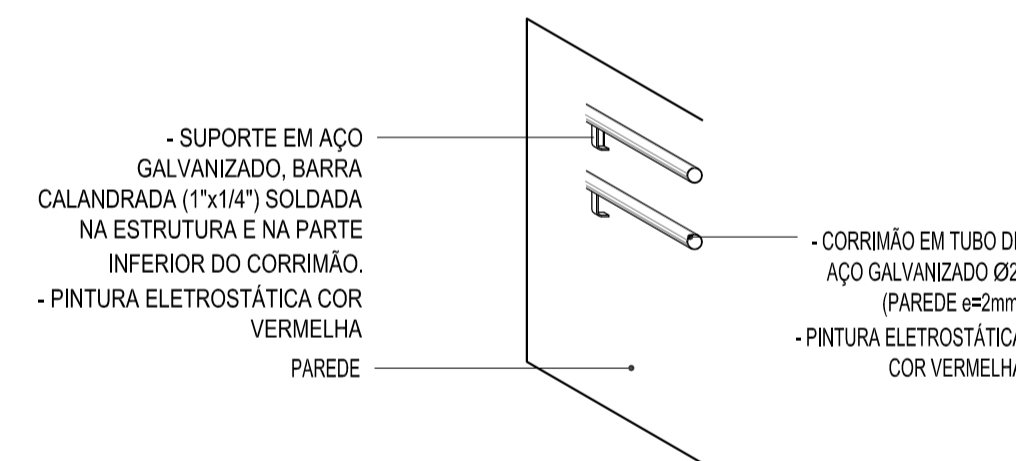

PERSPECTIVA - FIXAÇÃO DO CORRIMÃO NA PAREDE SEM ESCALA

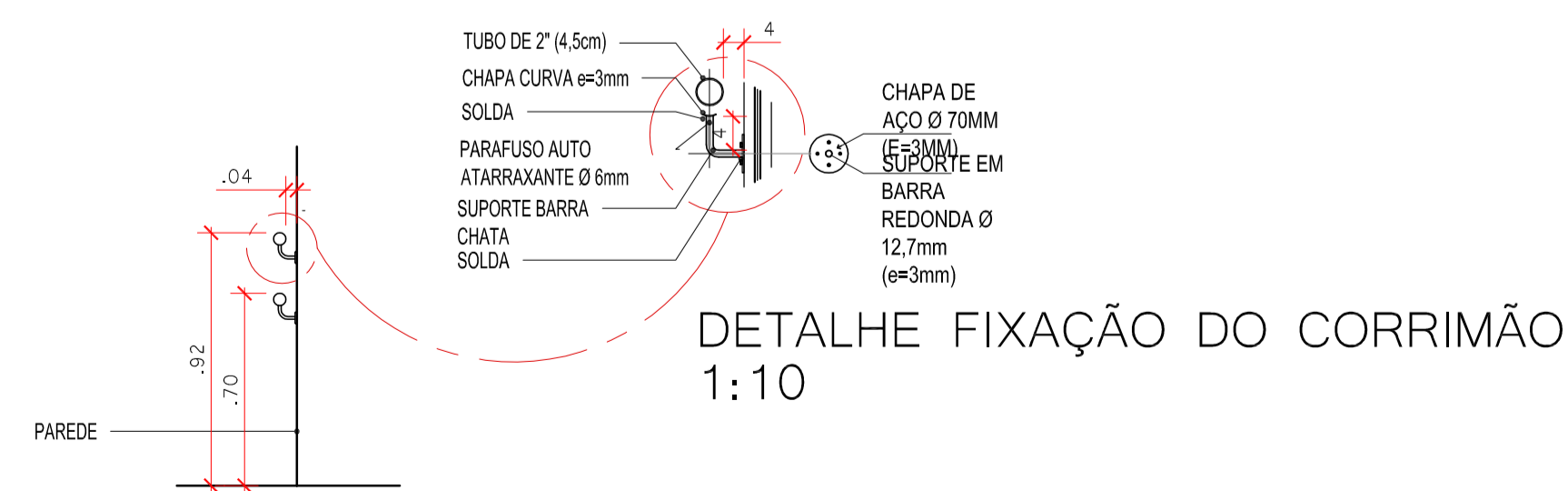

DETALHE FIXAÇÃO DO CORRIMÃO
1:10

CORTE - FIXAÇÃO DO CORRIMÃO NA PAREDE
1:25

QUADRO DE REVISÕES			
REVISÃO	DESCRIÇÃO	DATA	DESENHO
R01	EMISSÃO INICIAL	20/03/2020	

 ENGEPLANTI PROJETOS E SUPERVISÃO <small>Rua Cristóvão Nunes Pires, Nº 110 - Jardim Primavera - 131 Estado: São Paulo - CEP: 13.131-000 - Fone: (48) 99959-3345 E-mail: guilherme@engeplanti.com.br</small>		 Prefeitura de Joinville <small>Assinado de forma digital por GUILHERME SILVEIRA DE OLIVEIRA:00492851905 Data: 2020.12.07 17:56:49 -03'00'</small> GUILHERME SILVEIRA DE OLIVEIRA CREA/SC: 126956-9	
---	--	---	--

PROPRIETÁRIO	MUNICÍPIO DE JOINVILLE 83.168.623/0001-10	RESPONSÁVEL TÉCNICO	GUILHERME SILVEIRA DE OLIVEIRA:00492851905 Data: 2020.12.07 17:56:49 -03'00'
--------------	--	---------------------	---

PROPRIETÁRIO	MUNICÍPIO DE JOINVILLE	RESPONSÁVEL TÉCNICO	GUILHERME SILVEIRA DE OLIVEIRA:00492851905 Data: 2020.12.07 17:56:49 -03'00'
--------------	------------------------	---------------------	---

EDIFICAÇÃO	E.M. DOM JAIME DE BARROS CÂMARA	INSCRIÇÃO IMOBILIÁRIA	13.31.03.83.0233
------------	---------------------------------	-----------------------	------------------

PROJETO	ARQUITETÔNICO	ARQUIVO	13148_ARQ_PL_011_DET_NMPAVTO	DATA	20/03/2020
CONTÉUDO	DETALHAMENTOS - RAMPA PAVTO SUPERIOR	ETAPA	EXECUTIVO	FOLHA	ARQ19/39
		ESCALA	INDICADA		

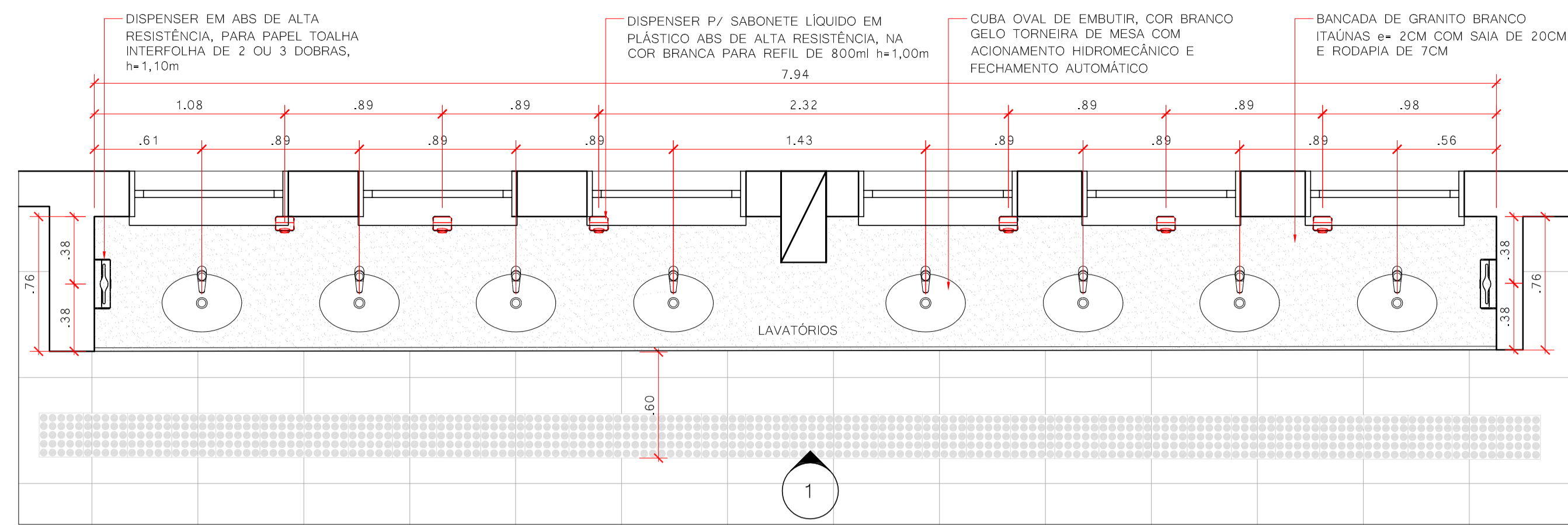

DETALHAMENTO LAVATÓRIOS - TÉRREO
1:25

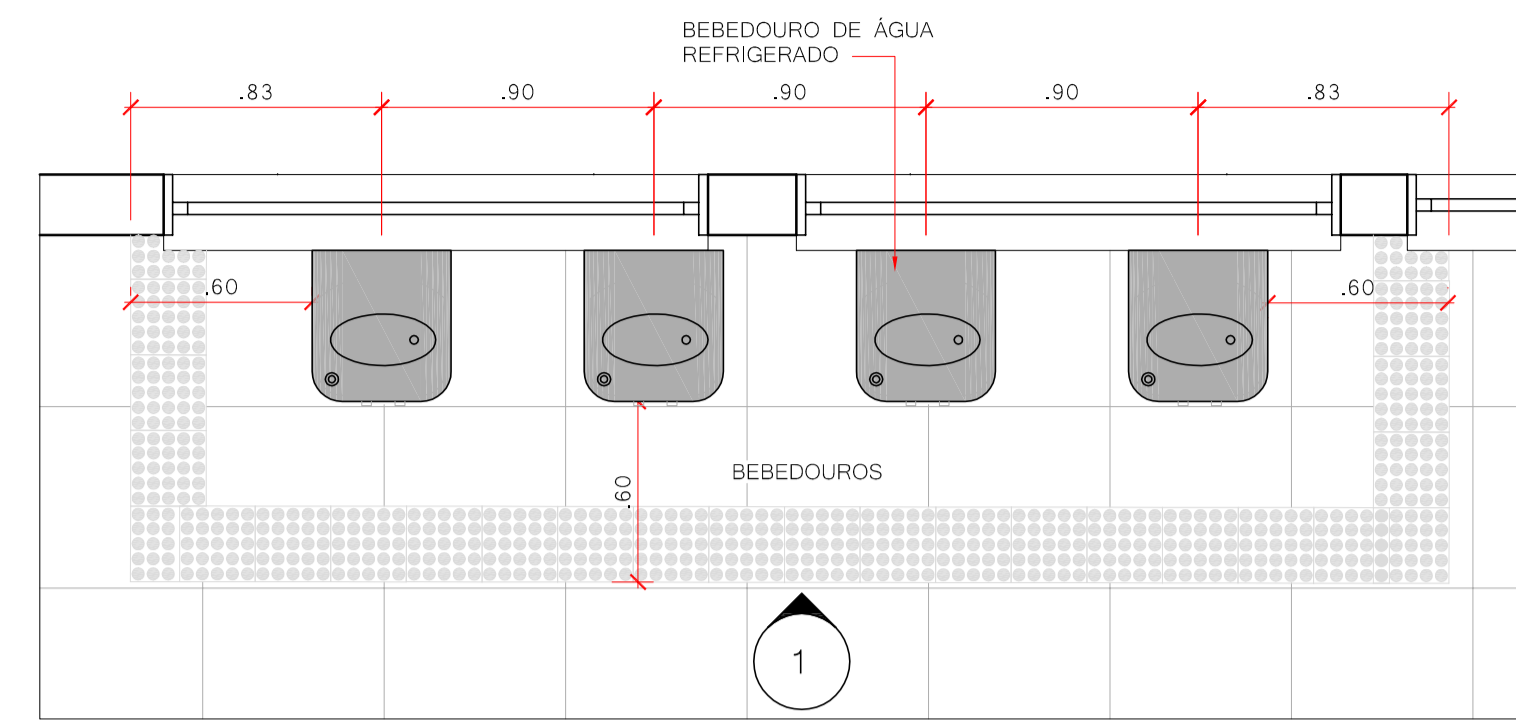

DETALHAMENTO BEBEDOUROS - TÉRREO
1:25

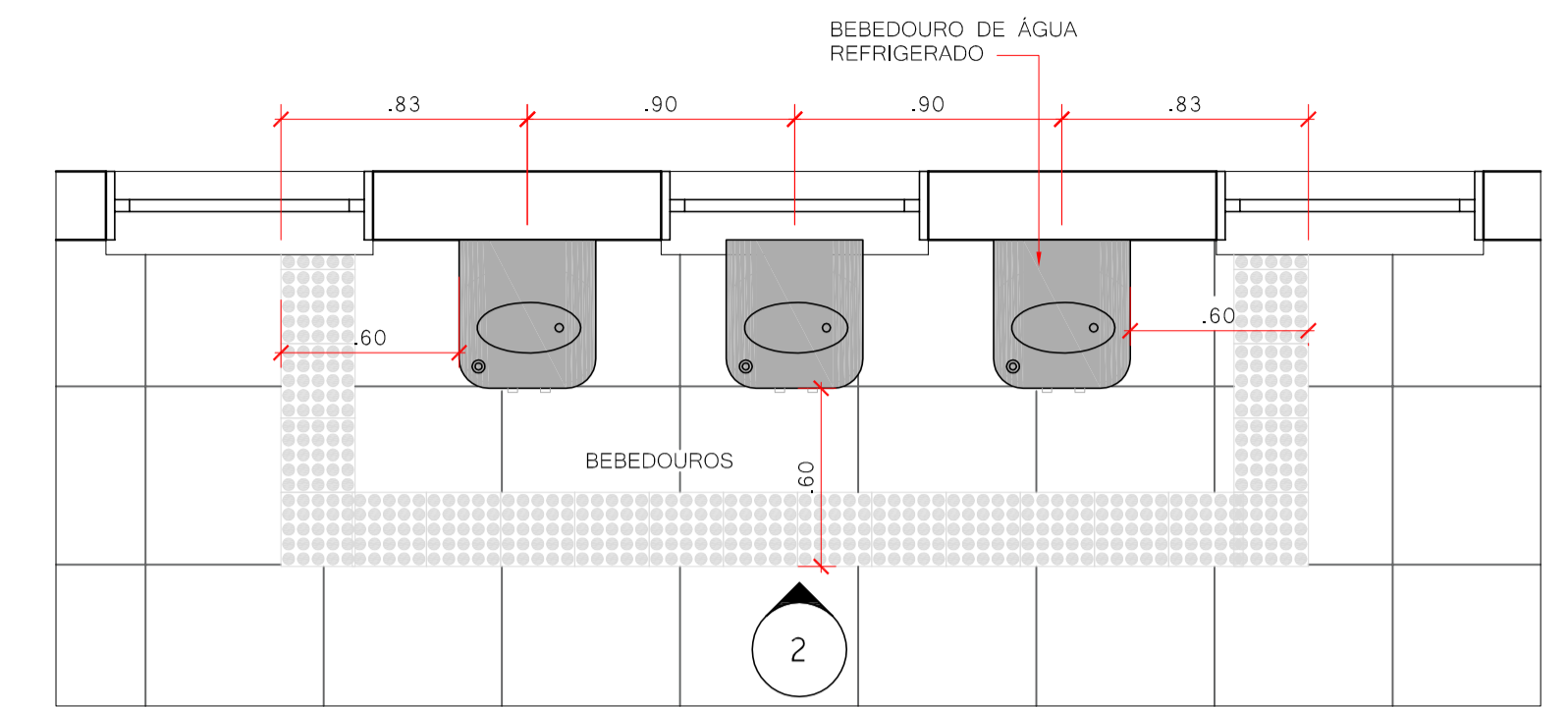

DETALHAMENTO BEBEDOUROS - SUPERIOR
1:25

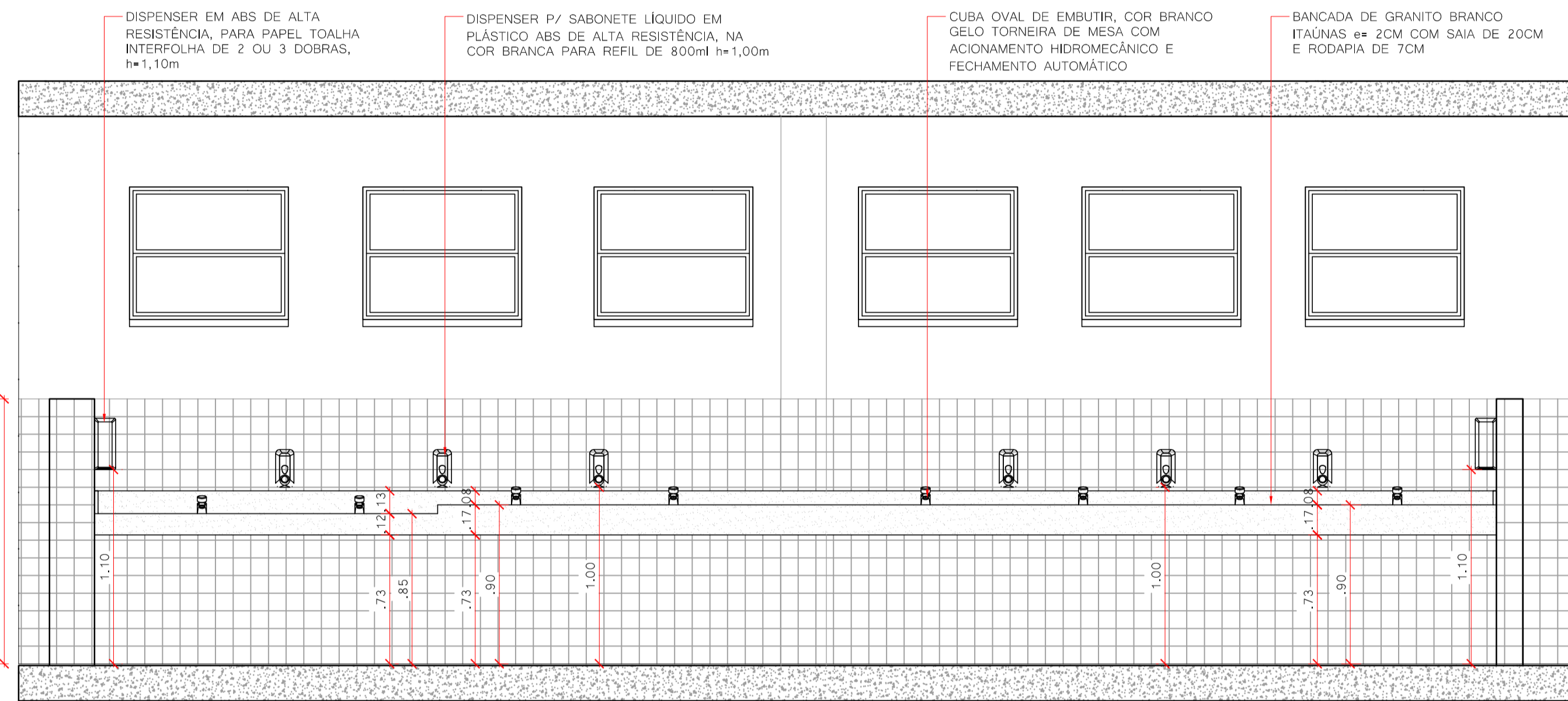

VISTA 1 LAVATÓRIOS - TÉRREO
1:25

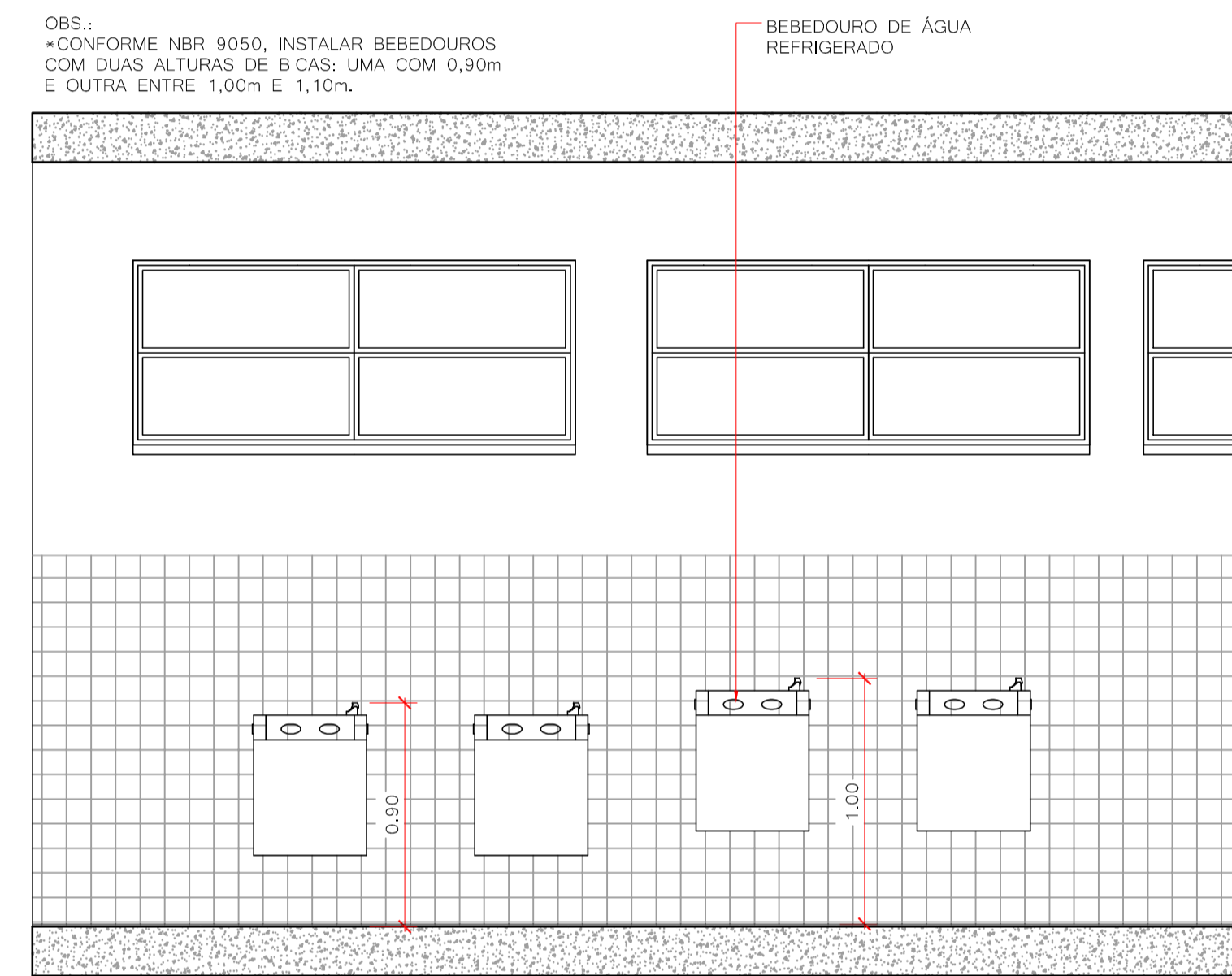

VISTA 1 BEBEDOUROS - TÉRREO
1:25

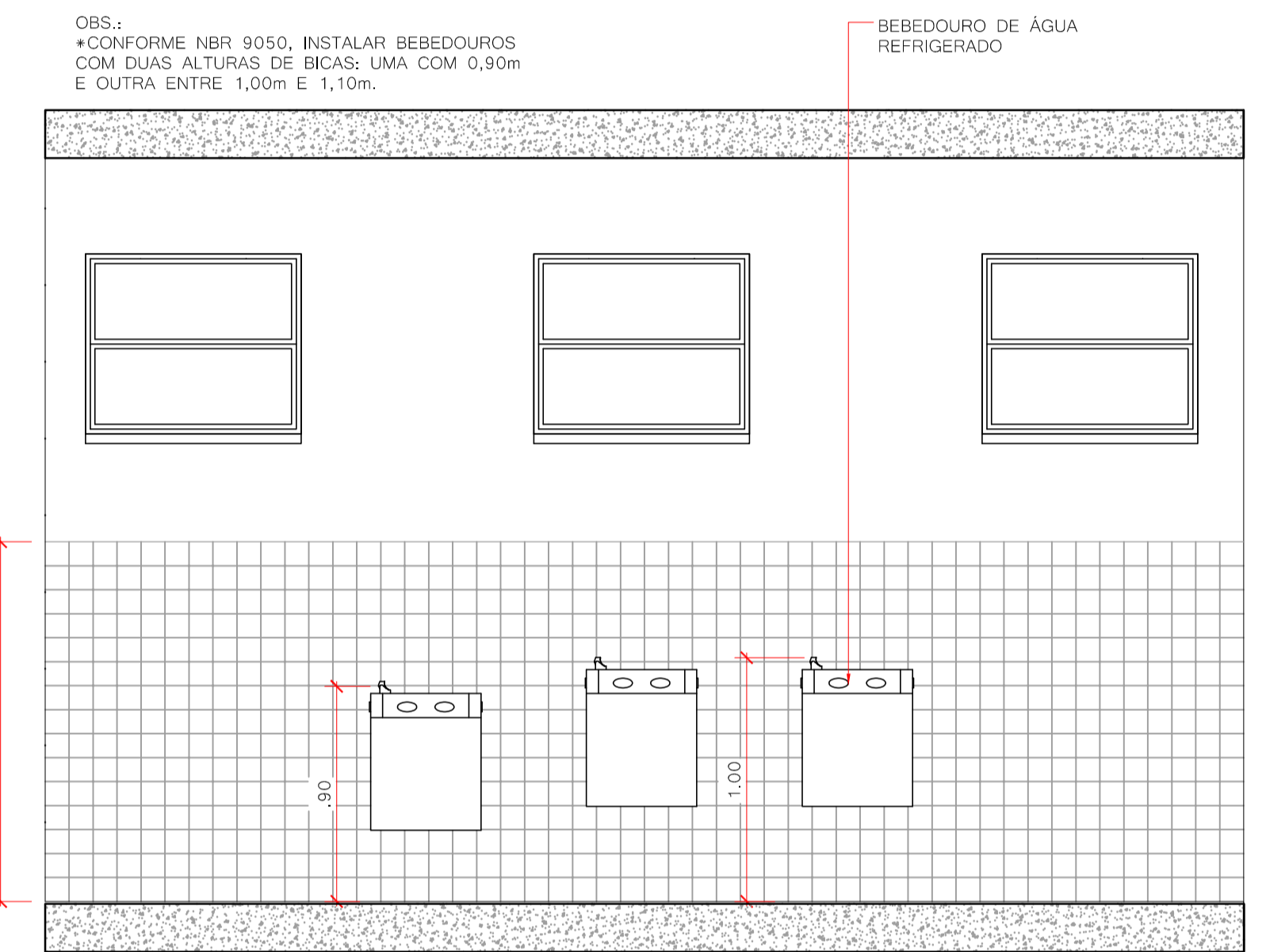

VISTA 2 BEBEDOUROS - SUPERIOR
1:25

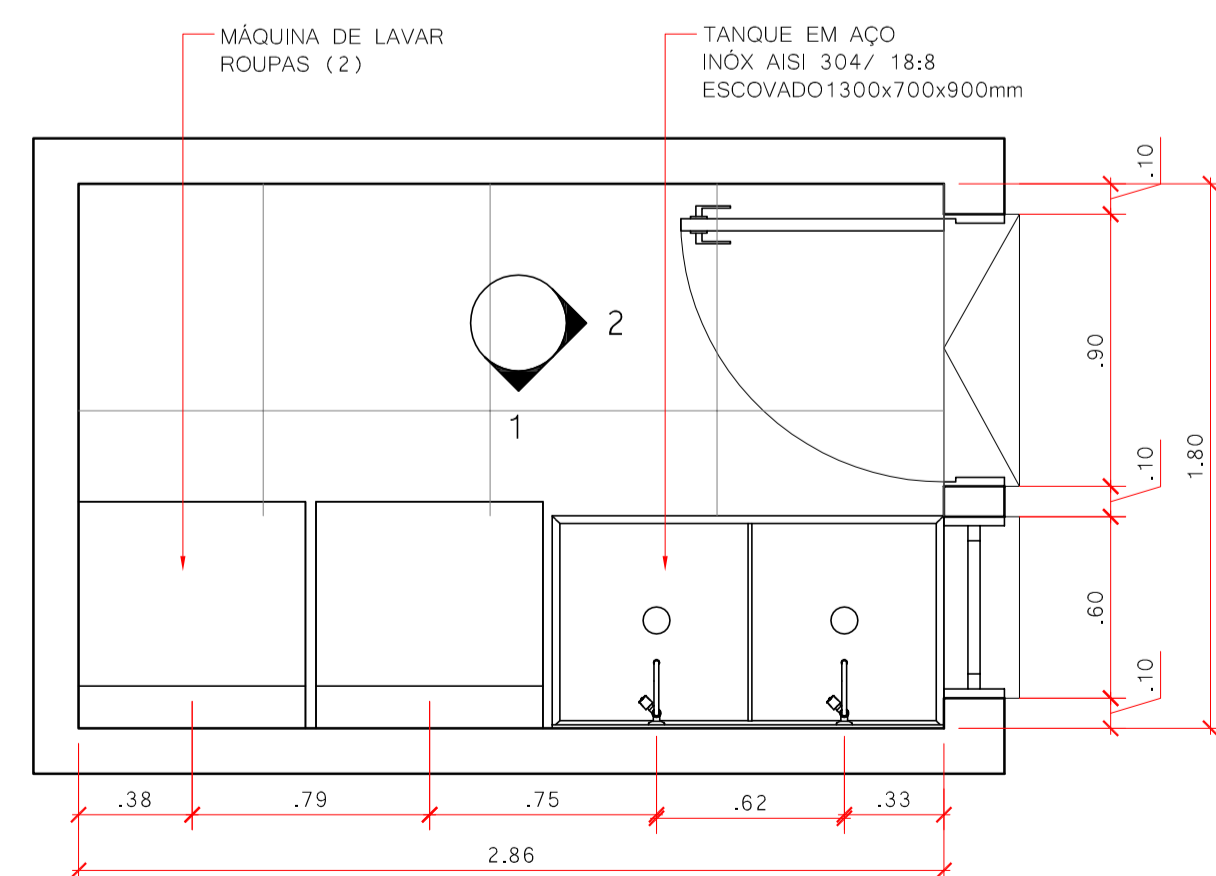

DETALHAMENTO LAVANDERIA - TÉRREO
1:25

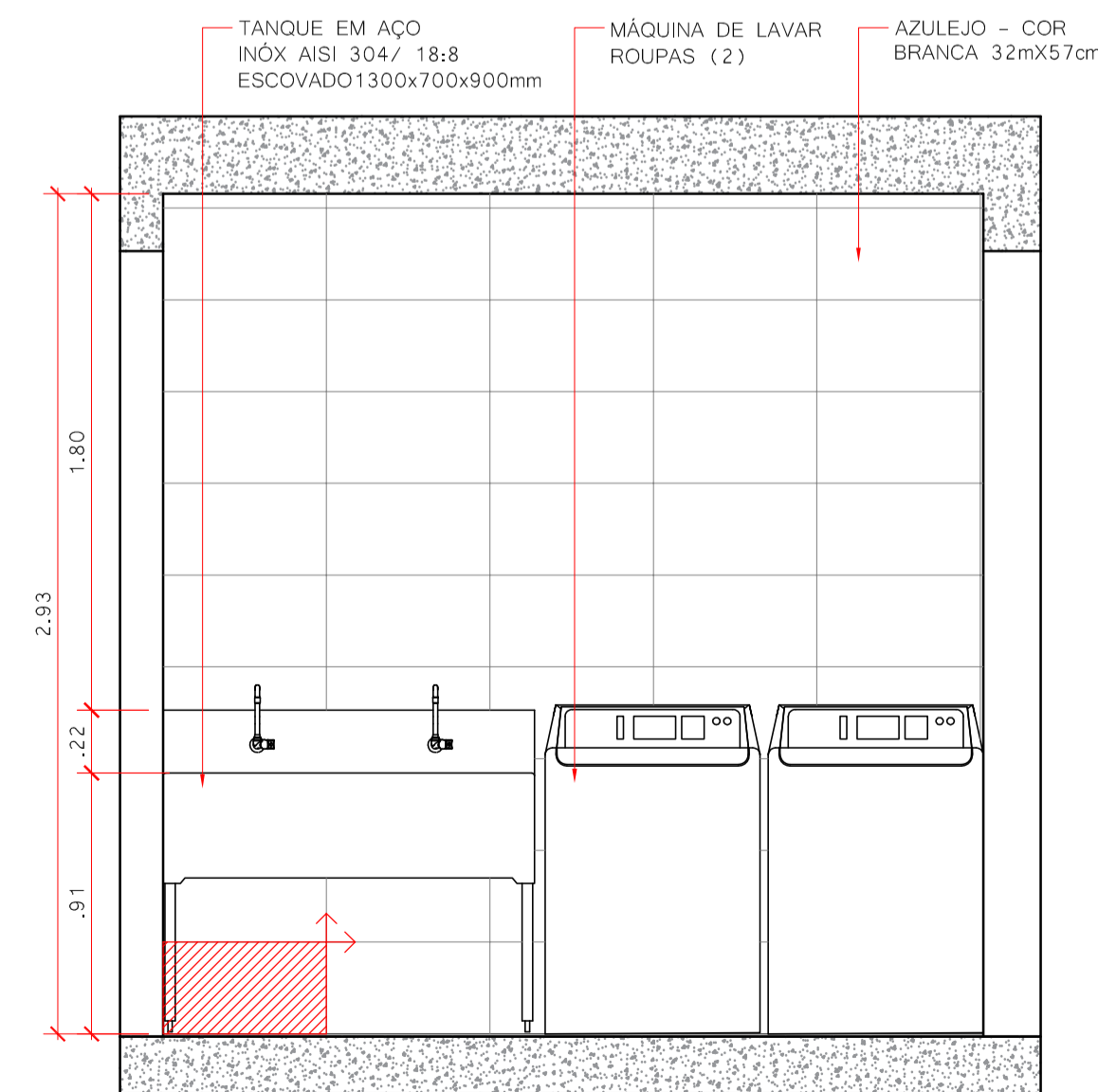



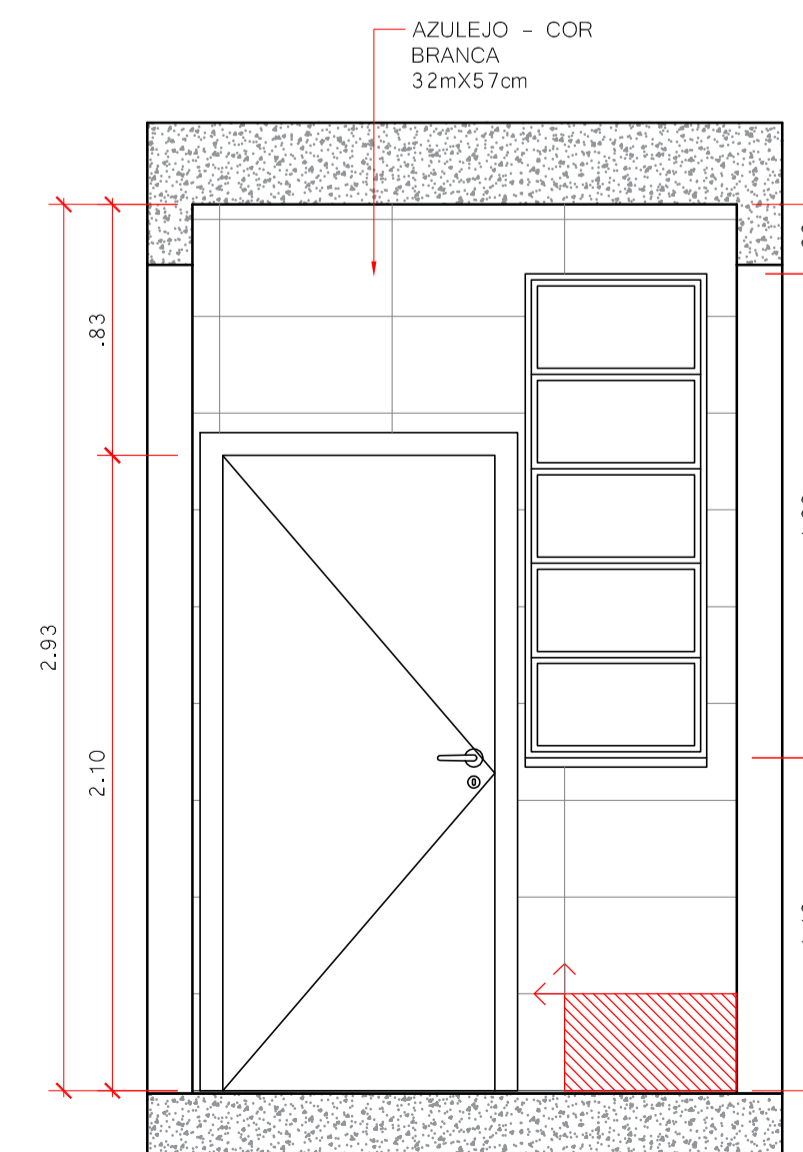



VISTA 1 LAVANDERIA - TÉRREO



VISTA 2 LAVANDERIA - TÉRREO

QUADRO DE REVISÕES		DATA	DESENHO
REVISÃO	DESCRIÇÃO		
R0	EMIÇÃO INICIAL	20/03/2020	

APROVAÇÕES	PROPRIETÁRIO	MUNICÍPIO DE JOINVILLE 83.168.623/0001-10	RESPONSÁVEL TÉCNICO	GUILHERME SILVEIRA DE OLIVEIRA.00492851905 Assinado de forma digital por GUILHERME SILVEIRA DE OLIVEIRA.00492851905 Criado em 20/03/2020 12:57:26 -03'00'
	PROPRIETÁRIO	E.M. DOM JAIME DE BARROS CÂMARA	EQUIPE TÉCNICA DA EMPRESA	GUILHERME SILVEIRA DE OLIVEIRA ENGENHEIRO CIVIL CREA/SC: 126956-9
EDIFICAÇÃO		RUA JOÃO EBERT, 696, COMASA, JOINVILLE-SC	 	
PROJETO		ARQUITETÔNICO		
CONTEÚDO		DETALHAMENTOS - BEBEDOUROS, LAVATÓRIOS E LAVANDERIA		
ARQUIVO		01m_Arq_02_Sol_Lavanderia_Lavatórios e Bebedouros.dwg		
ESTADO		EXECUTIVO		
ESCALA		INDICADA		
FOLHA		ARQ20/39		

Engoplant Consultoria Ltda. | CREA nº 163388-0 | CNPJ 23.002.667/0001-29
Rua Cristóvão Nunes Pires, nº 110 | CEP 88010-120 - Florianópolis | Fone: (48) 99959-3345 | E-mail: guilherme@engeplanti.com.br

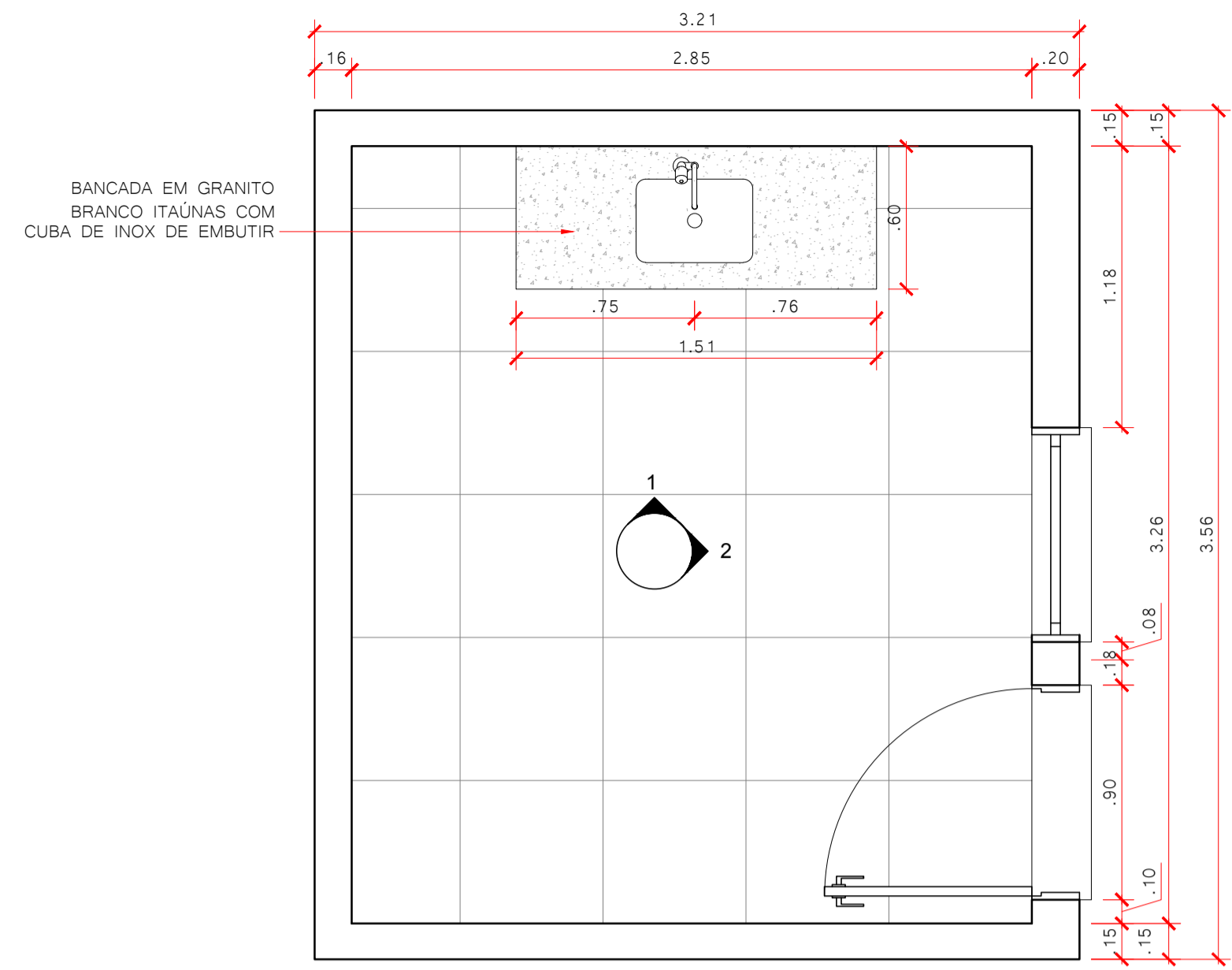

DETALHAMENTO - CONVIVÊNCIA TERCEIROS
1:25

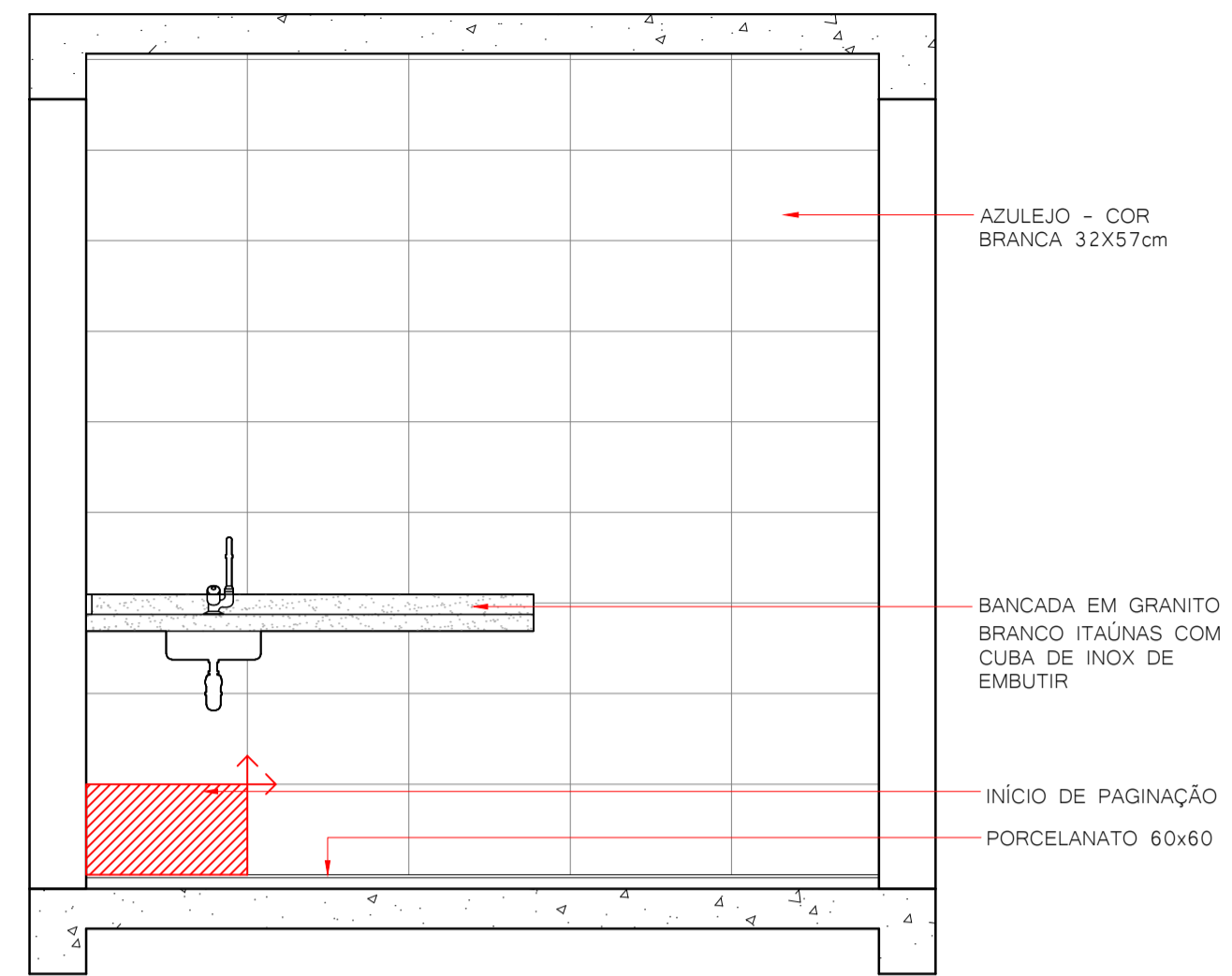

VISTA 01- CONVIVÊNCIA TERCEIROS
1:25

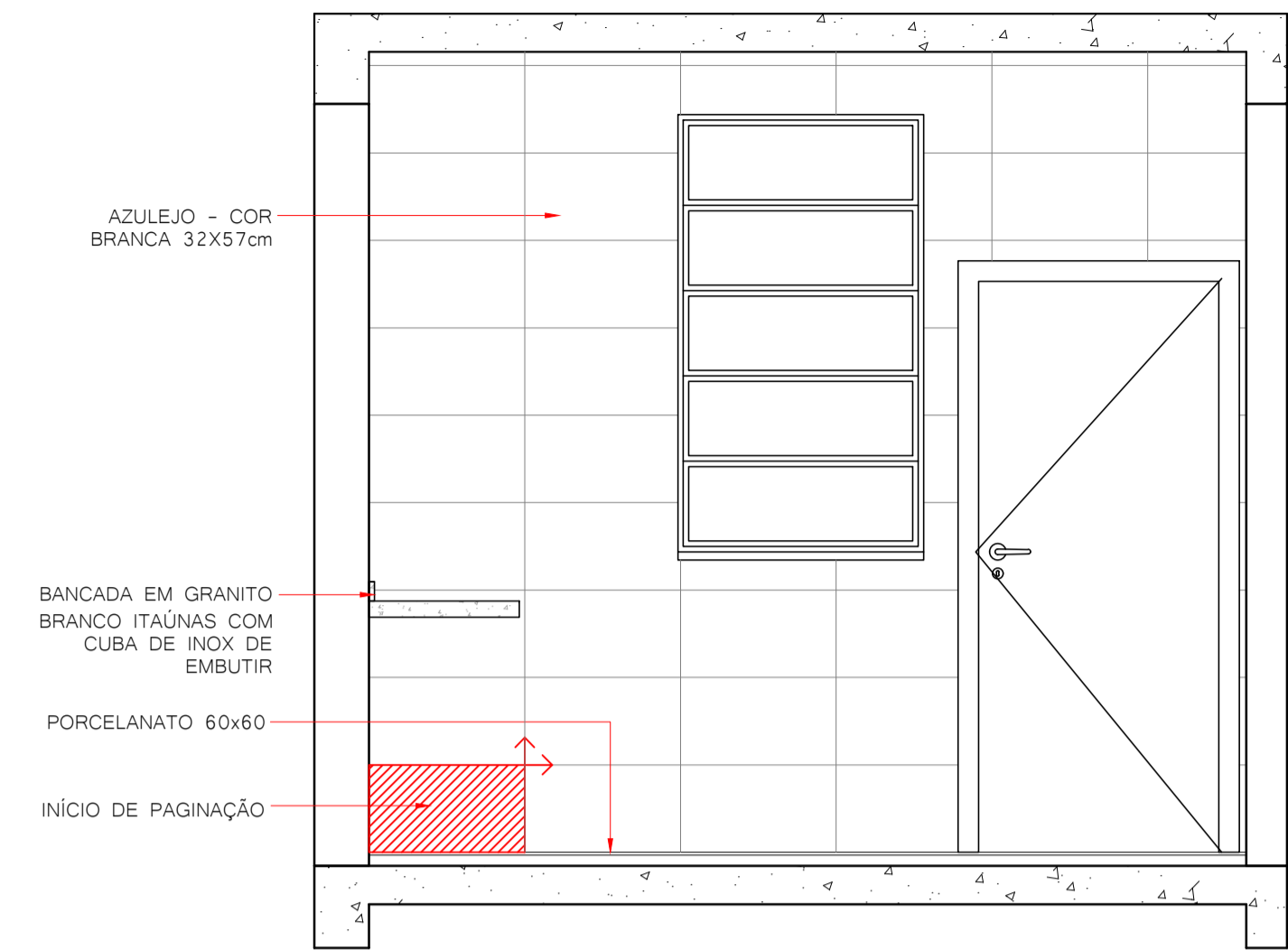

VISTA 02- CONVIVÊNCIA TERCEIROS
1:25

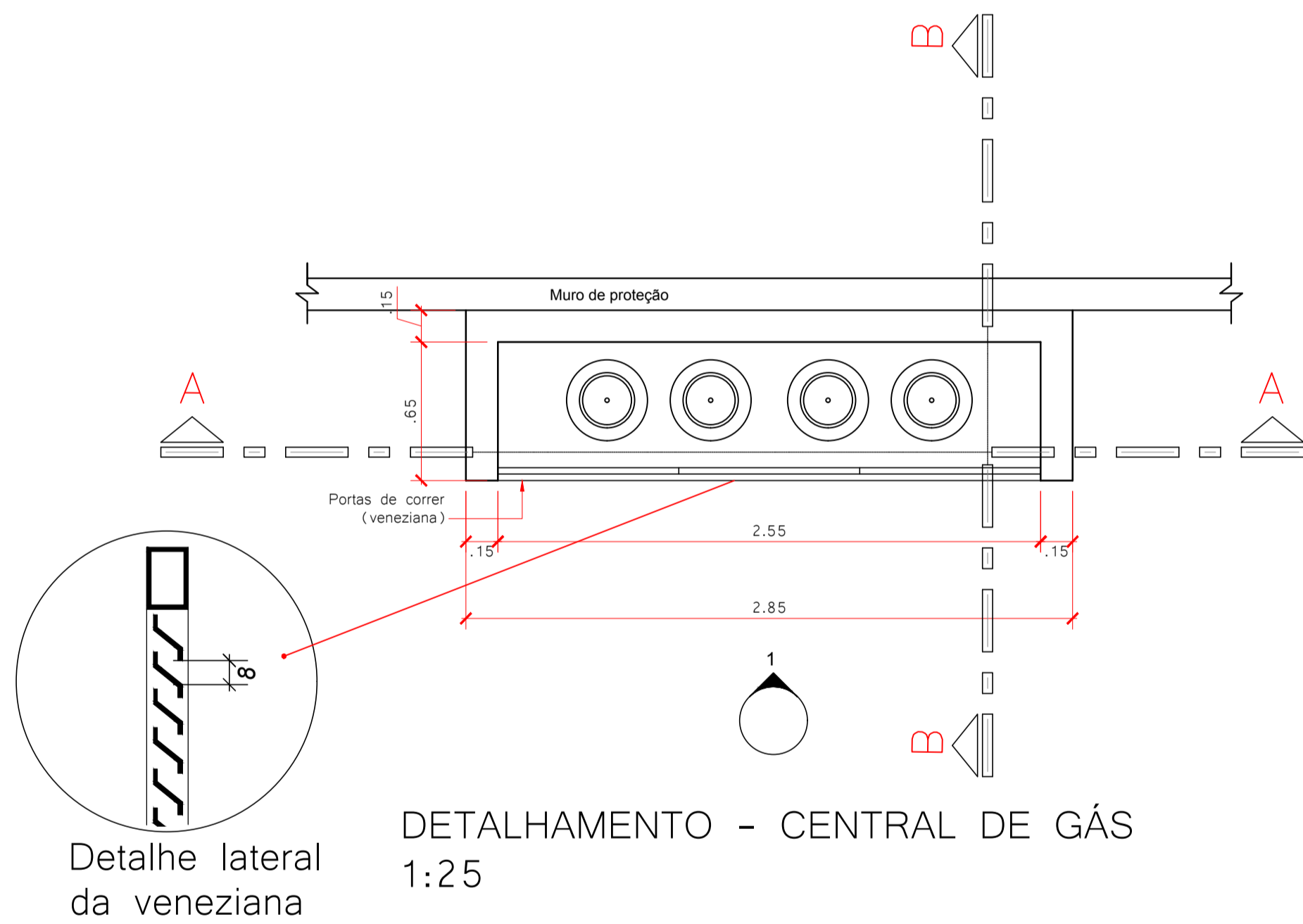

Detalhe lateral da veneziana

DETALHAMENTO - CENTRAL DE GÁS
1:25

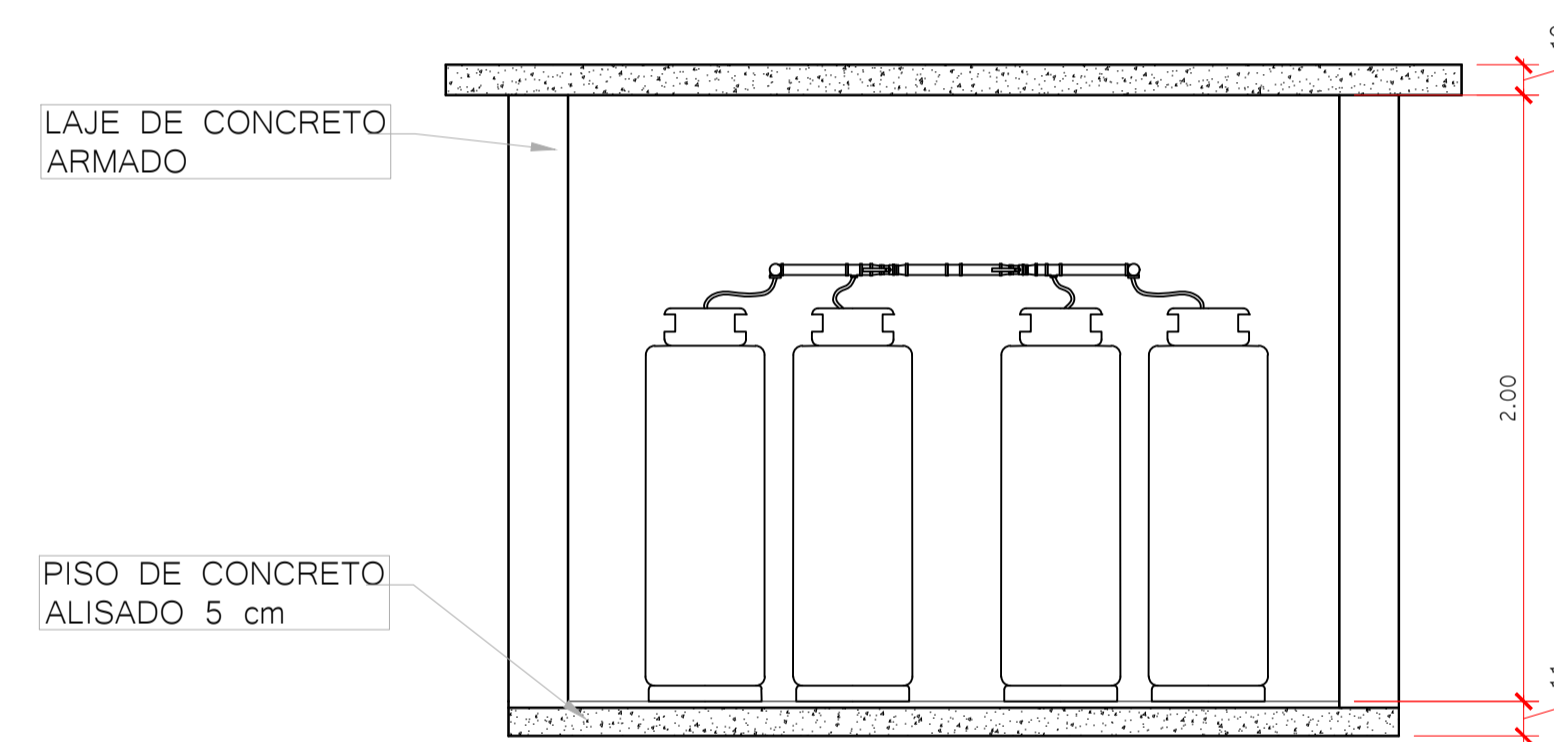

CORTE AA - CENTRAL DE GÁS
1:25

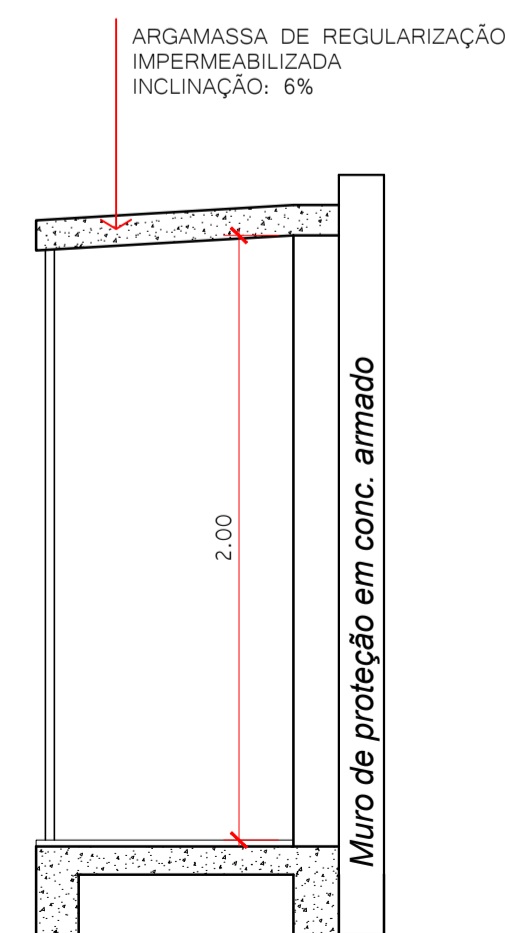

CORTE BB - CENTRAL DE GÁS
1:25

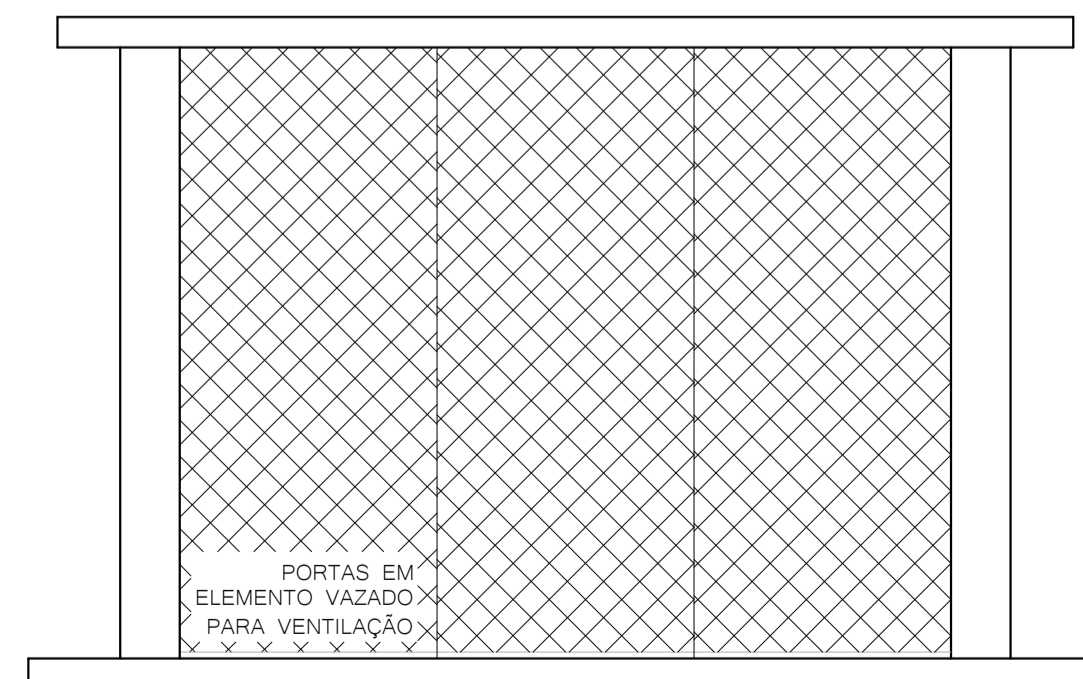

VISTA 1 - CENTRAL DE GÁS
1:25

QUADRO DE REVISÕES			
REVISÃO	DESCRIÇÃO	DATA	DESENHO
01	EMISSÃO INICIAL	20/03/2020	

APROVAÇÕES	PROPRIETÁRIO	MUNICÍPIO DE JOINVILLE 83.169.623/0001-10	RESPONSÁVEL TÉCNICO	GUILHERME SILVEIRA DE OLIVEIRA-00492851905 Assinado de forma digital por GUILHERME SILVEIRA DE OLIVEIRA-00492851905 Criado em 2020.12.07 13:36:44 -03'00' GUILHERME SILVEIRA DE OLIVEIRA CREA/SC: 126956-9
	 ENGEPLANTI PROJETOS E SUPERVISÃO <small>Rua Engenheiro Nelson Pires, 100 - Centro - Joinville - SC Faltas Engenheiro Nelson Pires Centro, 2º andar - Joinville - SC Fone: (48) 91228277 - Email: nelson@engeplanti.com.br</small>		 GUILHERME SILVEIRA DE OLIVEIRA ENGENHEIRO CIVIL CREA/SC: 126956-9	
EDIFICAÇÃO		E.M. DOM JAIME DE BARROS CÂMARA	INSCRIÇÃO IMOBILIÁRIA 13.31.03.83.0233	
ENDERECO		RUA JOÃO EBERT, 696, COMASA, JOINVILLE-SC		
PROJETO	ARQUITETÔNICO	ARQUIVO	204-19_ARQ2_FE_021_DET_CONVIVENCIA_TERCEIROS_E_CENTRAL_DE_GAS-00	Data 20/03/2020
CONTÉUDO	DETALHAMENTOS - CONVIVÊNCIA TERCEIROS E CENTRAL DE GÁS	ETAPA	EXECUTIVO	FOLHA ARQ21/39
ESCALA		INDICADA		

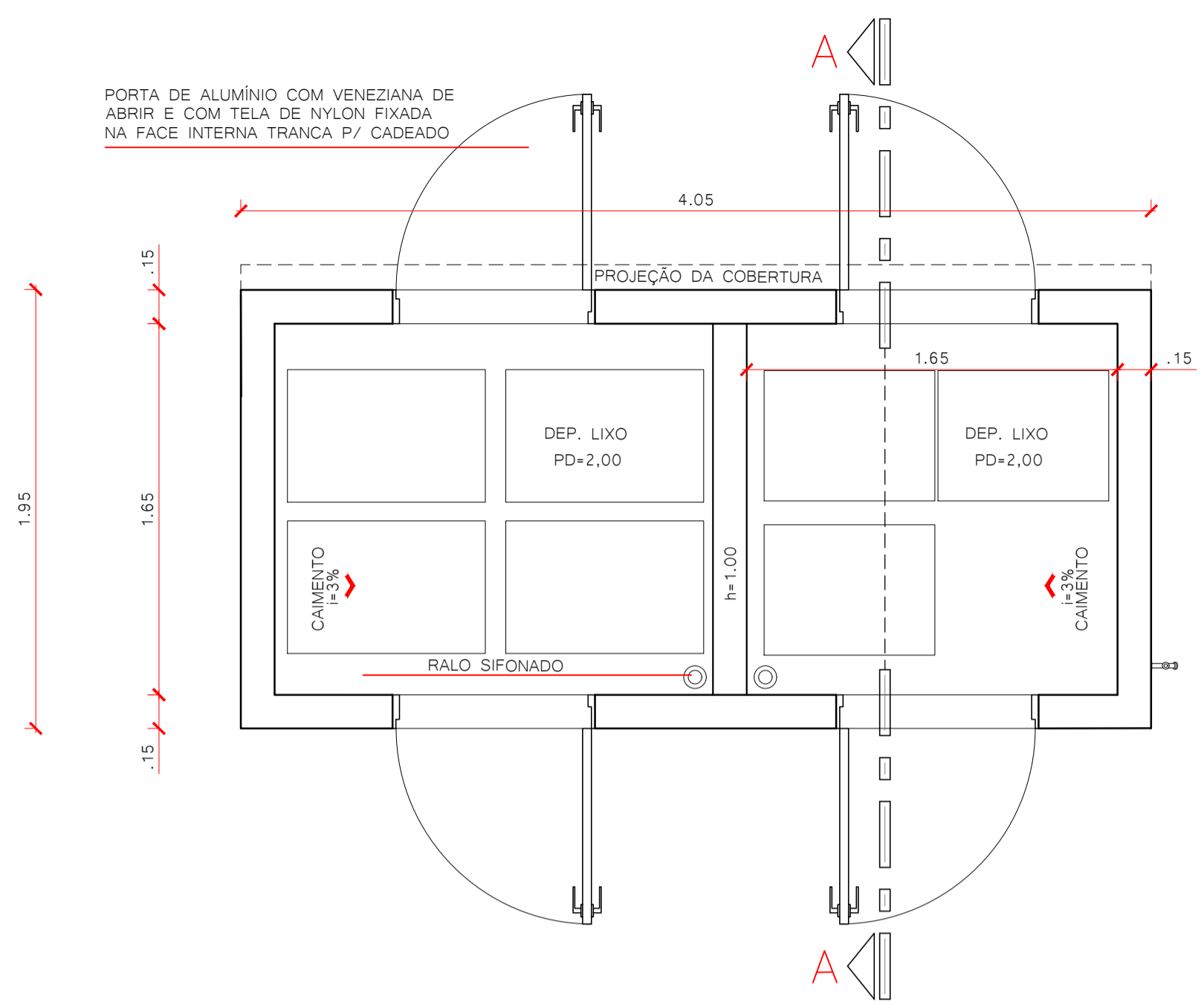

DETALHAMENTO DEP. DE LIXO 1:25

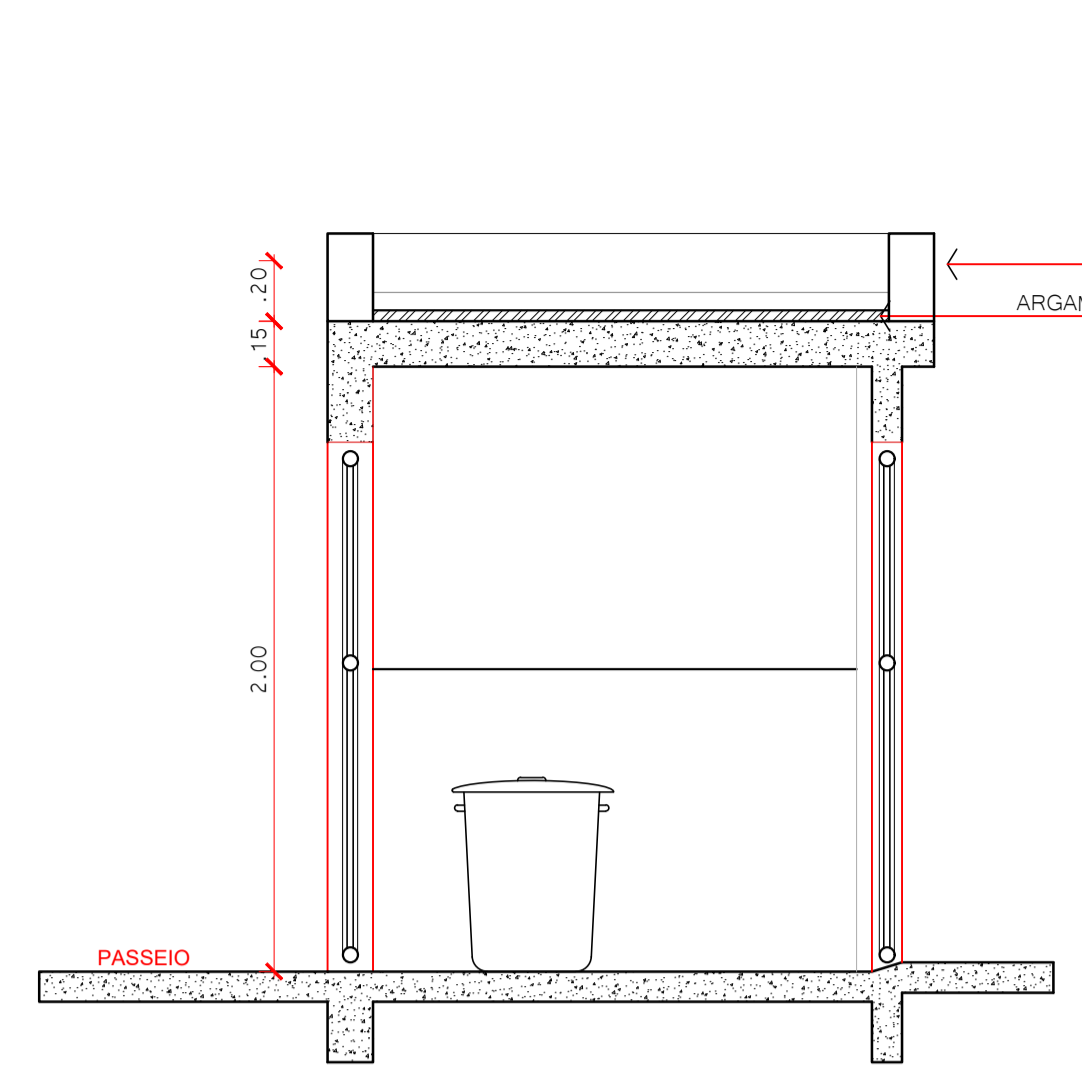

CORTE AA 1:25

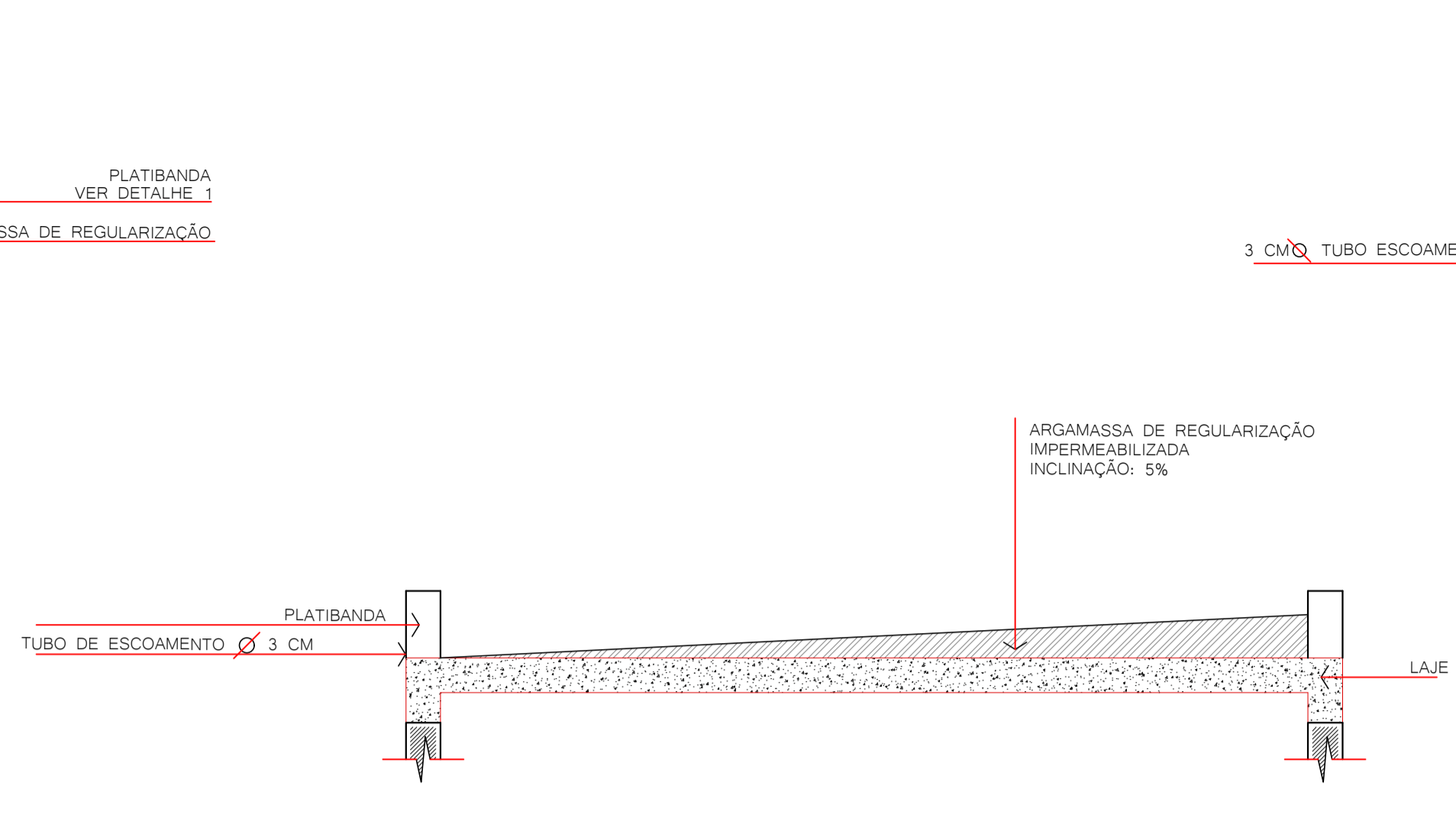

DETALHE 01 - COBERTURA DEP. DE LIXO 1:25

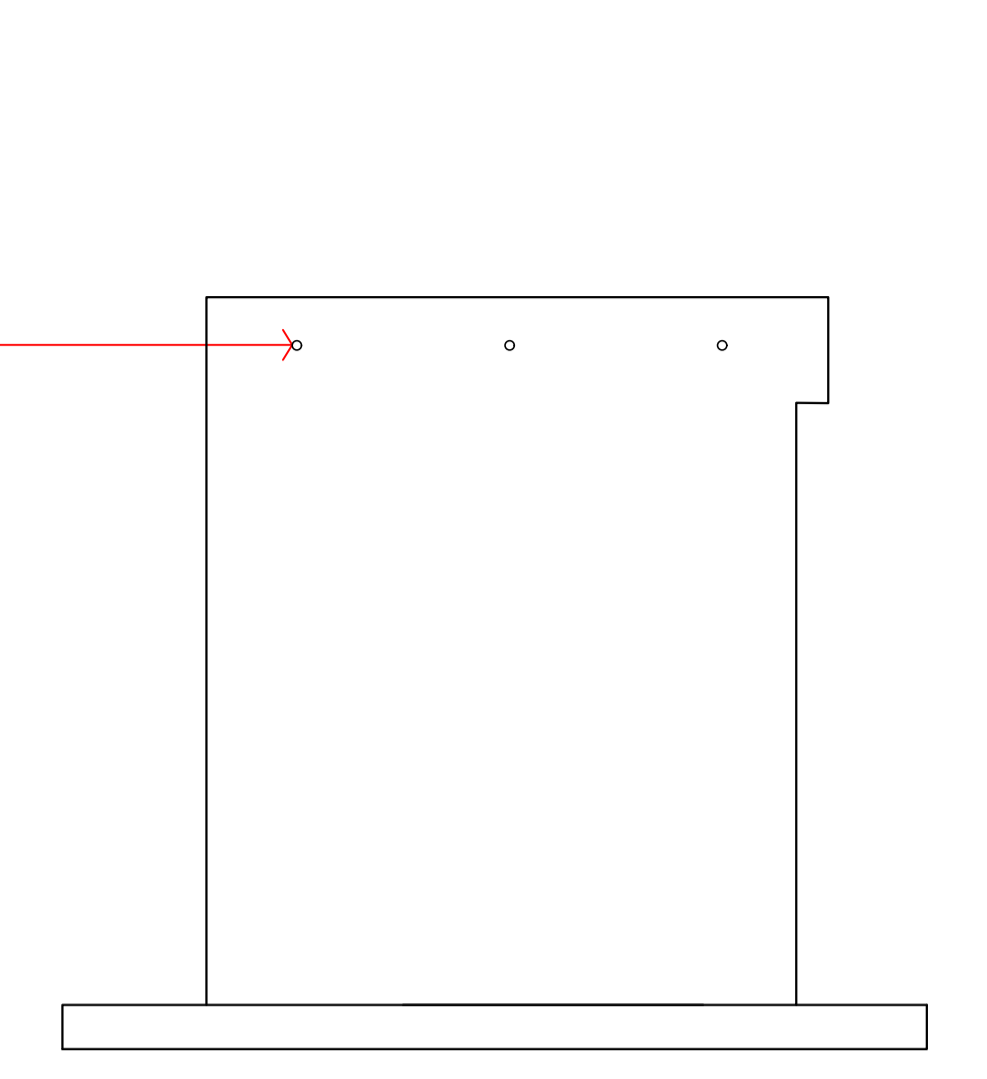

VISTA LATERAL - DEP. DE LIXO 1:25

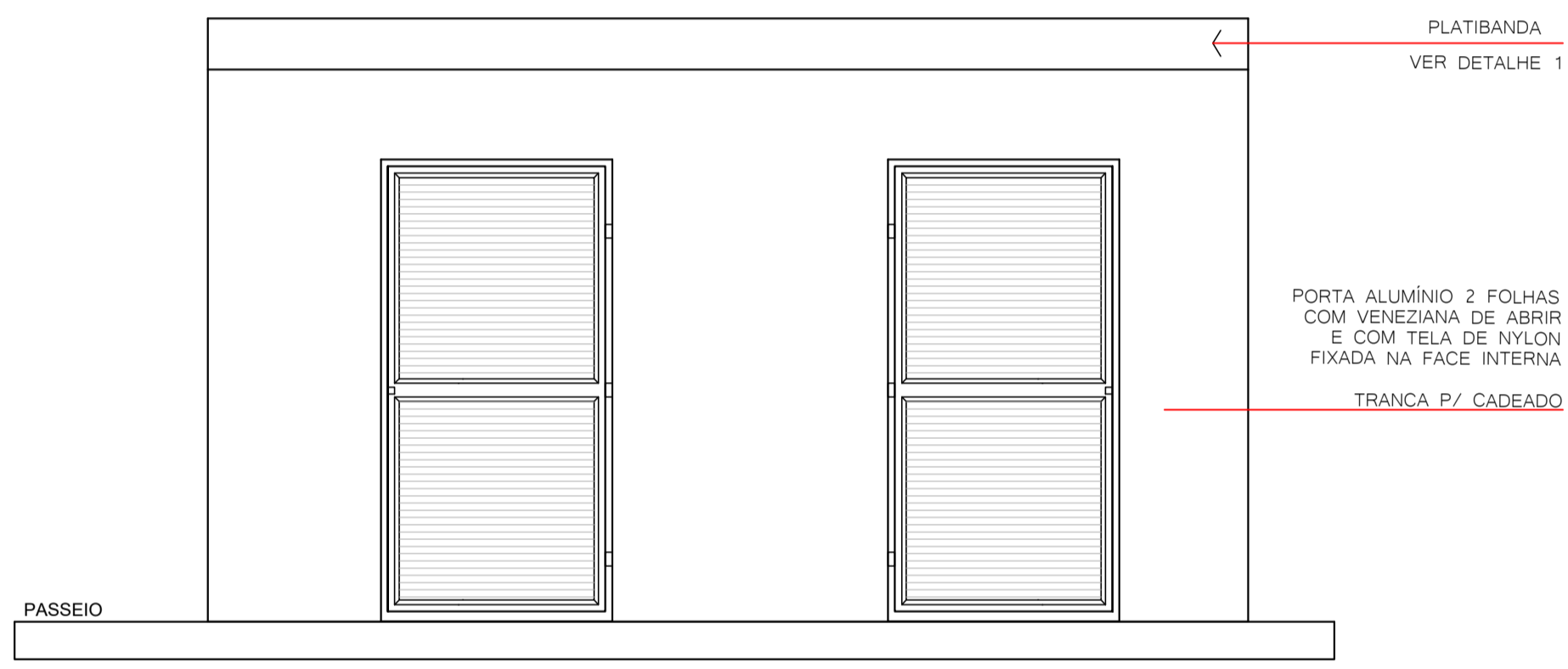

VISTA FRONTAL - DEP. DE LIXO 1:25

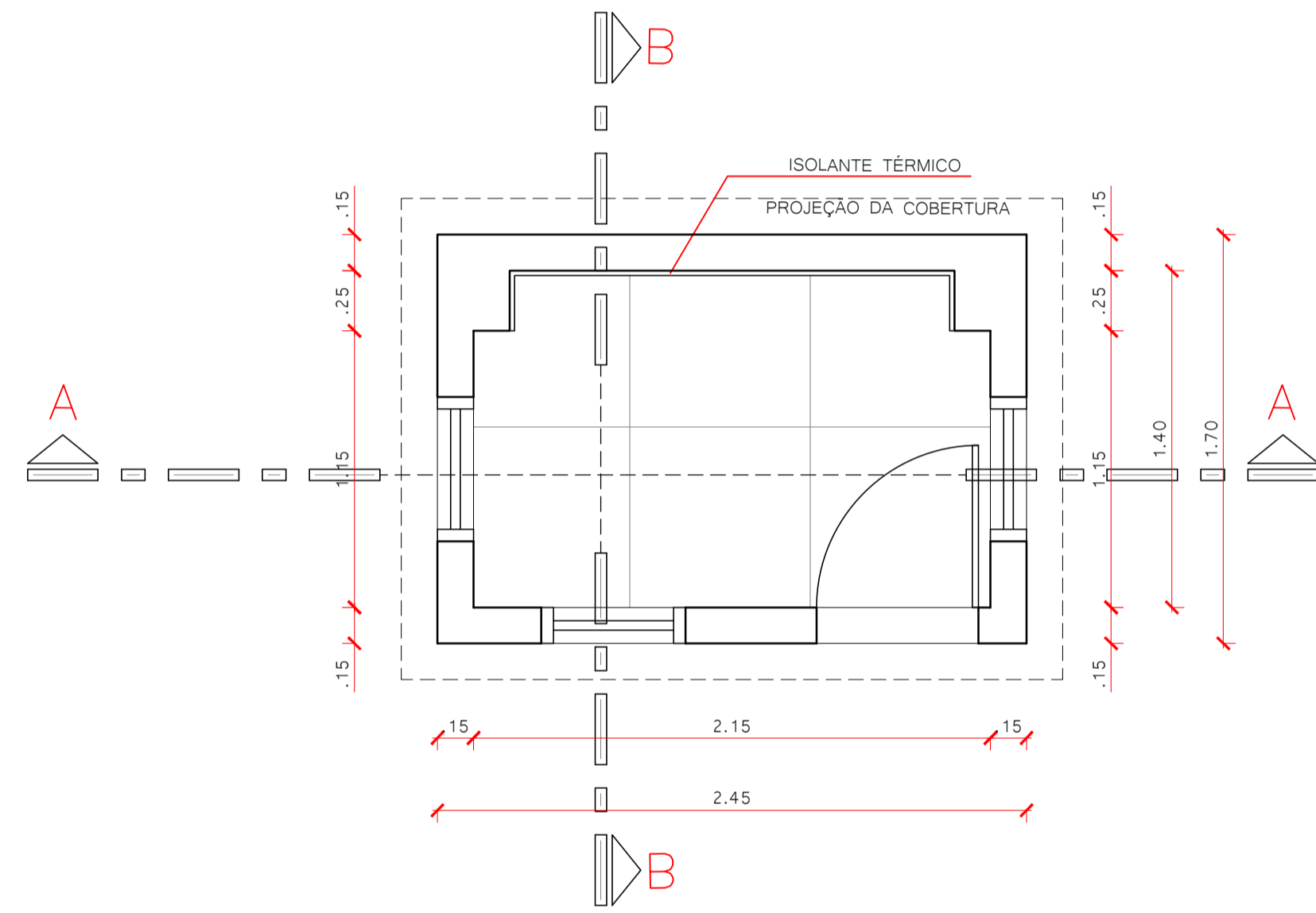

DETALHAMENTO SUBESTAÇÃO 1:25

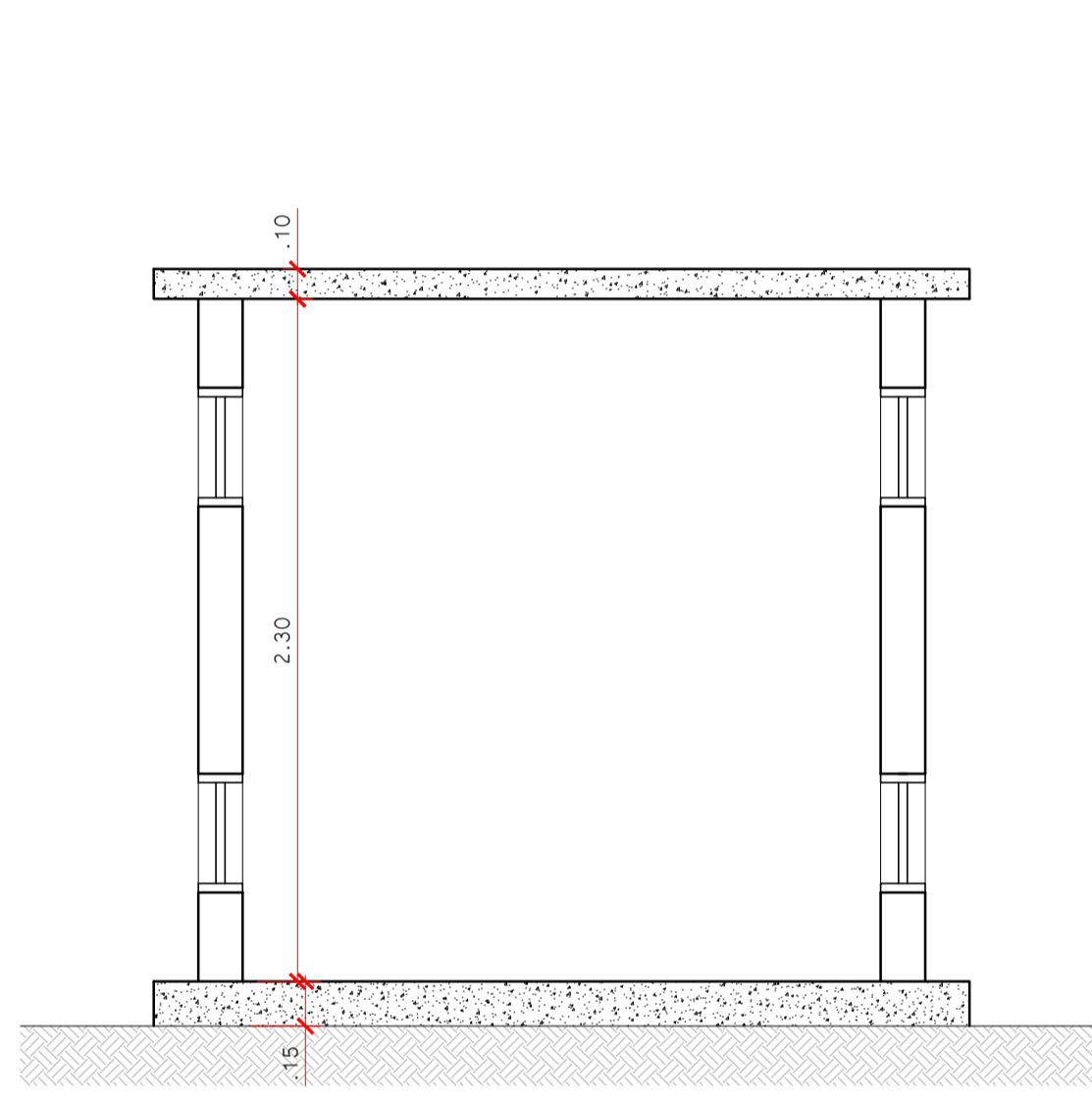

CORTE AA - SUBESTAÇÃO 1:25

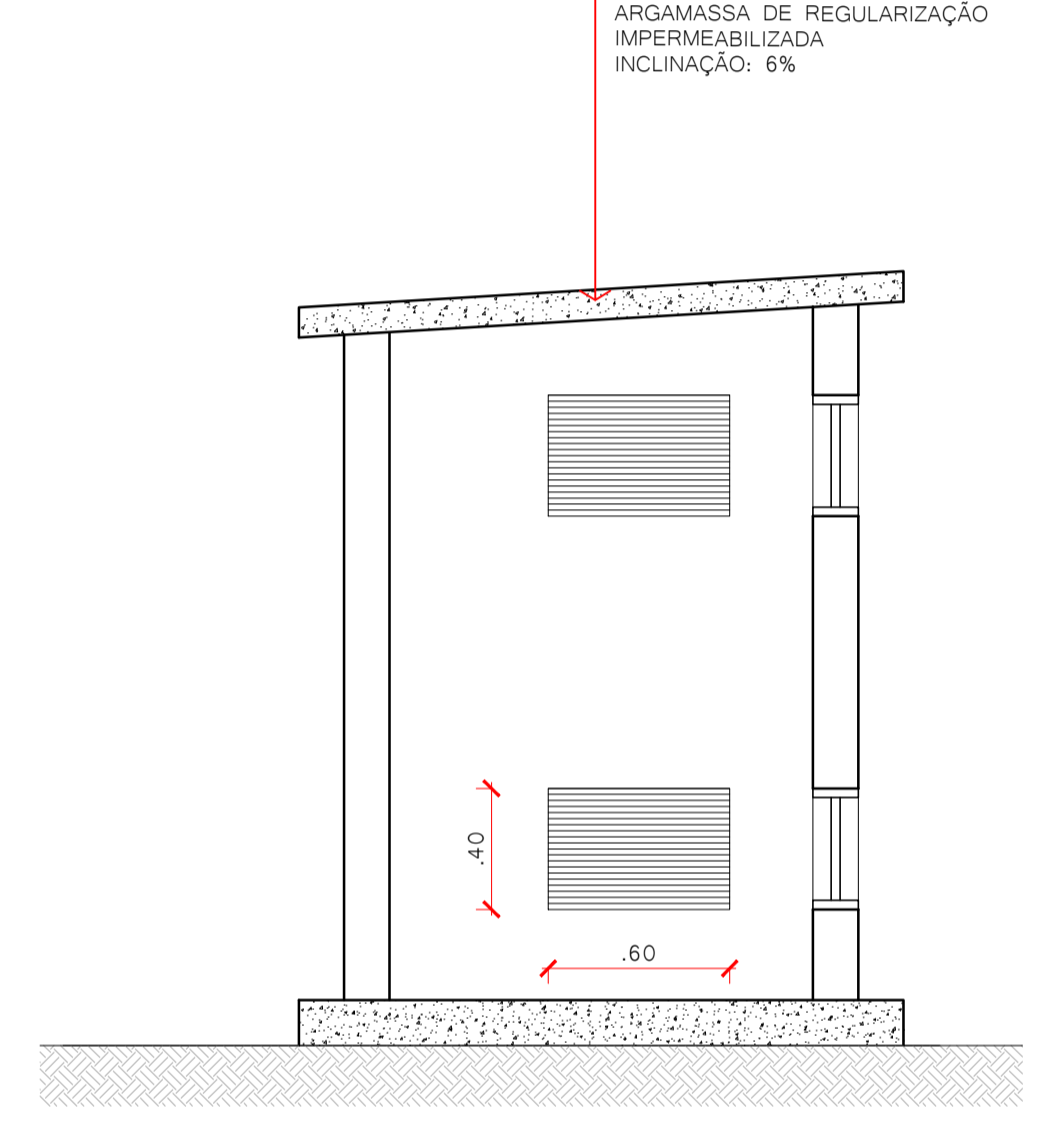

CORTE BB - SUBESTAÇÃO 1:25

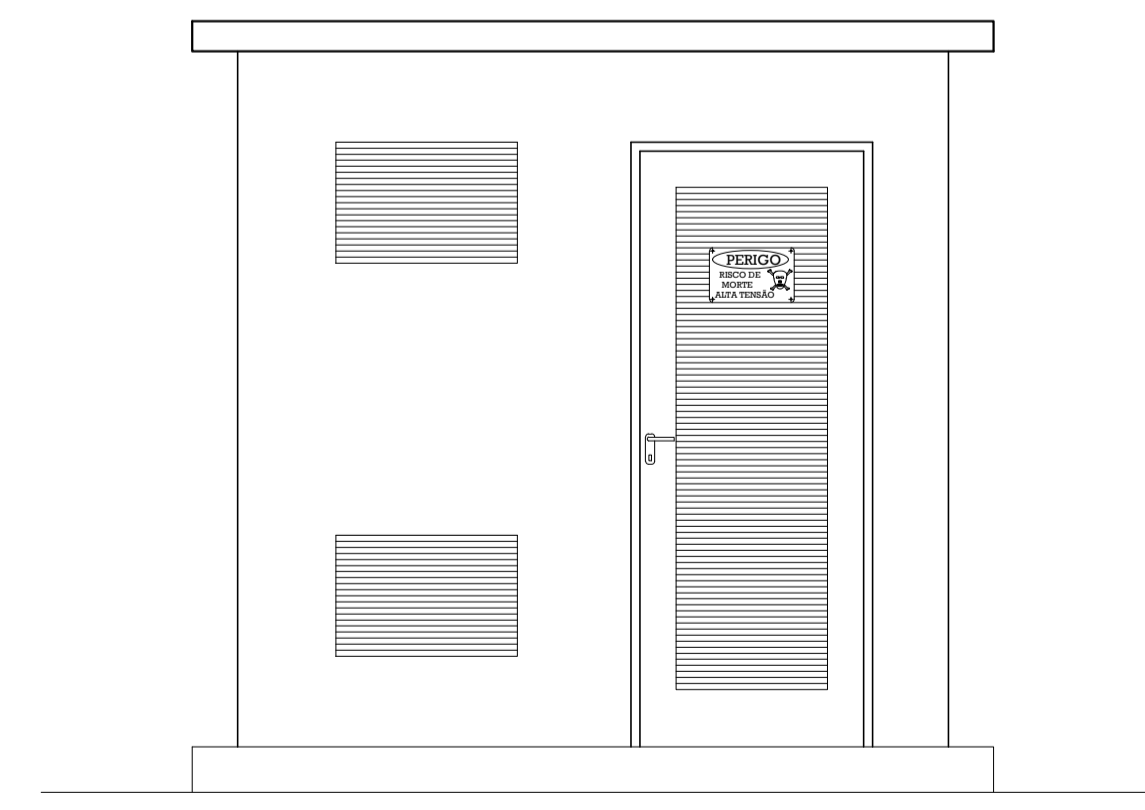

VISTA FRONTAL- SUBESTAÇÃO 1:25

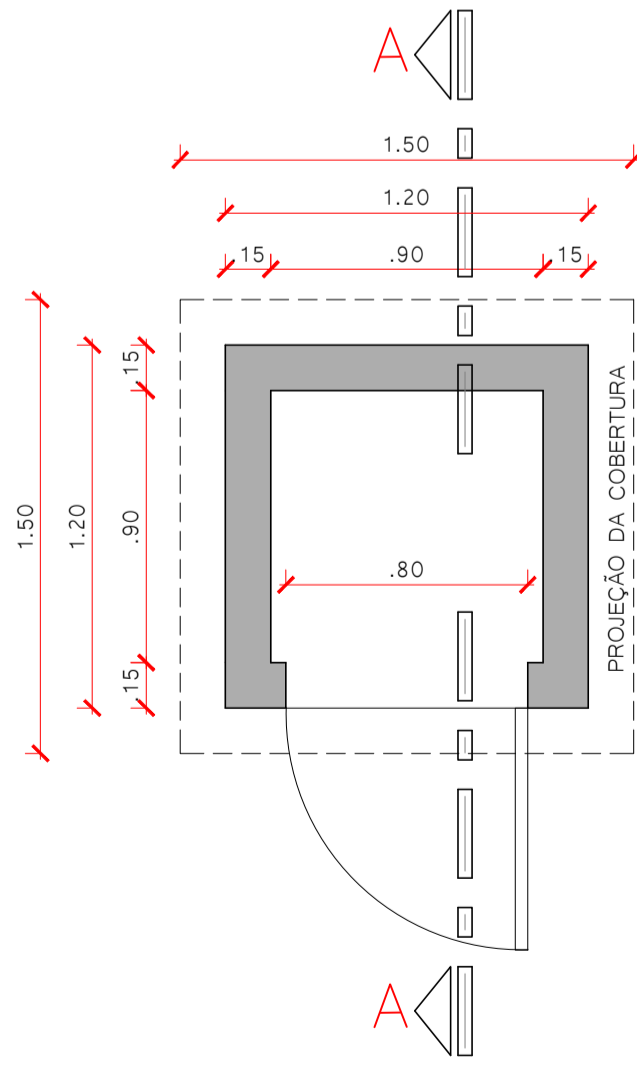

DETALHAMENTO CASA DE BOMBAS 1:25

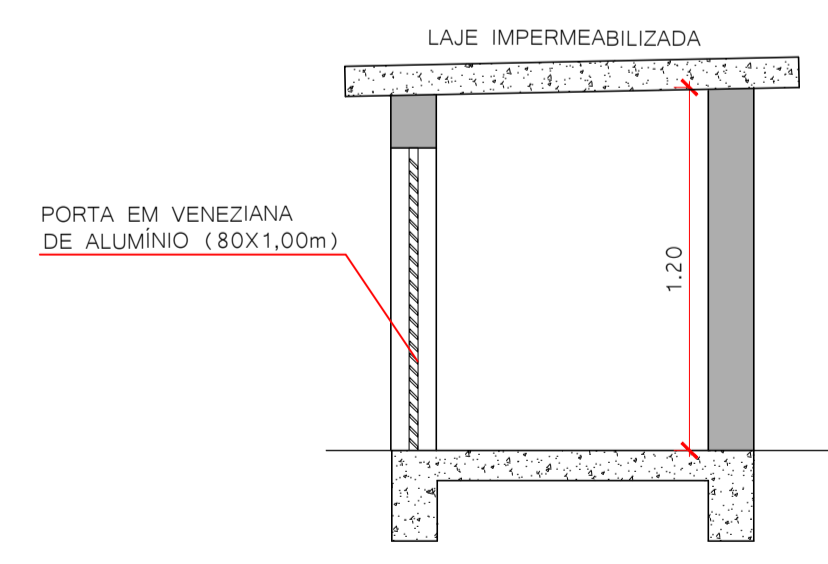

CORTE AA - CASA DE BOMBAS 1:25

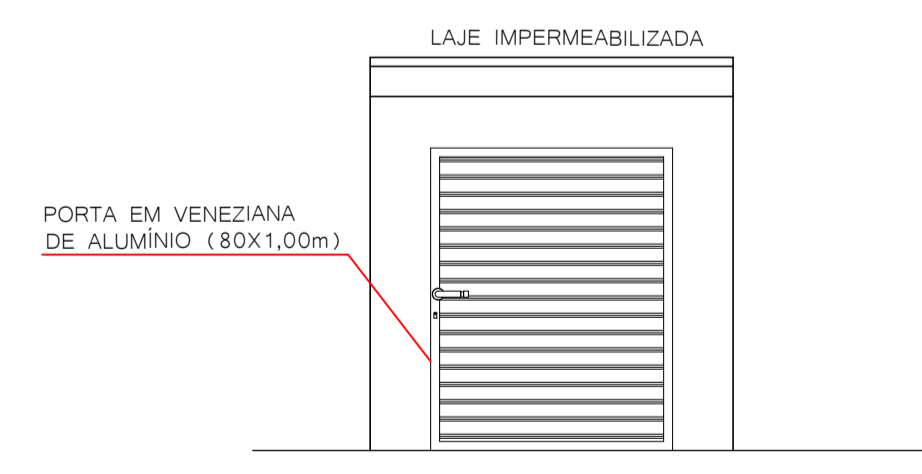

VISTA FRONTAL- CASA DE BOMBAS 1:25

REVISÃO	DESCRIÇÃO	DATA	DESENHO
R01	EMISSÃO INICIAL	20/03/2020	
R02	COMPATIBILIZAÇÃO COM MICROSSANTÁRIO, PASSEGIOSMO	24/11/2020	

APROVAÇÕES	PROPRIETÁRIO	MUNICÍPIO DE JOINVILLE 83.169.623/0001-10
	RESPONSÁVEL TÉCNICO	GUILHERME SILVEIRA DE OLIVEIRA-00492851905 Assinado de forma digital por GUILHERME SILVEIRA DE OLIVEIRA-00492851905 Dados: 2020.12.07 19:37:08 -03'00' GUILHERME SILVEIRA DE OLIVEIRA CREA/SC: 126956-9



ENGEPLANTI
PROJETOS E SUPERVISÃO
Rua Coronel Nelson Pires, 110 - Centro - Joinville - SC
Estúdio Engenharia/Arquitetura/Urbanismo - 2º andar - sala 022
Fone: (48) 96020007 - Email: engeplanti@engeplanti.com.br



Prefeitura de Joinville

PROPRIETÁRIO	MUNICÍPIO DE JOINVILLE
EDIFICAÇÃO	E.M. DOM JAIME DE BARROS CÂMARA
ENDEREÇO	RUA JOÃO EBERT, 696, COMASA, JOINVILLE-SC

PROJETO	ARQUITETÔNICO	ARQUIVO	014-18_AHQ_PJ_022_DET_DEP_LIXO SUBESTAÇÃO E CASA DE BOMBAS-RI2	Data	24/11/2020
CONTEÚDO	DETALHAMENTO DEP. LIXO, SUBESTAÇÃO E CASA DE BOMBAS	ETAPA	EXECUTIVO	FOLHA	
		ESCALA	INDICADA		

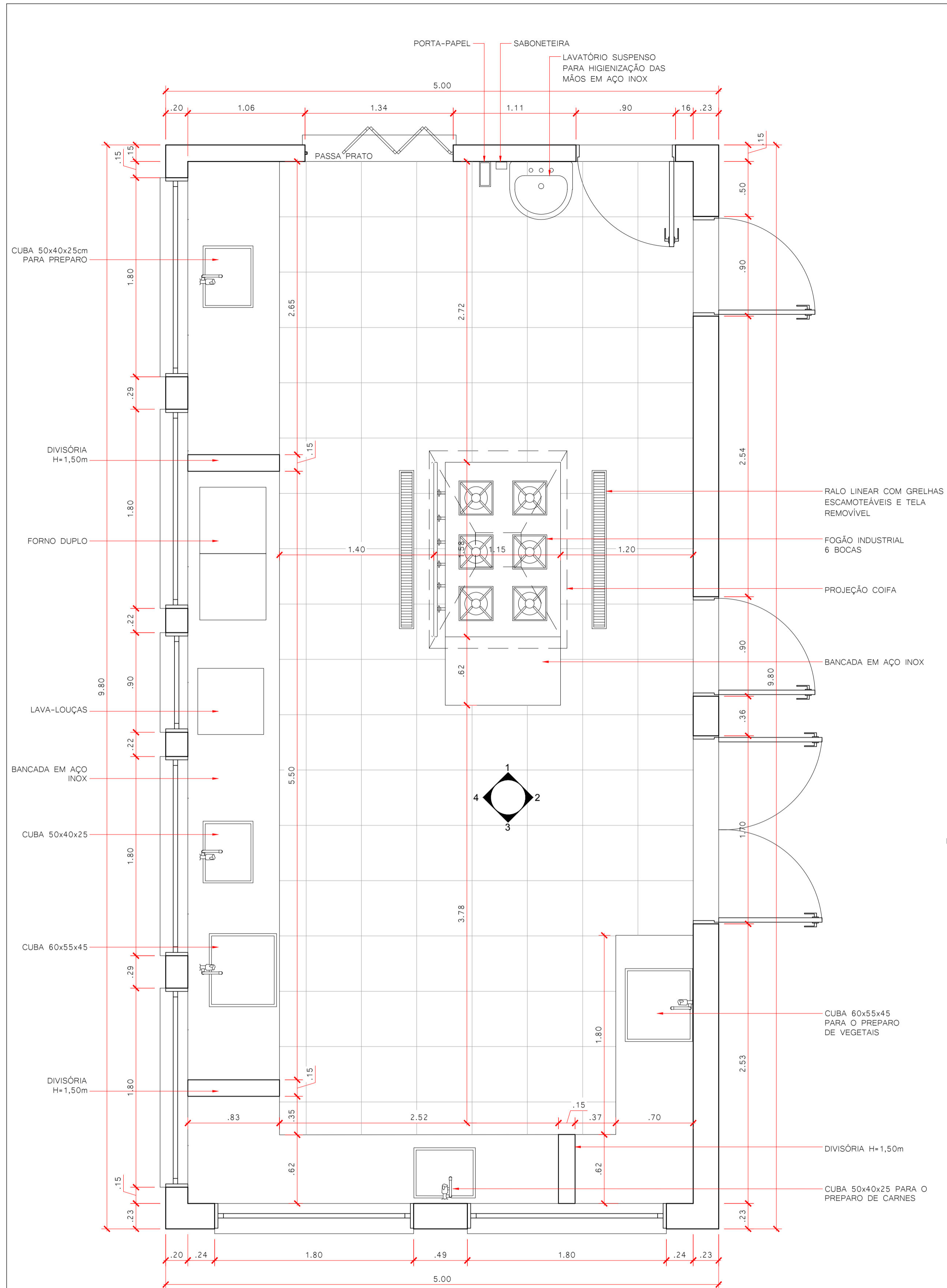

DETALHAMENTO - COZINHA
1:25

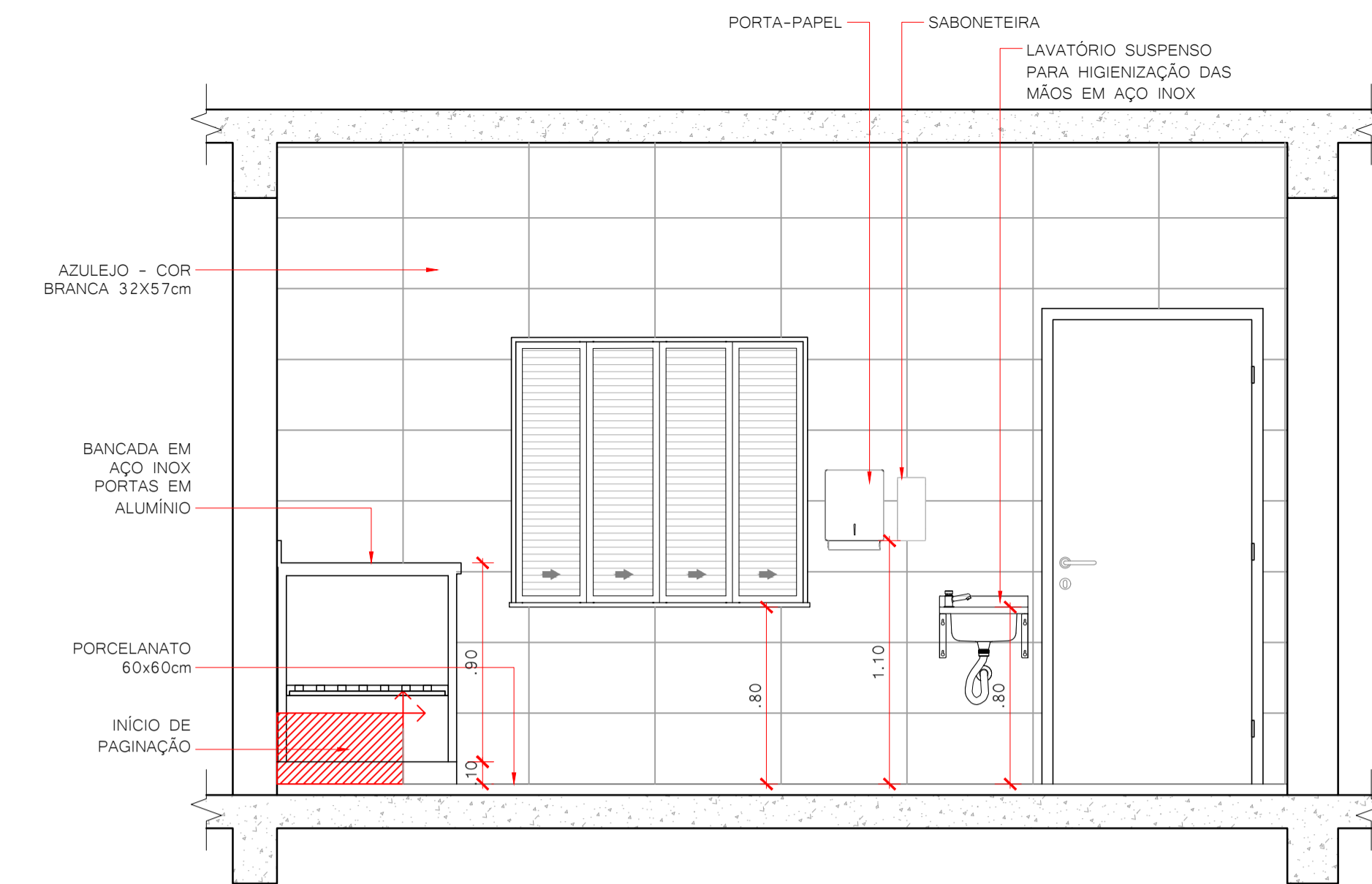

VISTA 1 - COZINHA
1:25

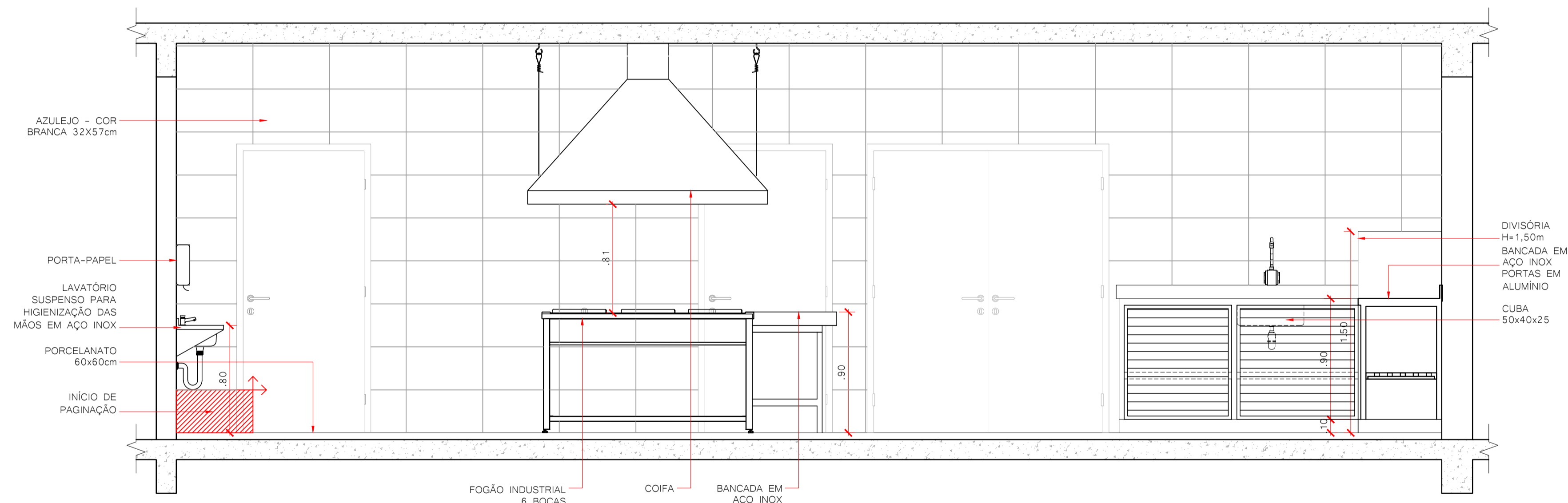

VISTA 2 - COZINHA
1:25

REVISÃO	DESCRIÇÃO	DATA	DESENHO
R00	EMISSÃO INICIAL	20/03/2020	
R01	REVISÃO CONFORME ATUALIZAÇÃO DO DETACHAMENTO DE COZINHA PADRÃO DA SED	14/08/2020	

APROVAÇÕES

PROPRIETÁRIO: MUNICÍPIO DE JOINVILLE
83.169.623/0001-10

RESPONSÁVEL TÉCNICO: GUILHERME SILVEIRA DE OLIVEIRA-00492851905
Assinado de forma digital por GUILHERME SILVEIRA DE OLIVEIRA-00492851905
Data: 2020.08.14 10:32:36 -03'00'
GUILHERME SILVEIRA DE OLIVEIRA
CREA/SC: 126956-9

ENGEPLANTI
PROJETOS E SUPERVISÃO
Rua Cristóvão Nunes Pires, 110 - Centro - Florianópolis, SC
Endereço: Engenheiro Honorário Blue Canyon - F. andar - sala 502
Fone: (48) 9912-0267 - E-mail: engen@engeplanti.com.br

Prefeitura de Joinville

EQUIPE TÉCNICA DA EMPRESA: GUILHERME SILVEIRA DE OLIVEIRA
ENGENHEIRO CIVIL
CREA/SC: 126956-9

PROPRIETÁRIO: MUNICÍPIO DE JOINVILLE

EDIFICAÇÃO: E.M. DOM JAIME DE BARROS CÂMARA

INSCRIÇÃO IMOBILIÁRIA: 13.31.03.83.0233

ENDEREÇO: RUA JOÃO EBERT, 696, COMASA, JOINVILLE-SC

PROJETO	ARQUIVO	ETAPA	ESCALA	INDICADA	DATA
ARQUITETÔNICO	316-ARQ_PL_011_DET_COZINHA.RVT	EXECUTIVO	INDICADA		14/08/2020
CONTEÚDO: DETALHAMENTO - COZINHA					ARQ23/39

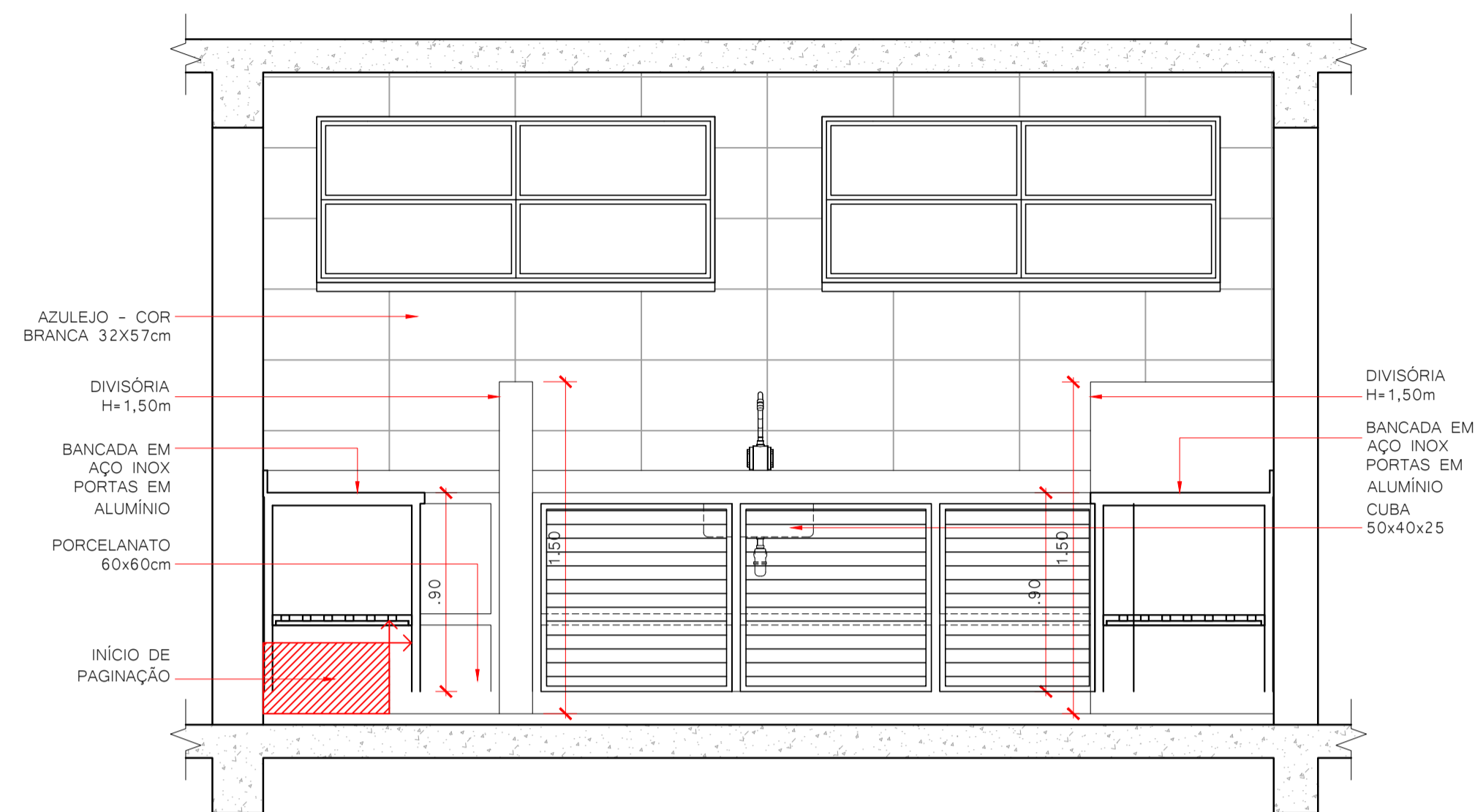

VISTA 3 - COZINHA
1:25

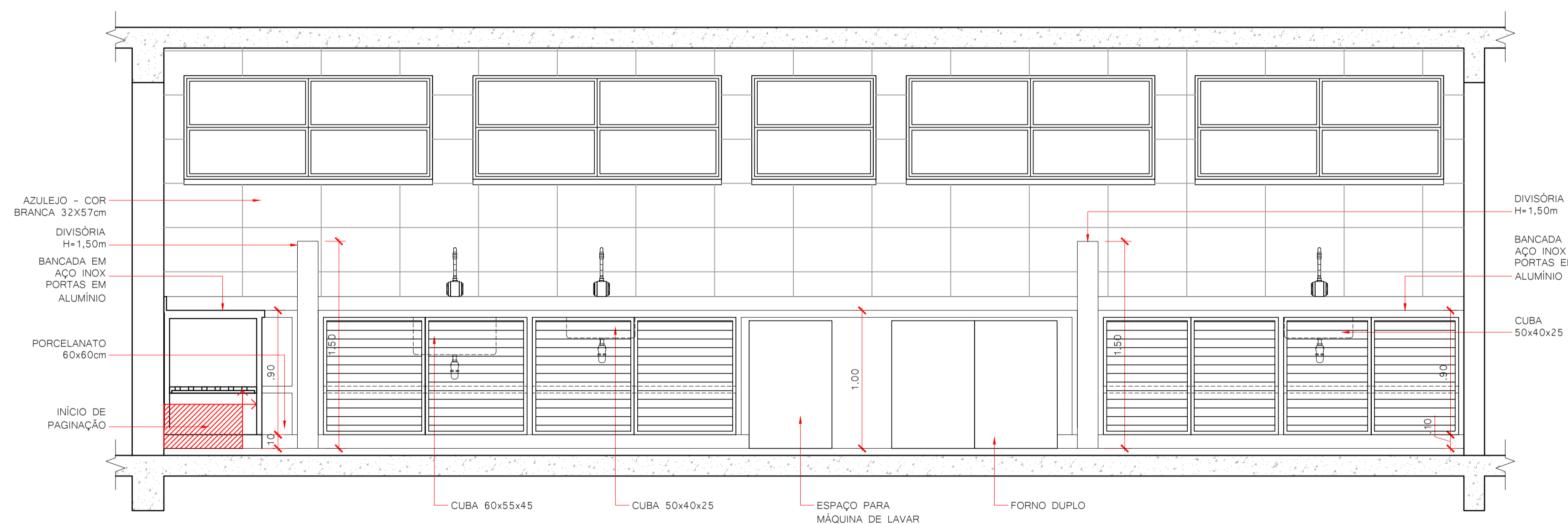

VISTA 4 - COZINHA
1:25

REVISÃO	DESCRIÇÃO	DATA	DESENHO
R00	EMISSÃO INICIAL	20/03/2020	
R01	REVISÃO CONFORME ATUALIZAÇÃO DO DETACHAMENTO DE COZINHA PADRÃO DA SED	14/08/2020	

APROVAÇÕES

PROPRIETÁRIO	MUNICÍPIO DE JOINVILLE 83.169.623/0001-10	RESPONSÁVEL TÉCNICO	GUILHERME SILVEIRA DE OLIVEIRA-00492851905 Assinado de forma digital por GUILHERME SILVEIRA DE OLIVEIRA-00492851905 Dados: 2008.08.14 09:49:09 -03'00' GUILHERME SILVEIRA DE OLIVEIRA CREA/SC: 126956-9
--------------	--	---------------------	---



PROPRIETÁRIO	MUNICÍPIO DE JOINVILLE	
EDIFICAÇÃO	E.M. DOM JAIME DE BARROS CÂMARA	INSCRIÇÃO IMOBILIÁRIA 13.31.03.83.0233
ENDEREÇO	RUA JOÃO EBERT, 696, COMASA, JOINVILLE-SC	
PROJETO	ARQUITETÔNICO	Arquivo
CONTEÚDO	DETALHAMENTO - COZINHA	ETAPA EXECUTIVO ESCALA INDICADA
		DATA 14/08/2020 FOLHA ARQ24/39

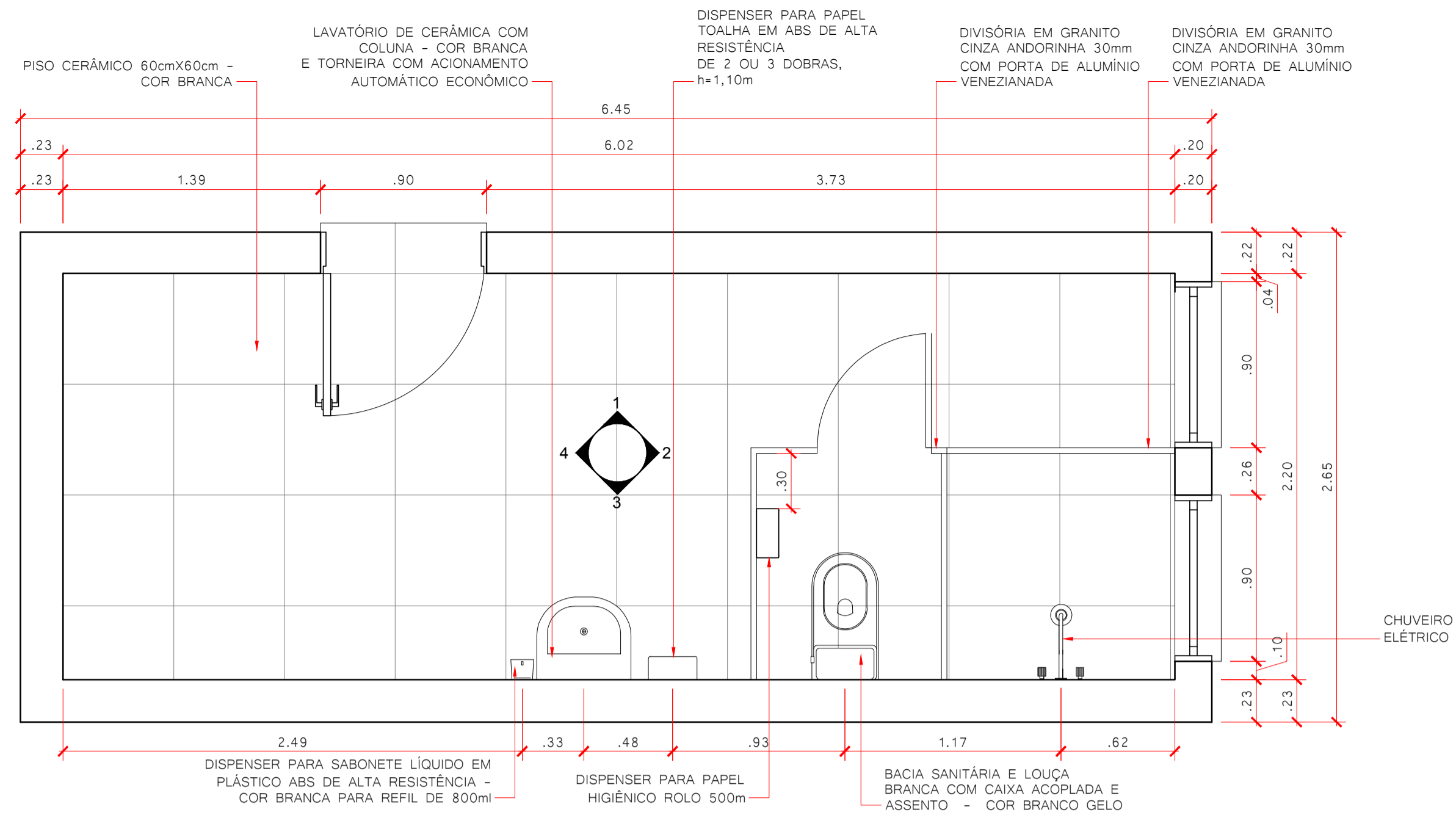

DETALHAMENTO VESTIÁRIO COZINHEIRAS - TÉRREO
1:25

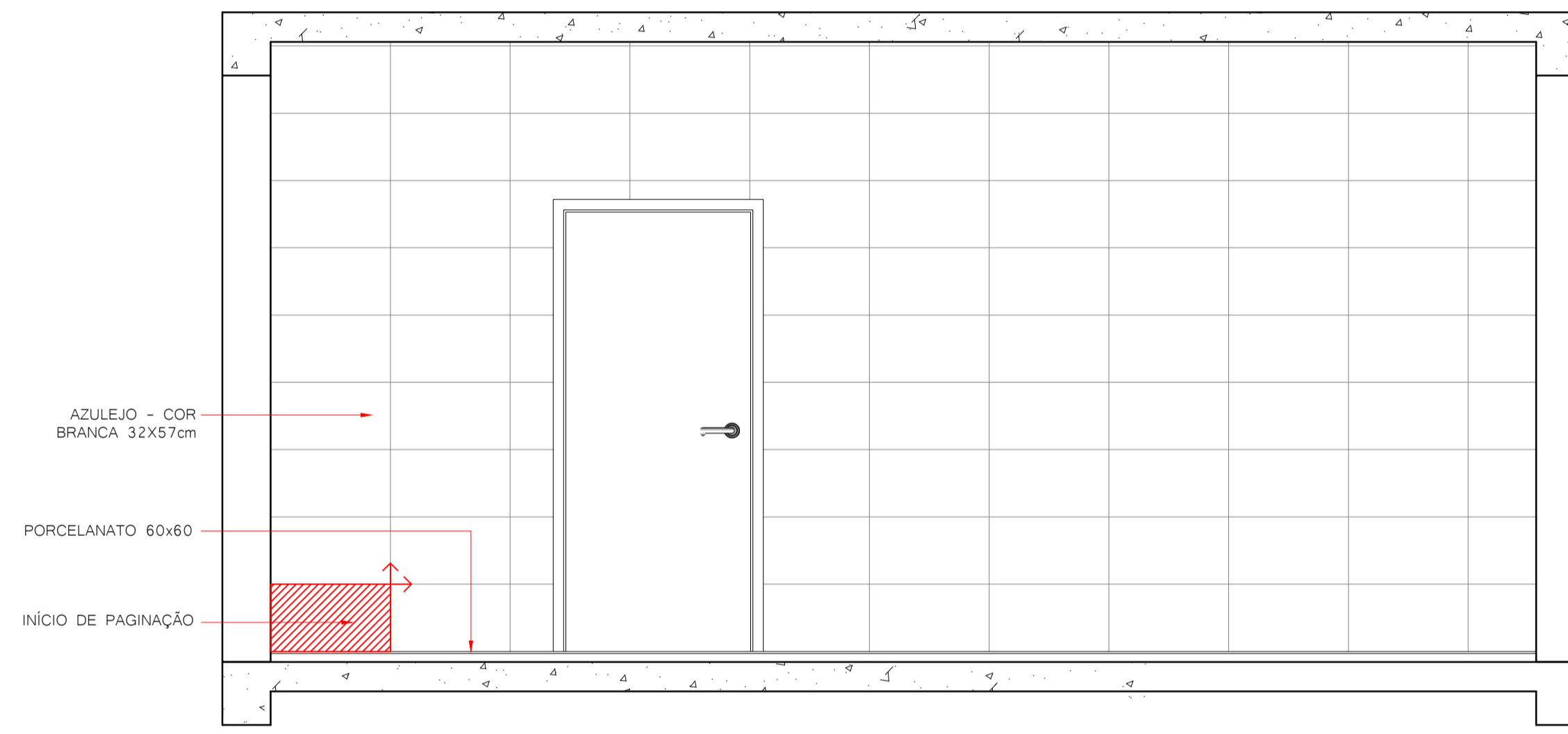

VISTA 1 - VESTIÁRIO COZINHEIRAS
1:25

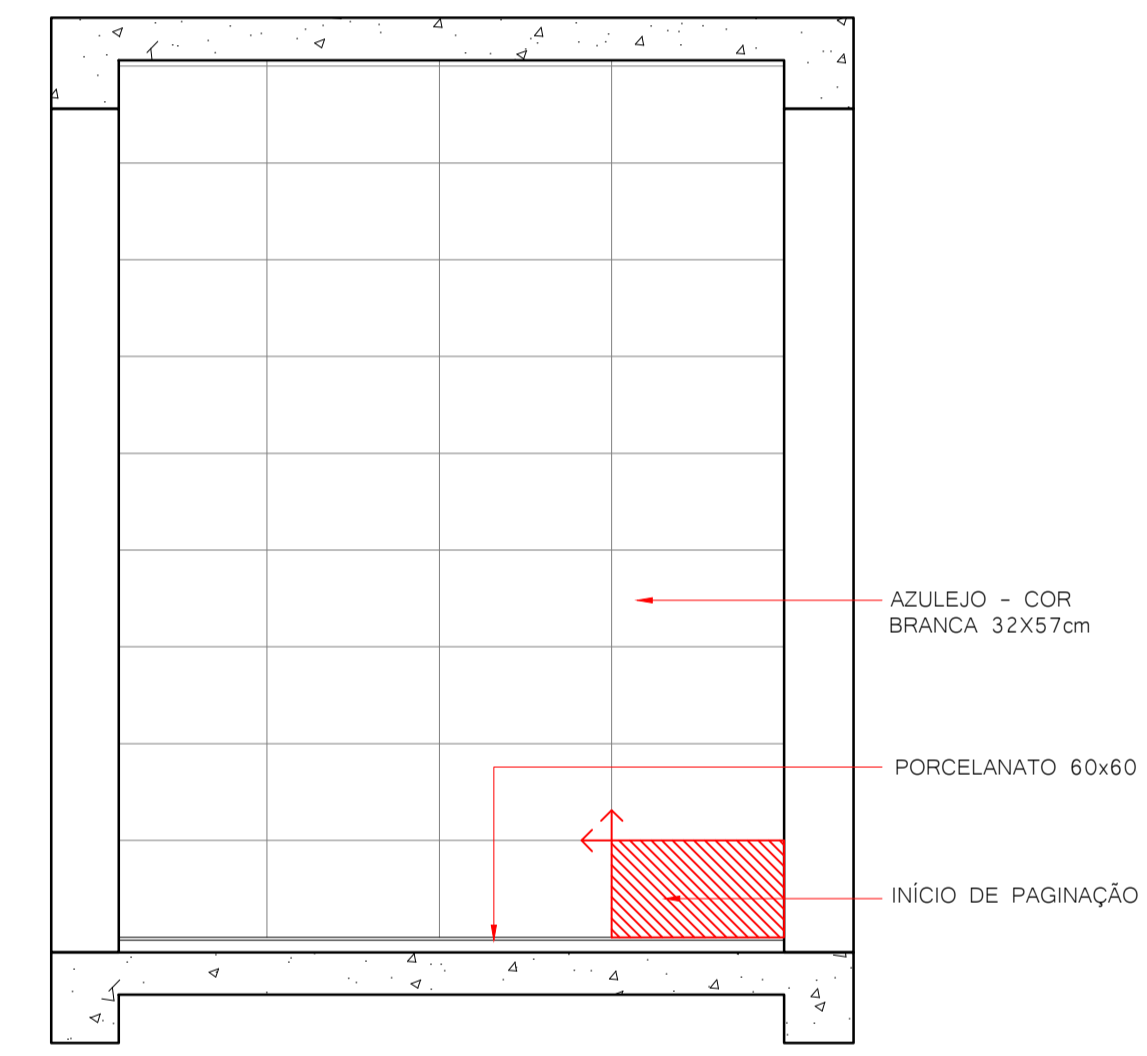

VISTA 2 - VESTIÁRIO COZINHEIRAS
1:25

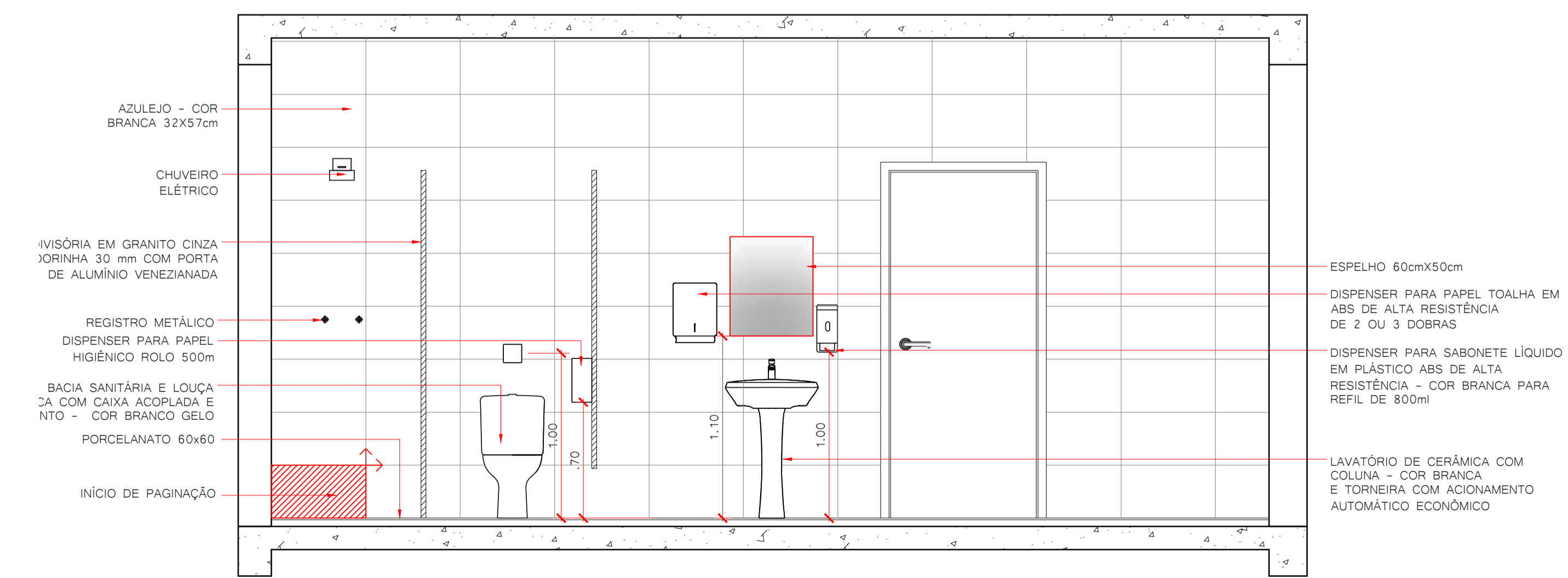

VISTA 3 - VESTIÁRIO COZINHEIRAS
1:25

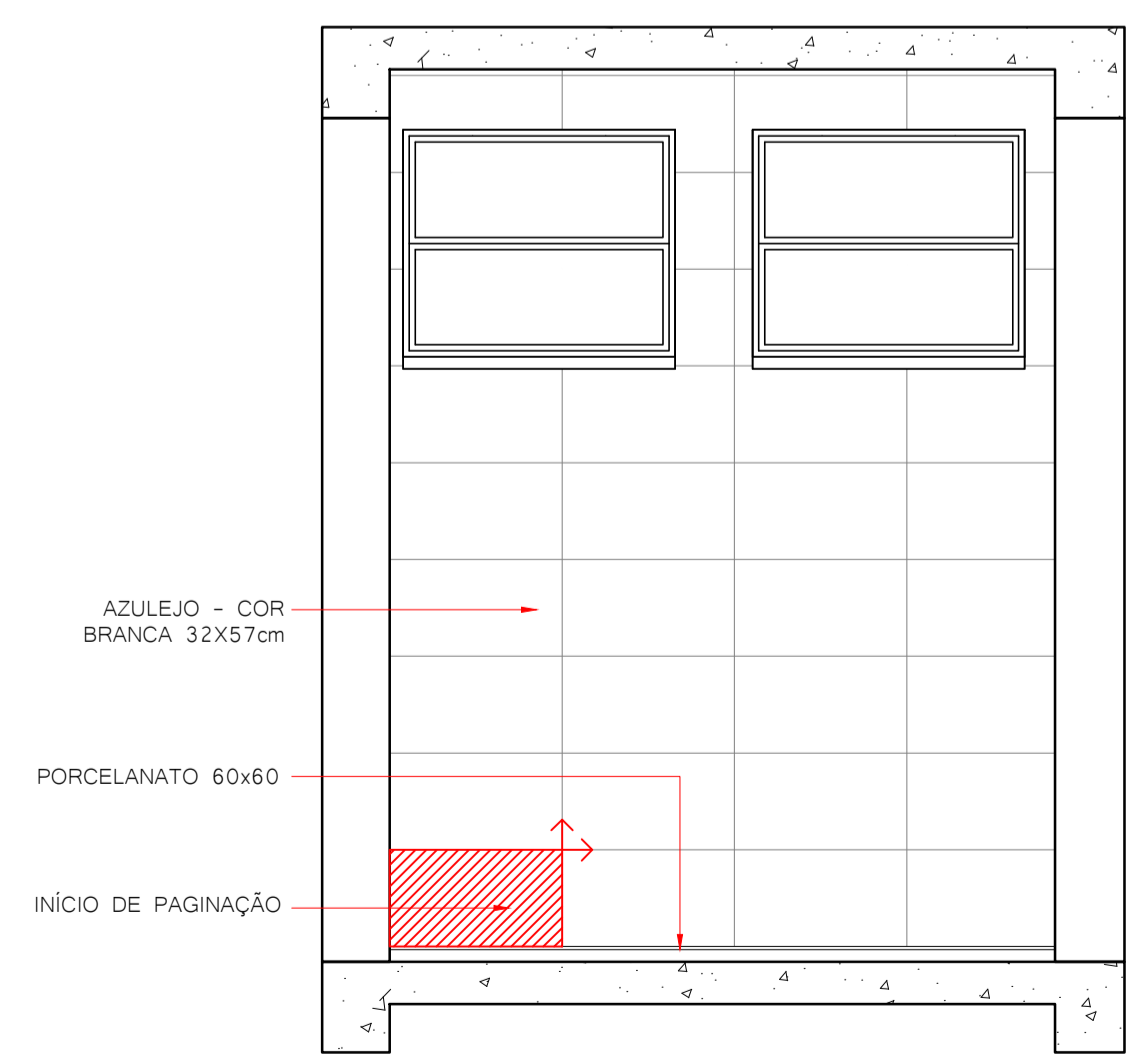

VISTA 4 - VESTIÁRIO COZINHEIRAS
1:25

QUADRO DE REVISÕES		DATA	DESENHO
REVISÃO	DESCRIÇÃO		
R00	EMISSÃO INICIAL	20/03/2020	

APROVAÇÕES	PROPRIETÁRIO	MUNICÍPIO DE JOINVILLE 83.169.623/0001-10	RESPONSÁVEL TÉCNICO GUILHERME SILVEIRA DE OLIVEIRA,00492851905 Assinado de forma digital por GUILHERME SILVEIRA DE OLIVEIRA,00492851905 Dados: 2020.12.07 19:38:48 -03'00' GUILHERME SILVEIRA DE OLIVEIRA CREA/SC: 126956-9
	 ENGEPLANTI PROJETOS E SUPERVISÃO <small>Rua Cristóvão Nunes Pires, 110 - Centro - Joinville - SC Endereços: Engenheiro Guilherme Silveira de Oliveira - E-mail: guilherme@engeplanti.com.br Fone: (48) 99969-3345 - Cnpj: 163388-0</small>		 GUILHERME SILVEIRA DE OLIVEIRA ENGENHEIRO CIVIL CREA/SC: 126956-9
PROPRIETÁRIO MUNICÍPIO DE JOINVILLE EDIFICAÇÃO E.M. DOM JAIME DE BARROS CÂMARA ENDEREÇO RUA JOÃO EBERT, 696, COMASA, JOINVILLE-SC		INSCRIÇÃO IMOBILIÁRIA 13.31.03.83.0233	
PROJETO ARQUITETÔNICO CONTEÚDO DETALHAMENTOS - VEST. COZINHEIRAS E DML COZINHA		ARQUIVO 316_162_01_015_DET_VESTIARIO_COZINHEIRAS.RVD ETAPA EXECUTIVO ESCALA INDICADA	DATA 20/03/2020 FOLHA ARQ25/39

Engenheiro Civil - CREA/SC: 126956-9
 Rua Cristóvão Nunes Pires, Nº 110 | CEP 88010-120 - Florianópolis - Fone: (48) 99969-3345 | E-mail: guilherme@engeplanti.com.br

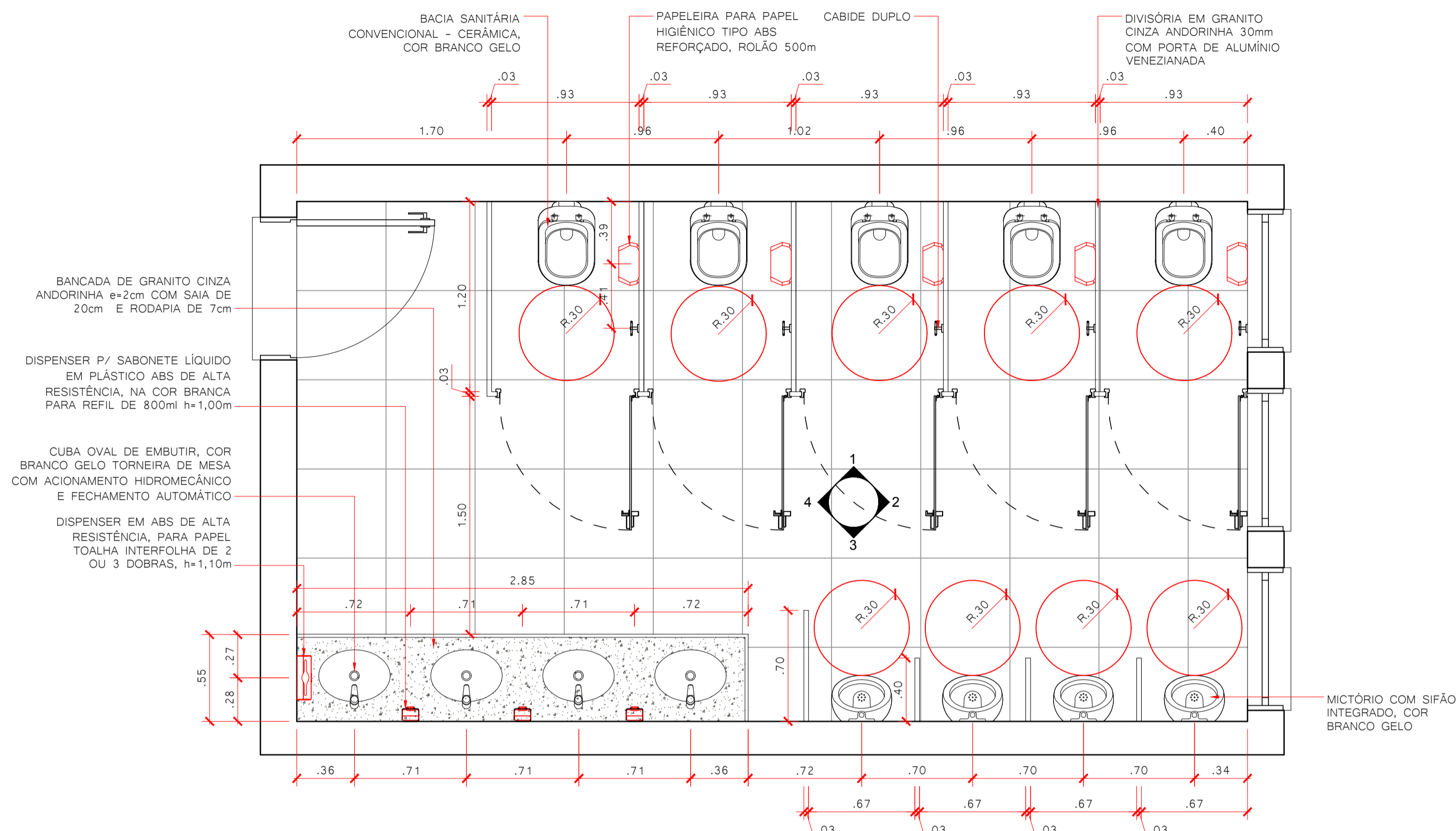

DETALHAMENTO - I.S. ALUNOS MASC. - TÉRREO
1:25

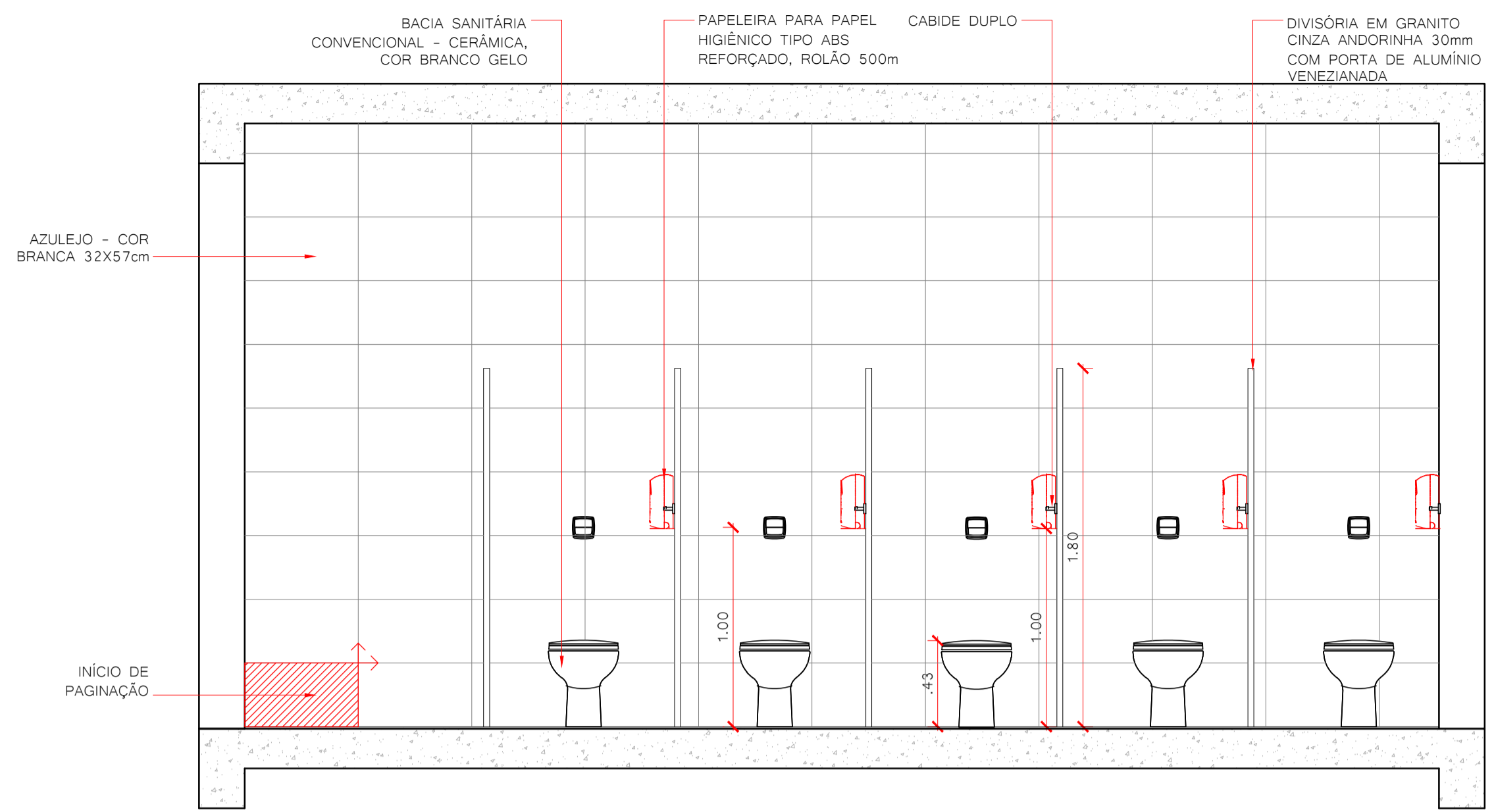

VISTA 1 - I.S. ALUNOS MASC. - TÉRREO
1:25

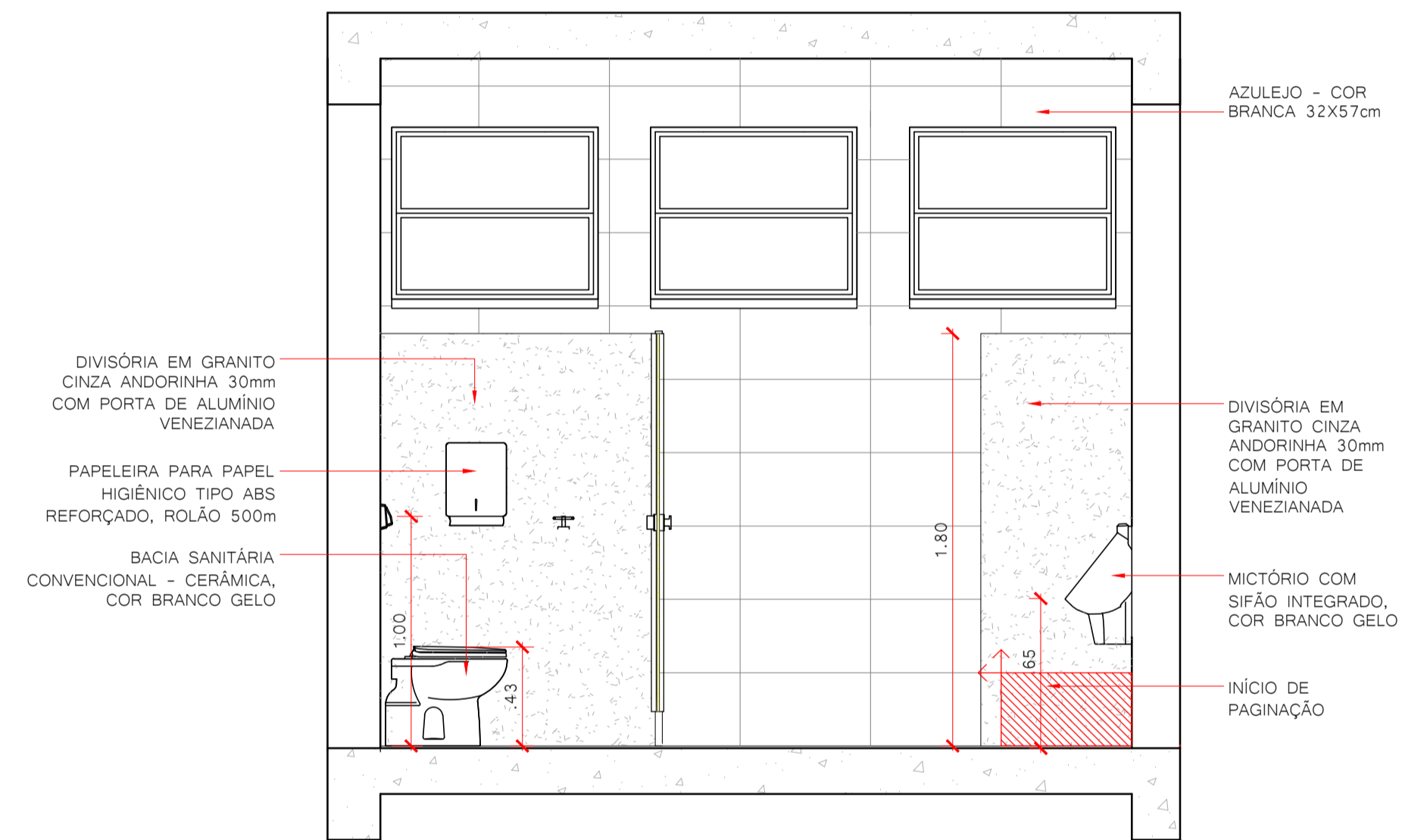

VISTA 2 - I.S. ALUNOS MASC. - TÉRREO
1:25

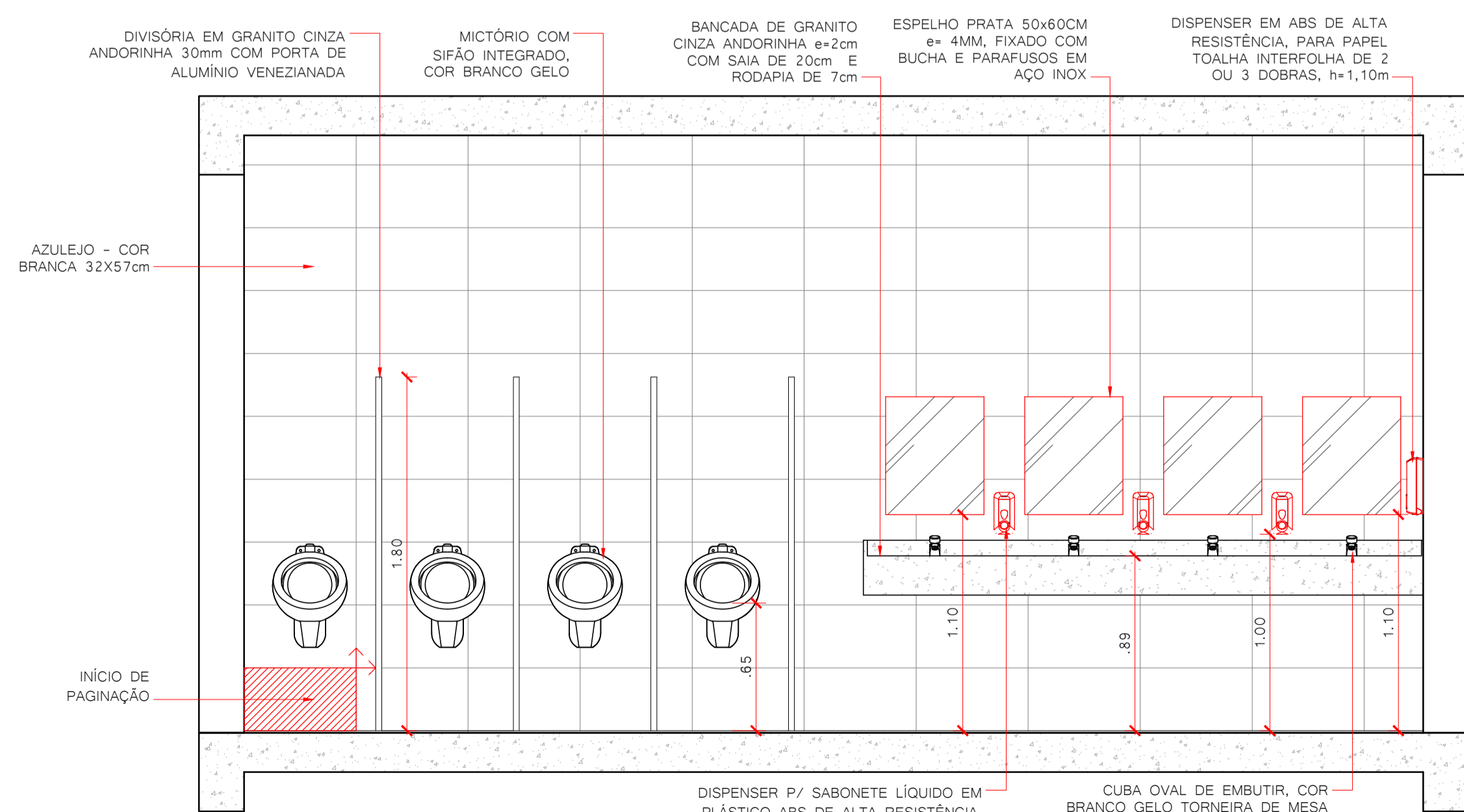

VISTA 3 - I.S. ALUNOS MASC. - TÉRREO
1:25

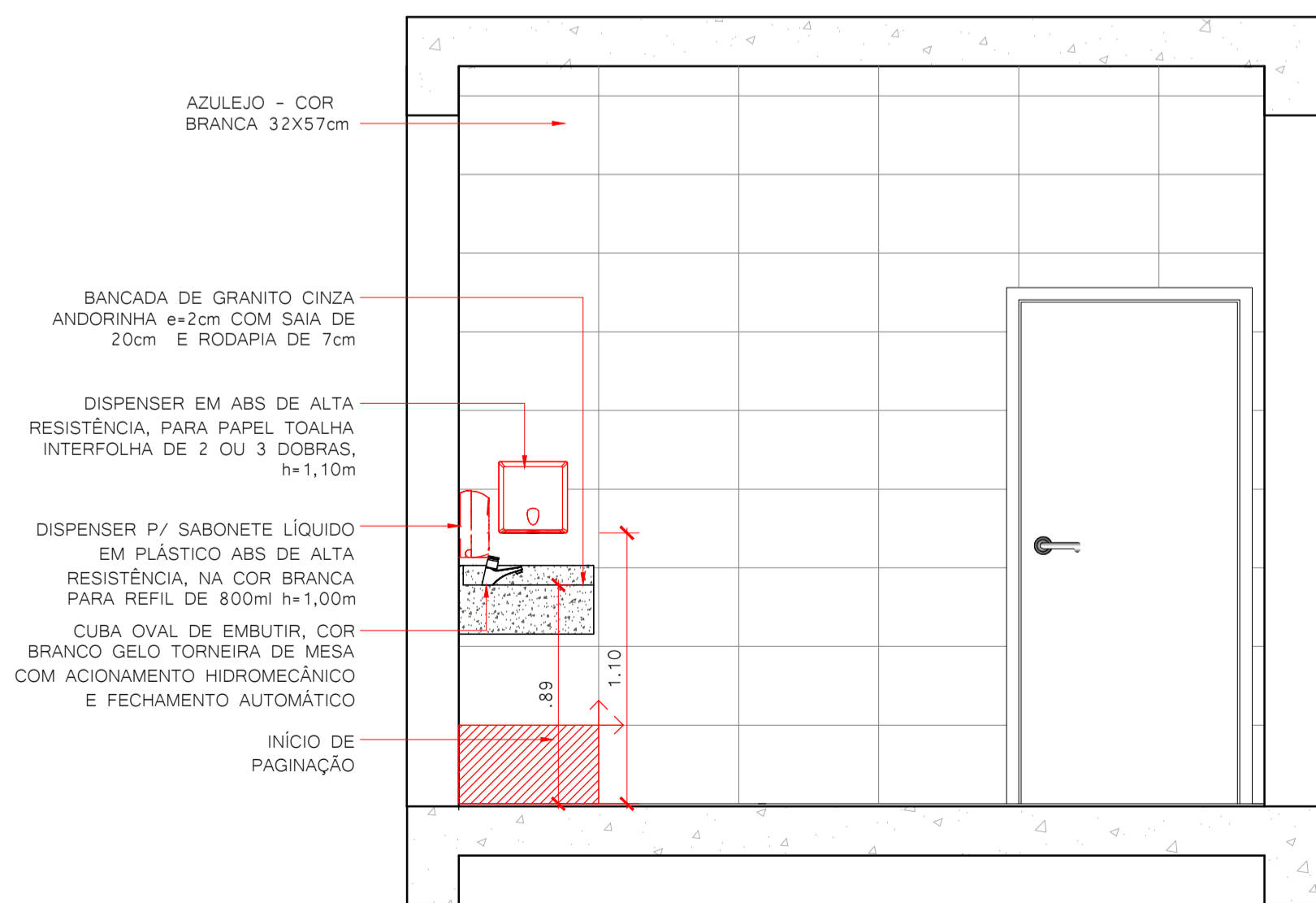

VISTA 4 - I.S. ALUNOS MASC. - TÉRREO
1:25

QUADRO DE REVISÕES			
REVISÃO	DESCRIÇÃO	DATA	DESENHO
001	EMISSÃO INICIAL	20/03/2020	

APROVAÇÕES

PROPRIETÁRIO: MUNICÍPIO DE JOINVILLE
83.169.623/0001-10

RESPONSÁVEL TÉCNICO: **GUILHERME SILVEIRA DE OLIVEIRA**
00492851905
83.169.623/0001-10
CREA/SC: 126956-9

EQUIPE TÉCNICA DA EMPRESA: **GUILHERME SILVEIRA DE OLIVEIRA**
ENGENHEIRO CIVIL
CREA/SC: 126956-9

ENGEPLANTI
PROJETOS E SUPERVISÃO
Rua Cristiano Nunes Pires, 110 - Centro - Joinville - SC
Fone: (48) 3333-1111 - E-mail: contato@engeplanti.com.br

PROPRIETÁRIO: MUNICÍPIO DE JOINVILLE
EDIFICAÇÃO: E.M. DOM JAIME DE BARROS CÂMARA
INSCRIÇÃO IMOBILIÁRIA: 13.31.03.83.0233

ENDEREÇO: RUA JOÃO EBERT, 696, COMASA, JOINVILLE-SC

PROJETO: ARQUITETÔNICO
CONTEÚDO: DETALHAMENTO I.S. ALUNOS MASC. - TÉRREO

ARQUIVO: 20-19_Arq_Pe_027_DET_I.S.FIM E MASC.ALUNOS TERREIRO
ETAPA: EXECUTIVO
FOLHA: INDICADA

DATA: 20/03/2020
ESCALA: INDICADA
ARQ27/39

Engenplanti Consultoria Ltda. | CREA nº 163388-0 | CNPJ 23.002.667/0001-29
Rua Cristóvão Nunes Pires, Nº 110 | CEP 88010-120 - Florianópolis | Fone: (48) 99969-3345 | E-mail: guilherme@engeplanti.com.br

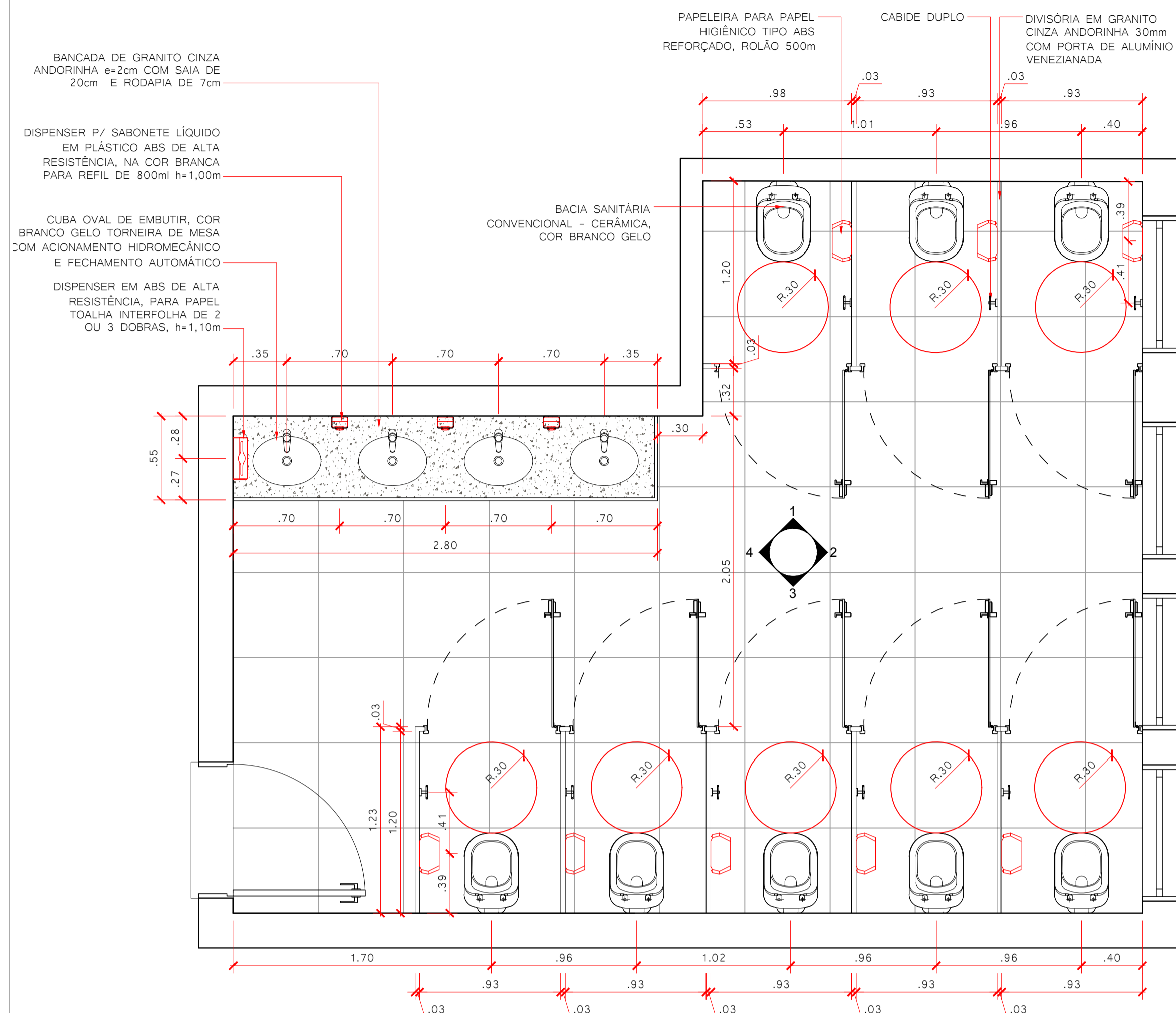

DETALHAMENTO - I.S. ALUNOS FEM. - TÉRREO
1:25

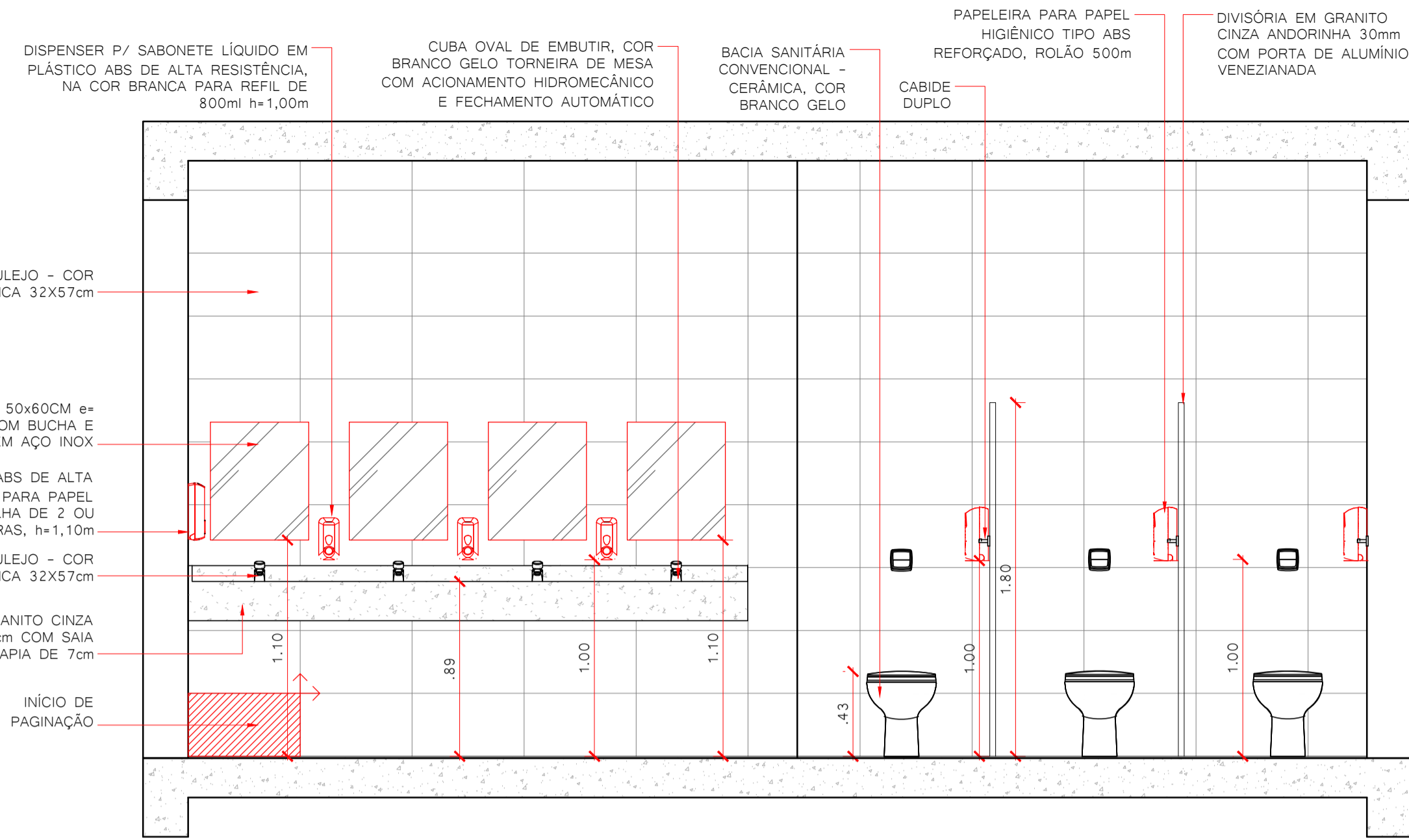

VISTA 1 - I.S. ALUNOS FEM. - TÉRREO
1:25

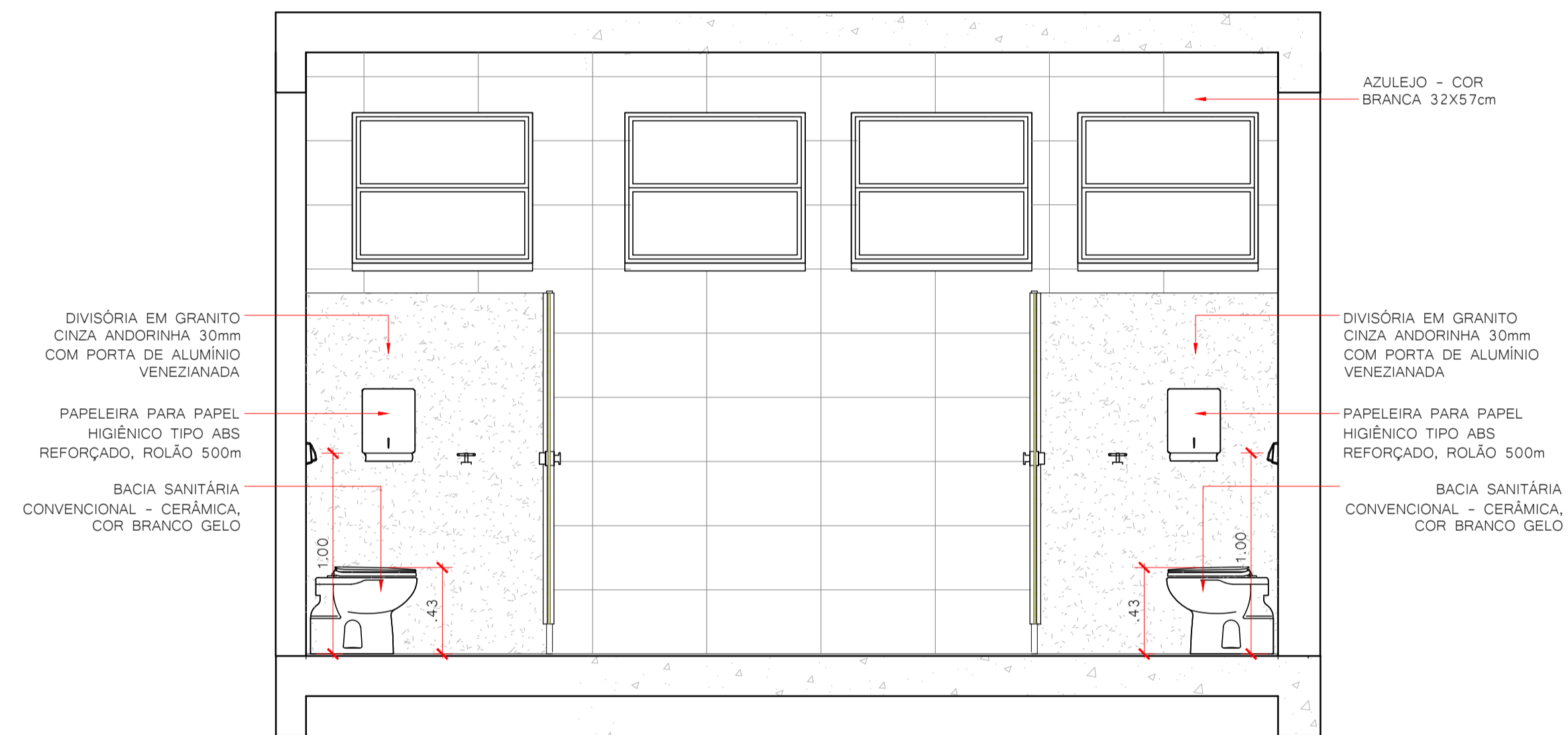

VISTA 2 - I.S. ALUNOS FEM. - TÉRREO
1:25

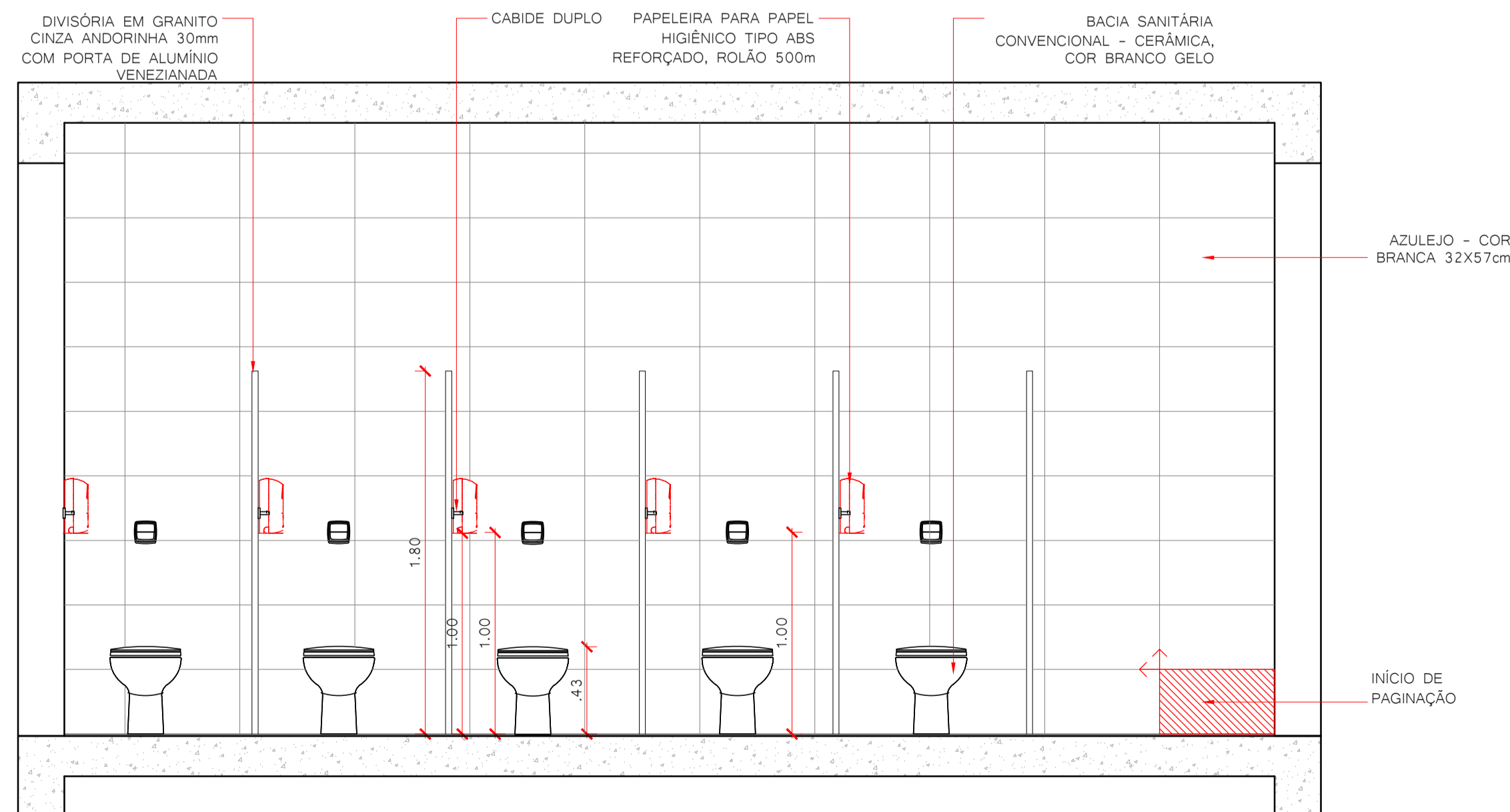

VISTA 3 - I.S. ALUNOS FEM. - TÉRREO
1:25

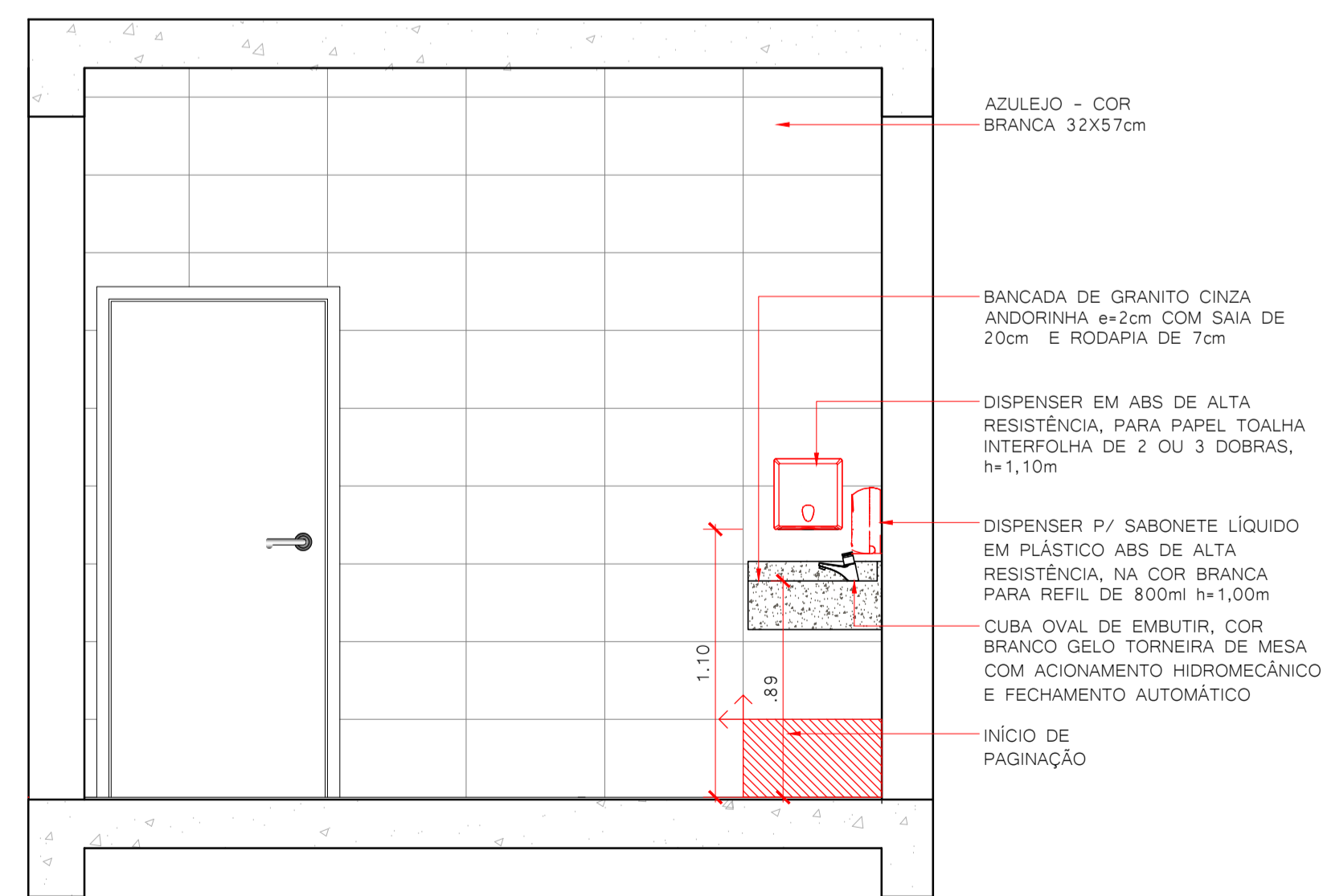

VISTA 4 - I.S. ALUNOS FEM. - TÉRREO
1:25

QUADRO DE REVISÕES		DATA	DESENHO
REVISÃO	DESCRIÇÃO		
ROZ	EMISSÃO INICIAL	20/03/2020	

APROVAÇÕES		PROPRIETÁRIO	MUNICÍPIO DE JOINVILLE 83.169.623/0001-10
		RESPONSÁVEL TÉCNICO	GUILHERME SILVEIRA DE OLIVEIRA-00492851905 Assinado de forma digital por GUILHERME SILVEIRA DE OLIVEIRA-00492851905 Dados: 2020.12.27 19:55:11 -03'00'
 ENGEPLANTI PROJETOS E SUPERVISÃO <small>Rua Cristóvão Nunes Pires, 110 - Centro - Florianópolis - SC Empresa Registrada no Conselho de Engenharia - CREA/SC Fone: (48) 3442-0007 - E-mail: engeplanti@engeplanti.com.br</small>		EQUIPE TÉCNICA DA EMPRESA	
		 GUILHERME SILVEIRA DE OLIVEIRA ENGENHEIRO CIVIL CREA/SC: 126956-9	
PROPRIETÁRIO	MUNICÍPIO DE JOINVILLE		
EDIFICAÇÃO	E.M. DOM JAIME DE BARROS CÂMARA		
ENDEREÇO	RUA JOÃO EBERT, 696, COMASA, JOINVILLE-SC		
INSCRIÇÃO IMOBILIÁRIA	13.31.03.83.0233		
PROJETO	ARQUITETÔNICO	ARQUIVO	20/03/2020
CONTEÚDO	DETALHAMENTO I.S. ALUNOS FEM. - TÉRREO	ETAPA	EXECUTIVO
		ESCALA	INDICADA
			ARQ28/39

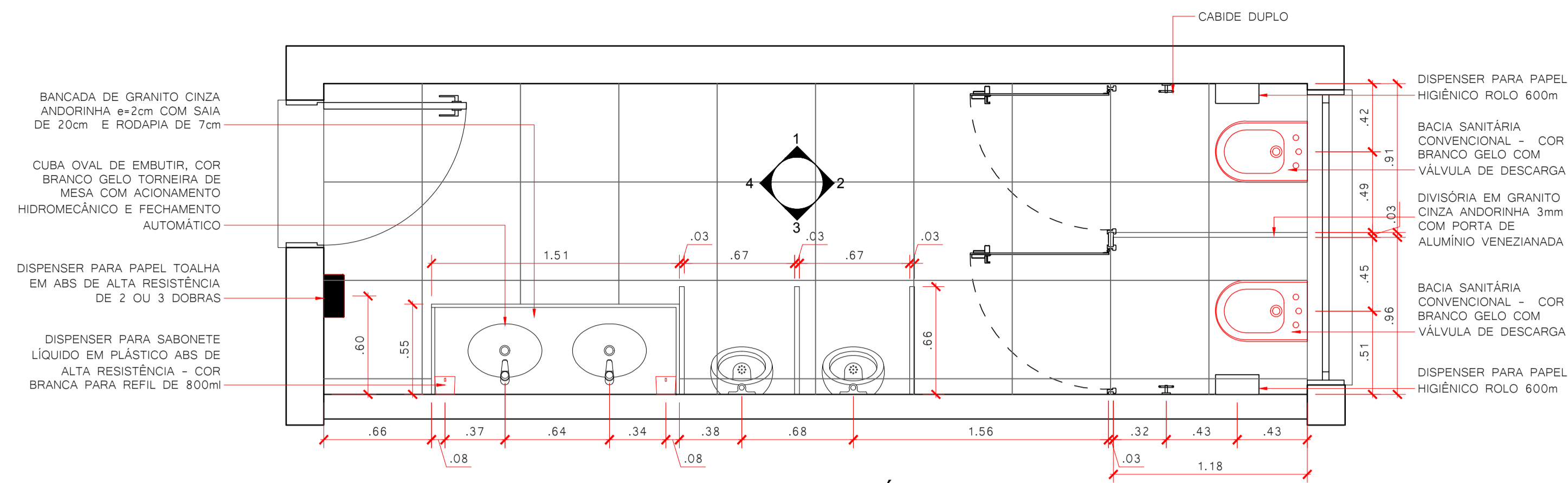

DETALHAMENTO I.S. MASC. PROF - TÉRREO
1:25

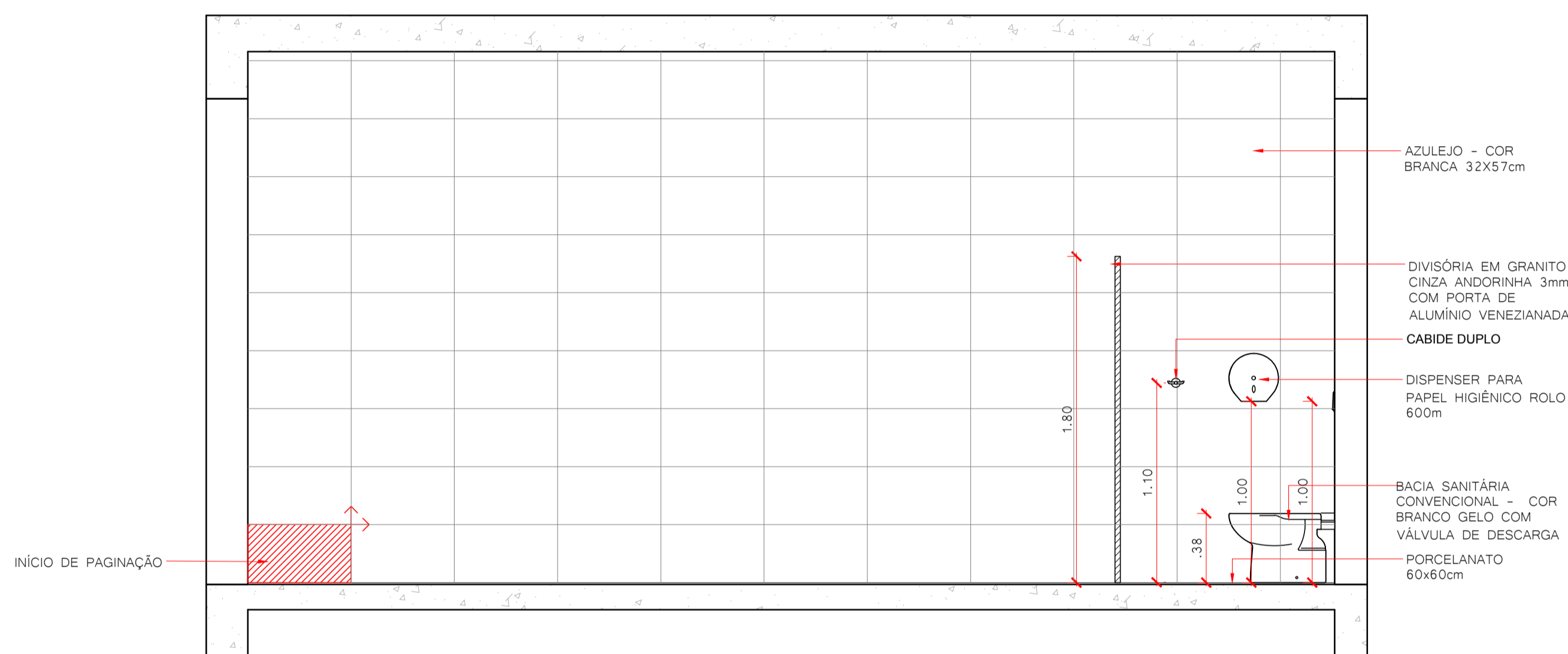

VISTA 01- I.S. MASC. PROF.- SUPERIOR
1:25

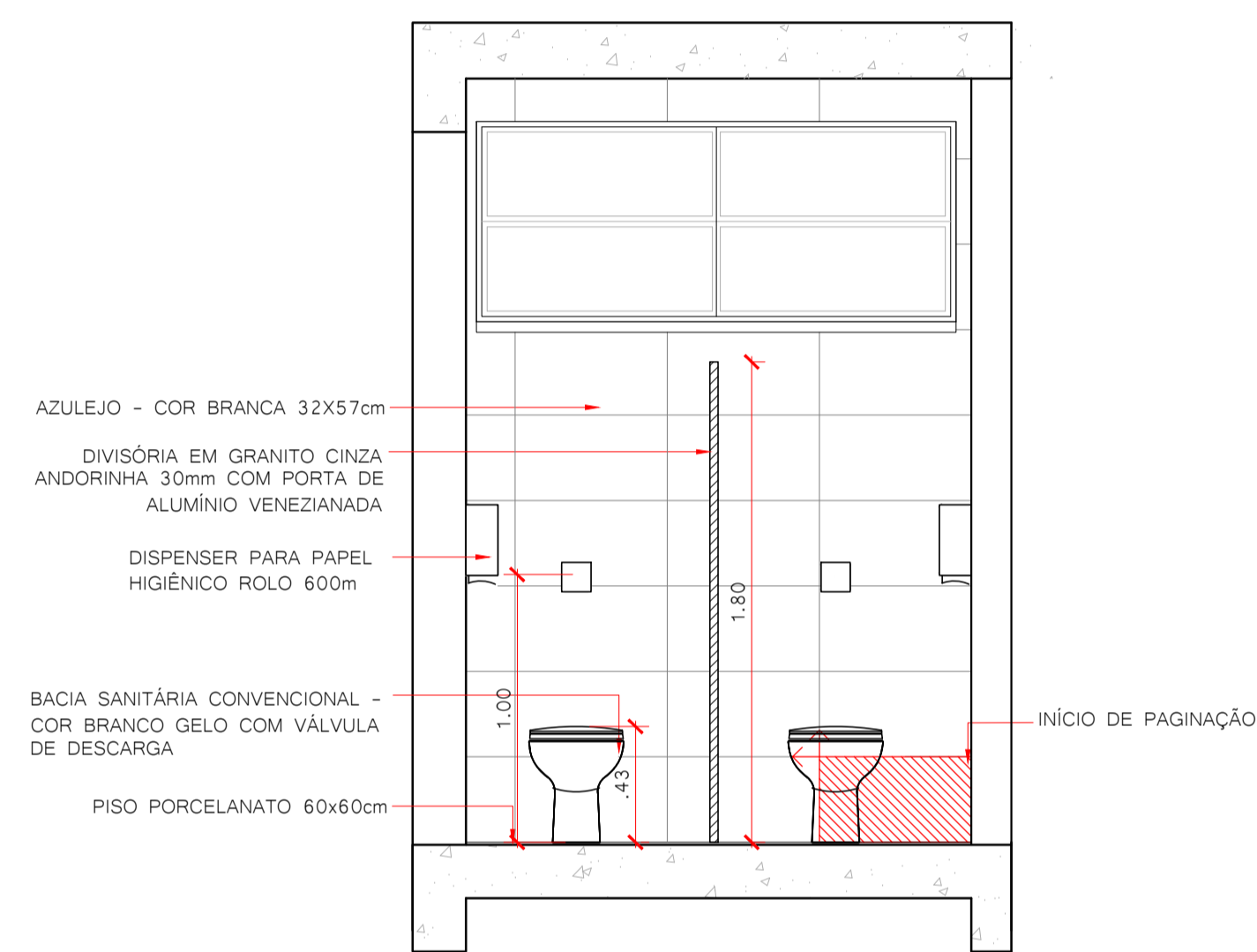

VISTA 02- I.S. MASC. PROF.- SUPERIOR
1:25

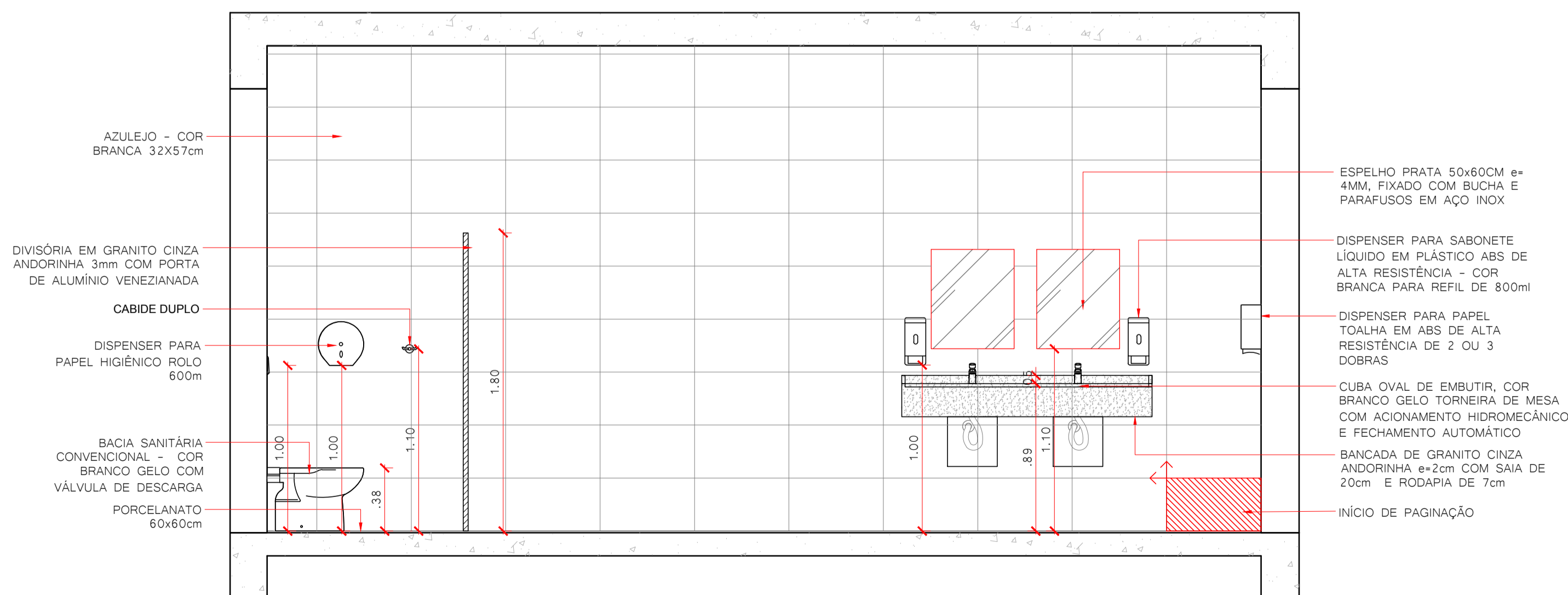

VISTA 03- I.S. MASC. PROF.- SUPERIOR
1:25

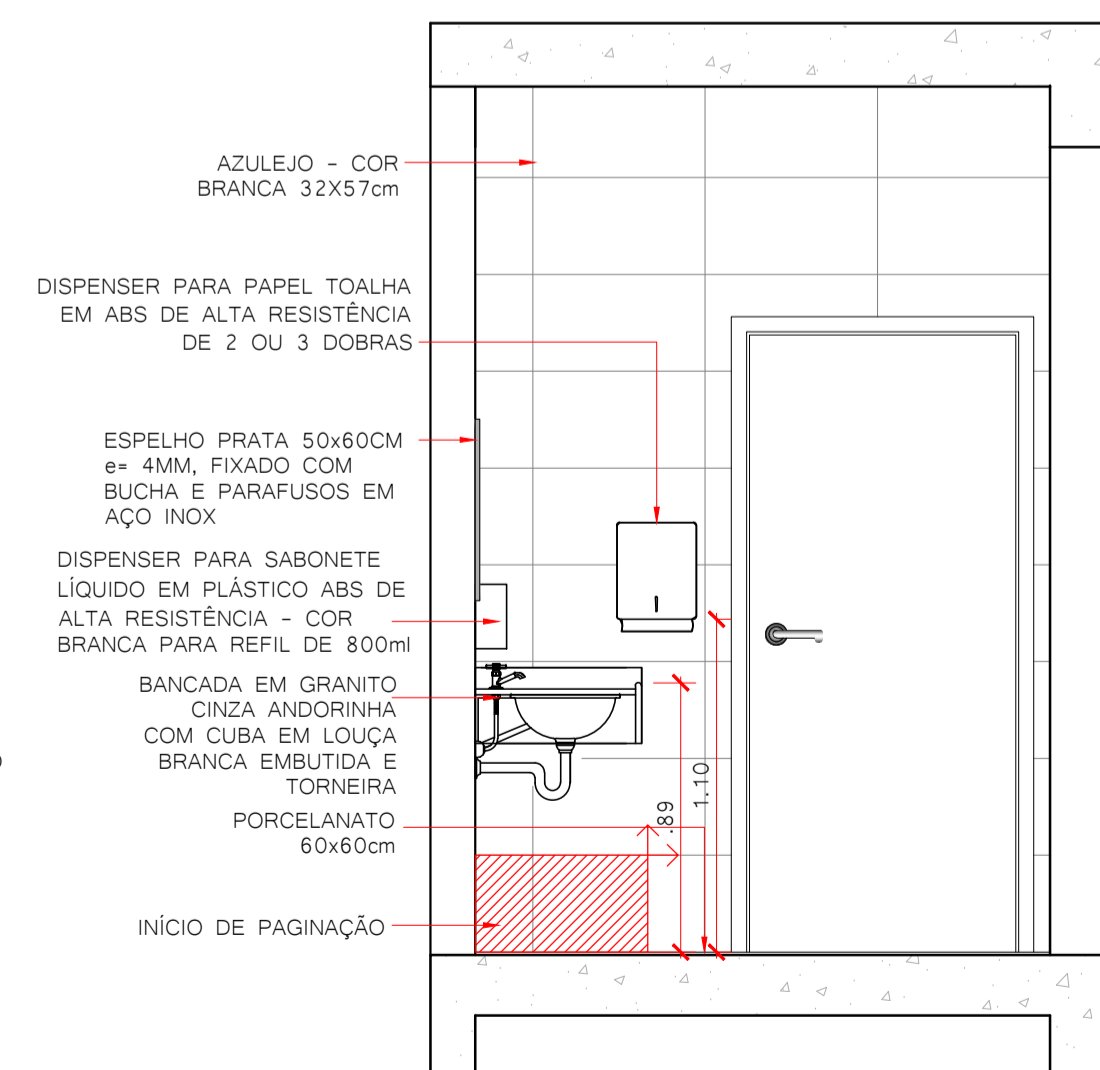

VISTA 04- I.S. MASC. PROF.- SUPERIOR
1:25

REVISÃO	DESCRIÇÃO	DATA	DESENHO
01	EMISSÃO INICIAL	20/03/2020	

APROVAÇÕES

PROPRIETÁRIO: MUNICÍPIO DE JOINVILLE
83.169.623/0001-10

RESPONSÁVEL TÉCNICO: **GUILHERME SILVEIRA DE OLIVEIRA**
Assinado de forma digital por GUILHERME SILVEIRA DE OLIVEIRA:00492851905
Data: 2020.12.07 15:45:09 -03'00'
GUILHERME SILVEIRA DE OLIVEIRA
CREA/SC: 126956-9

ENGEPLANTI
PROJETOS E SUPERVISÃO

Rua Cristóvão Nunes Pires, 110 - Centro - Florianópolis - SC
Florianópolis - Engenharia e Arquitetura
Fone: (48) 3442-0207 - Email: engeplanti@engeplanti.com.br

GUILHERME SILVEIRA DE OLIVEIRA
ENGENHEIRO CIVIL
CREA/SC: 126956-9

Prefeitura de Joinville

PROPRIETÁRIO: MUNICÍPIO DE JOINVILLE
EDIFICAÇÃO: E.M. DOM JAIME DE BARROS CÂMARA
INSCRIÇÃO IMOBILIÁRIA: 13.31.03.83.0233

ENDEREÇO: RUA JOÃO EBERT, 696, COMASA, JOINVILLE-SC

PROJETO: ARQUITETÔNICO	ARQUIVO: 20x19_AQU_02_DET_I.S. PROFESSORES TERREO.RXD	Data: 20/03/2020
CONTEÚDO: DETALHAMENTOS - I.S. PROF. MASC. TÉRREO	ETAPA: EXECUTIVO ESCALA: INDICADA	FOLHA: ARQ29/39

Engenplanti Consultoria Ltda. | CREA nº 163388-0 | CNPJ 23.002.667/0001-29
Rua Cristóvão Nunes Pires, Nº 110 | CEP 88010-120 - Florianópolis | Fone: (48) 99969-3345 | E-mail: guilherme@engeplanti.com.br

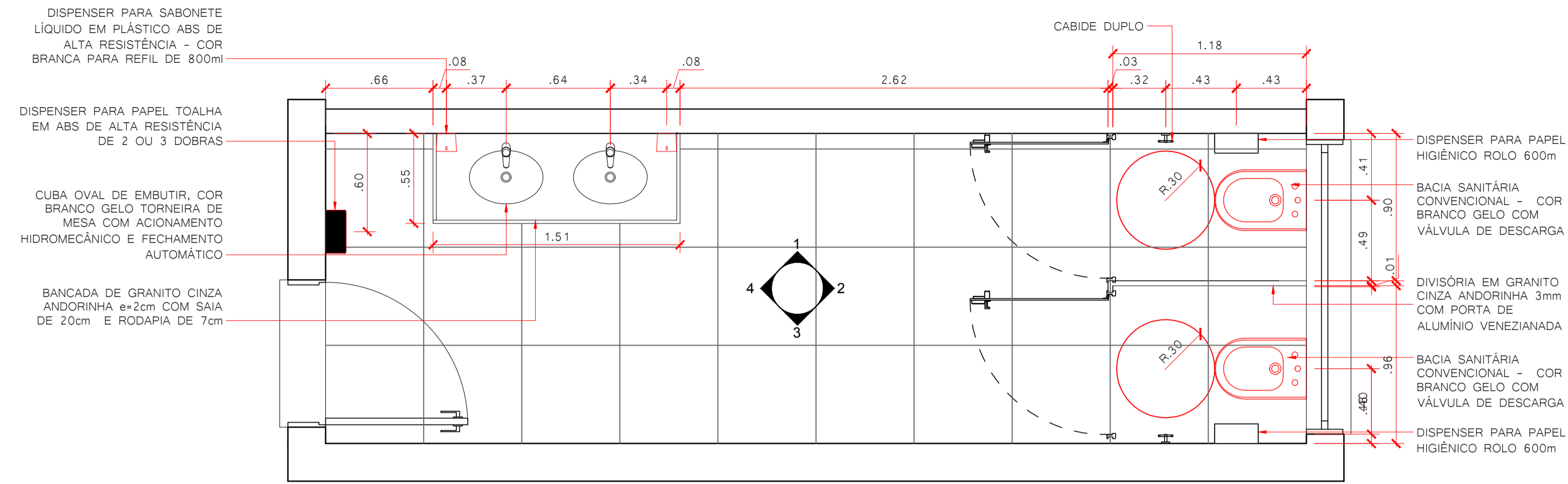

DETALHAMENTO I.S. FEM. PROF - SUPERIOR
1:25

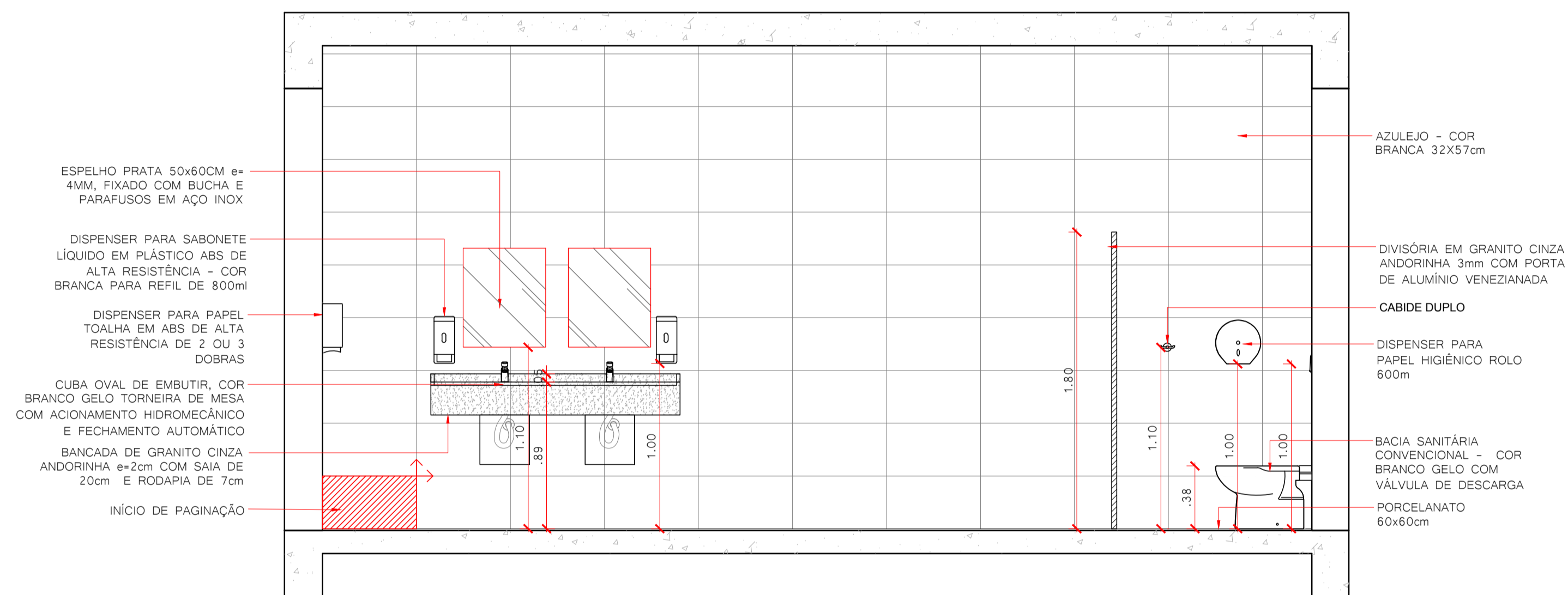

VISTA 01- I.S. FEM. PROF.- SUPERIOR
1:25

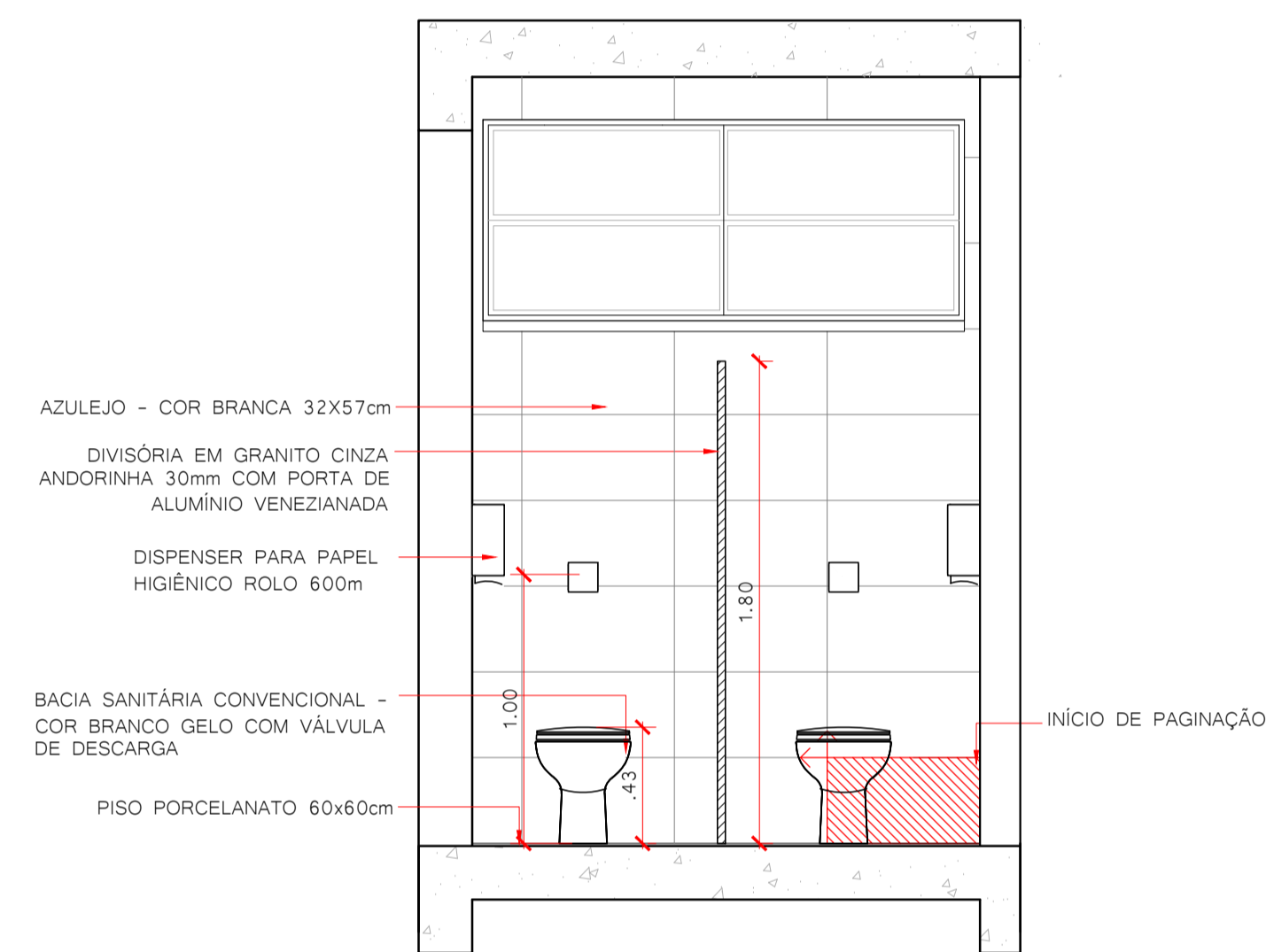

VISTA 02- I.S. FEM. PROF.- SUPERIOR
1:25

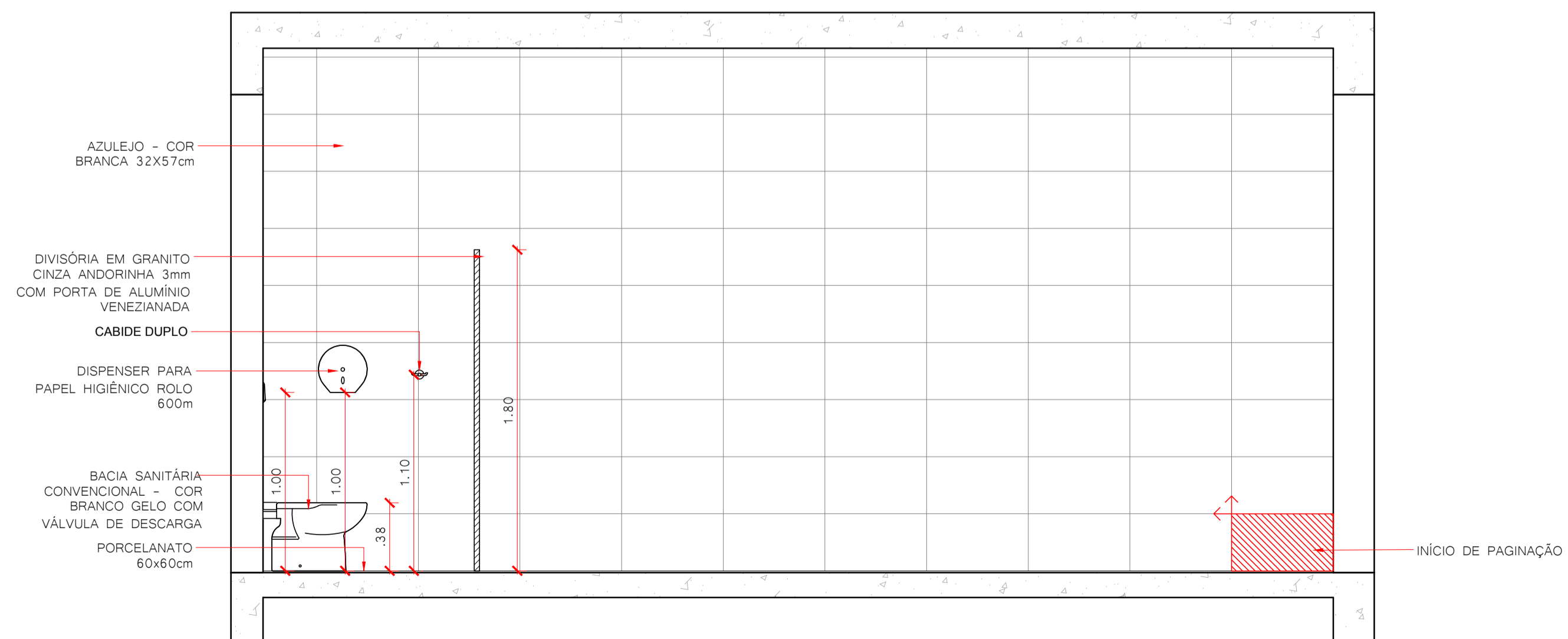

VISTA 03- I.S. FEM. PROF.- SUPERIOR
1:25

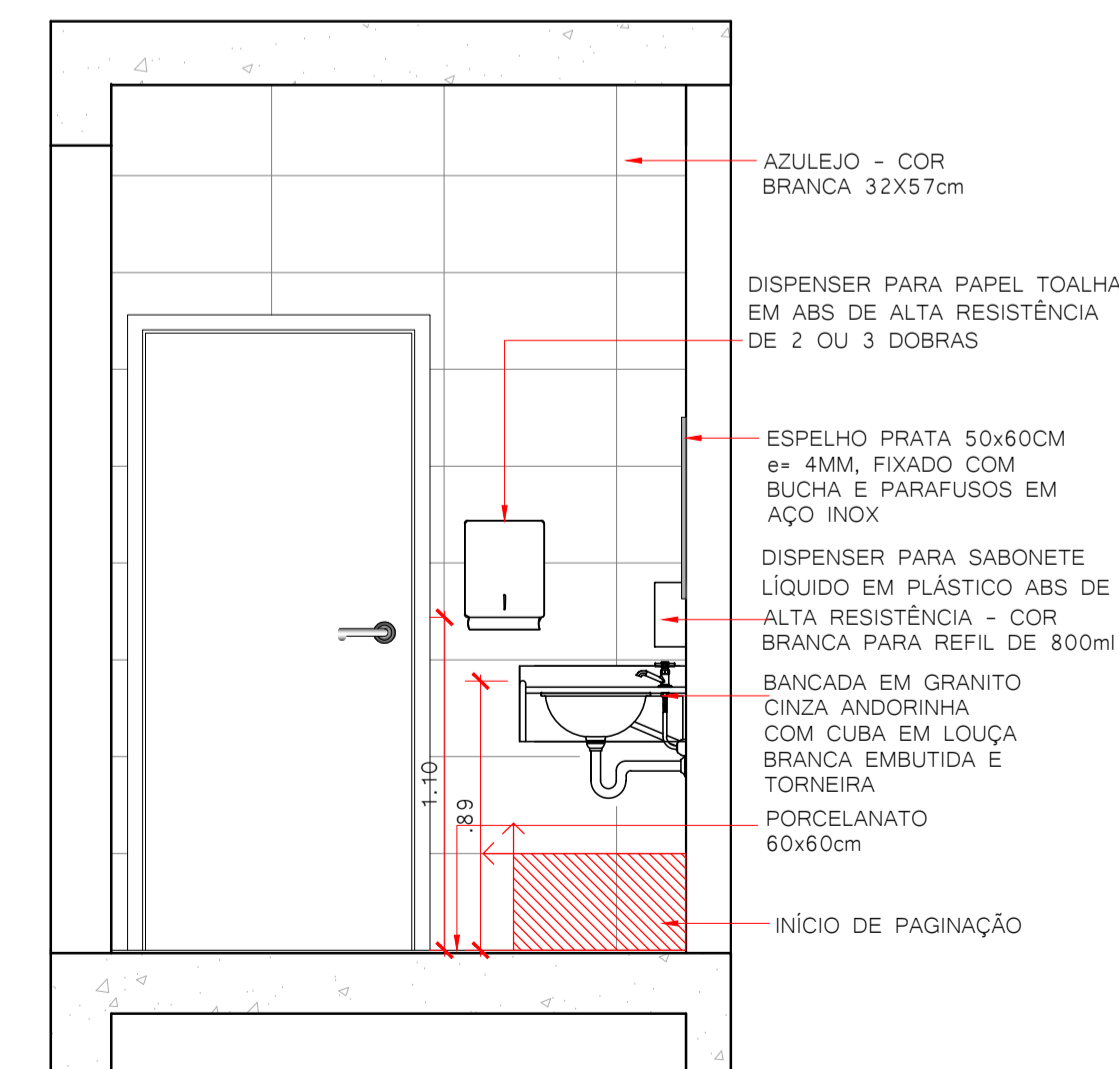

VISTA 04- I.S. FEM. PROF.- SUPERIOR
1:25

QUADRO DE REVISÕES			
REVISÃO	DESCRIÇÃO	DATA	DESENHO
001	EMISSÃO INICIAL	20/03/2020	

APROVAÇÕES	PROPRIETÁRIO	MUNICÍPIO DE JOINVILLE 83.169.623/0001-10	RESPONSÁVEL TÉCNICO	GUILHERME SILVEIRA DE OLIVEIRA 00492851905 CREA/SC: 126956-9	
	 				
PROPRIETÁRIO	MUNICÍPIO DE JOINVILLE				
EDIFICAÇÃO	E.M. DOM JAIME DE BARROS CÂMARA		INSCRIÇÃO IMOBILIÁRIA	13.31.03.83.0233	
ENDEREÇO	RUA JOÃO EBERT, 696, COMASA, JOINVILLE-SC				
PROJETO	ARQUITETÔNICO	ARQUIVO	20x19_AHQ_FE_S20_DET_I.S. PROFESSORES TERRECO	Data	20/03/2020
CONTEÚDO	DETALHAMENTOS - I.S. PROF. FEM. TÉRREO	ETAPA	EXECUTIVO	FOLHA	ARQ30/39
		ESCALA	INDICADA		

Engiplanti Consultoria Ltda. | CREA nº 163388-0 | CNPJ 23.002.667/0001-29
 Rua Cristóvão Nunes Pires, Nº 110 | CEP 88010-120 - Florianópolis | Fone: (48) 99969-3345 | E-mail: guilherme@engeplanti.com.br

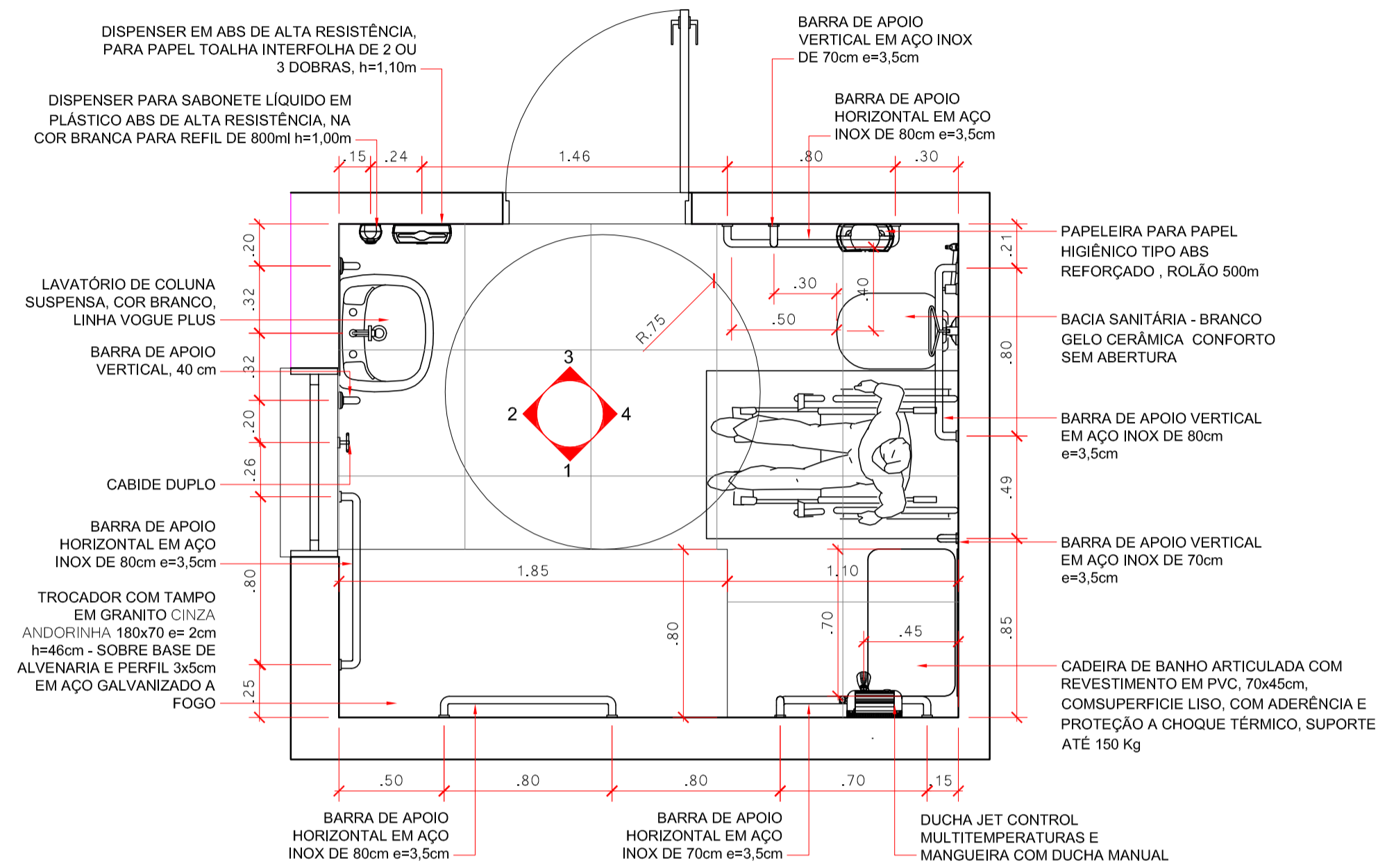

DETALHAMENTO BWC PCD ALUNOS UNISSEX - TÉRREO 1:25

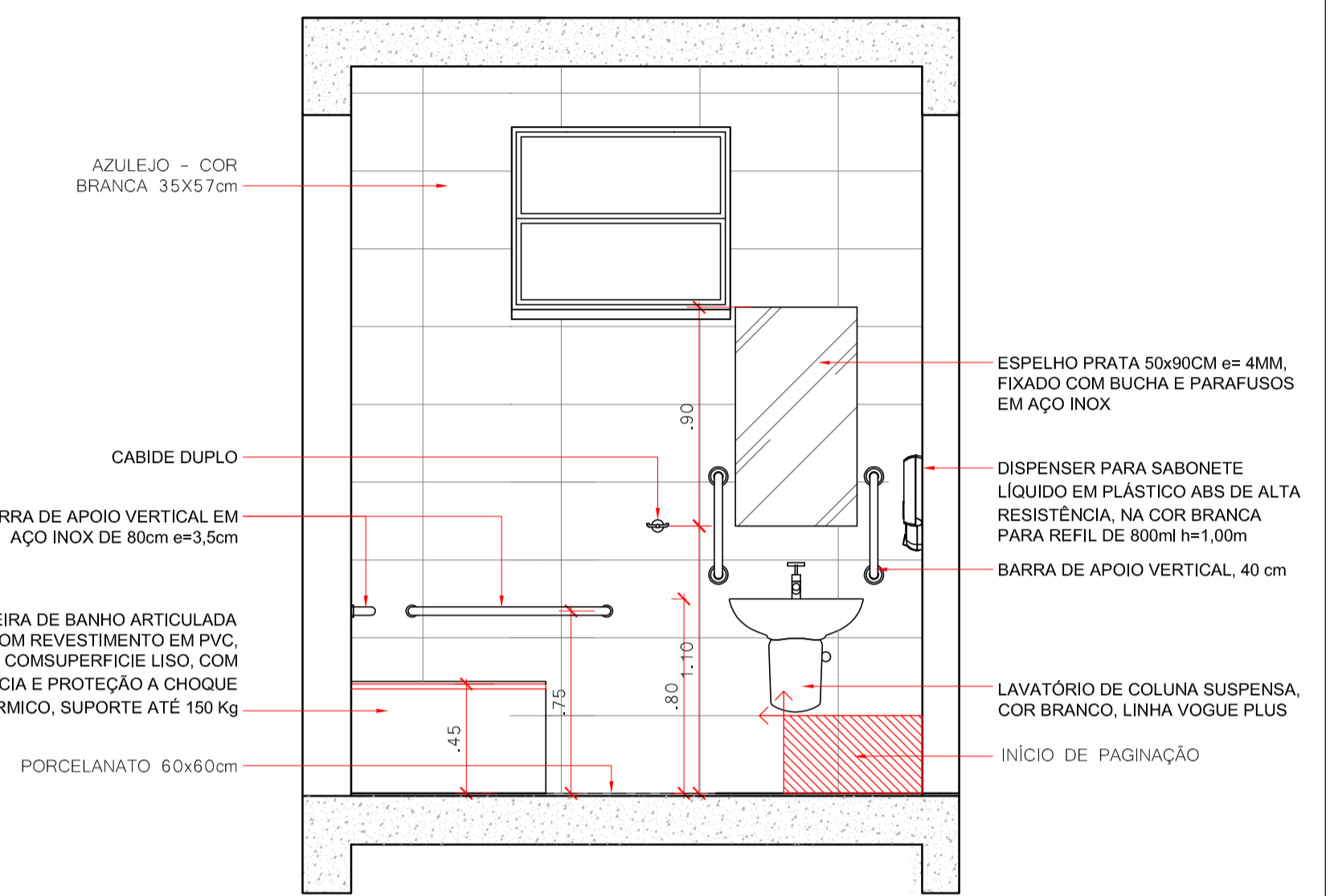
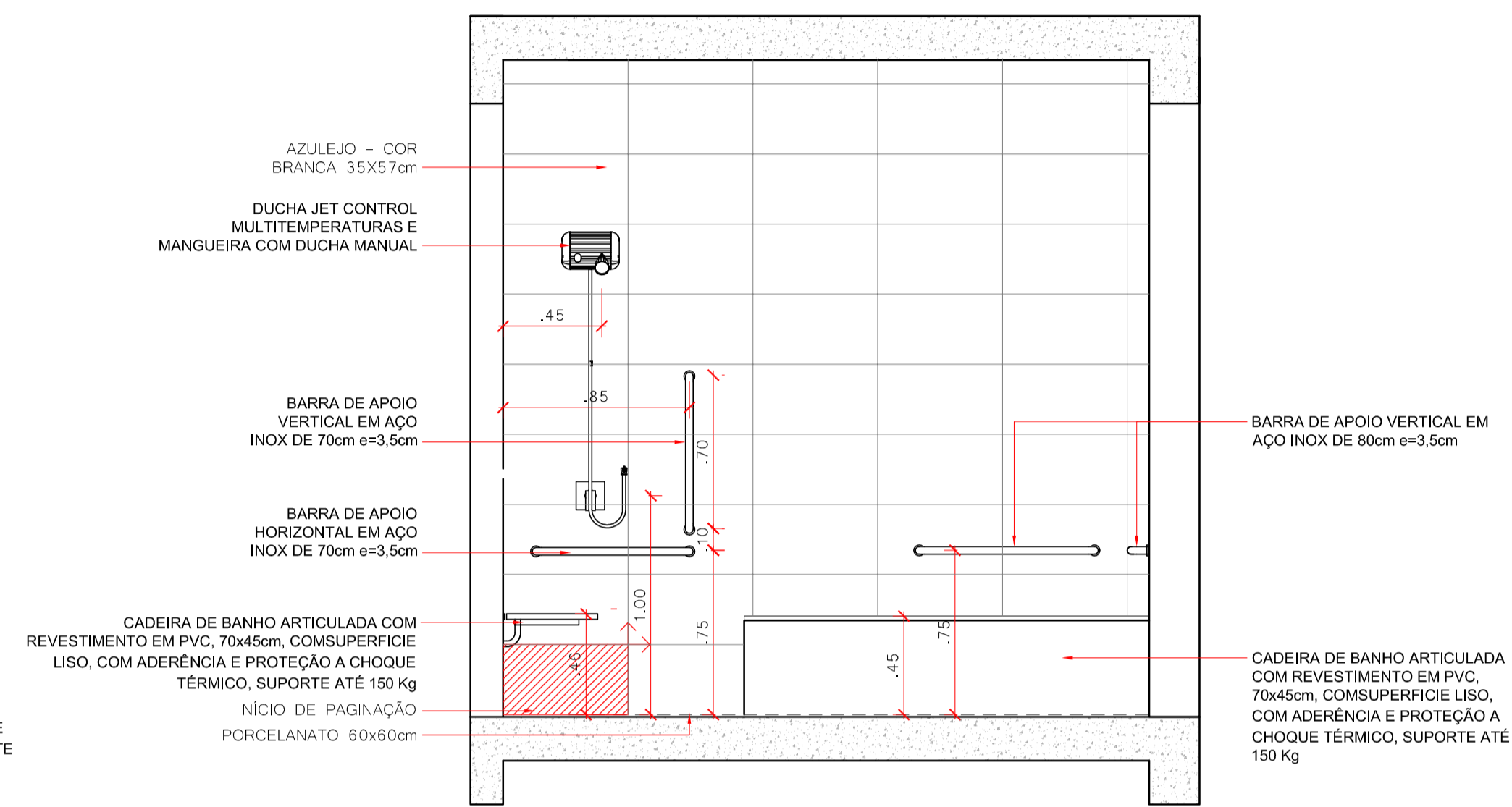

DETALHAMENTO BWC PCD ALUNOS UNISSEX - TÉRREO 1:25

VISTA 1 - BWC PCD. ALUNOS UNISSEX - TÉRREO 1:25

VISTA 2 - BWC PCD. ALUNOS UNISSEX - TÉRREO 1:25

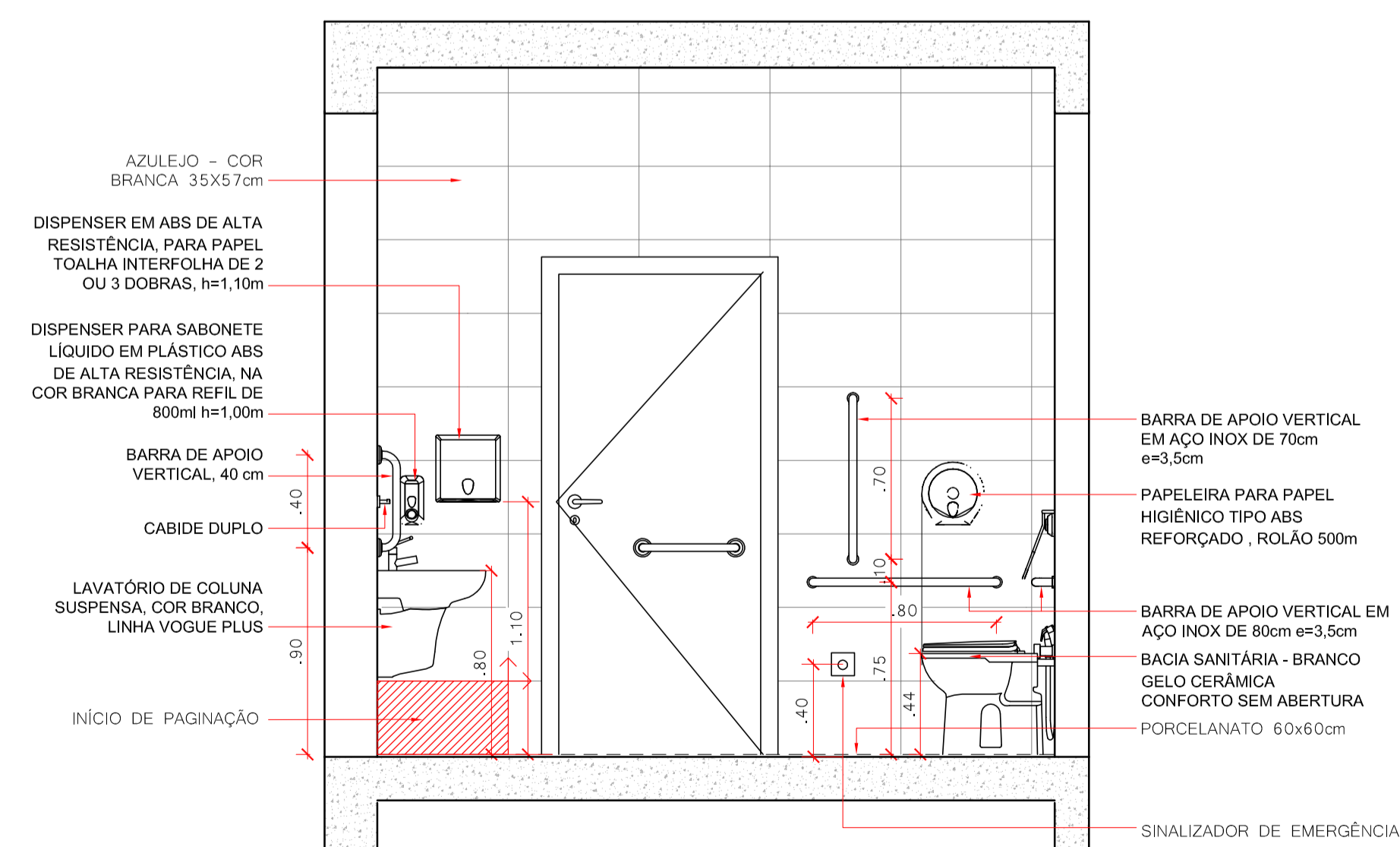

VISTA 3 - BWC PCD. ALUNOS UNISSEX - TÉRREO 1:25

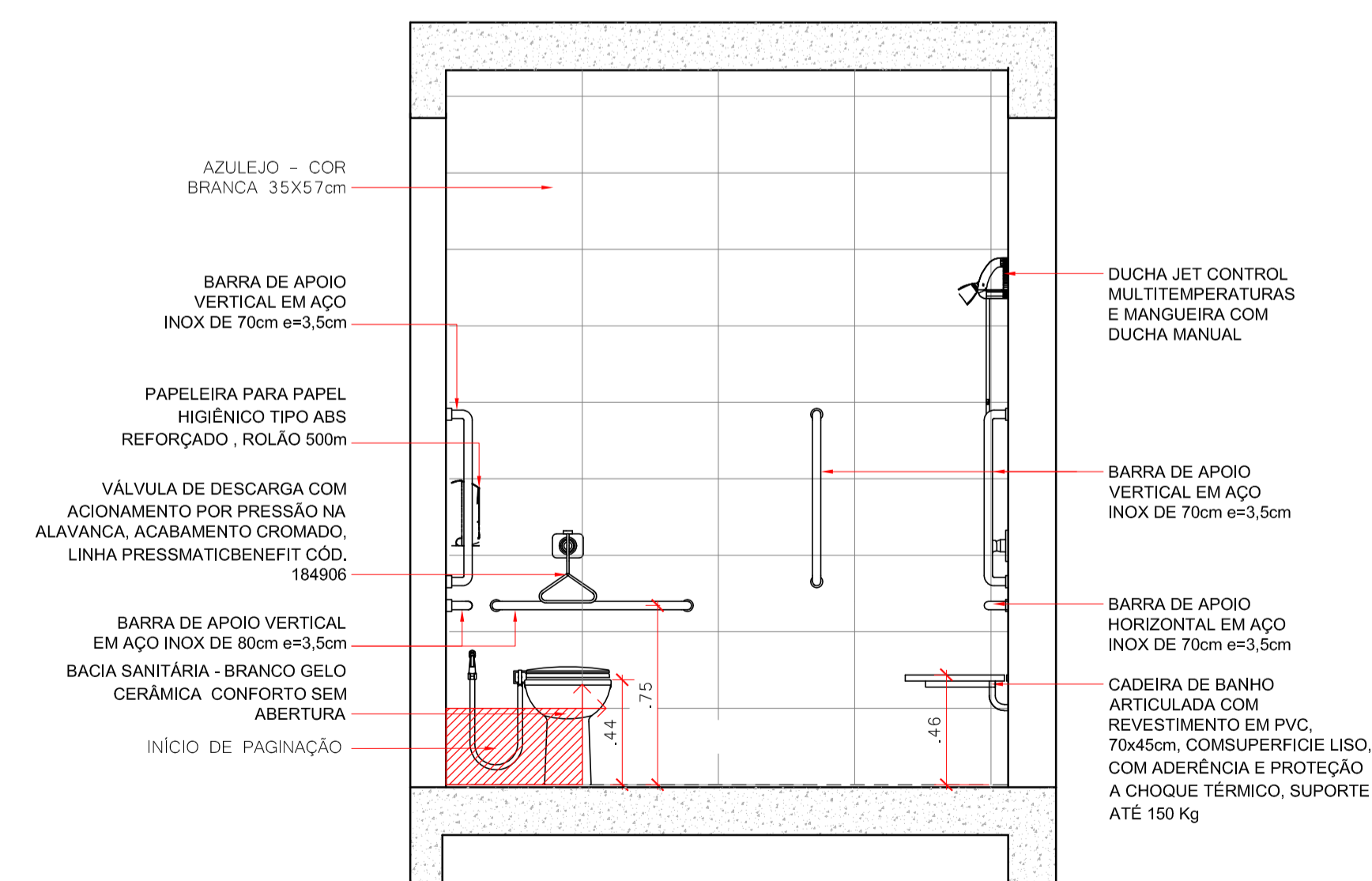

VISTA 4 - BWC PCD. ALUNOS UNISSEX - TÉRREO 1:25

QUADRO DE REVISÕES			
REVISÃO	DESCRIÇÃO	DATA	DESENHO
01	EMISSÃO INICIAL	20/03/2020	

APROVAÇÕES	PROPRIETÁRIO	MUNICÍPIO DE JOINVILLE	RESPONSÁVEL TÉCNICO	GUILHERME SILVEIRA DE OLIVEIRA-00492851905	
	EDIFICAÇÃO	E.M. DOM JAIME DE BARROS CÂMARA	INSCRIÇÃO IMOBILIÁRIA	13.31.03.83.0233	
ENDEREÇO		RUA JOÃO EBERT, 696, COMASA, JOINVILLE-SC			
PROJETO	ARQUITETÔNICO	ARQUIVO	20x114x210_01_DET_PCD ALUNOS E PROF UNISSEX TÉRREO(040)	DATA	20/03/2020
CONTEÚDO	DETALHAMENTOS - BWC PCD ALUNOS UNISSEX - TÉRREO	ETAPA	EXECUTIVO	FOLHA	ARQ31/39
		ESCALA	INDICADA		

Engenplant Consultoria Ltda. | CREA nº 163388-0 | CNPJ 23.002.667/0001-29
 Rua Cristóvão Nunes Pires, nº 110 | CEP 88010-120 - Florianópolis | Fone: (48) 99959-3345 | E-mail: guilherme@engenplant.com.br

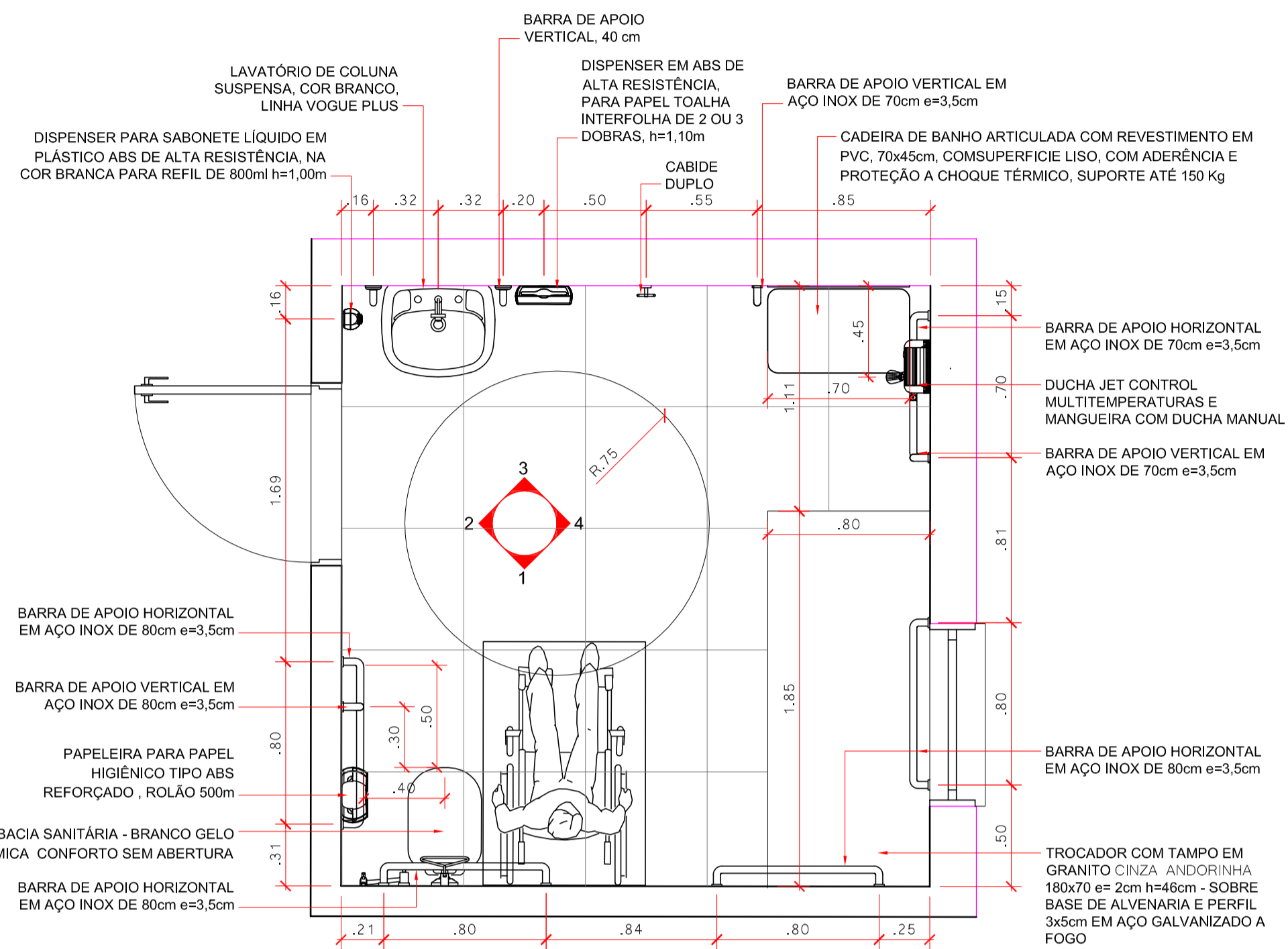

DETALHAMENTO BWC PCD PROF. UNISSEX - TÉRREO
1:25

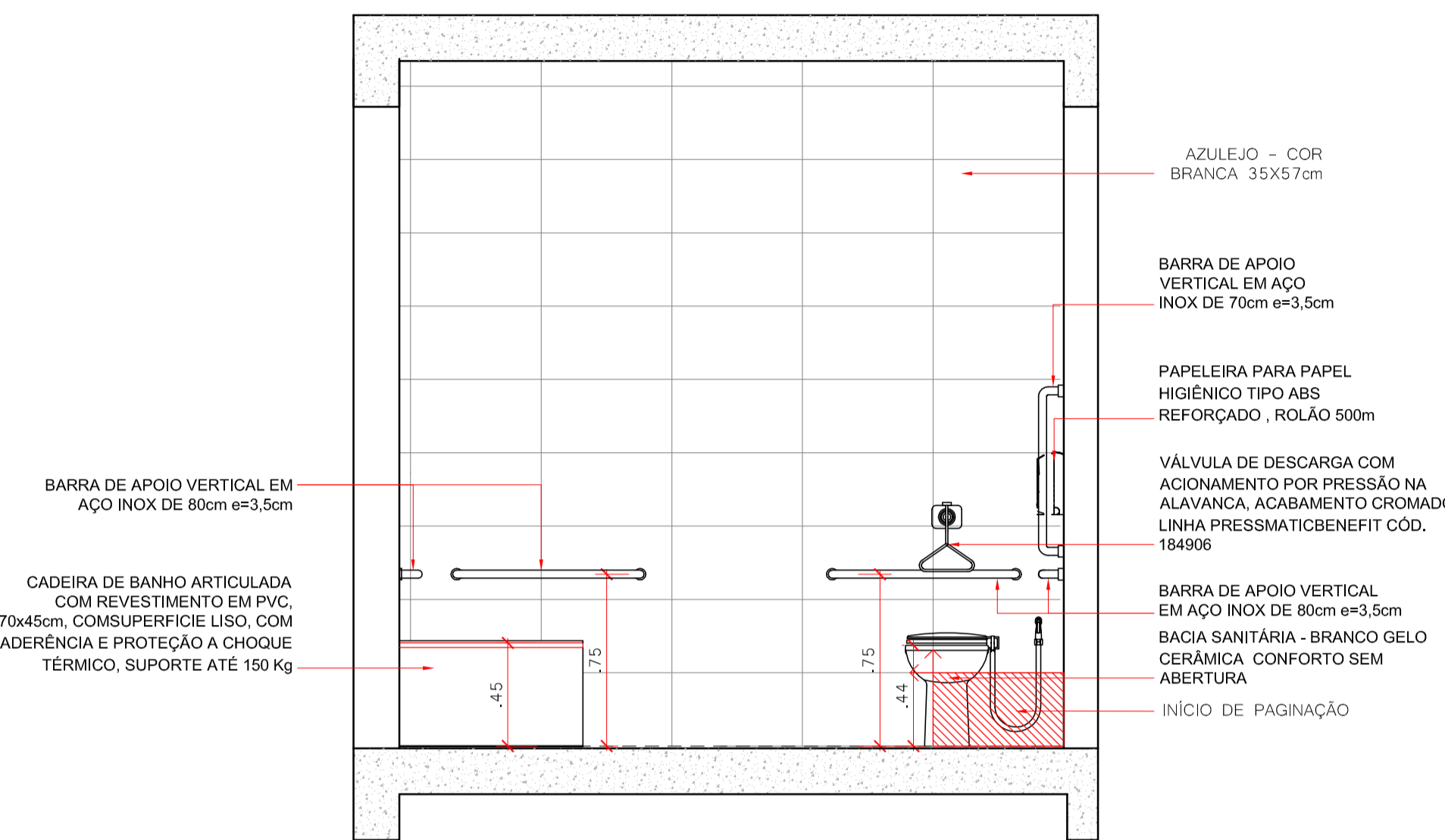

VISTA 1 - BWC PCD PROF. UNISSEX - TÉRREO
1:25

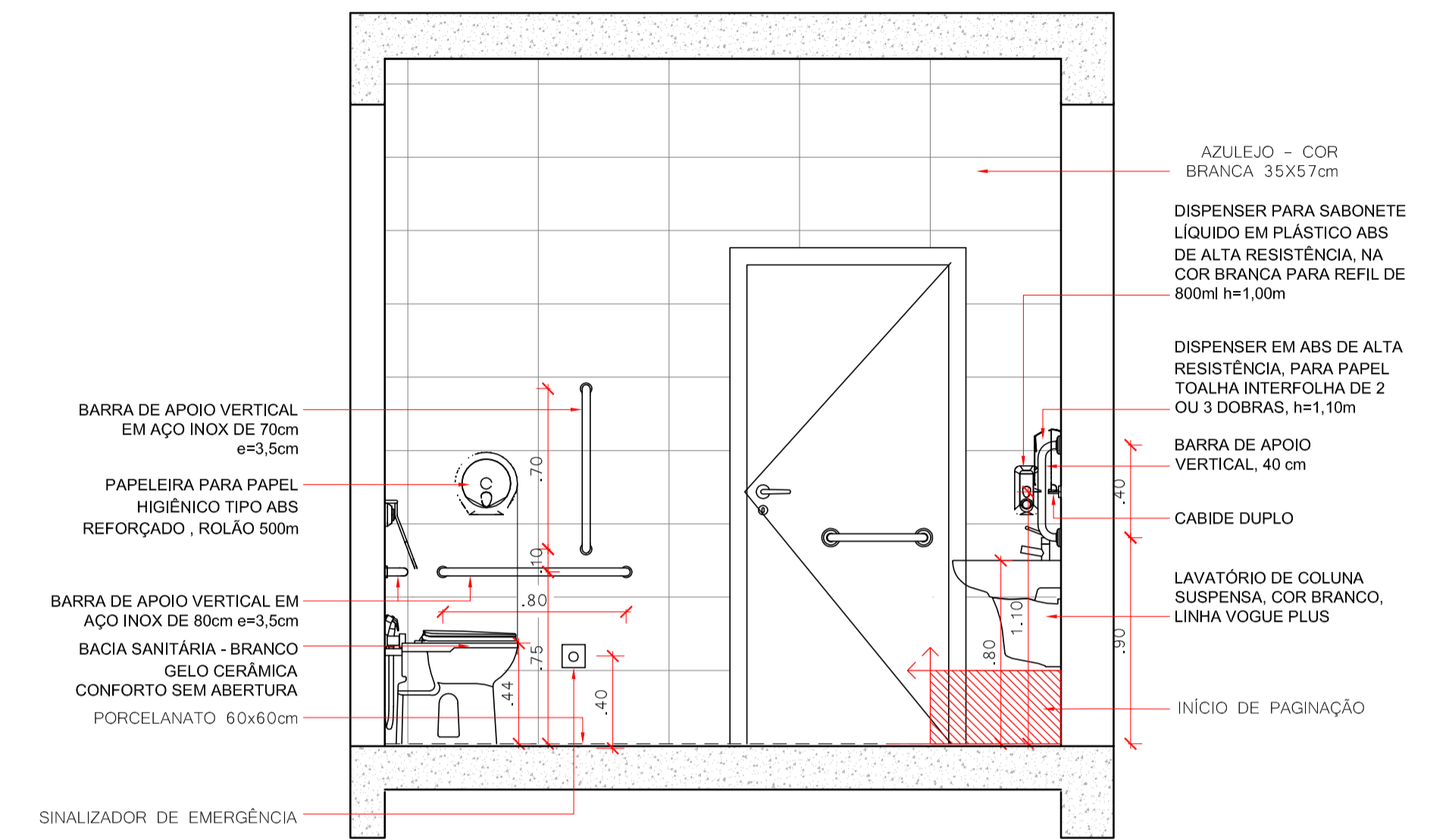

VISTA 2 - BWC PCD PROF. UNISSEX - TÉRREO
1:25

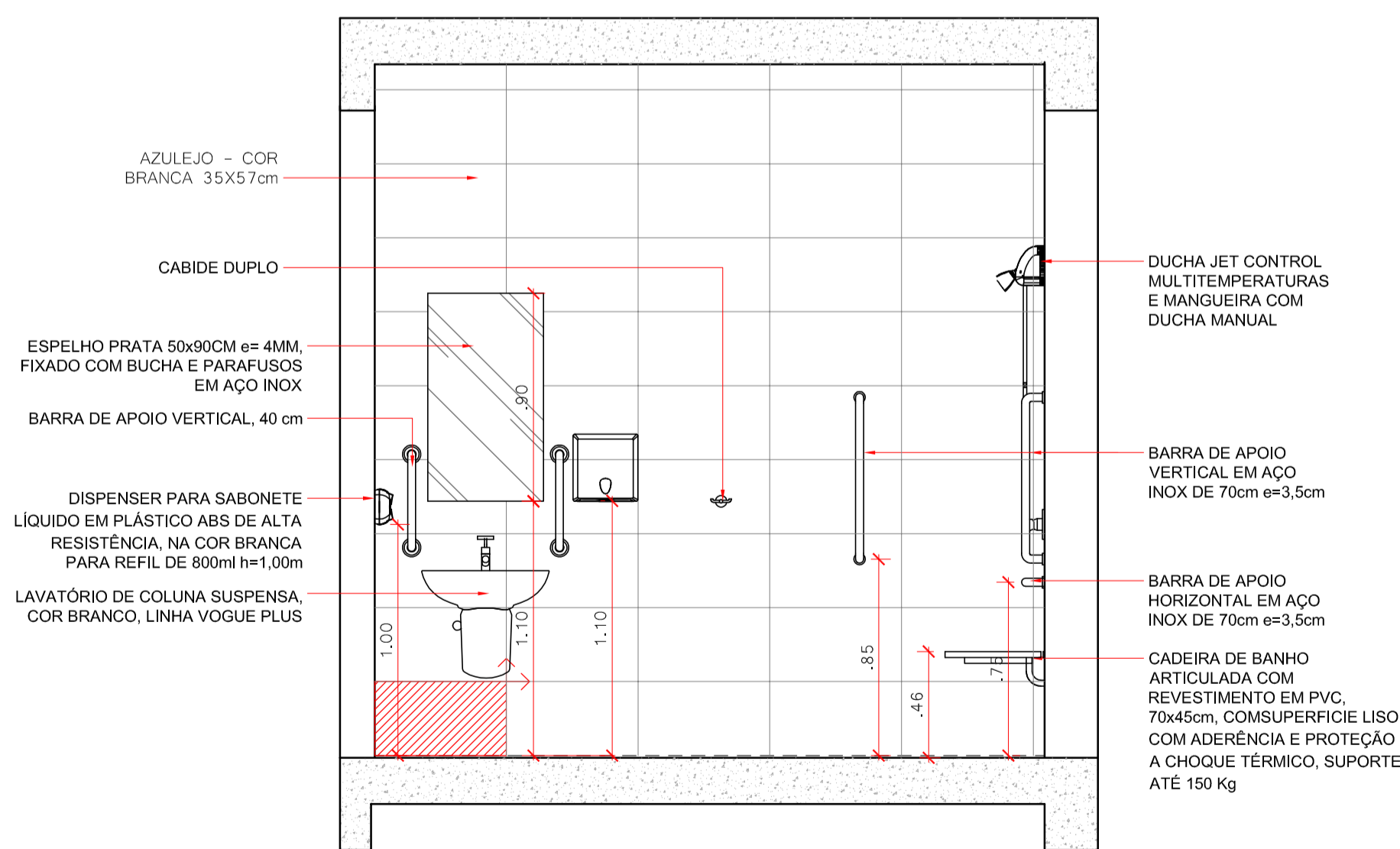

VISTA 3 - BWC PCD PROF. UNISSEX - TÉRREO
1:25

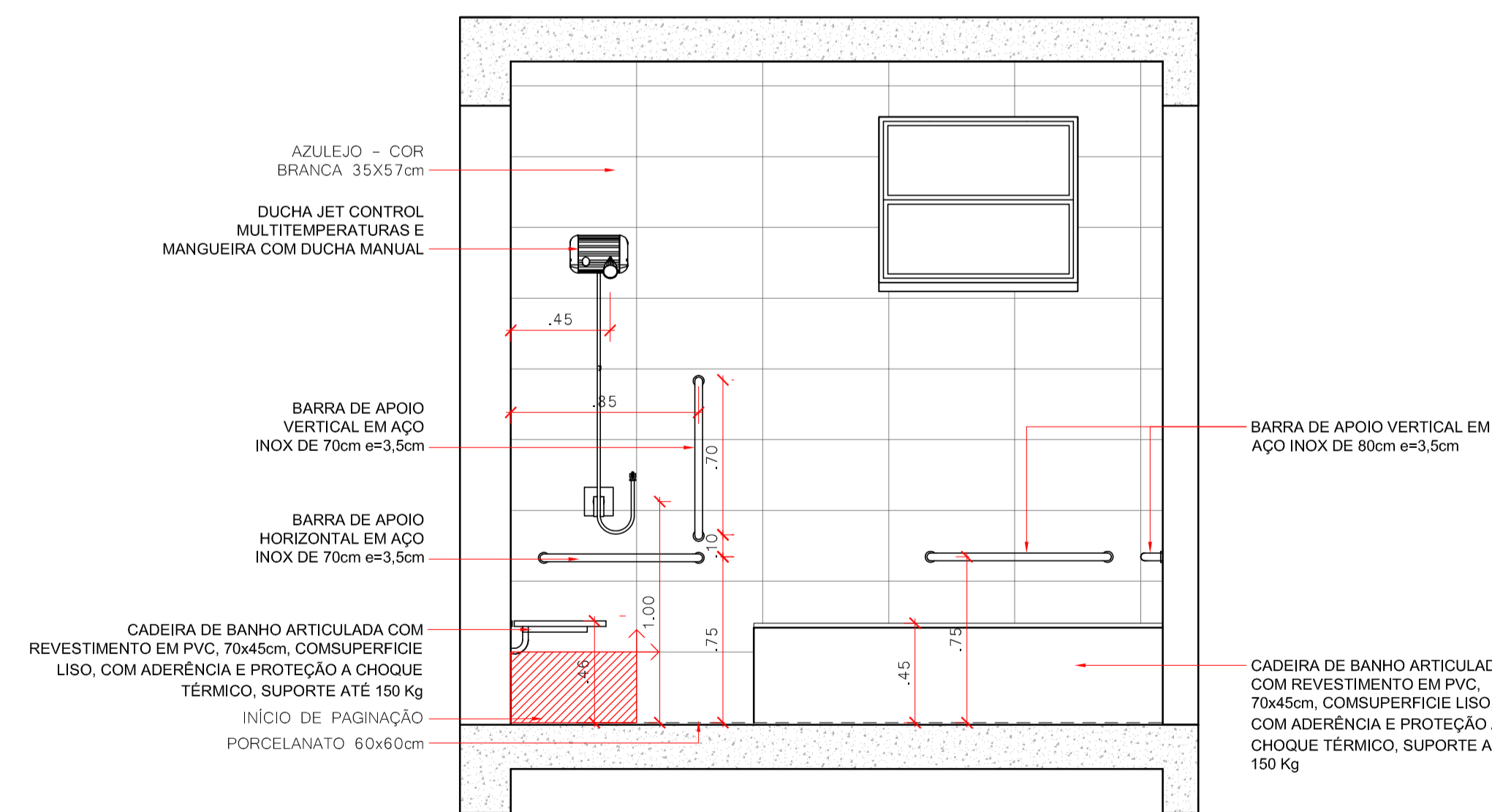

VISTA 1 - BWC PCD PROF. UNISSEX - TÉRREO
1:25

QUADRO DE REVISÕES			
REVISÃO	DESCRIÇÃO	DATA	DESENHO
R01	EMISSÃO INICIAL	20/03/2020	

APROVAÇÕES	PROPRIETÁRIO	MUNICÍPIO DE JOINVILLE 83.169.623/0001-10
	RESPONSÁVEL TÉCNICO	GUILHERME SILVEIRA DE OLIVEIRA 00492851905 CREA/SC: 126996-9

 ENGEPLANTI PROJETOS E SUPERVISÃO <small>Rua Cristóvão Nunes Pires, 110 - Centro - Florianópolis - SC Fone: (48) 3022-6670 - E-mail: eng@engeplanti.com.br</small>		 Prefeitura de Joinville <small>Engenheiro Civil, CREA/SC: 126996-9</small>	
PROPRIETÁRIO	MUNICÍPIO DE JOINVILLE		
EDIFICAÇÃO	E.M. DOM JAIME DE BARROS CÂMARA		INSCRIÇÃO IMOBILIÁRIA 13.31.03.83.0233
ENDEREÇO	RUA JOÃO EBERT, 696, COMASA, JOINVILLE-SC		
PROJETO	ARQUITETÔNICO	ARQUIVO	20x11,40x12,50 - BWC PCD ALUNOS E PROF UNISSEX TÉRREO 040
CONTEÚDO	DETALHAMENTOS - BWC PCD PROF. UNISSEX - TÉRREO	ESCALA	EXECUTIVO INDICADA
		FECHA	20/03/2020
		PROJETO	ARQ32/39

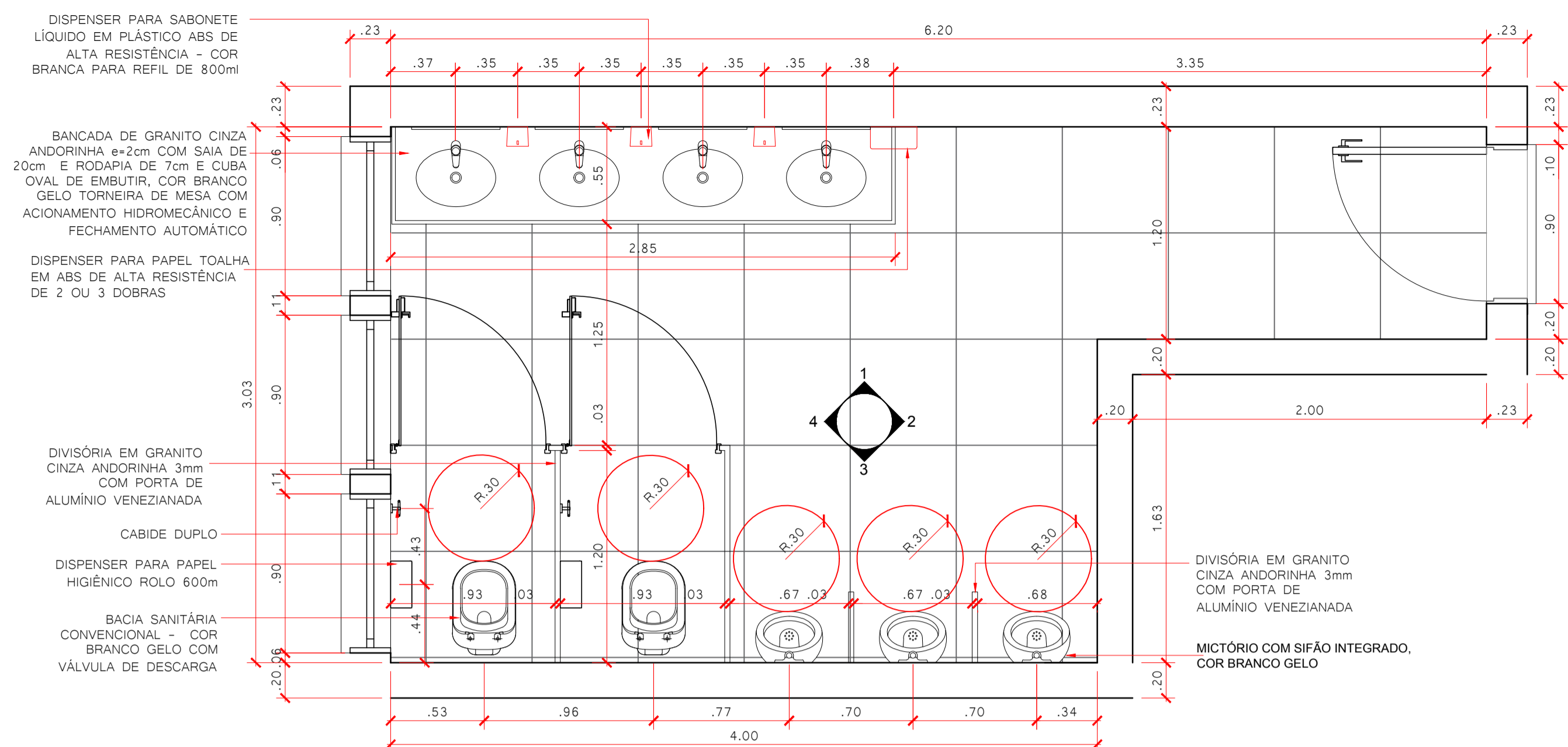

DETALHAMENTO I.S. ALUNOS MASC. - SUPERIOR
1:25

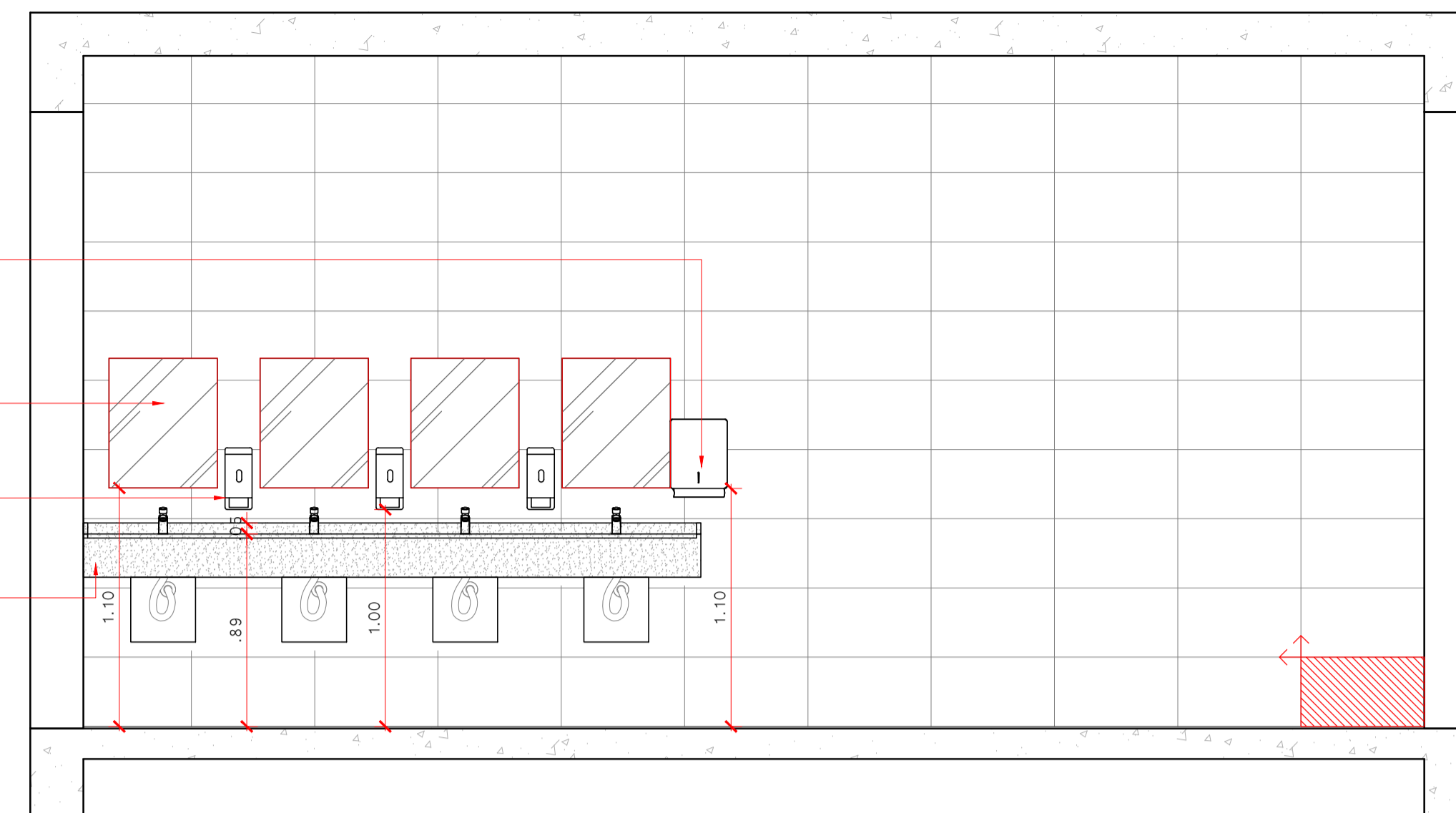

VISTA 01 - I.S. ALUNOS MASC. - SUPERIOR
1:25

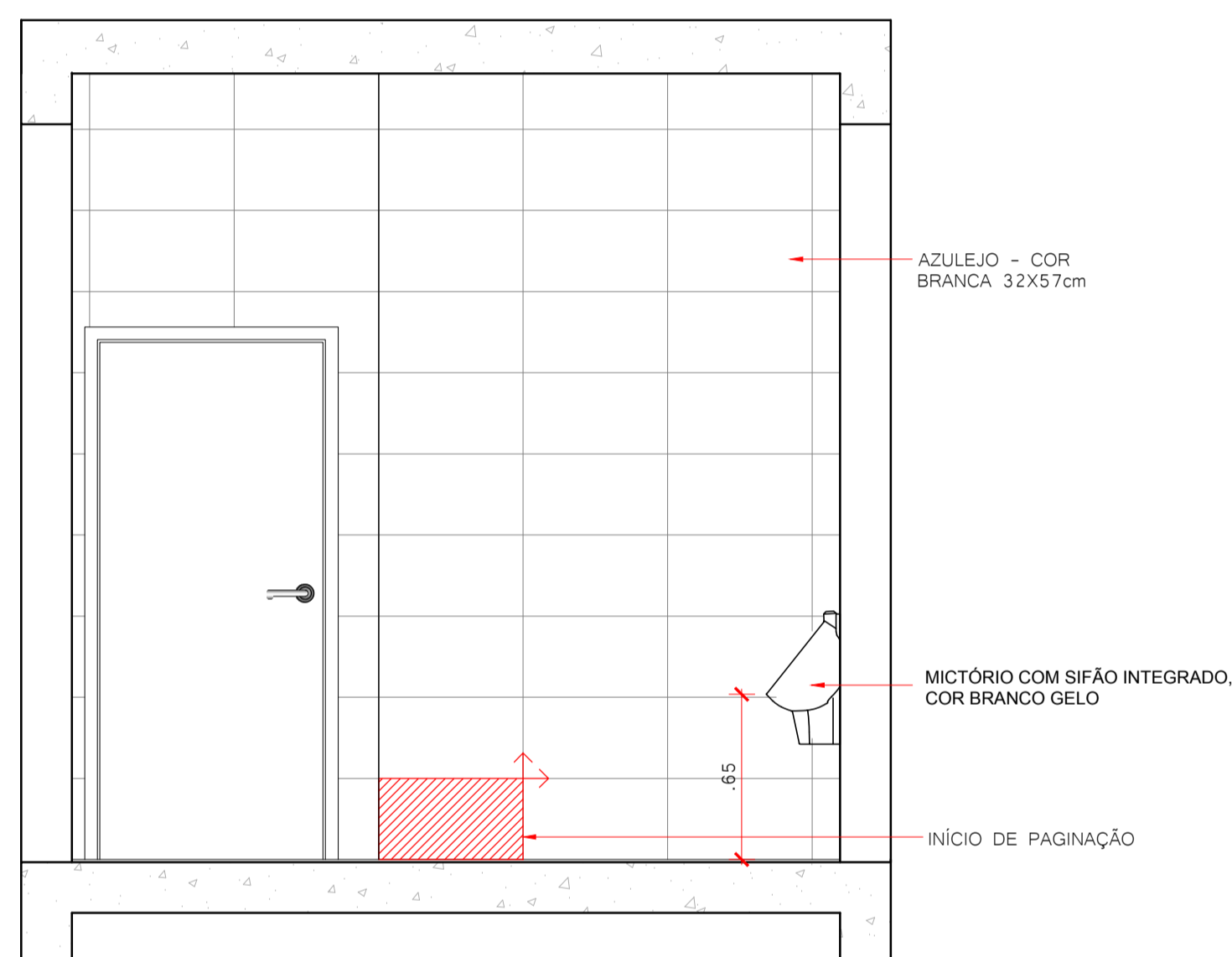

VISTA 02 - I.S. ALUNOS MASC. - SUPERIOR
1:25

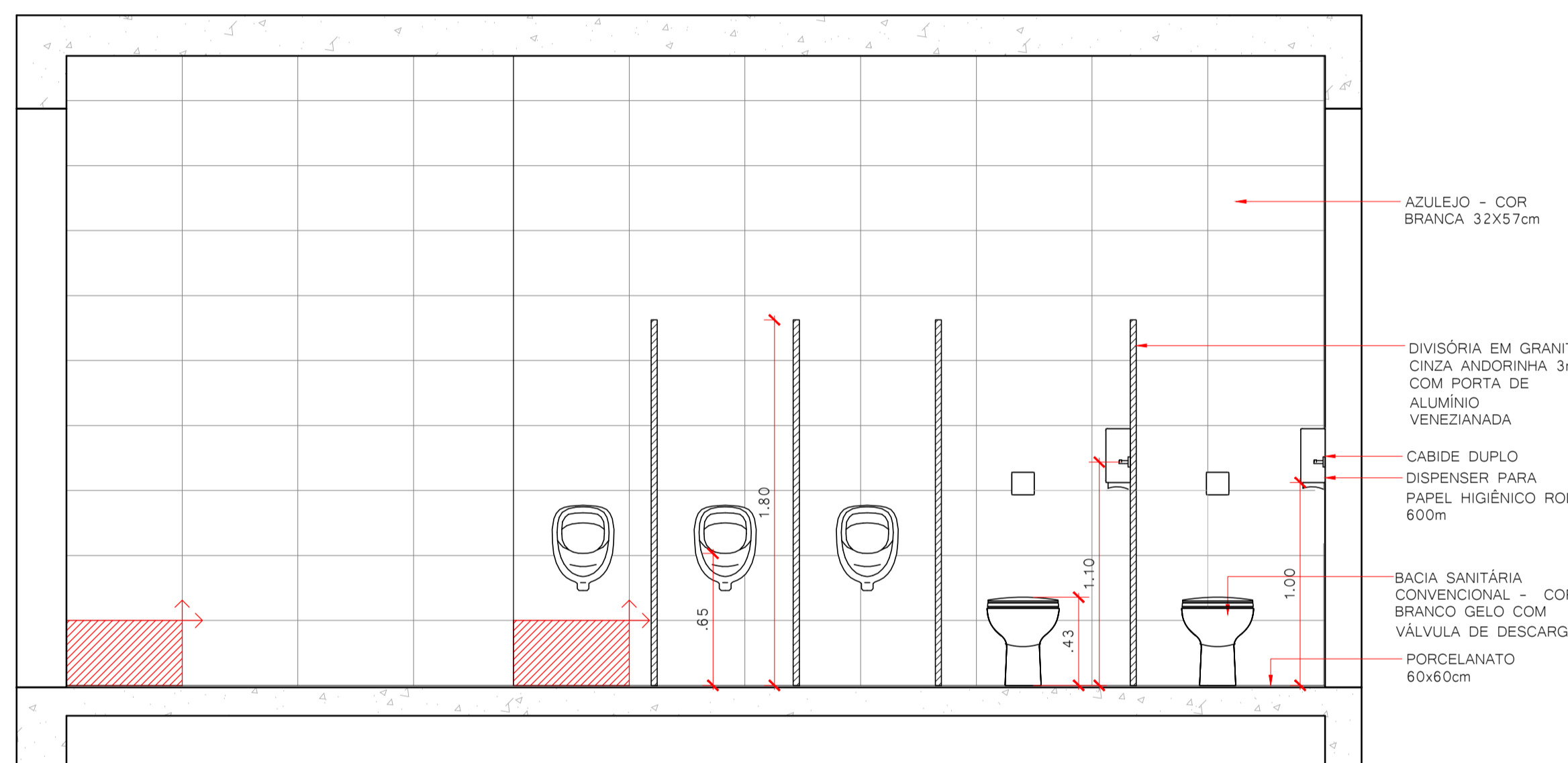

VISTA 03 - I.S. ALUNOS MASC. - SUPERIOR
1:25

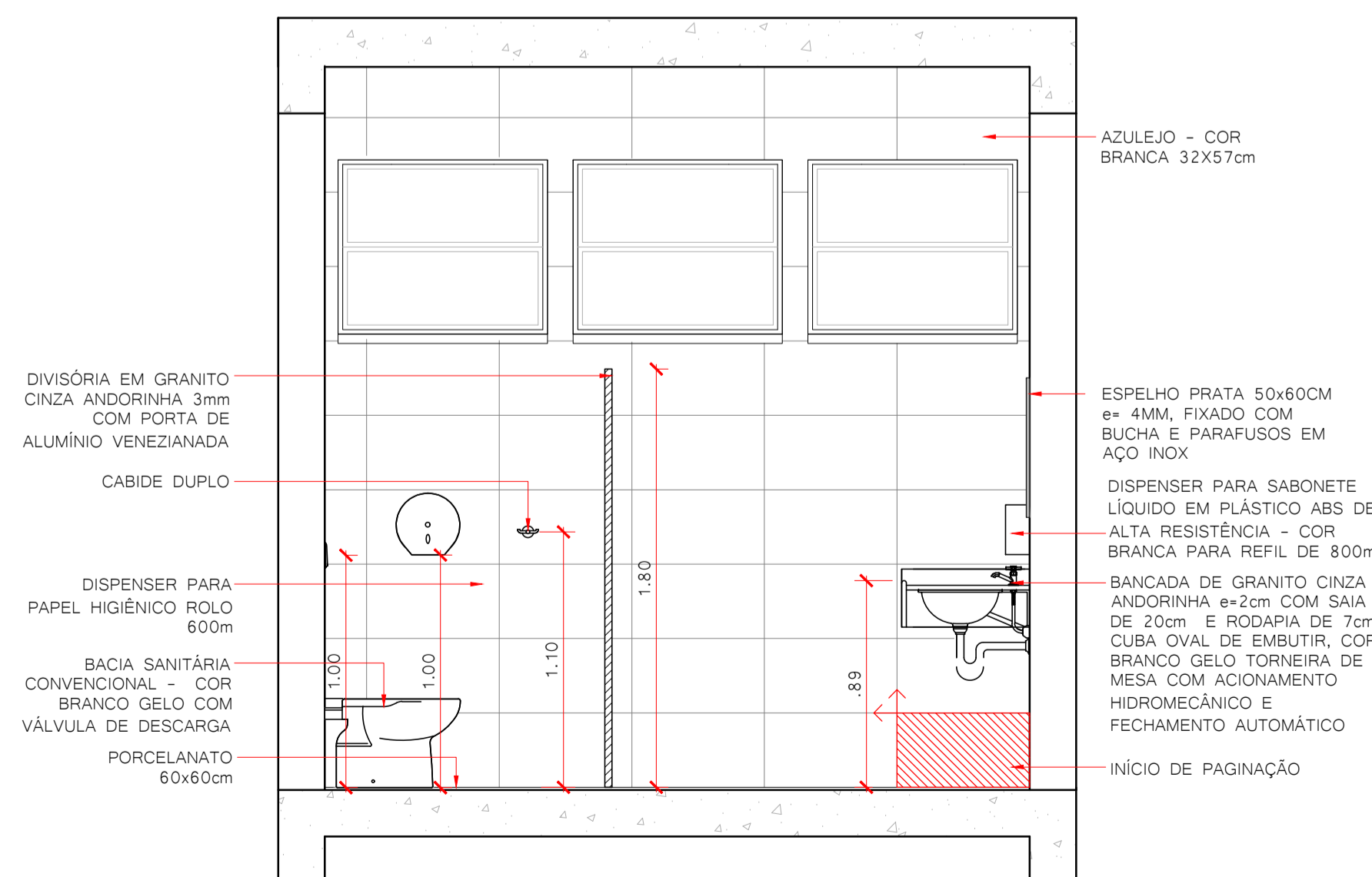

VISTA 04 - I.S. ALUNOS MASC. - SUPERIOR
1:25

REVISÃO	DESCRIÇÃO	DATA	DESENHO
001	EMISSÃO INICIAL	20/03/2020	

 <p>ENGEPLANTI PROJETOS E SUPERVISÃO</p> <p>Rua Cristóvão Nunes Pires, Nº 110 - Centro - Florianópolis - SC Fone: (48) 3442-0207 - E-mail: eng@engeplanti.com.br</p>	
--	--

PROPRIETÁRIO MUNICÍPIO DE JOINVILLE 83.169.623/0001-10	RESPONSÁVEL TÉCNICO GUILHERME SILVEIRA DE OLIVEIRA:00492851905 <small>Assinado de forma digital por OLIVEIRA:00492851905 Data: 2020.12.02 15:43:11 -03'00'</small> GUILHERME SILVEIRA DE OLIVEIRA CREA/SC: 126956-9
---	--

 <p>ENGEPLANTI PROJETOS E SUPERVISÃO</p>	
--	--

PROPRIETÁRIO MUNICÍPIO DE JOINVILLE	INSCRIÇÃO IMOBILIÁRIA 13.31.03.83.0233
EDIFICAÇÃO E.M. DOM JAIME DE BARROS CÂMARA	ENDEREÇO RUA JOÃO EBERT, 696, COMASA, JOINVILLE-SC

PROJETO ARQUITETÔNICO	ARQUIVO 014-19_AQUI_P1_033_DET_I.S. ALUNOS SUPERIOR.R02	DATA 20/03/2020
CONTEÚDO DETALHAMENTOS - I.S. ALUNOS MASC. - SUPERIOR	ETAPA EXECUTIVO	FOLHA ARQ33/39

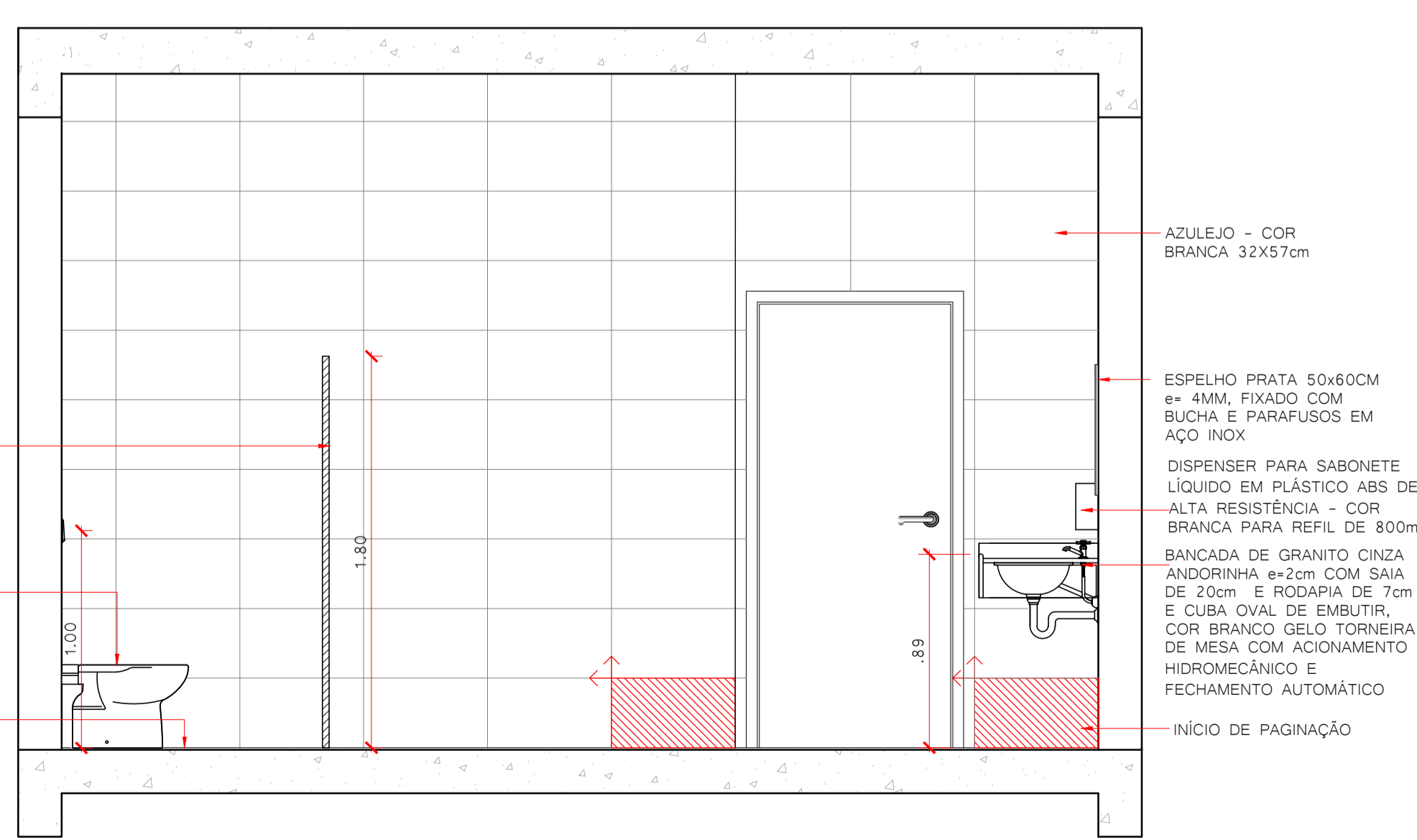
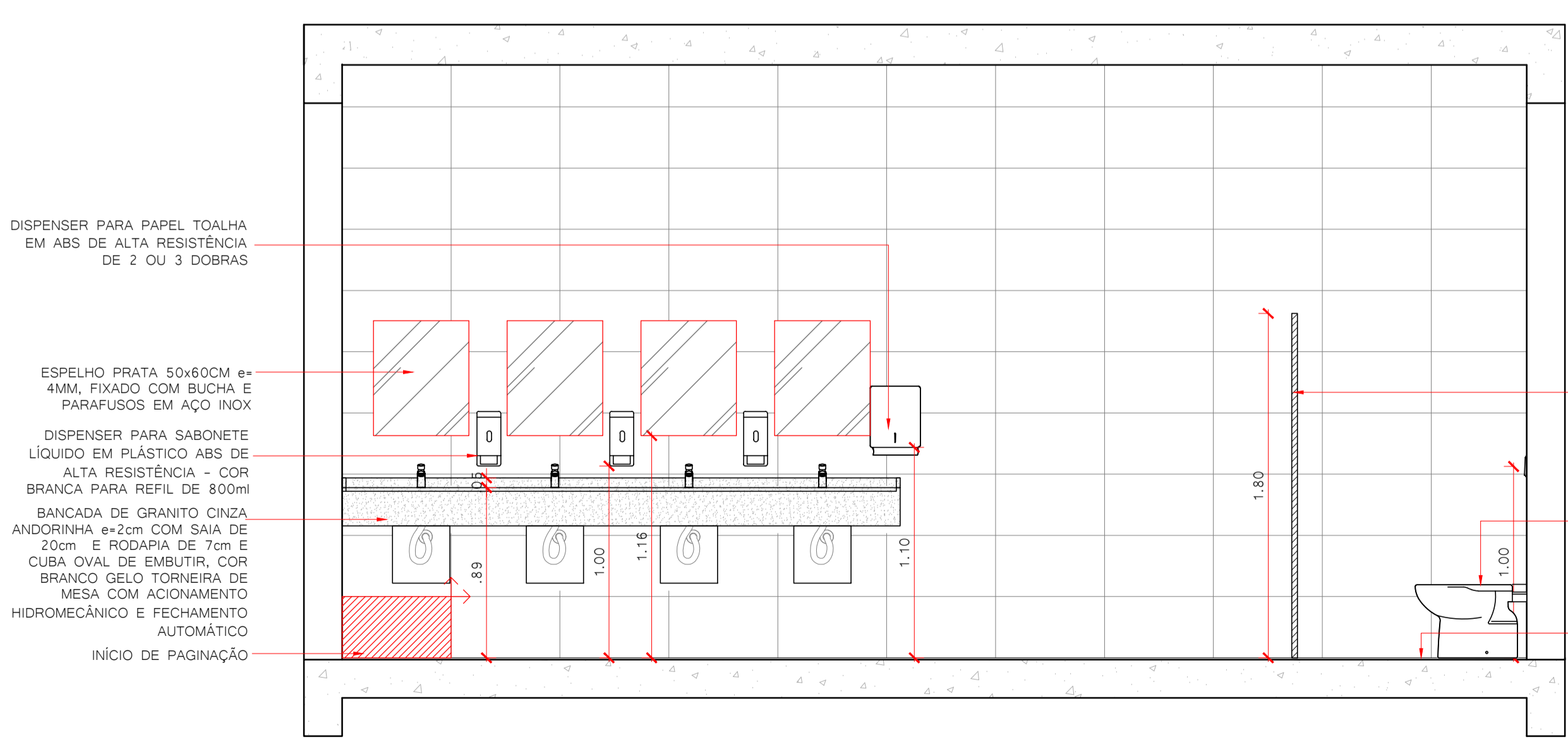
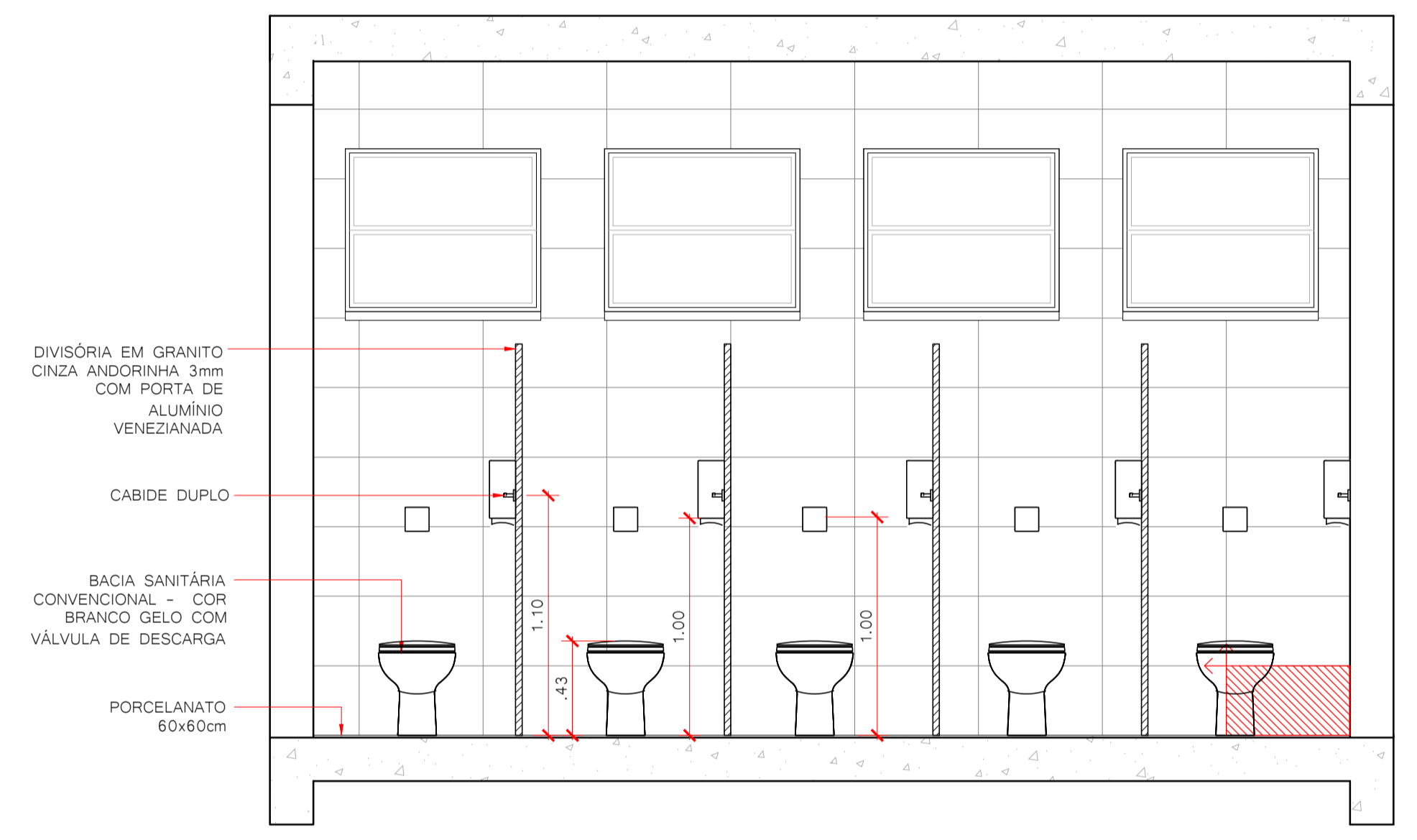
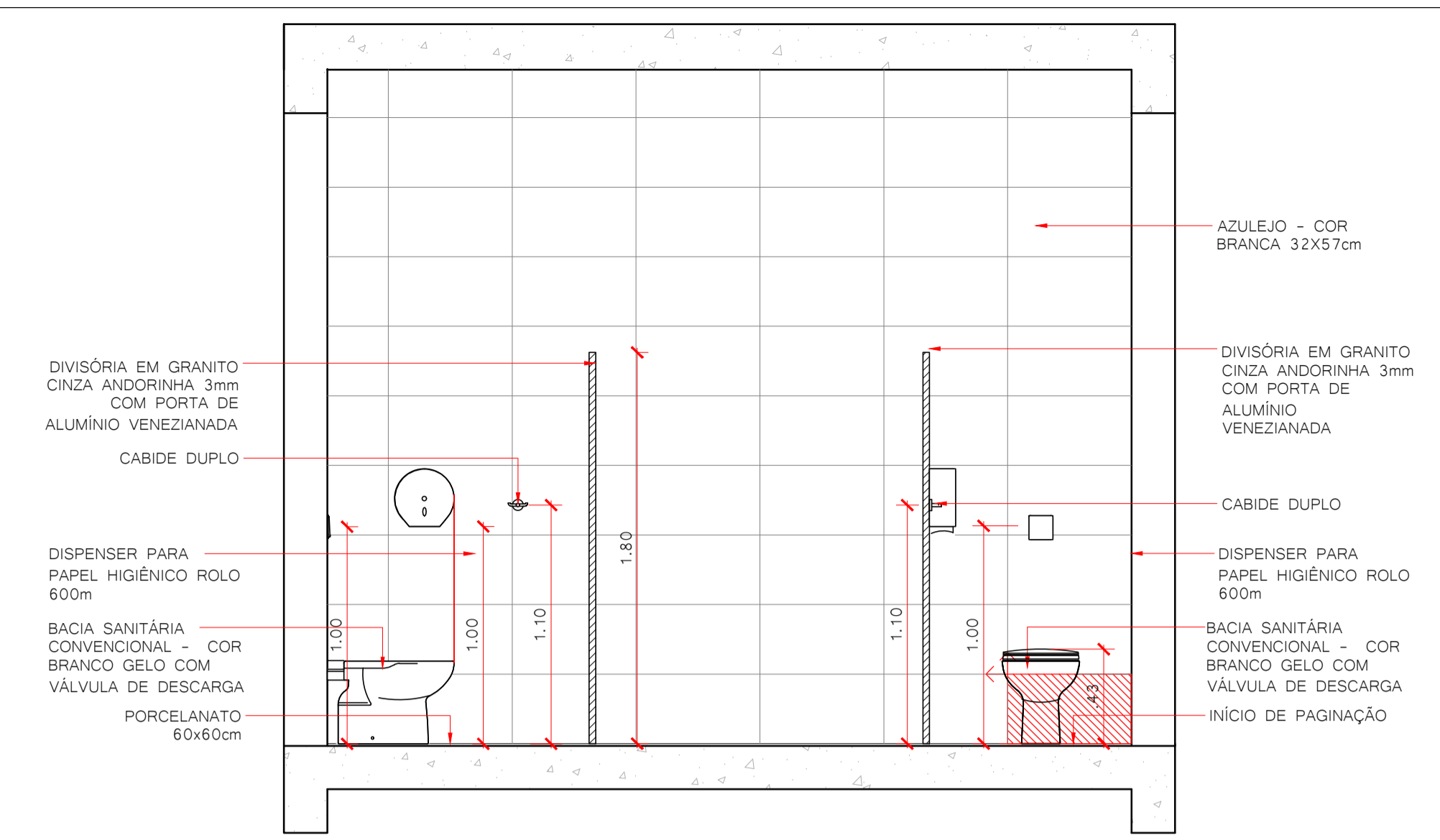
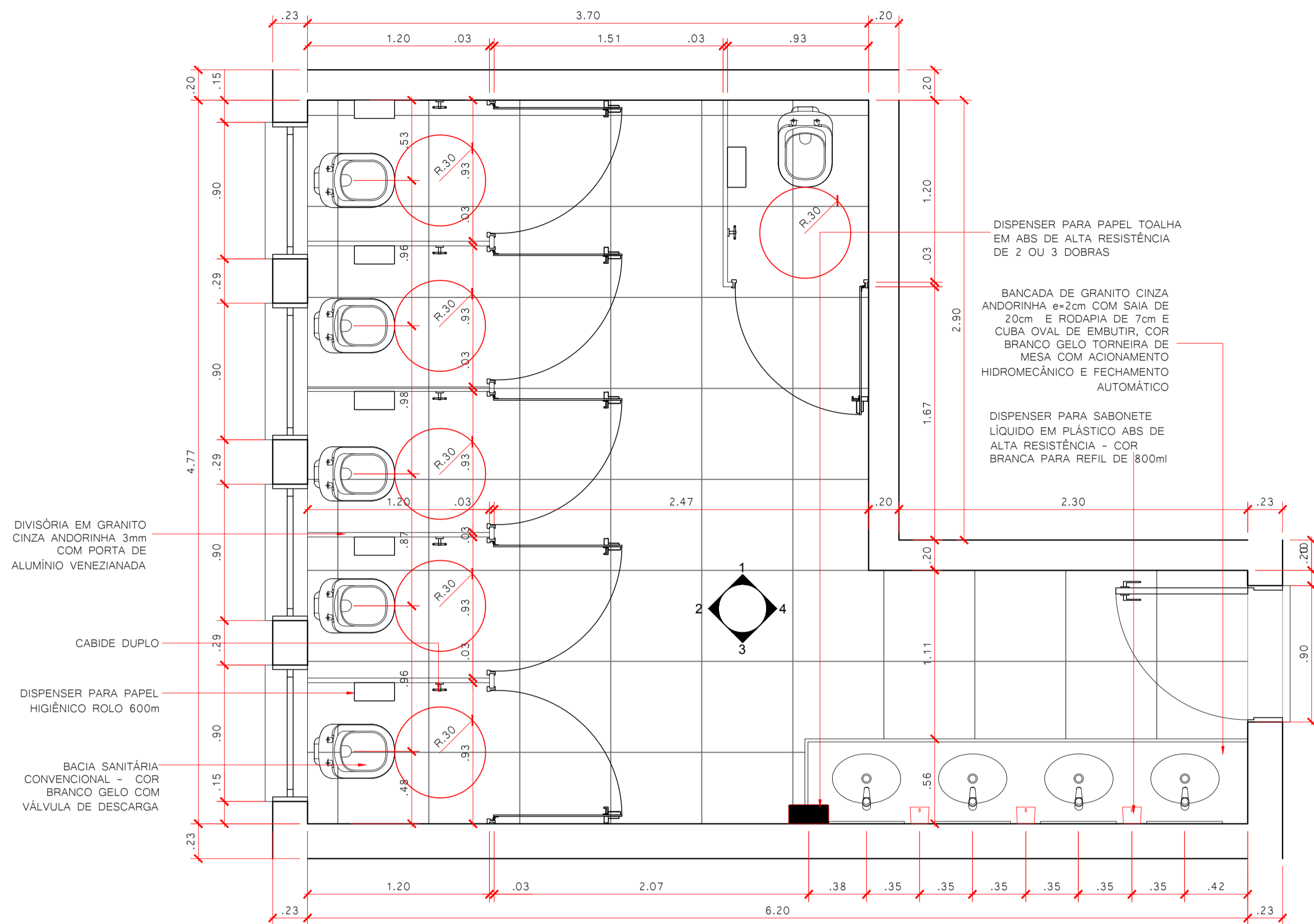

QUADRO DE REVISÕES			
REVISÃO	DESCRIÇÃO	DATA	DESENHO
001	EMISSÃO INICIAL	20/03/2020	

APROVAÇÕES	PROPRIETÁRIO	MUNICÍPIO DE JOINVILLE 83.169.623/0001-10
	RESPONSÁVEL TÉCNICO	GUILHERME SILVEIRA Assinado de forma digital por GUILHERME SILVEIRA DE OLIVEIRA/00492851905 Dados: 2020.12.07 19:41:28 -03'00' GUILHERME SILVEIRA DE OLIVEIRA CREA/SC: 126956-9
EQUIPE TÉCNICA DA EMPRESA		GUILHERME SILVEIRA DE OLIVEIRA ENGENHEIRO CIVIL CREA/SC: 126956-9
PROPRIETÁRIO		MUNICÍPIO DE JOINVILLE
EDIFICAÇÃO		E.M. DOM JAIME DE BARROS CÂMARA
ENDEREÇO		RUA JOÃO EBERT, 696, COMASA, JOINVILLE-SC
INSCRIÇÃO IMOBILIÁRIA		13.31.03.83.0233
PROJETO	ARQUITETÔNICO	ARQUIVO
CONTEÚDO	DETALHAMENTOS - I.S. ALUNOS FEM. - SUPERIOR	ETAPA
TÉCNICA		EXECUTIVO
INDICADA		FOLHA
		ARQ34/39

Engenplanti Consultoria Ltda. | CREA nº 163388-0 | CNPJ 23.002.667/0001-29
Rua Cristóvão Nunes Pires, Nº 110 | CEP 88010-120 - Florianópolis | Fone: (48) 99969-3345 | E-mail: guilherme@engenplanti.com.br

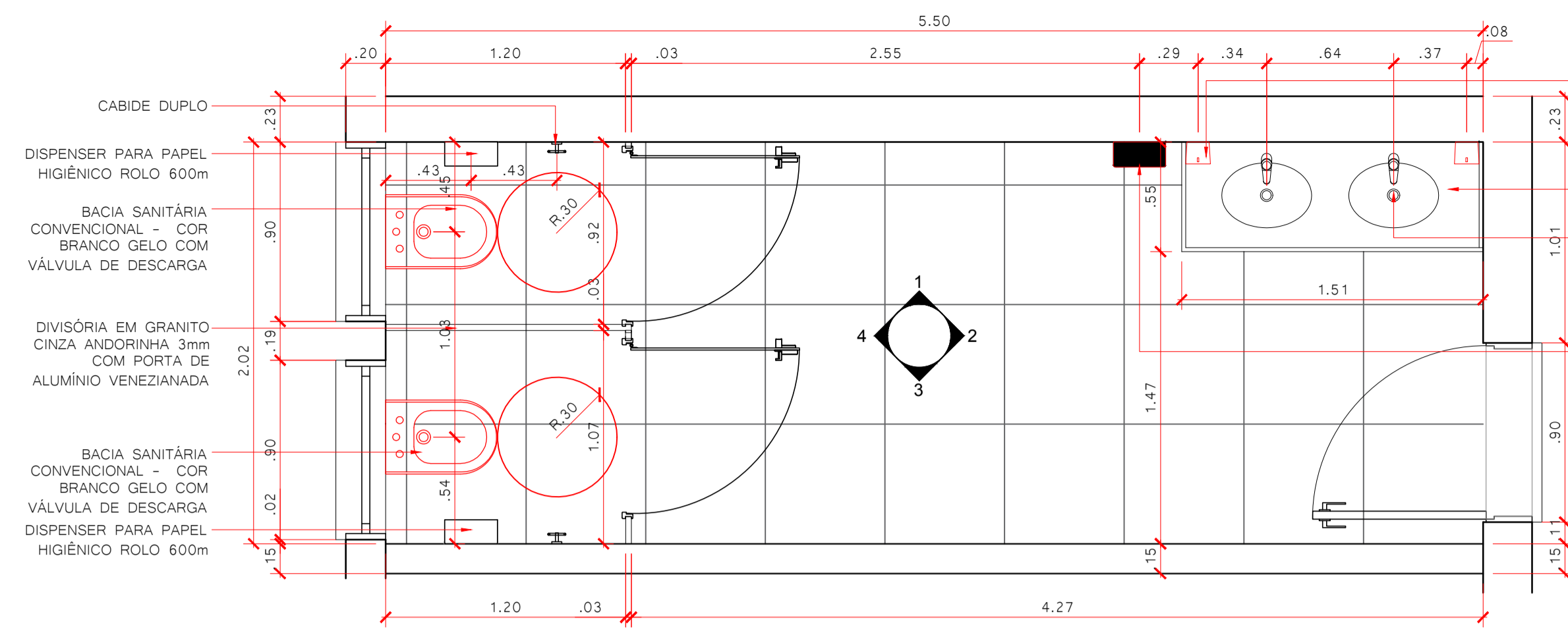

DETALHAMENTO I.S. PROF. FEM. - SUPERIOR
1:25

- DISPENSER PARA SABONETE LÍQUIDO EM PLÁSTICO ABS DE ALTA RESISTÊNCIA - COR BRANCA PARA REFIL DE 800ml
- BANCADA DE GRANITO CINZA ANDORINHA e=2cm COM SAIA DE 20cm E RODAPIA DE 7cm
- CUBA OVAL DE EMBUTIR, COR BRANCO GELO TORNEIRA DE MESA COM ACIONAMENTO HIDROMECÂNICO E FECHAMENTO AUTOMÁTICO
- DISPENSER PARA PAPEL TOALHA EM ABS DE ALTA RESISTÊNCIA DE 2 OU 3 DOBRAS

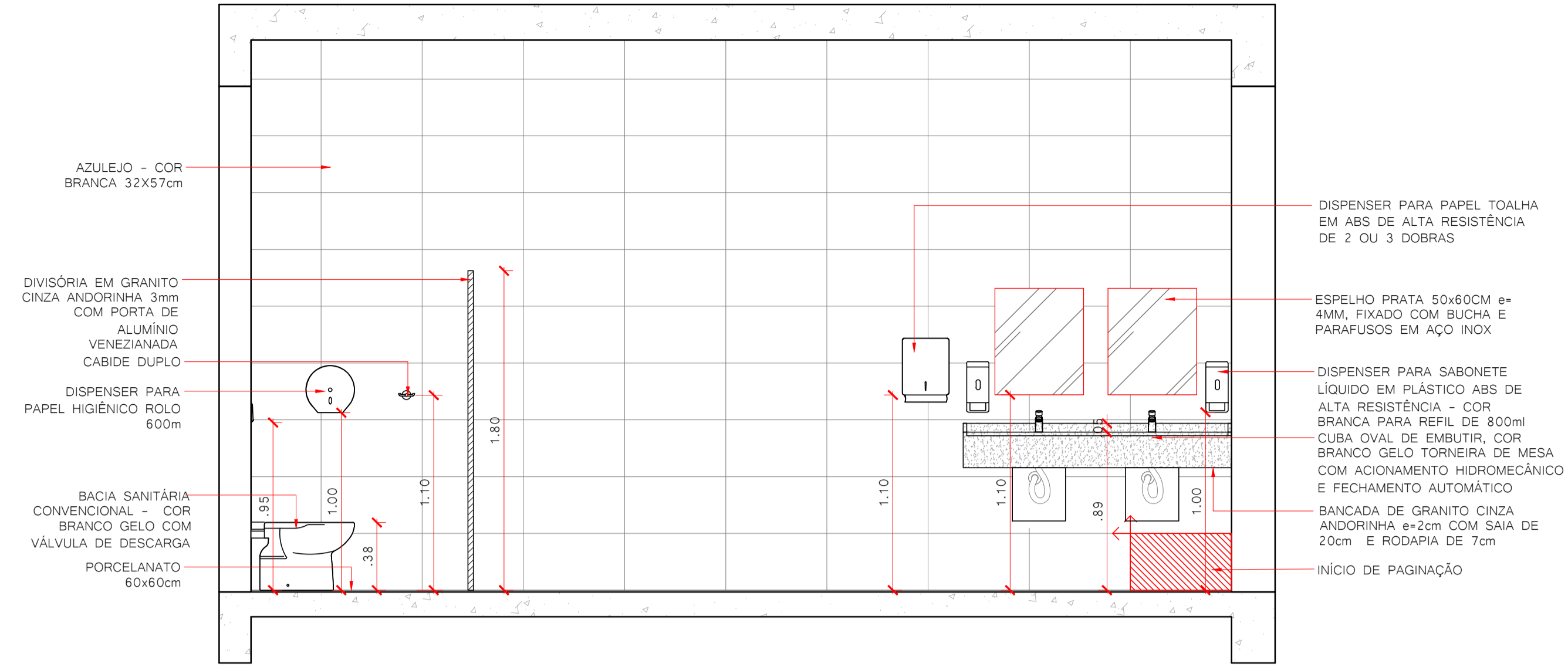

VISTA 01- I.S. PROF. FEM. - SUPERIOR
1:25

- AZULEJO - COR BRANCA 32x57cm
- DIVISÓRIA EM GRANITO CINZA ANDORINHA 3mm COM PORTA DE ALUMÍNIO VENEZIANADA CABIDE DUPLO
- DISPENSER PARA PAPEL HIGIÊNICO ROLO 600m
- BACIA SANITÁRIA CONVENCIONAL - COR BRANCO GELO COM VÁLVULA DE DESCARGA
- PORCELANATO 60x60cm
- DISPENSER PARA PAPEL TOALHA EM ABS DE ALTA RESISTÊNCIA DE 2 OU 3 DOBRAS
- ESPELHO PRATA 50x60CM e=4MM, FIXADO COM BUCHA E PARAFUSOS EM AÇO INOX
- DISPENSER PARA SABONETE LÍQUIDO EM PLÁSTICO ABS DE ALTA RESISTÊNCIA - COR BRANCA PARA REFIL DE 800ml
- CUBA OVAL DE EMBUTIR, COR BRANCO GELO TORNEIRA DE MESA COM ACIONAMENTO HIDROMECÂNICO E FECHAMENTO AUTOMÁTICO
- BANCADA DE GRANITO CINZA ANDORINHA e=2cm COM SAIA DE 20cm E RODAPIA DE 7cm
- INÍCIO DE PAGINAÇÃO

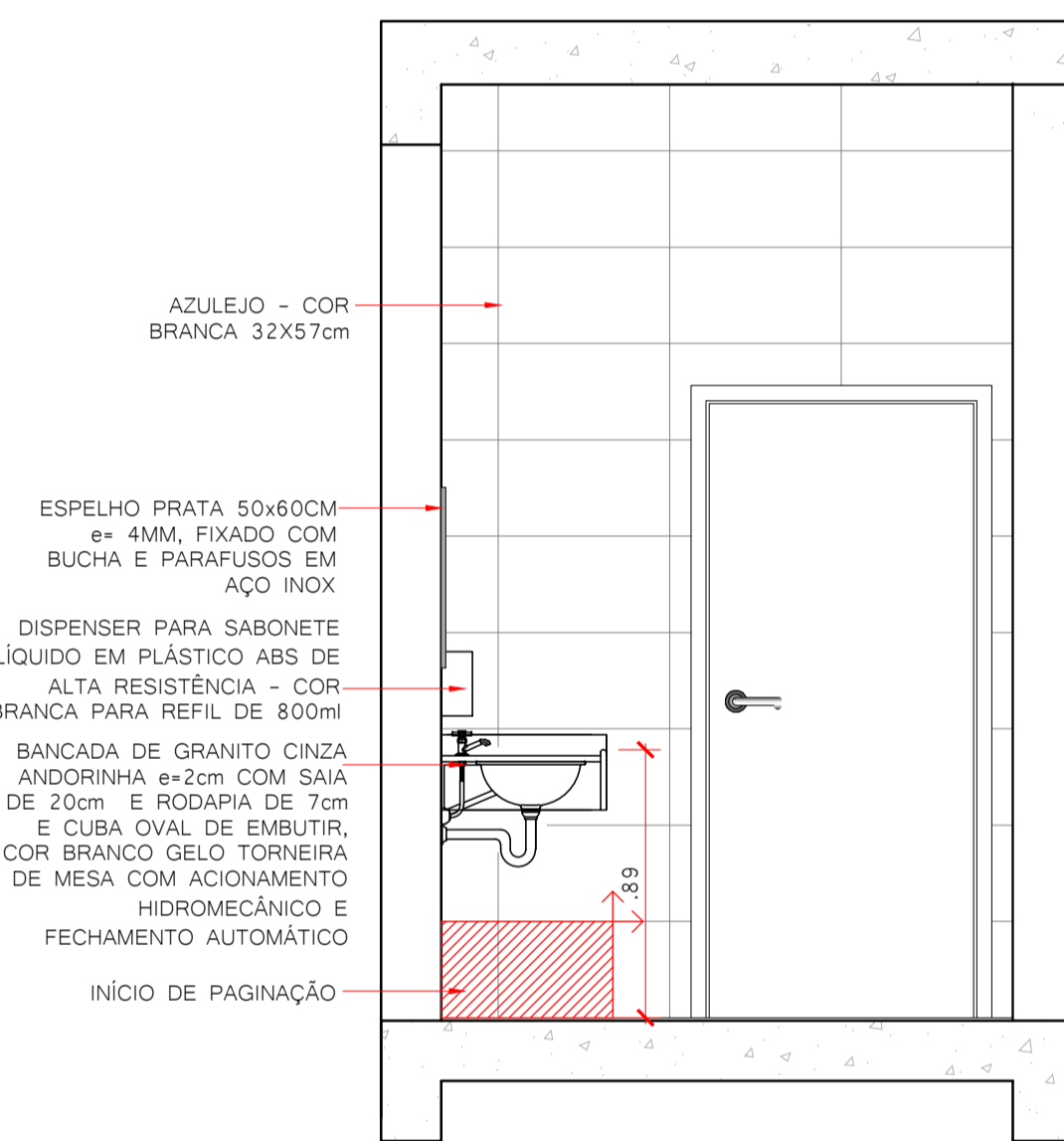

VISTA 02 - I.S. PROF. FEM. - SUPERIOR
1:25

- AZULEJO - COR BRANCA 32x57cm
- ESPELHO PRATA 50x60CM e=4MM, FIXADO COM BUCHA E PARAFUSOS EM AÇO INOX
- DISPENSER PARA SABONETE LÍQUIDO EM PLÁSTICO ABS DE ALTA RESISTÊNCIA - COR BRANCA PARA REFIL DE 800ml
- BANCADA DE GRANITO CINZA ANDORINHA e=2cm COM SAIA DE 20cm E RODAPIA DE 7cm E CUBA OVAL DE EMBUTIR, COR BRANCO GELO TORNEIRA DE MESA COM ACIONAMENTO HIDROMECÂNICO E FECHAMENTO AUTOMÁTICO
- INÍCIO DE PAGINAÇÃO

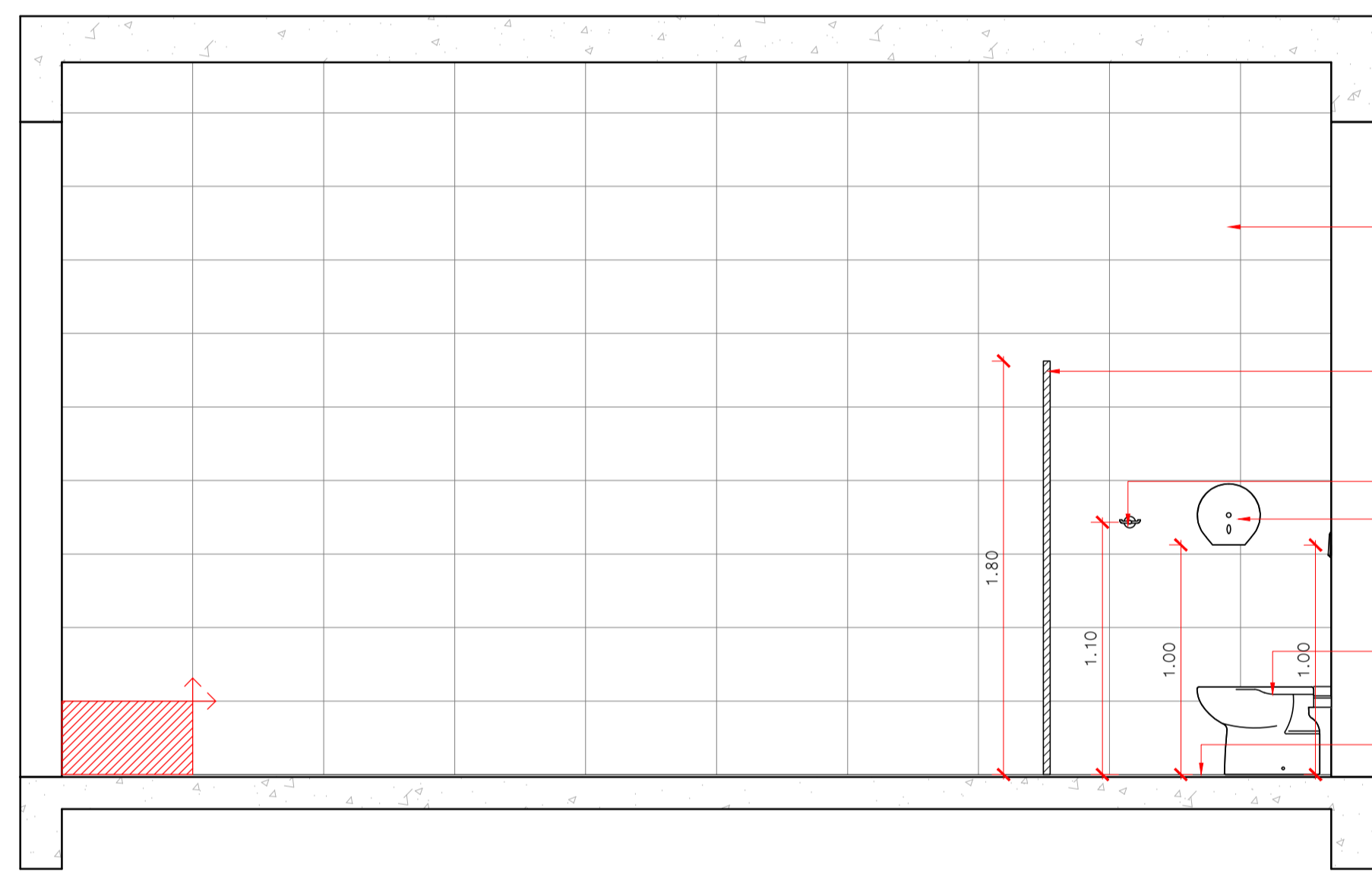

VISTA 03 - I.S. PROF. FEM. - SUPERIOR
1:25

- AZULEJO - COR BRANCA 32x57cm
- DIVISÓRIA EM GRANITO CINZA ANDORINHA 3mm COM PORTA DE ALUMÍNIO VENEZIANADA CABIDE DUPLO
- DISPENSER PARA PAPEL HIGIÊNICO ROLO 600m
- BACIA SANITÁRIA CONVENCIONAL - COR BRANCO GELO COM VÁLVULA DE DESCARGA
- PORCELANATO 60x60cm

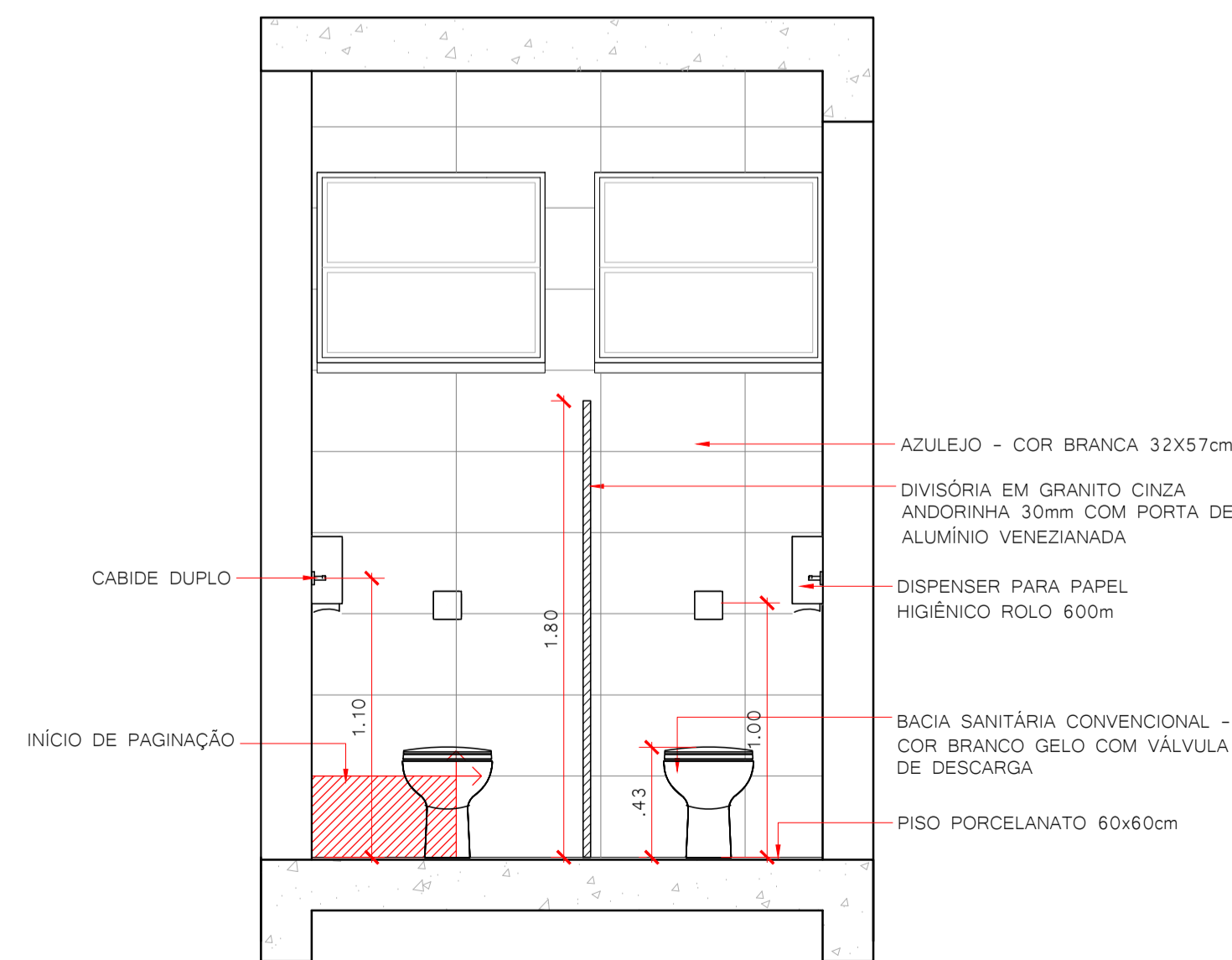

VISTA 04 - I.S. PROF. FEM. - SUPERIOR
1:25

- AZULEJO - COR BRANCA 32x57cm
- DIVISÓRIA EM GRANITO CINZA ANDORINHA 3mm COM PORTA DE ALUMÍNIO VENEZIANADA
- DISPENSER PARA PAPEL HIGIÊNICO ROLO 600m
- BACIA SANITÁRIA CONVENCIONAL - COR BRANCO GELO COM VÁLVULA DE DESCARGA
- PISO PORCELANATO 60x60cm

QUADRO DE REVISÕES		DATA	DESENHO
REVISÃO	DESCRIÇÃO		
001	EMISSÃO INICIAL	20/03/2020	

APROVAÇÕES	PROPRIETÁRIO	MUNICÍPIO DE JOINVILLE 83.169.623/0001-10	RESPONSÁVEL TÉCNICO	GUILHERME SILVEIRA DE OLIVEIRA:00492851905 Assinado de forma digital por GUILHERME SILVEIRA DE OLIVEIRA:00492851905 Data: 2020.03.27 15:41:44 -03'00' GUILHERME SILVEIRA DE OLIVEIRA CREA/SC: 126956-9	
	 ENGEPLANTI PROJETOS E SUPERVISÃO <small>Rua Cristóvão Nunes Pires, 110 Centro - Florianópolis - SC Empresa Registrada no Conselho de Engenharia de SC Fone: (48) 3442-0207 E-mail: contato@engeplanti.com.br</small>		 GUILHERME SILVEIRA DE OLIVEIRA ENGENHEIRO CIVIL CREA/SC: 126956-9		
PROPRIETÁRIO	MUNICÍPIO DE JOINVILLE				
EDIFICAÇÃO	E.M. DOM JAIME DE BARROS CÂMARA		INSCRIÇÃO IMOBILIÁRIA	13.31.03.83.0233	
ENDEREÇO	RUA JOÃO EBERT, 696, COMASA, JOINVILLE-SC				
PROJETO	ARQUITETÔNICO	ARQUIVO	014-19_AQUA_FE_038_DET_I.S. PROFESSORES SUPERIOR-ROD	Data	20/03/2020
CONTEÚDO	DETALHAMENTOS - I.S. PROF. FEMININA SUPERIOR	ETAPA	EXECUTIVO	FOLHA	ARQ35/39
		ESCALA	INDICADA		

Engiplanti Consultoria Ltda. | CREA nº 163388-0 | CNPJ 23.002.667/0001-29
Rua Cristóvão Nunes Pires, Nº 110 | CEP 88010-120 - Florianópolis Fone: (48) 99969-3345 | E-mail: guilherme@engeplanti.com.br

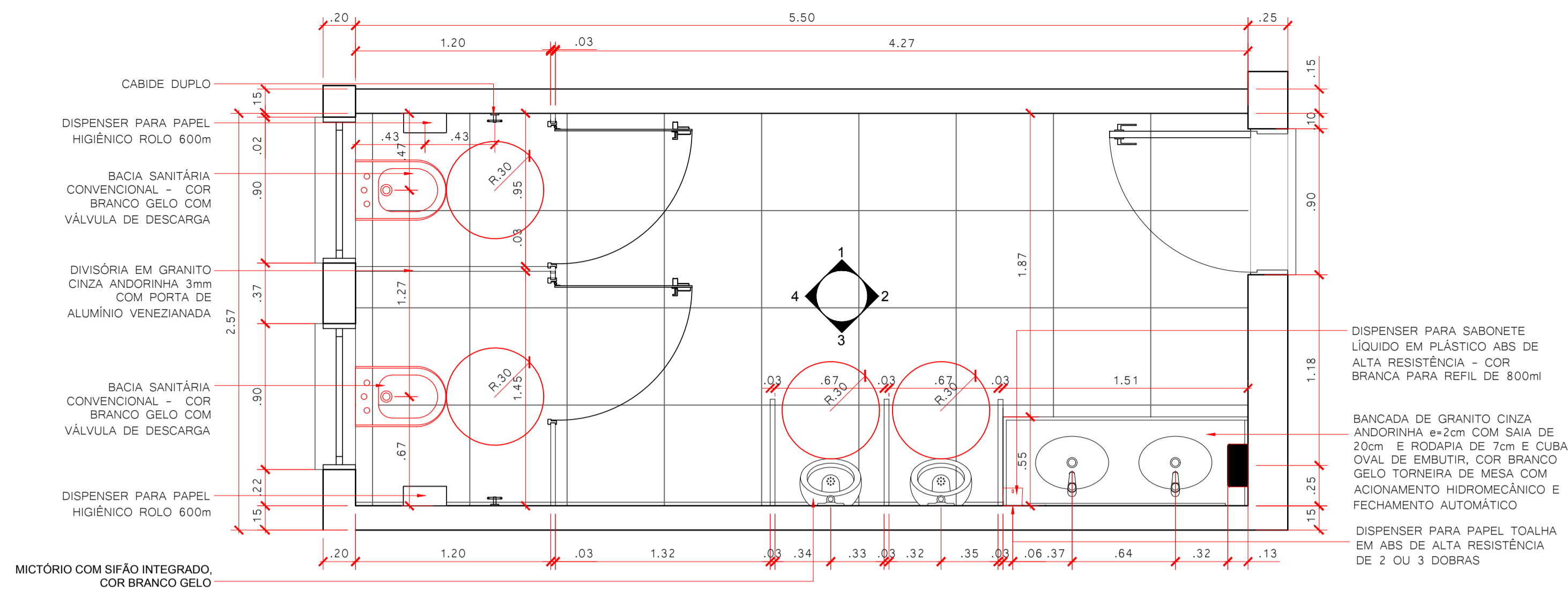

DETALHAMENTO I.S. PROF. MASC. - SUPERIOR
1:25

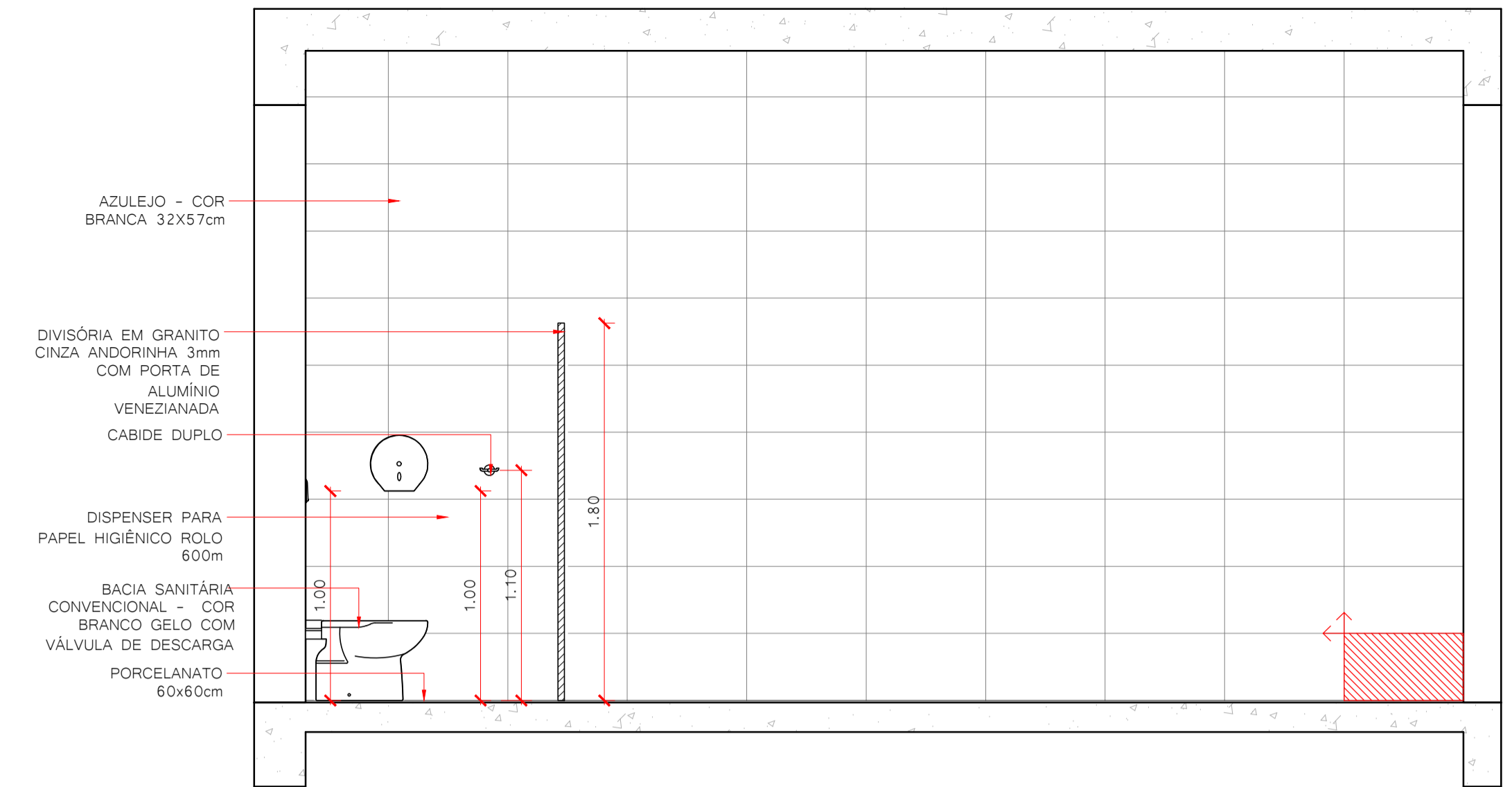

VISTA 01 - I.S. PROF. MASC. - SUPERIOR
1:25

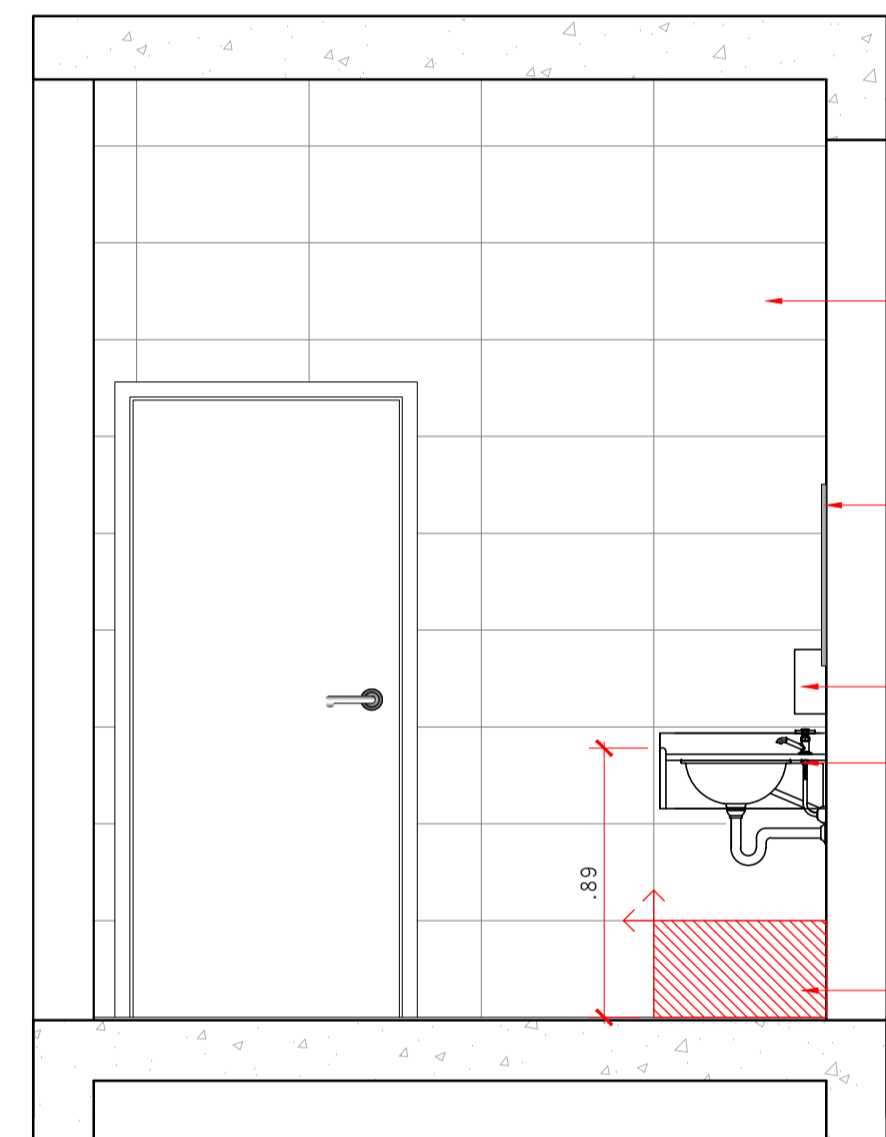

VISTA 02 - I.S. PROF. MASC. - SUPERIOR
1:25

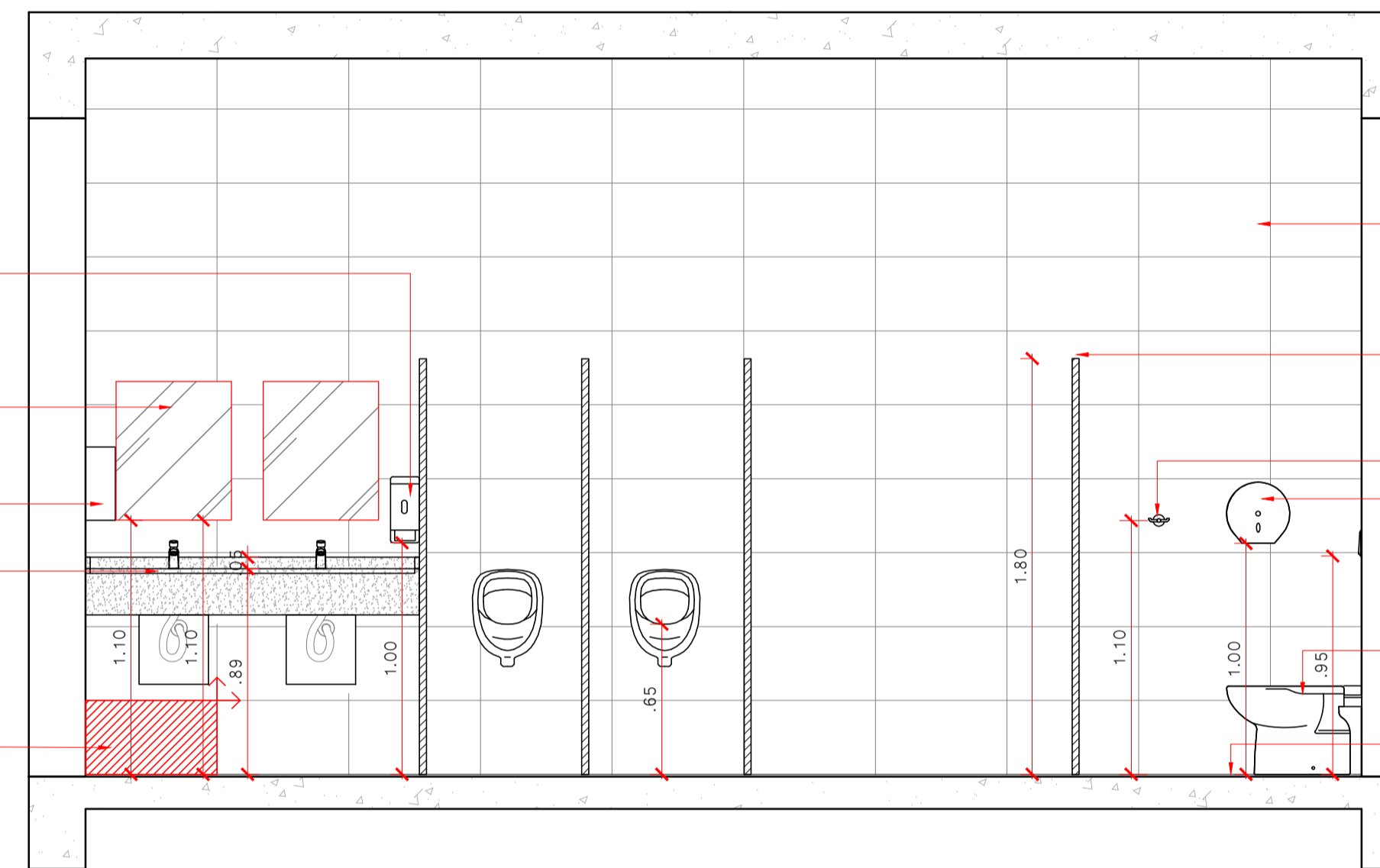

VISTA 03 - I.S. PROF. MASC. - SUPERIOR
1:25

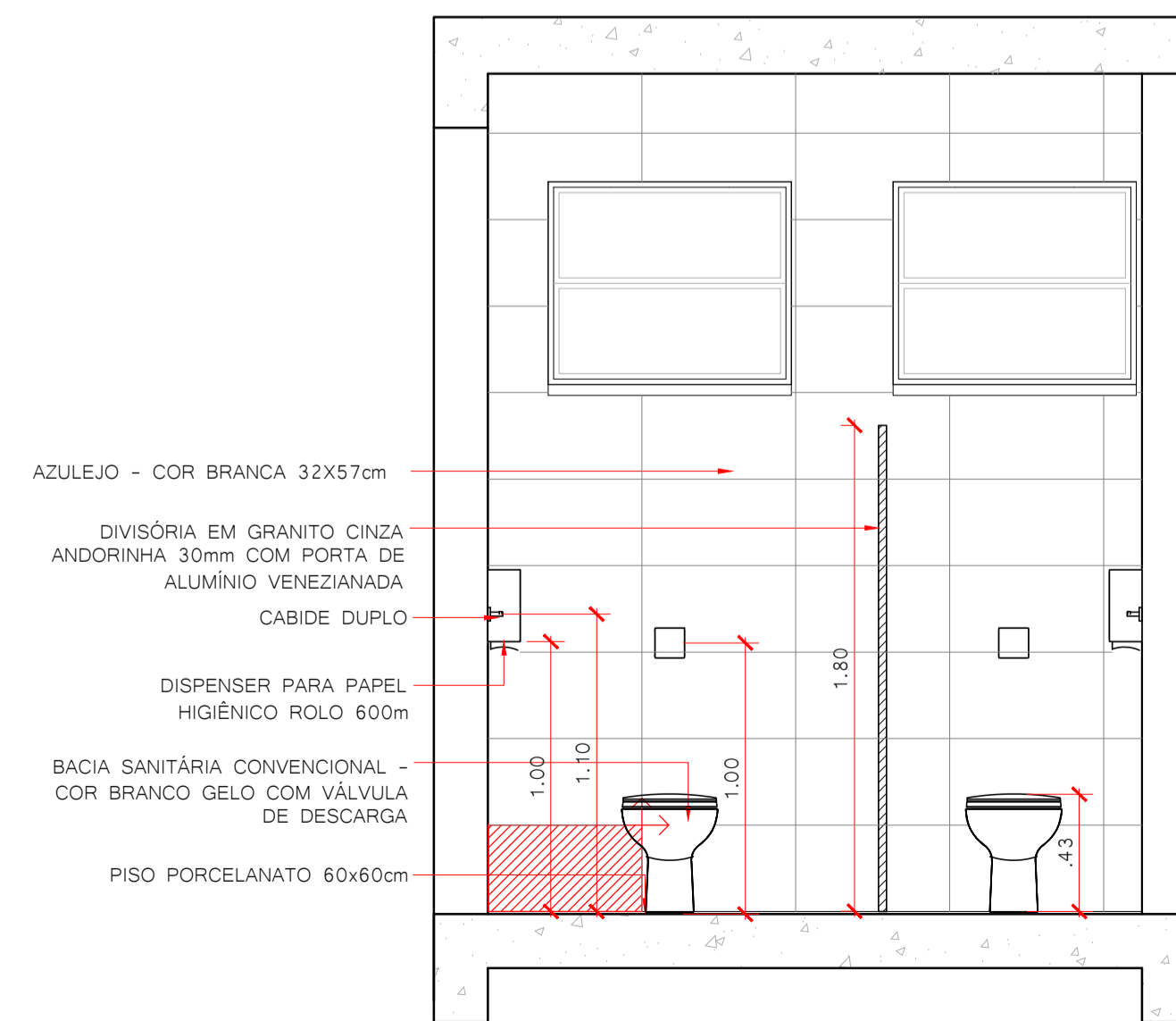

VISTA 04 - I.S. PROF. MASC. - SUPERIOR
1:25

QUADRO DE REVISÕES			
REVISÃO	DESCRIÇÃO	DATA	DESENHO
001	EMISSÃO INICIAL	20/03/2020	

APROVAÇÕES	PROPRIETÁRIO	MUNICÍPIO DE JOINVILLE 83.169.623/0001-10	RESPONSÁVEL TÉCNICO GUILHERME SILVEIRA DE OLIVEIRA 00492851905 83.169.623/0001-10 CREA/SC: 126956-9
	 ENGEPLANTI PROJETOS E SUPERVISÃO <small>Rua Cristiano Nunes Pires, 110 Centro - Florianópolis - SC Empresa Registrada no Conselho Regional de Engenharia e Arquitetura - CREA/SC nº 126956-9</small>		 GUILHERME SILVEIRA DE OLIVEIRA ENGENHEIRO CIVIL CREA/SC: 126956-9
PROPRIETÁRIO	MUNICÍPIO DE JOINVILLE		
EDIFICAÇÃO	E.M. DOM JAIME DE BARROS CÂMARA		INSCRIÇÃO IMOBILIÁRIA 13.31.03.83.0233
ENDEREÇO	RUA JOÃO EBERT, 696, COMASA, JOINVILLE-SC		
PROJETO	ARQUITETÔNICO	ARQUIVO	014-19_A02_P01_010_DET_I.S. PROFESSORES SUPERIOR R00
CONTEÚDO	DETALHAMENTOS - I.S. PROF. MASCULINA SUPERIOR	ETAPA	EXECUTIVO
		ESCALA	INDICADA
			FOLHA
			ARQ36/39

Engoplast Consultoria Ltda. | CREA nº 163388-0 | CNPJ 23.002.667/0001-29
 Rua Cristóvão Nunes Pires, Nº 110 | CEP 88010-120 - Florianópolis | Fone: (48) 99969-3345 | E-mail: guilherme@engeplanti.com.br

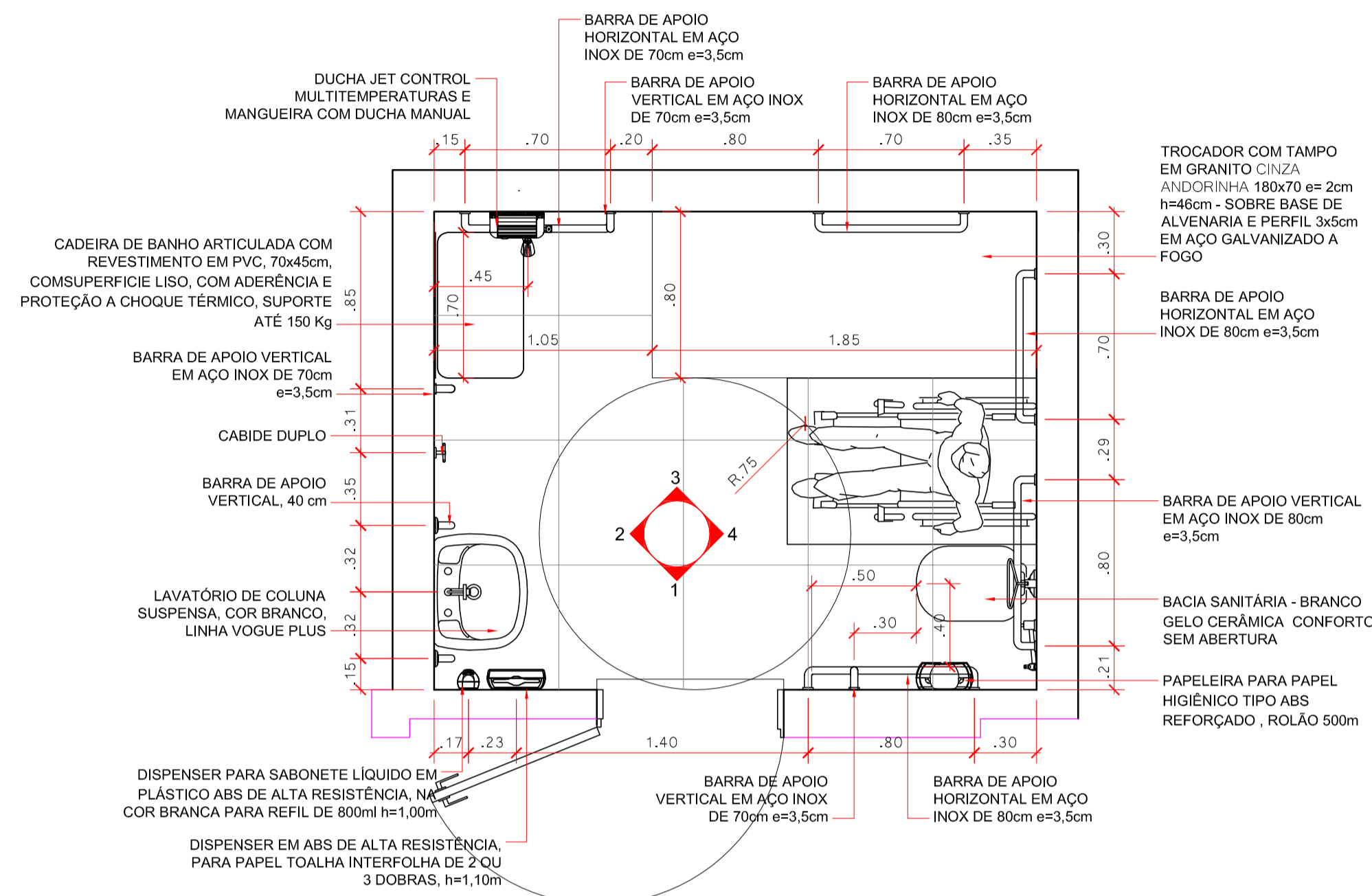

DETALHAMENTO BWC PCD ALUNOS UNISSEX - SUPERIOR
1:25

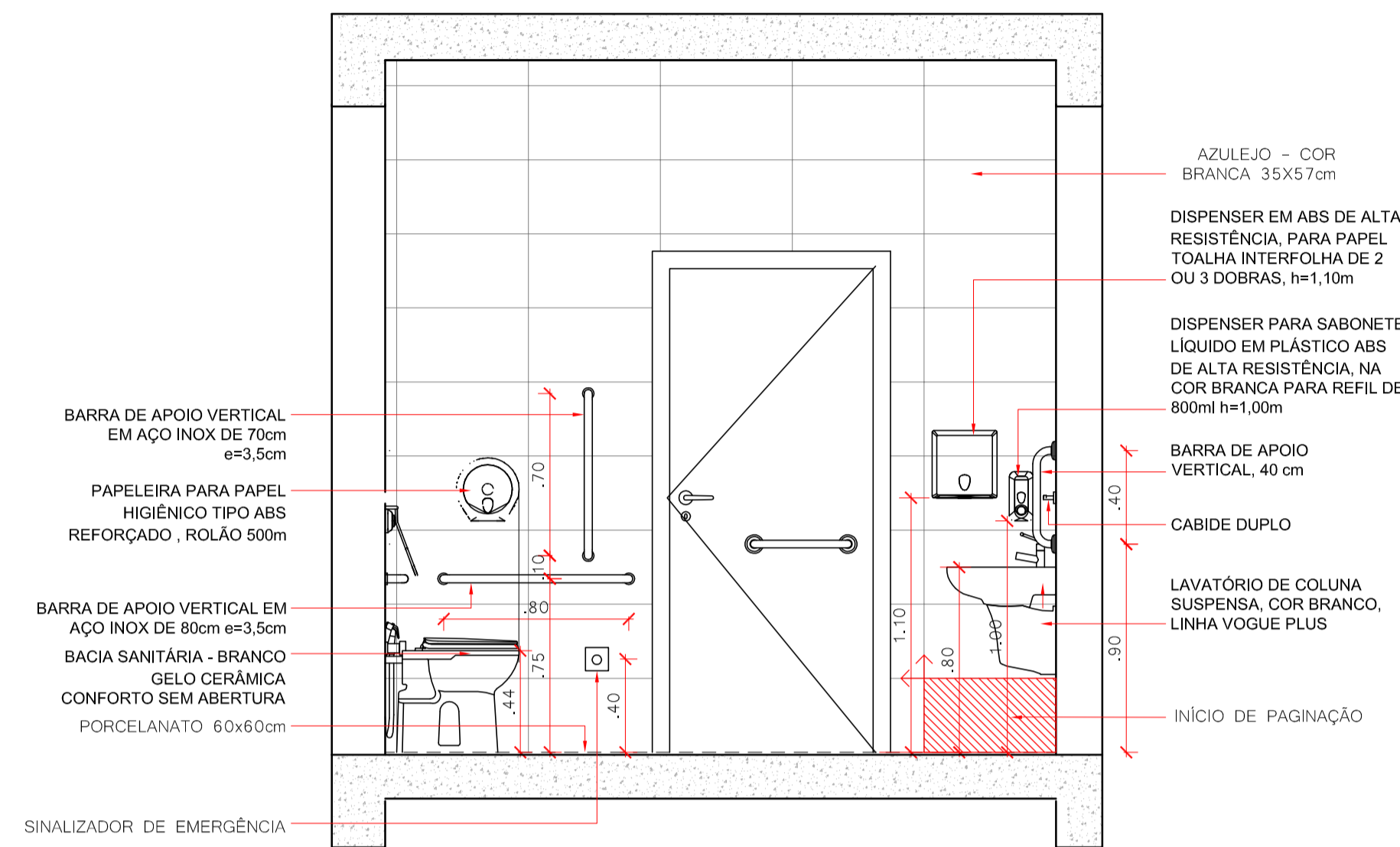

VISTA 1 - BWC PCD. ALUNOS UNISSEX - SUPERIOR
1:25

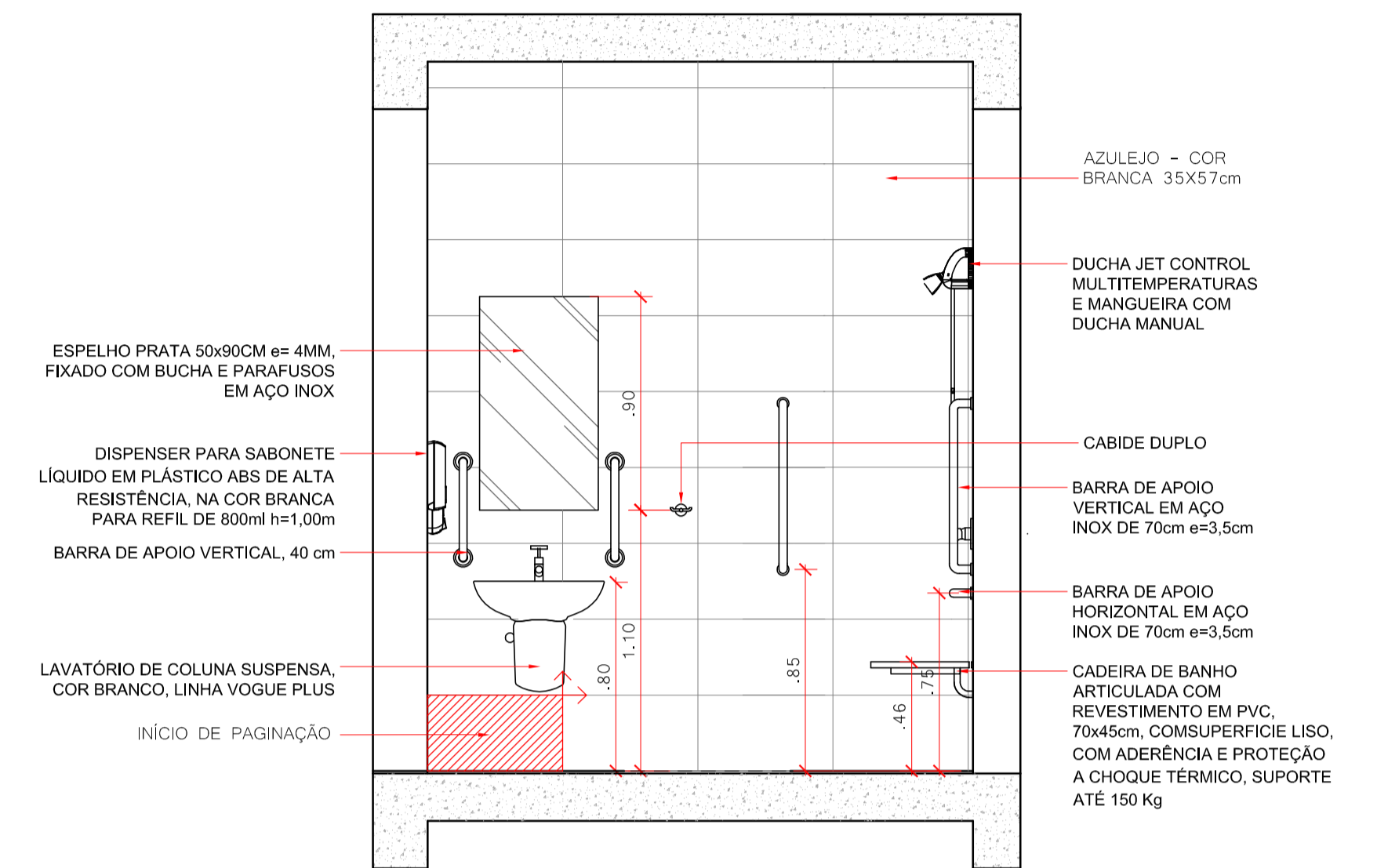

VISTA 2 - BWC PCD. ALUNOS UNISSEX - SUPERIOR
1:25

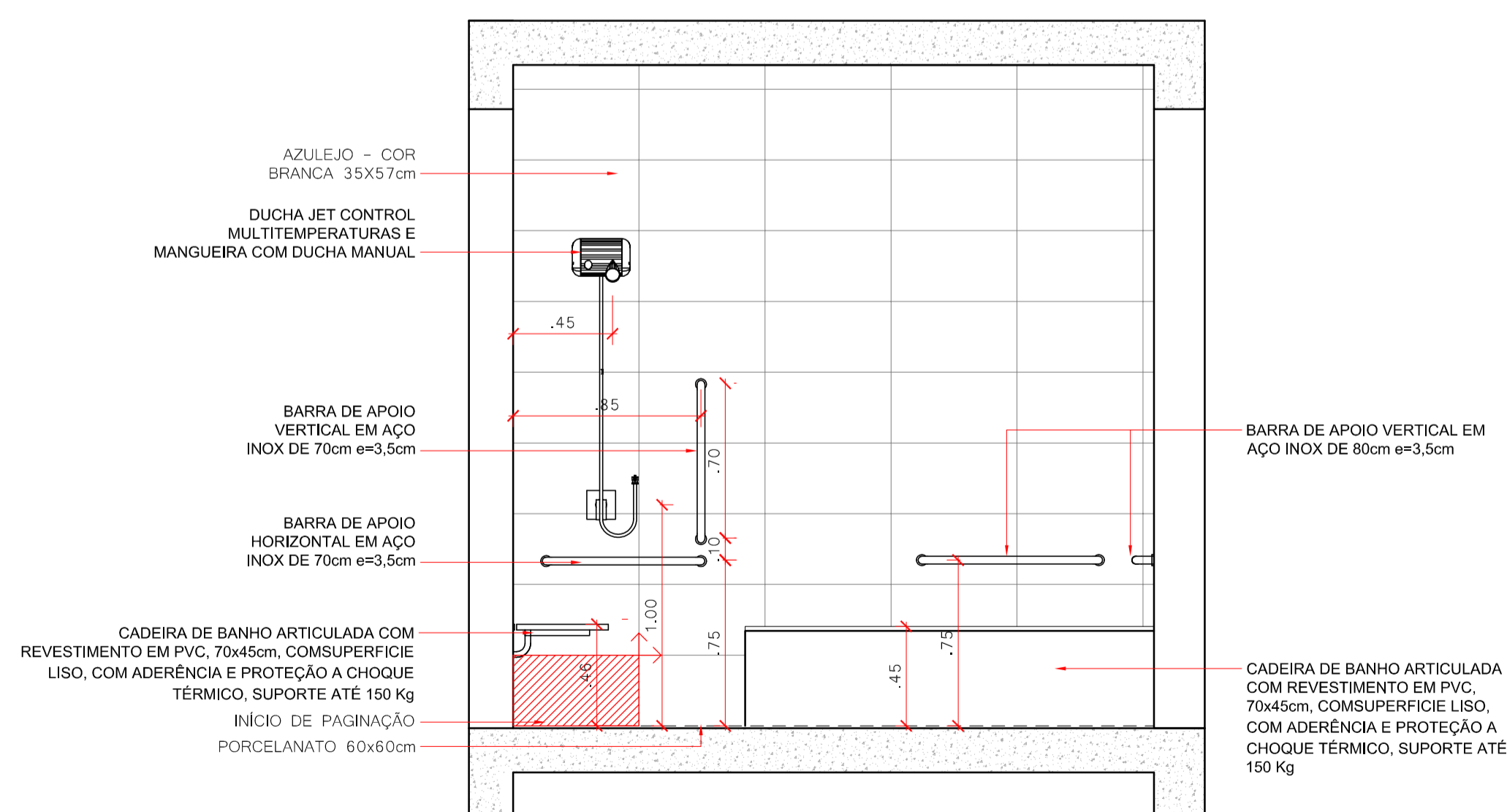

VISTA 3 - BWC PCD. ALUNOS UNISSEX - SUPERIOR
1:25

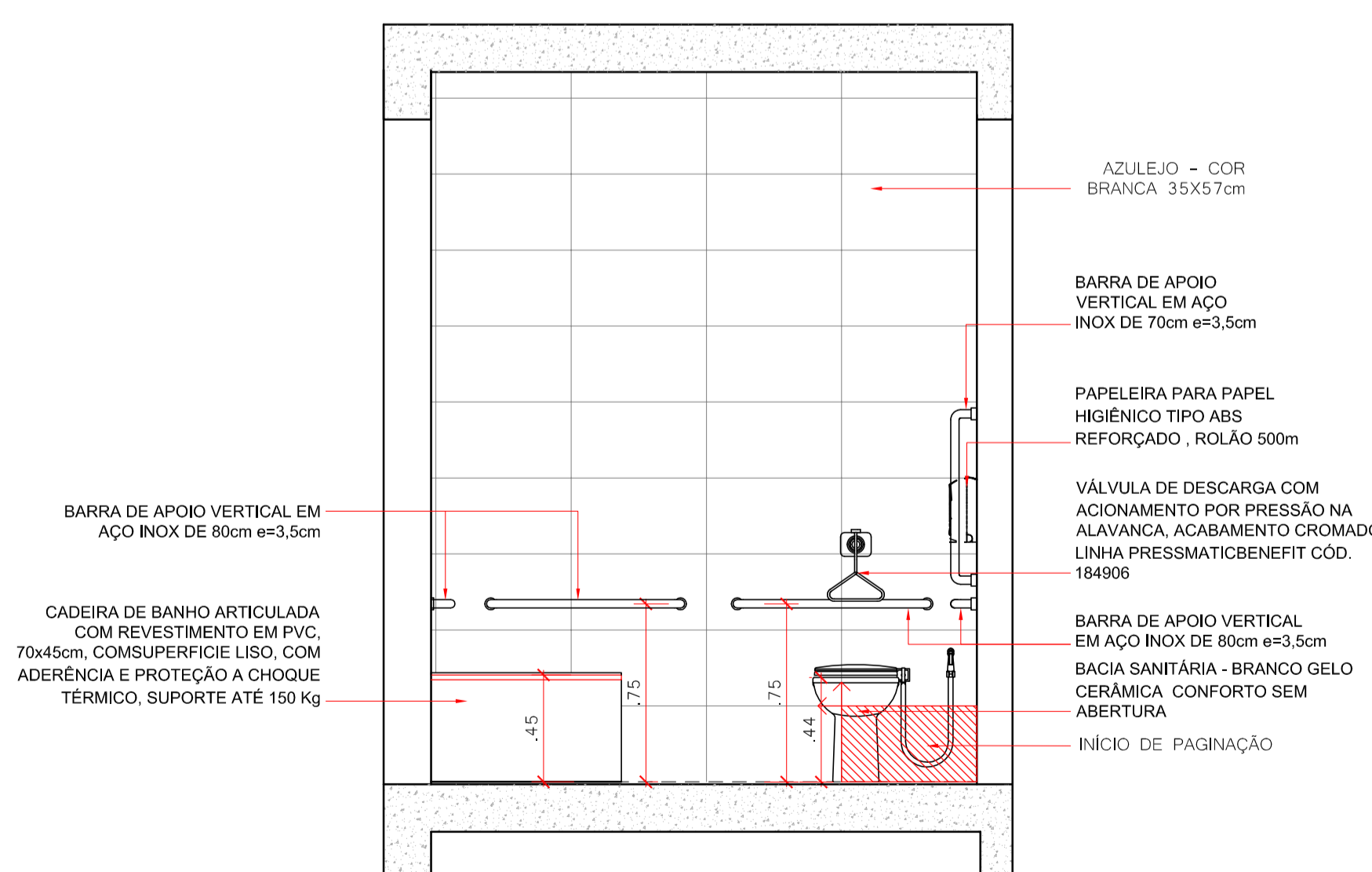

VISTA 4 - BWC PCD. ALUNOS UNISSEX - SUPERIOR
1:25

QUADRO DE REVISÕES			
REVISÃO	DESCRIÇÃO	DATA	DESENHO
01	EMISSÃO INICIAL	20/03/2020	

APROVAÇÕES	PROPRIETÁRIO	MUNICÍPIO DE JOINVILLE 83.168.623/0001-10	RESPONSÁVEL TÉCNICO	GUILHERME SILVEIRA DE OLIVEIRA 00492851905 CREA/SC: 126956-9
	 ENGEPLANTI PROJETOS E SUPERVISÃO <small>Rua Cristóvão Nunes Pires, 110 - Centro - Joinville - SC Fone: (48) 3022-6677 - E-mail: eng@engeplanti.com.br</small>		 GUILHERME SILVEIRA DE OLIVEIRA ENGENHEIRO CIVIL CREA/SC: 126956-9	
EDIFICAÇÃO		MUNICÍPIO DE JOINVILLE	INSCRIÇÃO IMOBILIÁRIA 13.31.03.83.0233	
ENDEREÇO		RUA JOÃO EBERT, 696, COMASA, JOINVILLE-SC		
PROJETO	ARQUITETÔNICO	ARQUIVO	134-4_ARQ_PCD_DET_PCD ALUNOS E PROF UNISSEX SUPERIOR	Data 20/03/2020
CONTEÚDO	DETALHAMENTOS - BWC PCD ALUNOS UNISSEX SUPERIOR	ETAPA	EXECUTIVO	FOLHA ARQ37/39
		ESCALA	INDICADA	

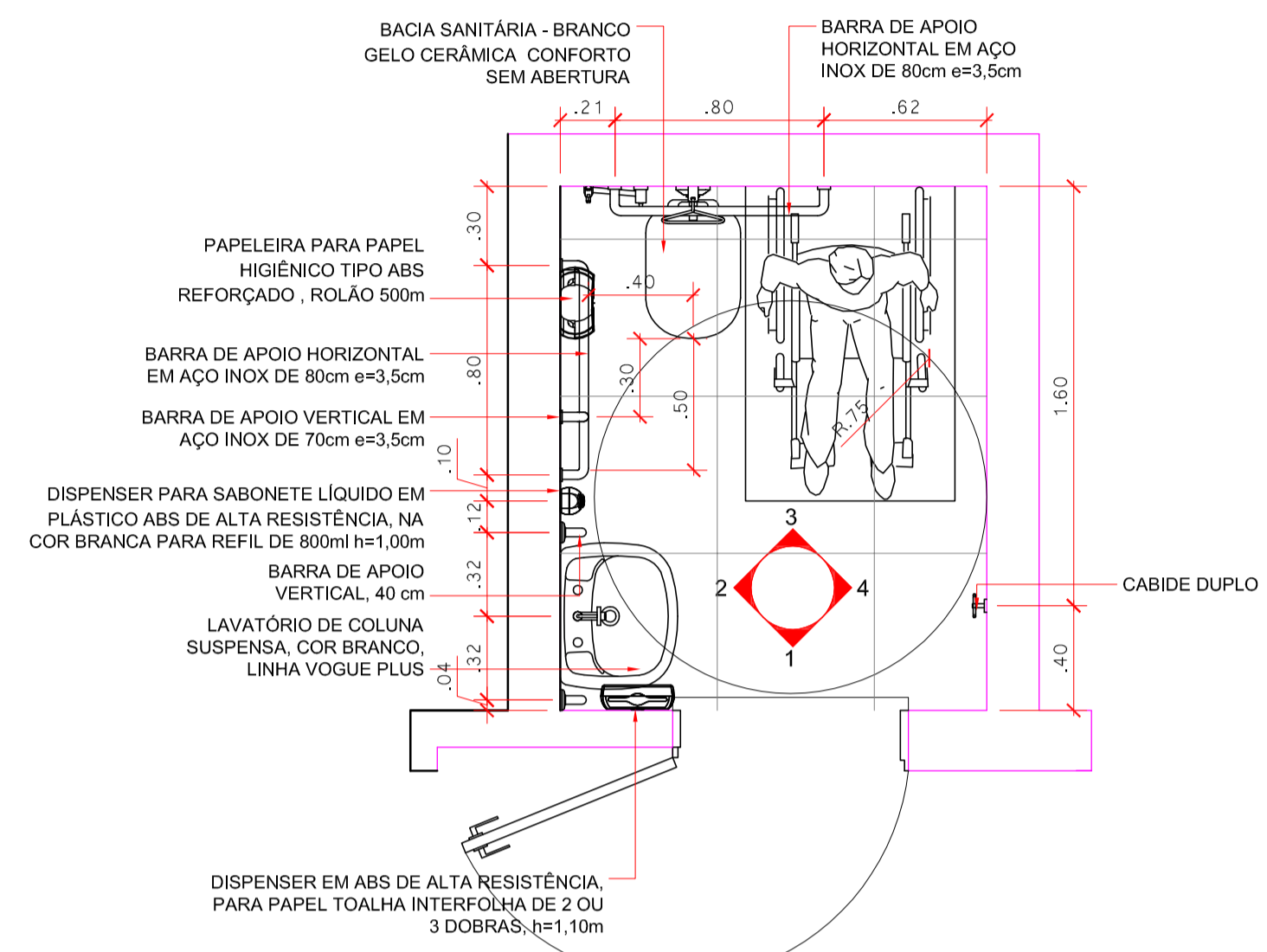

DETALHAMENTO BWC PCD PROF. UNISSEX - SUPERIOR
1:25

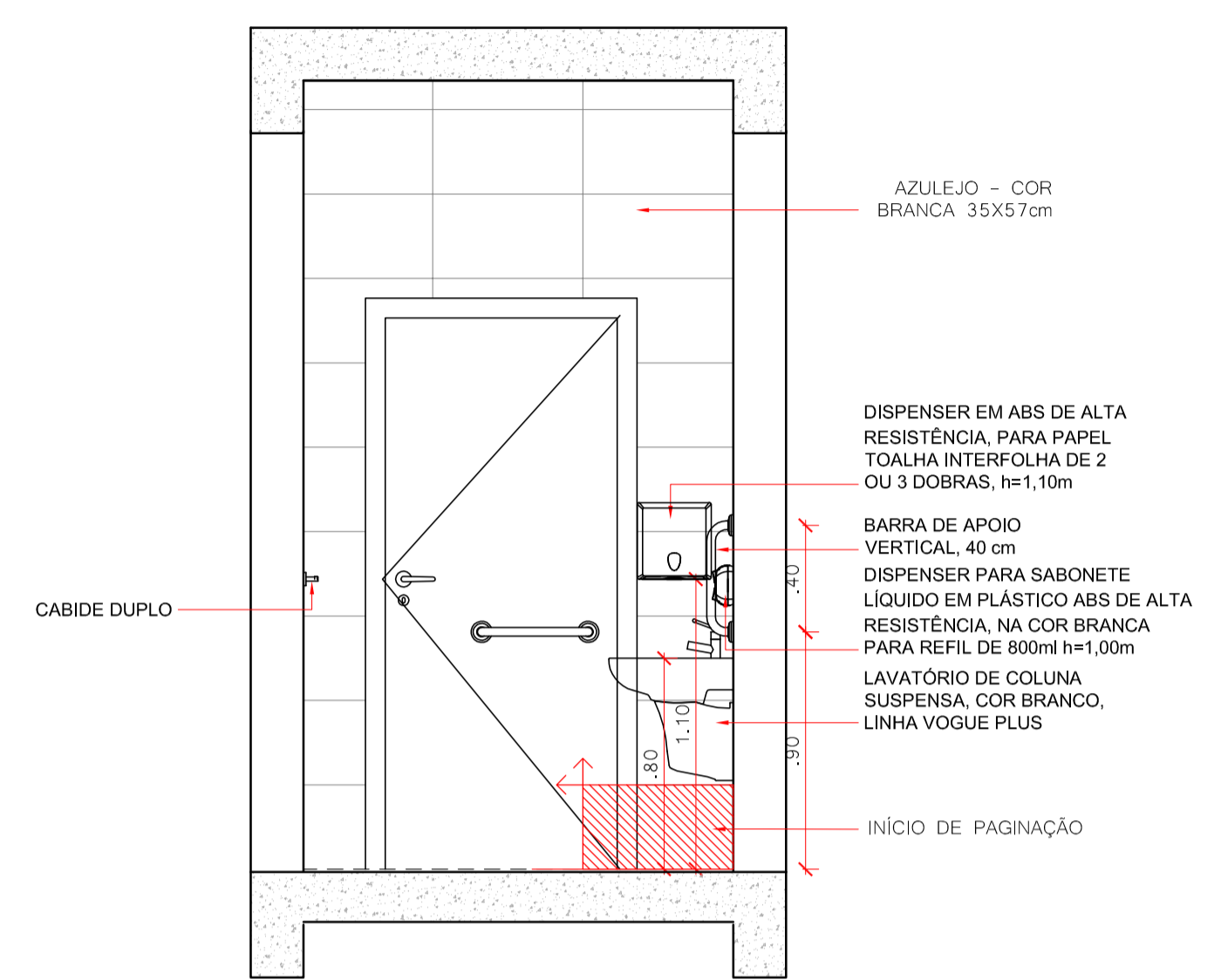

VISTA 1 - BWC PCD PROF. UNISSEX - TÉRREO
1:25

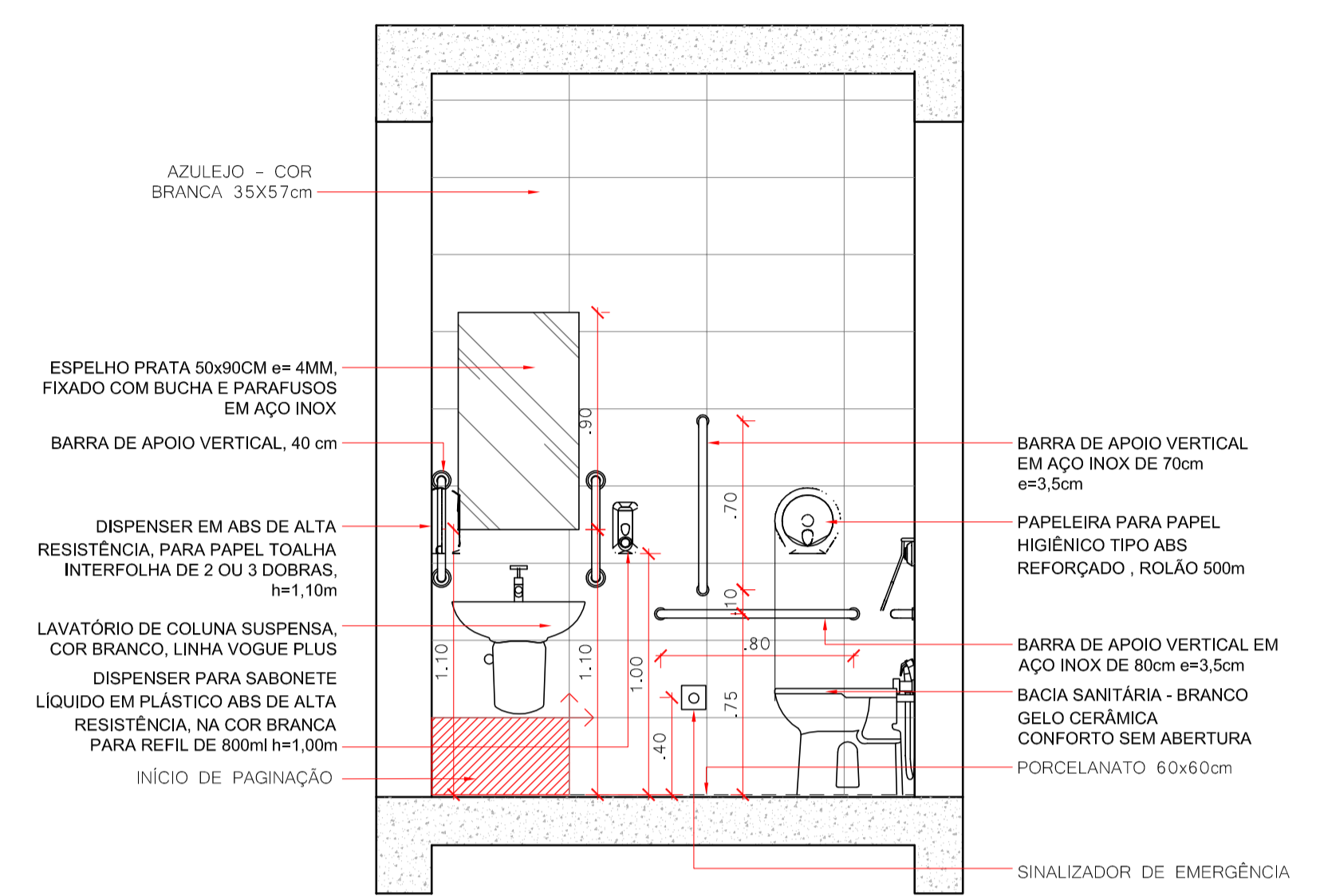

VISTA 2 - BWC PCD PROF. UNISSEX - TÉRREO
1:25

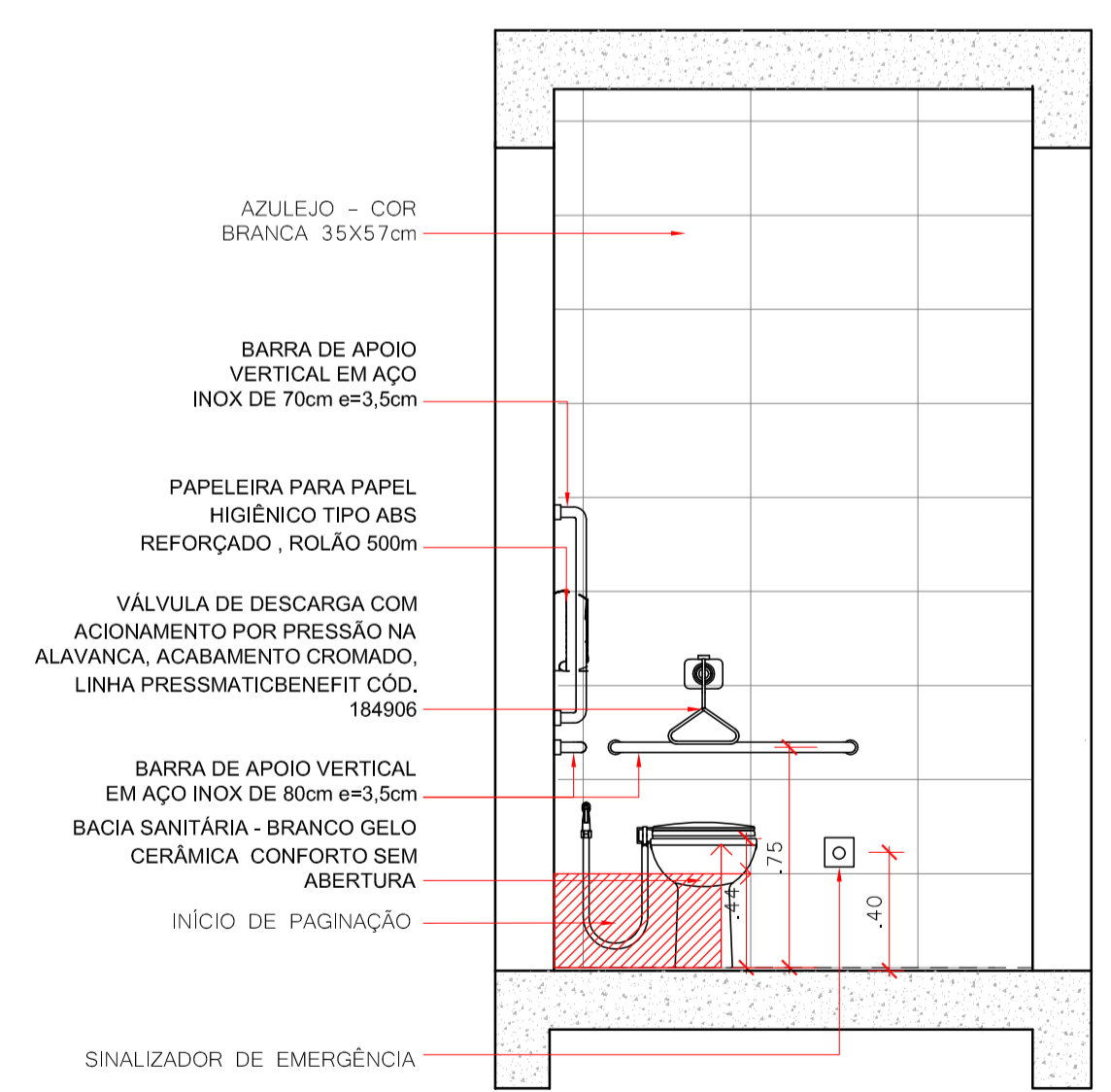

VISTA 3 - BWC PCD PROF. UNISSEX - TÉRREO
1:25

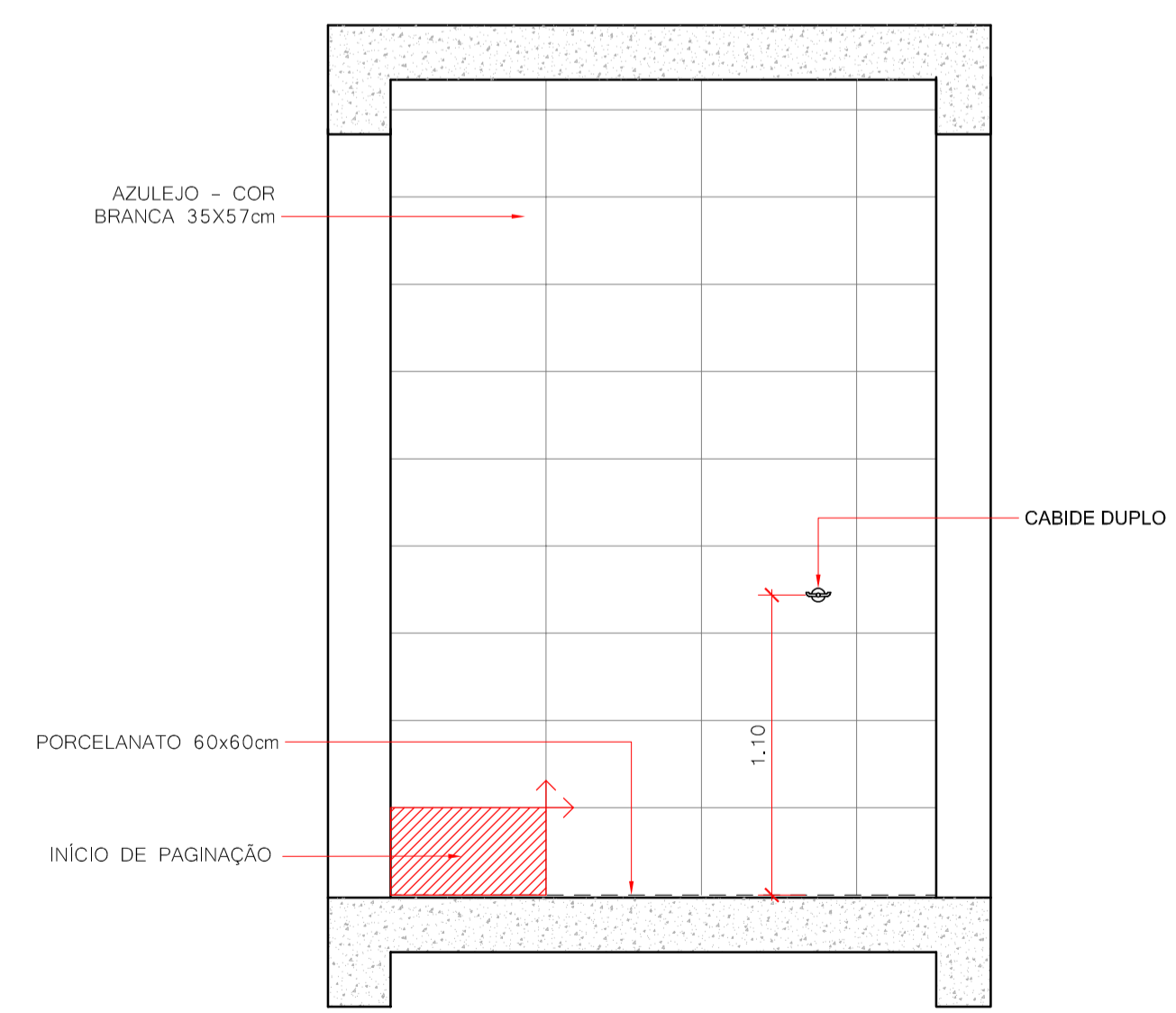

VISTA 4 - BWC PCD PROF. UNISSEX - TÉRREO
1:25

QUADRO DE REVISÕES			
REVISÃO	DESCRIÇÃO	DATA	DESENHO
R01	EMISSÃO INICIAL	20/03/2020	

APROVAÇÕES	PROPRIETÁRIO	MUNICÍPIO DE JOINVILLE 83.169.623/0001-10	RESPONSÁVEL TÉCNICO	GUILHERME SILVEIRA DE OLIVEIRA-00492851905 Assinado em forma digital por GUILHERME SILVEIRA DE OLIVEIRA-00492851905 Data: 2020.12.27 19:42:27 -03'00'
	 ENGEPLANTI PROJETOS E SUPERVISÃO <small>Rua Cristóvão Nunes Pires, 110 - Jardim - Florianópolis - SC Estabelecimento Registrado no Conselho de Engenharia - CREA/SC nº 126956-9 Fone: (48) 99959-3345 E-mail: guilherme@engeplanti.com.br</small>		 GUILHERME SILVEIRA DE OLIVEIRA ENGENHEIRO CIVIL CREA/SC: 126956-9	
PROPRIETÁRIO		MUNICÍPIO DE JOINVILLE		
EDIFICAÇÃO		E.M. DOM JAIME DE BARROS CÂMARA		
ENDEREÇO		RUA JOÃO EBERT, 696, COMASA, JOINVILLE-SC		
PROJETO	ARQUITETÔNICO	ARQUIVO	20/03/2020	
CONTEÚDO	DETALHAMENTOS - BWC PCD PROF. UNISSEX SUPERIOR	ETAPA	EXECUTIVO	
		ESCALA	INDICADA	
			ARQ38/39	

RUA IBICARÉ

RUA IMBUÍA



TABELA DE ESPÉCIES VEGETAIS/ÁRVORES									
SÍMBOLO	NOME CIENTÍFICO	NOME POPULAR	ALTURA MUDA	ALTURA ADULTA	QUANT.	FLORAÇÃO/FRUTOS	LUMINOSIDADE	ORIGEM	
⊙	EUGENIA UNIFLORA	PITANGA	0,40m	10m	1	FRUTO: JUL. A SET.	SOL. PLENO	NATIVA	
⊙	MORUS NIGRA	AMORA	0,40m	4 A 6 METROS	1	FRUTO: SETEMBRO	SOL. PLENO	NATIVA	
⊙	MALPIGHA EMARGINATA	ACEROLA	0,40m	4 A 6 METROS	1	FRUTO: SETEMBRO A MARÇO	SOL. PLENO	NATIVA	
⊙	PSIDUM GUJAVIA	GOIABA	0,40m	4 A 12 METROS	1	FRUTO: FEVEREIRO	SOL. PLENO	NATIVA	
⊙	ANONNA CHERIMBOLA	ATEMOIA	0,40m	4 A 5 METROS	1	FRUTO: MAIO A JUNHO	SOL. PLENO	NATIVA	
⊙	MUSA PARADISIACA	BANANA BRANCA	0,40m	2 A 4 METROS	3	PRIMAVERA/VERÃO	SOL. PLENO	NATIVA	
⊙	TIBOUCHINA MUTABILIS	MANACÁ DA SERRA	1M	2 A 12 METROS	5	NOVEMBRO/ FEVEREIRO	SOL. PLENO	EXOTICA	
⊙	PLUMERIA RUBRA	JASMIM MANGA	1 M	4 A 8 METROS	3	PRIMAVERA/ VERÃO	SOL. PLENO	EXOTICA	

TABELA DE ESPÉCIES VEGETAIS/ARBUSTOS E PORRAÇÕES									
SÍMBOLO	NOME CIENTÍFICO	NOME POPULAR	ALTURA MUDA	ALTURA ADULTA	QUANT.	FLORAÇÃO	LUMINOSIDADE	ORIGEM	
☼	EXISTENTE	EXISTENTE	-	-	-	-	-	-	
☼	VIOLA WITTOCHIANA	AMOR PERFEITO	0,15m	0,25m	28	QUITONO/ PRIMAVERA	SOL. PLENO	EXOTICA	
☼	STRELTZIA REGINAE	ESTRELTZIA	0,40m	1,2 A 1,8 METROS	14	ANO TODO	SOL. PLENO	EXOTICA	
☼	CHLOROPHYTUM COMOSUM	CLOROFITO	0,4 cm	0,6 cm	77	-	MEIA SOMBRA	EXOTICA	
☼	ZOYSIA JAPONICA	GRAMA EMERALDA	0,05m	10 A 15 CM	38 1,85 M ²	-	SOL. PLENO	EXOTICA	

REVISÃO	DESCRIÇÃO	DATA	DESENHO
01	DESCRIÇÃO INICIAL	05/05/2020	
02	REVISÃO CONFORME PARECER DO B. 0200	16/05/2020	
03	COMPLEMENTAÇÃO COM INFORMAÇÕES PARCELAIS	26/05/2020	

APROVAÇÕES

PROPRIETÁRIO: MUNICÍPIO DE JOINVILLE

RESPONSÁVEL TÉCNICO: GUILHERME SILVEIRA DE OLIVEIRA-00492851905

ENGEPLANTI - PROJETOS E SUPERVISÃO

Prefeitura de Joinville

PROPRIETÁRIO: MUNICÍPIO DE JOINVILLE

EDIFICAÇÃO: E.M. DOM JAIME DE BARROS CÂMARA

ENDEREÇO: RUA JOÃO EBERT, 696, COMASA, JOINVILLE-SC

PROJETO: ARQUITETÔNICO

PROJETO PAISAGÍSTICO

ARQ39/39