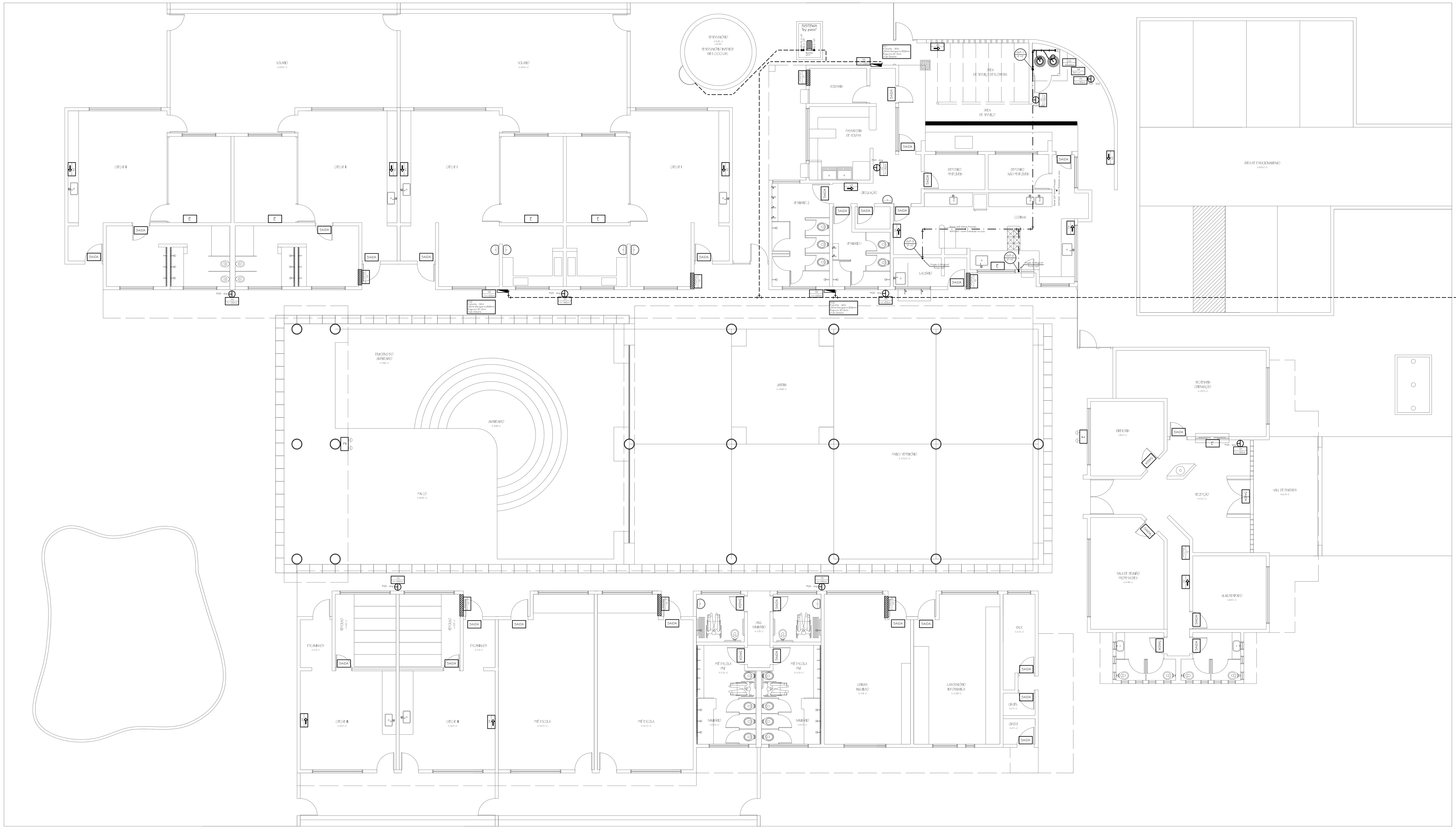

## PLANTA BAIXA

Esc. ——— 1:75

### Detalhe Montagem do Hidrante

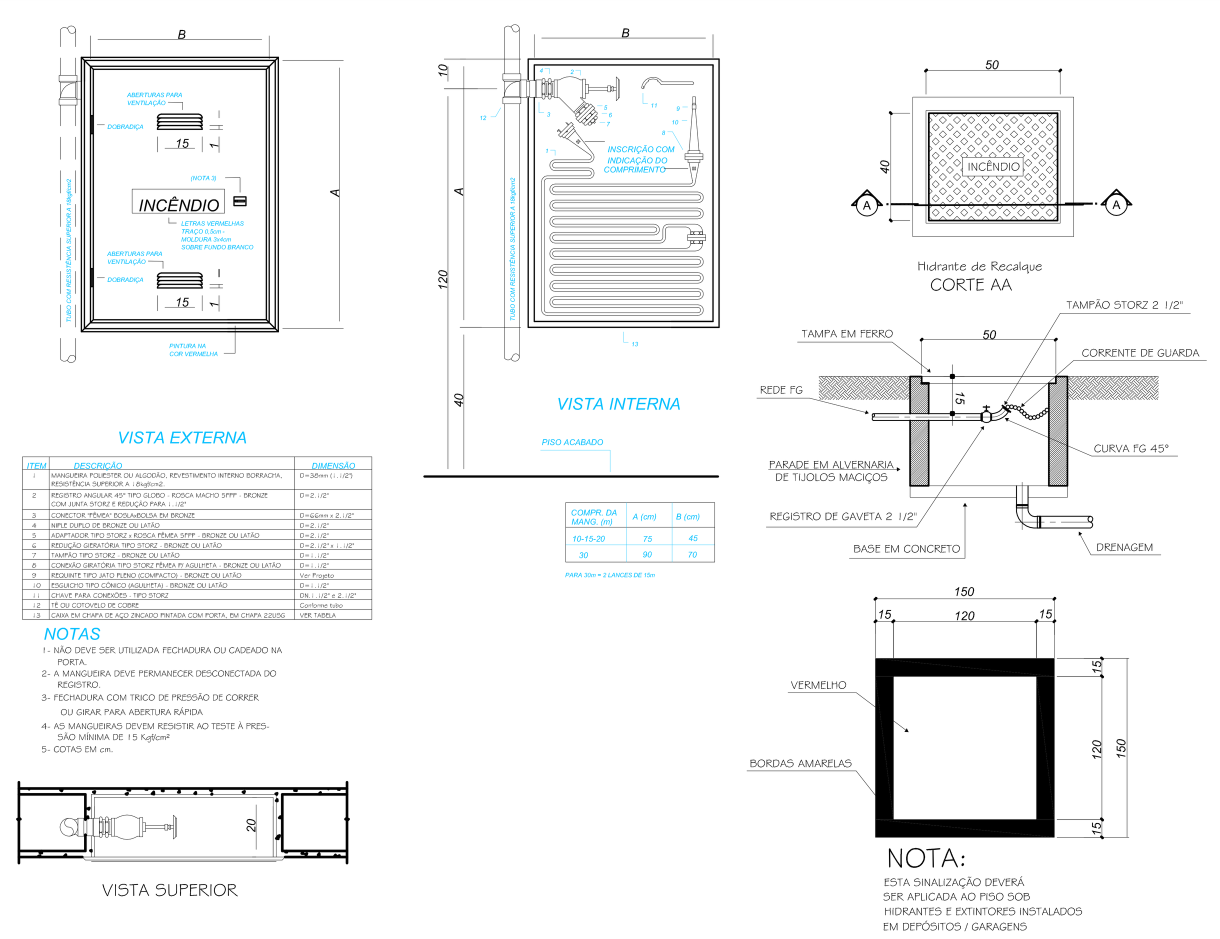


### Detalhe Montagem de Iluminação, extintores e GLP

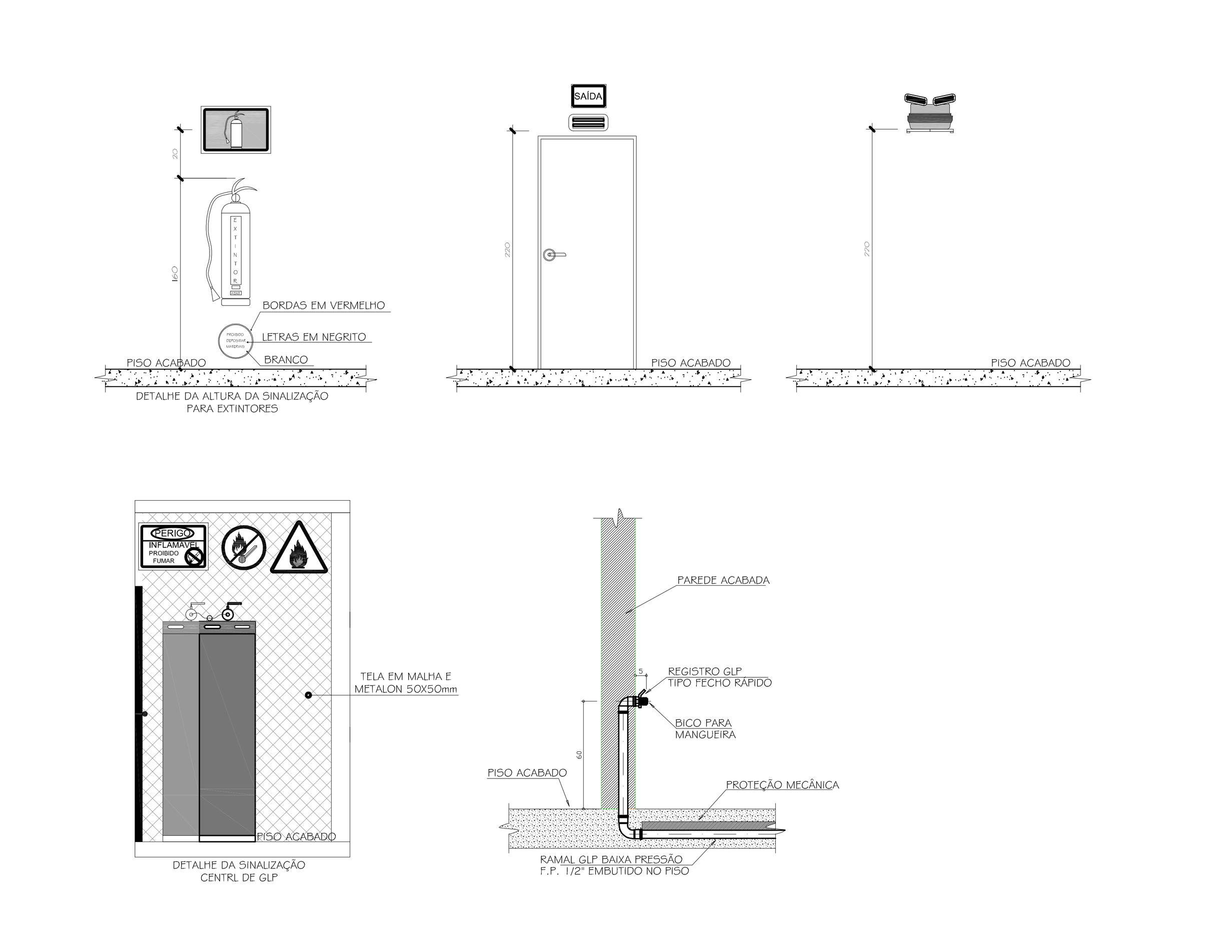


### Detalhe Montagem Alarme e Bomba

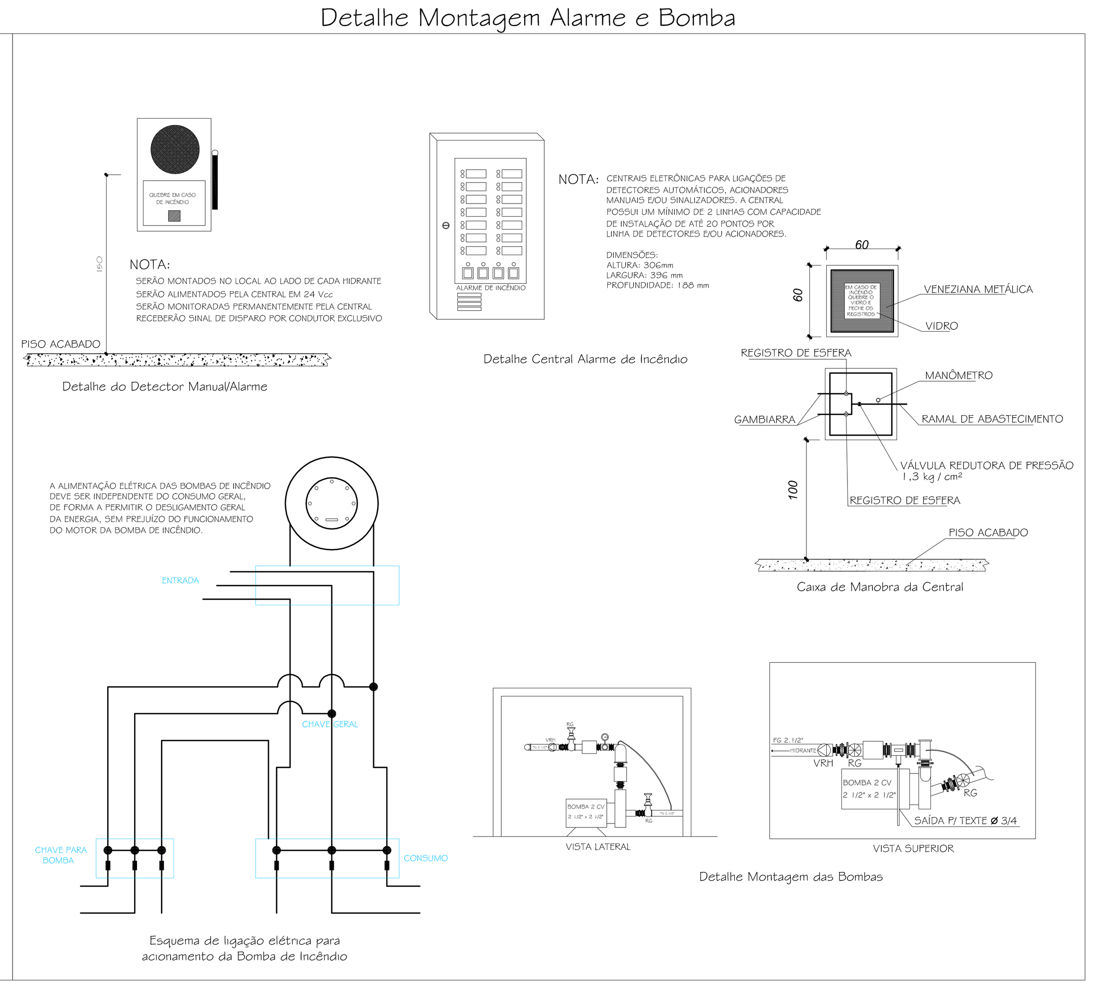


### LEGENDA

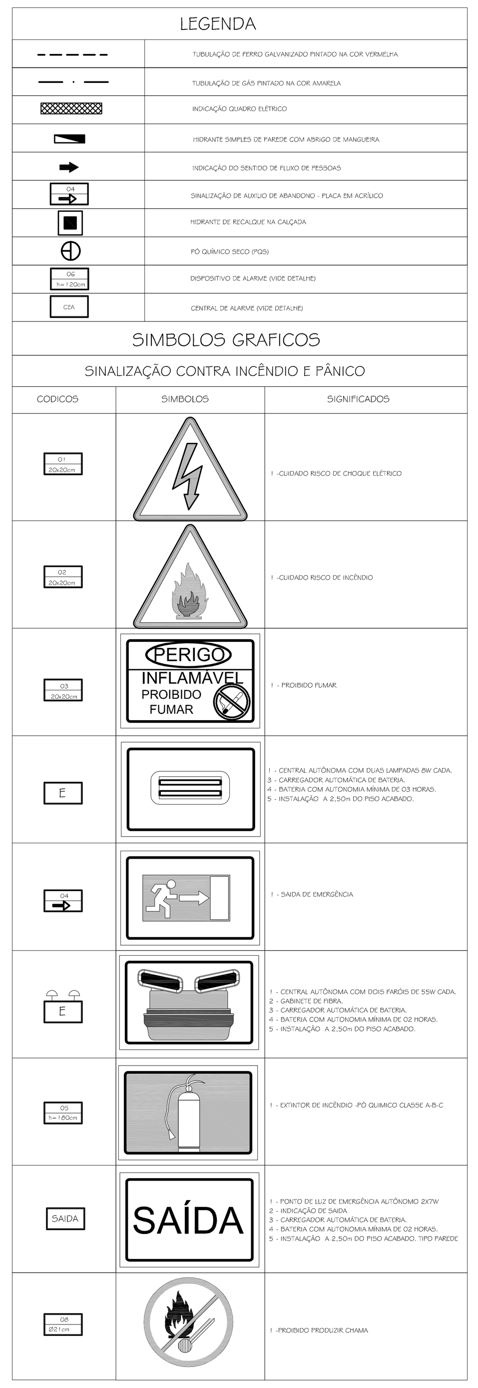


## IDENTIFICAÇÃO

| | |
|---|---|
| Nome do Empreendimento: | CENTRO EDUCACIONAL |
| Proprietário: | PREFEITURA MUNICIPAL DE JOINVILLE- SECRETARIA DE EDUCAÇÃO |
| Município / Rua / Bairro | Joinville — RUA PAPA JOÃO I, nº215 — JARDIM IRIRIU |
| Autor do Projeto: | Eng. Civil - Rafael Fernandes Knabben — CREA nº 076.728-4 |

## DADOS DA OBRA

ÁREA TOTAL CONSTRUÇÃO : 1.118,42 m² — ALTURA DESCENDENTE : 0,00

| UTILIZAÇÃO | DISCRIMIN. PAVTO. | Nº PISOS | ÁREA CONSTRUÍDA | RUBRICA SUB-RUBRICA | CLASSE OCUPAÇÃO | CLASSE DE RISCO |
|---|---|---|---|---|---|---|
| CEI- CENTRO DE EDUCAÇÃO INFANTIL | Térreo | 01 | 1.118,42 m² | 196 10 | Classe 01 | Classe A |

| | | | | |
|---|---|---|---|---|
| PREVENTIVO POR EXTINTORES | TIPO: Pó Químico Seco QUANT.: 09 Unidades | TIPO: QUANT.: | TIPO: QUANT.: | TOTAL DE UNIDADE EXTINTORAS: 09 Unidades |
| HIDRAULICO PREVENTIVO SIM x NÃO | TIPO DE RESERVATÓRIO: VOLUME DE RTI.: 5.000 litros | | | QUANTI. HIDRANTES DE RECALQUE: 01 Unidade / QUANTI. HIDRANTES DE COMBATE: 03 Unidades |
| ESCADA ENCLAUSURADA SIM NÃO x | ANCORAGEM DE CABOS SIM NÃO x | HELIPONTO SIM NÃO x | SPDA SIM x NÃO | TIPO: |
| CENTRAL DE GLP SIM x NÃO | TIPO DE CENTRAL: TIPO DE RECIPIENTE: GLP - 2X 45 Kg | | | DEMANDA: CARGA TOTAL: 2x45 Kg = 90 Kg |
| ELEVADORES SIM NÃO x | QUANT.: | QG. ELÉTRICO LOCALIZAÇÃO: INDICADO | | |

| PREFEITURA | BOMBEIROS |
|---|---|
| | |

| VSK | ASSINATURAS |
|---|---|
| | Prefeitura Municipal de Joinville<br>Secretaria de Educação<br>PROPRIETÁRIA<br><br>RAFAEL FERNANDES KNABBEN<br>RESPONSÁVEL TÉCNICO |


Vasquez, Santos & Knabben
Engenharia e Arquitetura
CREA 075.149-5
Eng. Hugo Bons Mendieta Vasquez
Crea - 048.272-0
Arq. Marcelo dos Santos
Crea - 067.996-1
Eng. Rafael Fernandes Knabben
Crea - 076.728-4
Rua Blumenau, 1281 - Sala 08 - América
Joinville / SC - FONE/FAX (047) 3026-6198
CNPJ: 07.496.836/0001-78
www.vska.com.br - vsk@vska.com.br


CONTEÚDO:
PROJETO PREVENTIVO DE INCÊNDIOS
PLANTA BAIXA, SISTEMA HIDRANTES, ILUMINAÇÃO DE EMERGENCIA E CENTRAL GLP

PROPRIETÁRIO:
CEI CONJ. HAB. IRMÃ MARIA DA GRAÇA BRAZ
Prefeitura Municipal de Joinville - Secretaria de Educação

ENDEREÇO DA OBRA:
RUA PAPA JOÃO I, nº215
BAIRRO JARDIM IRIRIU -JOINVILLE SC

RESPONSÁVEL TÉCNICO:
RAFAEL FERNANDES KNABBEN
CREA - 076.728-4

| | |
|---|---|
| DESENHO | Alan Henrique |
| REVISÃO | R0 |
| ESCALA | INDICADA |
| EMISSÃO ORIGINAL | JULHO / 2012 |
| FOLHA Nº | INC1208-01/01 |