



MEMORANDO SEI Nº 2541025/2018 - SEINFRA.UAS

Joinville, 09 de outubro de 2018.

À Secretaria de Administração e Planejamento
Senhora Gerente
Makelly Diani Ussinger

Em resposta ao Memorando SEI nº 2499631 - SAP.UPR referente vistoria de equipamentos, seguem as seguintes informações:

- Item 01 - Locação de Motoniveladora - **Empresa Transportes Dobru Ltda - ME - O** equipamento foi **APROVADO**.

A potência líquida desta motoniveladora é de 175 hp, não esta constando na ficha de vistoria que segue em anexo.

Anexa Ficha de Vistoria e documentos apresentados: Documento Auxiliar da Nota Fiscal Eletrônica - DANFE nº 001, Série 1, Carta de Correção e Contrato Particular de Compromisso de Compra e Venda.

- Item 02 - Locação de Motoniveladora - **Empresa Kandir Transportes e Serviços Ltda - O** equipamento foi **REPROVADO**.

Anexa Ficha de Vistoria e documento apresentado: Documento Auxiliar da Nota Fiscal Eletrônica - DANFE nº 101, Série 001

Verificamos que a proposta comercial apresentada pela empresa consta como item 01, sendo que a máquina vistoriada correspondia ao item 02.

- Item 03 - Locação de Motoniveladora - **Empresa Riacho Transportes Ltda - ME - NÃO COMPARECEU**.
- Item 04 - Locação de Motoniveladora - **Empresa JC Locações de Maquinas Ltda ME - O** equipamento foi **APROVADO**.

Anexa Ficha de Vistoria e documento apresentado: Certificado de Registro e Licenciamento de Veículo.

Verificamos que a proposta apresentada pela empresa consta como item 01, sendo que a máquina vistoriada correspondia ao item 04.

Atenciosamente,



Documento assinado eletronicamente por **Aurete Macedo, Gerente**, em 10/10/2018, às 11:34, conforme a Medida Provisória nº 2.200-2, de 24/08/2001, Decreto Federal nº 8.539, de 08/10/2015 e o Decreto Municipal nº 21.863, de 30/01/2014.



A autenticidade do documento pode ser conferida no site <https://portalsei.joinville.sc.gov.br/> informando o código verificador **2541025** e o código CRC **E89390DD**.

Rua Saguçu, 265 - Bairro Saguçu - CEP 89221-010 - Joinville - SC - www.joinville.sc.gov.br

18.0.072838-4

2541025v10

FICHA DE VISTORIA VI

DATA: 08 / 10 / 2018 HORA: 9:30 ITEM: 01
 EMPRESA Transportes DOBROU LTDA - ME

EQUIPAMENTO: <u>motoniveladora</u>		PLACA:		ANO: <u>2009</u>	
CHASSIS: <u>VCE06940200502563</u>					
CAPACIDADE:					
MATERIAL RODANTE		MOTOR		FREIOS	
<u>(NA)</u>	Roletes	<u>(N)</u>	Batendo	<u>(N)</u>	Esquentando
<u>(OK)</u>	Pinos	<u>(N)</u>	Ruídos	<u>(N)</u>	Ruídos
<u>(N/A)</u>	Roda Motriz	<u>(N)</u>	Sem força	<u>(N)</u>	Insuficientes
<u>(NA)</u>	Roda Guia	<u>(N)</u>	Superaquece	<u>(N)</u>	Não Solta
<u>(OK)</u>	Lâmina	<u>(N)</u>	Vaza Óleo	<u>(OK)</u>	Curso Pedal
<u>(OK)</u>	Canto Lâmina	<u>(OK)</u>	Pressão Óleo		
<u>(OK)</u>	Soldas	<u>(OK)</u>	Filtros	TRANSMISSÃO	
		<u>(OK)</u>	Acelerador	<u>(OK)</u>	Cardan
ALIMENTAÇÃO				<u>(OK)</u>	Cardanzinho
<u>(OK)</u>	Tanque	EMBREAGEM		<u>(OK)</u>	Cruzeta
<u>(OK)</u>	Bomba	<u>(NA)</u>	Trepidando	<u>(OK)</u>	Tomada de força
<u>(OK)</u>	Bicos	<u>(NA)</u>	Prendendo		
				MOLAS	
ELETRICIDADE		AMORTECEDORES		<u>(NA)</u>	Dianteiro
<u>(OK)</u>	Luzes	<u>(NA)</u>	Dianteiro	<u>(NA)</u>	Traseiro
<u>(OK)</u>	Buzina	<u>(NA)</u>	Traseiro		
<u>(OK)</u>	Bateria			DIREÇÃO	
<u>(OK)</u>	Arranque	PNEUS		<u>(N)</u>	Pesada
<u>(OK)</u>	Correia	<u>(OK)</u>	Bom	<u>(N)</u>	Com folga
		<u>(N)</u>	Ruim		
LANTERNAGEM				ACESSÓRIOS	
<u>(OK)</u>	Lataria	HIDRÁULICO		<u>(NA)</u>	Macaco
<u>(OK)</u>	Pintura	<u>(OK)</u>	Pistões	<u>(NA)</u>	Triângulo
		<u>(OK)</u>	Mangueiras	<u>(NA)</u>	Estepe

EIXOS TRASEIROS	(OK)	Bombas	(NA)	Chave de Rodas
(OK)	Diferencial			
(N)	Vazamento			

CÓPIA DO DOCUMENTO AUTENTICADO SIM NÃO

CONFORMIDADE COM O EDITAL SIM NÃO

Aprovado não aprovado

MOTIVO

NOME DO VISTORIADOR:

Carlos A. Tenreiro - 19959

ASSINATURA:

Carlos A. Tenreiro

Legenda:

(N) = Não

(NA) = Não se aplica

(OK) = Aprovado

PREFEITURA MUNICIPAL DE JOINVILLE
Secretaria de Infraestrutura Urbana

Marcionei Roecker
Marcionei Roecker
Coordenador - Matr. 24.245

RECEBIMOS DE RIBERMACK - LOCAÇÃO DE MAQ. E EQUIPAMENTOS AGRICOLAS LTDA OS PRODUTOS/SERVIÇOS CUNSTANTES DA NOTA FISCAL INDICADA AO		Nº 000.000.001
DATA DE RECEBIMENTO	IDENTIFICAÇÃO E ASSINATURA DO RECEBEDOR	SÉRIE: 1

RIBERMACK - LOCAÇÃO DE MAQ. E EQUIPAMENTOS AGRICOLAS LTDA RUA MARIA CANDIDA, 899 - JARDIM ZARA, Ribeirão Preto, SP - CEP: 14092100	DANFE Documento Auxiliar da Nota Fiscal Eletrônica 0 - Entrada 1 - Saída	CONTROLE DO FISCO  CHAVE DE ACESSO 3518 0907 8666 6900 0100 5500 1000 0000 0119 9007 1000 Consulta de autenticidade no portal nacional da NF-e www.nfc.fazenda.gov.br/portal ou no site da Sefaz Autorizadora
	Nº 000.000.001 SÉRIE: 1 Página 1 de 1	

NATUREZA DA OPERAÇÃO VENDA DE ATIVO IMOBILIZADO	INSCRIÇÃO ESTADUAL 797210093110	INSCRIÇÃO ESTADUAL DO SUBST. TRIB.	CNPJ 07.866.669/0001-00
--	------------------------------------	------------------------------------	----------------------------

DESTINATÁRIO/REMETENTE		CNPJ/CPF	DATA DA EMISSÃO
NOME RAZÃO SOCIAL TRANSPORTES DOBRU LTDA EPP		06.102.120/0001-86	13/09/2018
ENDEREÇO ROD SC 495, 2034 -	BARRIO/DISTRITO AREIAS PEQUENAS	CEP 89245-000	DATA DE ENTRADA-SAÍDA
MUNICÍPIO Araquari	IGUATÉX	UF SC	HORA DE ENTRADA-SAÍDA

FATURA

CÁLCULO DO IMPOSTO					
BASE DE CÁLCULO DO ICMS	VALOR DO ICMS	BASE DE CÁLCULO DO ICMS ST	VALOR DO ICMS ST	VALOR TOTAL DOS PRODUTOS	
0,00	0,00	0,00	0,00	120.000,00	
VALOR DO FRETE	VALOR DO ST/GUARO	DESCONTO	OUTRAS DESPESAS ACESSÓRIAS	VALOR DO IPI	VALOR TOTAL DA NOTA
0,00	0,00	0,00	0,00	0,00	120.000,00

TRANSPORTADOR/VOLUMES TRANSPORTADOS					
RAZÃO SOCIAL	FRETE POR CONTA	CÓDIGO ANTT	PLACA DO VEÍCULO	UF	CNPJ/CPF
	9 - Sem Frete				
ENDEREÇO	MUNICÍPIO		UF	INSCRIÇÃO ESTADUAL	
QUANTIDADE	ESPECIE	MARCA	NUMERAÇÃO	PESO BRUTO	PESO LÍQUIDO

CÓDIGO	DESCRIÇÃO DO PRODUTO/SERVIÇO	NCM/SH	CST	CIOP	UNID.	QTD.	VLR. UNIT.	VLR. TOTAL	ICMS	VLR. ICMS	VLR. IPI	ALQ. ICMS	ALQ. IPI
01	G940UNICASTANDAR G940 - 12775005 MAQUINA, BASE NS: YCEBG940C00502563 - G940 USADA ANO 2009	84292090	0400	6351	UN	1,0000	120.000,0000	120.000,00					

3º Tabelionato de Notas e Z. de Protestos
 Willian Garcia de Souza
 Tabelante
 Rua Dona Francisca, 644 - Centro - Jmville/SC
 CEP: 89120-250 - Fone: (47) 3422-9975
 wlliangarcia32@outlook.br

Autenticação
 Confere com o SITE o documento apresentado, e dou fé.
 Jmville-SC, 05/10/2018

AUTENTICAÇÃO

Confere com o SITE o documento apresentado, e dou fé.
 Jmville-SC, 05/10/2018

Em Teste da verdade.

- () Rodrigo Liberato Fernandes
- () Jjheny Silveira
- () Larissa Santiago wehn
- () Pamela Suelen da Veiga Testoni
- () Gabriela Soares Alves Farias
- () Luis Felipe Bassani Vicentim
- () Eduarda Zanetta de Souza

Emol: R\$ 3,40 - Selo R\$ 1,90 - ISS: R\$ 0,102. Total = R\$ 5,402

Selo digital do Tipo: Normal FGB67987-UV8R

Consulte os dados do Ato em www.ijsc.jus.br/selo

Qualquer emenda ou rasura será considerada indício de adulteração ou tentativa de fraude.

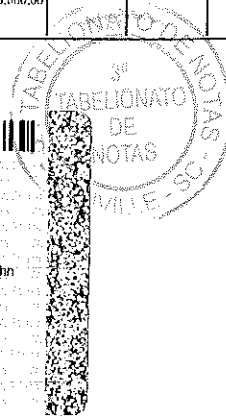

CÁLCULO DO ISSQN			
INSCRIÇÃO MUNICIPAL	VALOR TOTAL DOS SERVIÇOS	BASE DE CÁLCULO DO ISSQN	VALOR DO ISSQN

DADOS ADICIONAIS	
INFORMAÇÕES COMPLEMENTARES	RESERVADO AO FISCO

Carta de Correção

Órgão Recepção do Evento	Ambiente	Versão
35 - SÃO PAULO	1 - Produção	1.00
Chave de Acesso	Id do Evento	
351809078666900010055001000000011990071000	ID11011035180907866690001005500100000001199007100001	
Autor Evento (CNPJ / CPF)	Data Evento	
07.866.669/0001-00	13/09/2018 às 15:28:42-03:00	
Tipo de Evento	Sequencial do Evento	
110110 - Carta de Correção	1	

Detalhes do Evento

Descrição do Evento	Versão
Carta de Correcao	1.00
Texto da Carta de Correção	
DESCRIÇÃO DO PRODUTO: G940UNICASTANDAR G940 - 12775005 MAQUINA BASE NS: VCE0G940C00502563 - G940 USADA, ANO 2009 NO ESTADO QUE SE ENCONTRA.	

Autorização pela SEFAZ

Mensagem de Autorização	Protocolo	Data/Hora Autorização
135 - Evento registrado e vinculado a NF-e	135180625316023	13/09/2018 às 15:33:30-03:00

Condições de uso da Carta de Correção

A Carta de Correção é disciplinada pelo parágrafo 1o-A do art. 7o do Convênio S/N, de 15 de dezembro de 1970 e pode ser utilizada para regularização de erro ocorrido na emissão de documento fiscal, desde que o erro não esteja relacionado com: I - as variáveis que determinam o valor do imposto tais como: base de cálculo, alíquota, diferença de preço, quantidade, valor da operação ou da prestação; II - a correção de dados cadastrais que implique mudança do remetente ou do destinatário; III - a data de emissão ou de saída.

3º Tabelionato de Notas e 2º de Protestos

Millean Garcia de Souza
Tabelião

Rua Dona Francisca, 466 - Campo - Joinville/SC
CEP: 89.211-250 - Fone/Fax: (51) 3322-9973
tbl@tabelionato3.com.br

AUTENTICAÇÃO.
Confere com o **SITE** o documento apresentado, e dou fé.
Joinville - SC, 05/10/2018

Em Teste da verdade.

() Ruijão Luiz da Silva Fernandes () Juliana Silveira () Larissa Santiago Wehn
() Pamela Sáfia da Veiga Testoni () Gabriela Soares Alves Farias
() Luis Felipe Bassani Vicentim () Eduarda Zanetta de Souza

Emcl R\$ 3,40 - Selo R\$1,90 - ISS: R\$0,102 Total = R\$5,402
Selo digital do Tipo: Normal FGB67869-A0QU
Consulte os dados do Ato em www.tjsc.jus.br/selo

Qualquer emenda ou rasura será considerada indicio de adulteração ou tentativa de fraude.

3º TABELIONATO DE NOTAS E 2º PROTESTOS
TABELIONATO DE NOTAS E 2º PROTESTOS

CONTRATO PARTICULAR DE COMPROMISSO DE VENDA E COMPRA :

Pelo presente instrumento particular, de um lado como promitente vendedor, ora designado simplesmente **VENDEDOR: RIBERMACK – LOCAÇÃO DE MAQUINAS E IMPLEMENTOS AGRICOLAS LTDA**, portadora do CNPJ 07.866.669/0001-00, representada pelo Sr. **JOSE EDUARDO S. CAMAROTO**, sócio, empresário, portador da Carteira de Identidade RG 32.191.894-0 -SSP-SP, e no CPF sob o nº 330.970.528-52, morador a Rua Belmonte nº 54 – Jardim Mosteiro - RIBEIRÃO PRETO – SP;

De outro lado como promitente comprador, ora designado simplesmente de **COMPRADOR: TRANSPORTES DOBRU LTDA – EPP**, portadora do CNPJ 06.102.120/0001-86 representada pela Sra. **DORACI COSTA BENVENUTTI**, sócia-administradora, portadora do CPF. 684.690.479-49 e RG nº 2.511095 e CRA/SC nº 13604, moradora a Rua Piratuba nº 1.520, Bom Retiro – JLL/SC – CEP 89222-365.;

CELEBRAM entre si compra e venda conforme abaixo.

I - DO OBJETO DESTE CONTRATO:

O **VENDEDOR** é legítimo possuidor do seguinte veículo:

- 01 MOTONIVELADORA VOLVO G940 UNICASTANDAR G940 12775005 MAQUINA BASE NS : VCE0G940C00502563 ANO 2009 – NO ESTADO EM QUE SE ENCONTRA, conforme nota fiscal de compra 019.947 série 001 datada em 22.07.2011 quitada.

O **COMPRADOR TRANSPORTES DOBRU LTDA EPP**, declara ter ciência que o equipamento será o valor de R\$ 180.000,00 (cento e oitenta mil reais),

Entrada : no valor de R\$ 110.000,00 (cento e dez mil reais) o **CAR/CAMINHÃO/BASCULANTE – DIESEL – ANO/MOD 2009/2009 – COR BRANCA, PLACA MHY 2026 – RENA VAN 216331463 e CHASSI 9B7W7B826X9R943990**, conforme documento apresentado de quitação.

E o saldo devedor de R\$ 70.000,00 (setenta mil reais) será pago em depósito bancário a vista no ato da assinatura deste, através do **BRADESCO AGC. 0064-7 e C/C Nº 23824-7** através do CNPJ 07.866.669/0001-00 e também fica determinado que se houver débitos anteriores a esta data envolvendo o caminhão, a empresa **TRANSPORTES DOBRU LTDA EPP** e **DORACI COSTA BENVENUTTI** deverão isentar a empresa **RIBERMACK**.

Que assim sendo, por este instrumento particular e na melhor forma de Direito, o **VENDEDOR**, se compromete em vender ao **COMPRADOR**, que se obriga a adquirir, o veículo acima descrito e que ora o faz, mediante as cláusulas e condições que obedientemente outorgam e aceitam, a saber:

DO FORO:

As partes elegem o foro desta Comarca de Ribeirão Preto - SP., para dirimirem quaisquer dúvidas que do presente se originarem, com renúncia a qualquer outro por mais privilegiado que seja ou venha a ser.

E, por estarem justas e contratadas firmam o presente, em duas (02) vias de igual teor e valor e para um só fim, juntamente com a testemunha abaixo.

Ribeirão Preto/SP, 12 de Setembro de 2018.

Reconhecimento no verso.

COMPRADOR

TRANSPORTES DOBRU LTDA EPP
CNPJ : 06.102.120/0001-86

DORACI COSTA BENVENUTTI
CPF - 684.690.479-49

VENDEDOR

RIBERMACK – LOC DE MAQ E IMPL
CNPJ : 07.866.669/0001-00

JOSE EDUARDO S CAMAROTO
CPF - 330.970.528-52

TESTEMUNHA

Aparecida Beatriz Gabriel
CPF. 100.727.968-04

3º Tabelionato de Notas e 2º de Protestos

Wille Jus.br
Rua Dona Francisca, 416 - Centro - Jd. Anália
CEP: 071.150-000 - Ribeirão Preto - SP, 13222-9075
www.willejus.br

AUTENTICAÇÃO

Confere com o original apresentado, e dou fé
Jd. Anália - SC, 05/10/2018

Em Teste: _____ da verdade.

- | | | |
|------------------------------------|----------------------------------|----------------------------|
| () Rodrigo Liberato - ernaniques | () Juliana Silveira | () Larissa Santiago Werin |
| () Pamela Suelen da Veiga Testoni | () Gabriela Soares Alves Farias | |
| () Luis Felipe Bassani Vicentim | () Eduarda Zanetta de Souza | |

Emol. R\$ 3,40 - Selo R\$1,90 - ISS. R\$0,102 Total = R\$5,402

Selo digital do Tipo: Normal FGB67896-3FHV

Consulta os dados do Ato em www.tjsc.jus.br/selo

Qualquer emenda ou alteração será considerada ineficaz e a autenticação ou autenticação do fraudado.

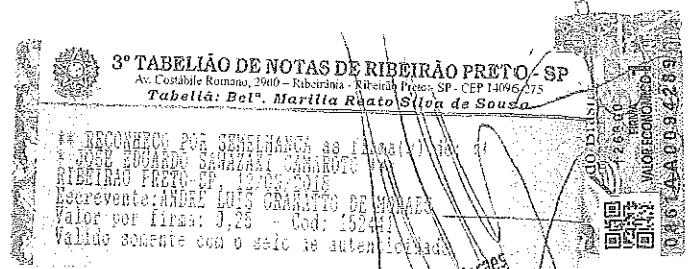

André Luis Granato de Moraes
 Escrevente Autorizado

3º Tabelão de Notas e 1º de Protestos
 Marília Raato Silva de Sousa
 Av. Costabile Romano, 2900 - Ribeirânia - Ribeirão Preto, SP - CEP 14096-275
 Tel: (16) 3303-4644 - Contato: (16) 3303-4644
 E-mail: (16) 3303-4644@tjrp.com.br



AUTENTICAÇÃO
 Confere com o original apresentado e dou fé
 Jorville-SC, 06/10/2018

Em Teste de verdade:

() Rodrigo Liberal Fernandes	() Juviano Silveira	() Larissa Santiago Wehn
() Pamela Suelen da Veiga Testoni	() Gabriela Soares Alves Farias	() Eduarda Zanetta de Souza
() Luis Felipe Bastani Vicentin		

Emol: R\$ 3,40 - Selo R\$ 1,90 - ISS: R\$0,102 Total = R\$5,402
 Selo digital do Tipo: Normal FGB87896-N2K2

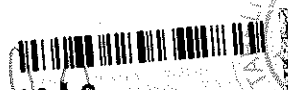
Consulte os dados do Ato em www.tjrc.jus.br/selo
 Qualquer emenda ou rasura será considerada indício de adulteração ou tentativa de fraude.

FICHA DE VISTORIA VI

DATA: 08 / 10 / 2018 HORA: 10:00 ITEM: 2
 EMPRESA Kondic Transportes e Acessórios LTDA

EQUIPAMENTO: <u>motocicleta</u>		PLACA:		ANO: <u>2008</u>	
CHASSIS: <u>N8AFO6026</u>					
CAPACIDADE: <u>140 hp</u>					
MATERIAL RODANTE		MOTOR		FREIOS	
(NA)	Roletes	(N)	Batendo	(N)	Esquentando
(OK)	Pinos	(N)	Ruídos	(N)	Ruídos
(NA)	Roda Motriz	(N)	Sem força	(N)	Insuficientes
(NA)	Roda Guia	(N)	Superaquece	(N)	Não Solta
(OK)	Lâmina	(S)	Vaza Óleo	(OK)	Curso Pedal
(OK)	Canto Lâmina	(OK)	Pressão Óleo		
(OK)	Soldas	(OK)	Filtros	TRANSMISSÃO	
		(OK)	Acelerador	(OK)	Cardan
ALIMENTAÇÃO				(OK)	Cardanzinho
(OK)	Tanque	EMBREAGEM		(OK)	Cruzeta
(OK)	Bomba	(NA)	Trepidando	(OK)	Tomada de força
(OK)	Bicos	(NA)	Prendendo		
				MOLAS	
ELETRICIDADE		AMORTECEDORES		(NA)	Dianteiro
(OK)	Luzes	(NA)	Dianteiro	(NA)	Traseiro
(OK)	Buzina	(NA)	Traseiro		
(OK)	Bateria			DIREÇÃO	
(OK)	Arranque	PNEUS		(N)	Pesada
(OK)	Correia	(N)	Bom	(N)	Com folga
		(S)	Ruim		
LANTERNAGEM				ACESSÓRIOS	
(OK)	Lataria	HIDRÁULICO		(NA)	Macaco
(OK)	Pintura	(OK)	Pistões	(NA)	Triângulo
		(N)	Mangueiras	(NA)	Estepe

Arlos de Souza

[Handwritten signature]

EIXOS TRASEIROS	(OK)	Bombas	(NA)	Chave de Rodas
(OK)	Diferencial			
(S)	Vazamento			

CÓPIA DO DOCUMENTO AUTENTICADO SIM NÃO

CONFORMIDADE COM O EDITAL SIM NÃO

Aprovado não aprovado

MOTIVO

<p>VAZAMENTO NO MOTOR " NO DIFERENCIAL PNEUS RUINS Embuchamento DA LAMINHA</p>

NOME DO VISTORIADOR:

Carlos D. Ferreira: 19959

ASSINATURA:

Carlos D. Ferreira

Legenda:



(N) = Não

(NA) = Não se aplica

(OK) = Aprovado

PREFEITURA MUNICIPAL DE JOINVILLE
Secretaria de Infraestrutura Urbana

Marcionei Roecker
Coordenador - Matr. 24.245

RECEBEMOS DE (TERRABRAS AGRICULTURA COMERCIO E SERVICOS LTDA - ME) OS PRODUTOS CONSTANTES DA NOTA FISCAL INDICADA AO LADO. Emissão : 14/09/2018 Dest/Rem: KANDIR TRANSPORTES E SERVICOS LTDA. Valor Total : 135.000,00		Nº	NF-e 101																
DATA DO RECEBIMENTO	IDENTIFICAÇÃO E ASSINATURA DO RECEBEDOR KANDIR TRANSPORTES E SERVICOS LTDA.		SÉRIE 001																
 <p>TERRABRAS AGRICULTURA COMERCIO E SERVICOS LTDA - ME RÓD SC-350, 0, RURAL LEBON REGIS/SC CEP: 89515-000 Fone - (49)3246-0202 Email:</p>		<p>DANFE DOCUMENTO AUXILIAR DA NOTA FISCAL ELETRÔNICA</p> <p>0 - ENTRADA 1 - SAÍDA</p> <p>Nº 101 SÉRIE 001 FOLHA 1 de 1</p>																	
		 <p>CHAVE DE ACESSO 4218 0904 6356 2000 0158 5500 1000 0001 0117 7116 7675</p> <p>Consulta de Autenticidade no portal nacional da NF-e www.nfe.fazenda.gov.br/portal ou no site da Sefaz Autorizadora</p> <p>PROTOCOLO DE AUTORIZAÇÃO DE USO 342180125857956 14/09/2018 11:10:43</p>																	
NATUREZA DA OPERAÇÃO VENDA DE BEM DO ATIVO IMOBILIZADO		DADOS DA NF-e																	
INSCRIÇÃO ESTADUAL 257.955.917	INSCRIÇÃO ESTADUAL DO SUBST. TRIBUTÁRIO	CNPJ 04.635.620/0001-58																	
DESTINATÁRIO / REMETENTE																			
NOME / RAZÃO SOCIAL KANDIR TRANSPORTES E SERVICOS LTDA.		CPF / CNPJ 85.376.150/0001-57	DATA DA EMISSÃO 14/09/2018																
ENDEREÇO RUA QUINZE DE NOVEMBRO, 5.008, SALA 01		BAIRRO / DISTRITO VILA NOVA	CEP 89237-000																
MUNICÍPIO JOINVILLE	FONE / FAX (47) 996220078	UF SC	INSCRIÇÃO ESTADUAL ISENTO																
HORA DE ENTRADA / SAÍDA 11:06																			
FATURA / DUPLICATA																			
14/09/18	101	-	1 / 8	51.000,00	10/10/18	101	-	2 / 8	12.000,00	10/11/18	101	-	3 / 8	12.000,00	10/12/18	101	-	4 / 8	12.000,00
10/01/19	101	-	5 / 8	12.000,00	10/02/19	101	-	6 / 8	12.000,00	10/03/19	101	-	7 / 8	12.000,00	10/04/19	101	-	8 / 8	12.000,00
CÁLCULO DO IMPOSTO																			
BASE DE CÁLCULO DO ICMS 0,00		VALOR DO ICMS 0,00		BASE DE CÁLCULO DO ICMS SUBSTITUIÇÃO 0,00		VALOR DO ICMS SUBSTITUIÇÃO 0,00		VALOR TOTAL DO PRODUTOS 135.000,00											
VALOR DO FRETE 0,00		VALOR DO SEGURO 0,00		DESCONTO 0,00		OUTRAS DESPESAS ACESSÓRIAS 0,00		VALOR DO IPI 0,00		VALOR TOTAL DA NOTA 135.000,00									
TRANSPORTADOR / VOLUMES TRANSPORTADOS																			
RAZÃO SOCIAL		FRETE POR CONTA 1 - Por Conta do Destinatário		CÓDIGO ANTT	PLACA VEÍCULO	UF	CNPJ / CPF												
ENDEREÇO		MUNICÍPIO		UF	INSCRIÇÃO ESTADUAL														
VOLUMES 1	ESPÉCIE ESPÉCIE	MARCA MARCA	NUMERAÇÃO		PESO BRUTO 0,000	PESO LÍQUIDO 0,000													
DADOS DOS PRODUTOS / SERVIÇOS																			
CÓDIGO	DESCRIÇÃO DO PRODUTO / SERVIÇO	NCM - SH	CST	CFOP UNID	QTD	VLR UNITÁRIO	DESC	VLR TOTAL	B. CALC. ICM	VLR ICMS	VLR IPI	ALÍQUOTAS ICM	OP						
0011572	MOTONIVELADORA NEW HOLLAND 140 ANO 2008 SÉRIE N8AF06626 FROTA 406	84292090	040	5.551 UN	1,000000	135.000,00	0,00	135.000,00	0,00	0,00	0,00	0,00	0,00						
CÁLCULO DO ISSQN																			
INSCRIÇÃO MUNICIPAL	VALOR DO TOTAL DOS SERVIÇOS 0,00	BASE DE CÁLCULO DO ISSQN 0,00		VALOR DO ISSQN 0,00															
DADOS ADICIONAIS																			
INFORMAÇÕES COMPLEMENTARES VENDA DE ATIVO IMOBILIZADO USADO, SEM GARANTIA, VENDIDO NO ESTADO EM QUE SE ENCONTRA. ICMS ISENTO CONF. ART.35 INC. I DO ANEXO 2 DO DECRETO 287001 DO RICMS/SC				RESERVADO AO FISCO															

FICHA DE VISTORIA VI

DATA: 08 / 10 / 2018 HORA: 11:00 ITEM: 4
 EMPRESA JC Locações de Máquinas LTDA ME

EQUIPAMENTO: <i>motoniveladora</i>		PLACA: <i>62JE 1913</i>		ANO: <i>2018</i>	
CHASSIS: <i>HDZN0845KJAF06805</i>					
CAPACIDADE: <i>173cv</i>					
MATERIAL RODANTE		MOTOR		FREIOS	
<i>(NA)</i>	Roletes	<i>(N)</i>	Batendo	<i>(N)</i>	Esquentando
<i>(OK)</i>	Pinos	<i>(N)</i>	Ruídos	<i>(N)</i>	Ruídos
<i>(NA)</i>	Roda Motriz	<i>(N)</i>	Sem força	<i>(N)</i>	Insuficientes
<i>(NA)</i>	Roda Guia	<i>(N)</i>	Superaquece	<i>(N)</i>	Não Solta
<i>(OK)</i>	Lâmina	<i>(OK)</i>	Vaza Óleo	<i>(OK)</i>	Curso Pedal
<i>(OK)</i>	Canto Lâmina	<i>(OK)</i>	Pressão Óleo		
<i>(OK)</i>	Soldas	<i>(OK)</i>	Filtros	TRANSMISSÃO	
		<i>(OK)</i>	Acelerador	<i>(OK)</i>	Cardan
ALIMENTAÇÃO				<i>(OK)</i>	Cardanzinho
<i>(OK)</i>	Tanque	EMBREAGEM		<i>(OK)</i>	Cruzeta
<i>(OK)</i>	Bomba	<i>(NA)</i>	Trepidando	<i>(OK)</i>	Tomada de força
<i>(OK)</i>	Bicos	<i>(NA)</i>	Prendendo		
				MOLAS	
ELETRICIDADE		AMORTECEDORES		<i>(NA)</i>	Dianteiro
<i>(OK)</i>	Luzes	<i>(NA)</i>	Dianteiro	<i>(NA)</i>	Traseiro
<i>(OK)</i>	Buzina	<i>(NA)</i>	Traseiro		
<i>(OK)</i>	Bateria			DIREÇÃO	
<i>(OK)</i>	Arranque	PNEUS		<i>(N)</i>	Pesada
<i>(OK)</i>	Correia	<i>(OK)</i>	Bom	<i>(N)</i>	Com folga
		<i>(N)</i>	Ruim		
LANTERNAGEM				ACESSÓRIOS	
<i>(OK)</i>	Lataria	HIDRÁULICO		<i>(NA)</i>	Macaco
<i>(OK)</i>	Pintura	<i>(OK)</i>	Pistões	<i>(NA)</i>	Triângulo
		<i>(OK)</i>	Mangueiras	<i>(NA)</i>	Estepe

EIXOS TRASEIROS	(OK)	Bombas	(NA)	Chave de Rodas
(AD)	Diferencial			
(N)	Vazamento			

CÓPIA DO DOCUMENTO AUTENTICADO SIM NÃO

CONFORMIDADE COM O EDITAL SIM NÃO

Aprovado não aprovado

MOTIVO

NOME DO VISTORIADOR:

Carlos A. Ferreira - 19959

ASSINATURA:

Carlos A. Ferreira

Legenda:

(N) = Não

(NA) = Não se aplica

(OK) = Aprovado

PREFEITURA MUNICIPAL DE JOINVILLE
Secretaria de Infraestrutura Urbana

Marcionel Roecker

Marcionel Roecker
Coordenador - Matr. 24.245

REPÚBLICA FEDERATIVA DO BRASIL
MINISTÉRIO DAS CIDADES

DETRAN SC Nº014109376854
CERTIFICADO DE REGISTRO E LICENCIAMENTO DE VEÍCULO

VIA: 1. COD. RENAVAM: 1158424300 R.NITR: *****X*XXX* 2018
 NOME: JC LOCACOES DE MAQUINAS EIRELI

PLACA ANTIJUF: 09.686.119/0001-34 PLACA: QJE1913
 REFINANC: NEFISCAL/ HBZN0845KJAF06805

ESPECIE TIPO: TRA/TR. RODAS/NAO APLIC. DIESEL COMBUSTIVEL
 MARCA/MODELO: MR/CASE GR 845B ANO FAB: 2018 ANO MOD: 2018
 CAP/PROT/CIL: 0.007/173CV CATEGORIA: PARTIC LARANJA COR PREDOMINANTE
 COTA UNICA: 1º ISENTO 2º XXXXXX 3º XXXX
 VALOR UNICA: 19.500,00 PARCELAMENTO/COTAS: 4.150,00
 PREMIO TARIFARIO (R\$): 4.150,00 OF (R\$): 0,38 PREMIO TOTAL (R\$): 4.150,38
 DATA DE PAGAMENTO: 16/07/2018

SEM RESTRIÇÕES/N. MOT-6169432

GARUVA/SC Nº 61158085281

3º Tabelionato de Notas e 2º de Protestos
 Rua Boas Franças, 444 - Centro - Garuva/SC
 CEP: 89.201-250 - Fone/Fax: (47) 3412-9975
 E-mail: tabelionato@scnotas.com.br

AUTENTICACÃO
 Confira com o original apresentado, e dou fé
 Garuva - SC, 16/07/2018

Em Teste: *[Assinatura]* de verdade.

() Rodrigo Libero Fernandes () Juliana Silveira () Larissa Santiago
 () Pamela Sueli dos Veiga Testoni () Gabriela Soares Alves Faras
 () Luis Felipe Bassani Vendramin () Eduarda Zanetta de Souza
 Enote: R\$ 3.40 - São R\$ 1.90 - ISS: R\$ 0,12 Total = R\$ 5.42
Selo digital do Tipo: Normal FGB70844-7CTS
 Consulte os dados do Ato em www.isc.us.br/aid

SECURITIZADOR DE DANOS PESSOAS CAUSADOS POR VEICULOS
 AUTOMOTORES DE VANTERRES (RE) QUE POSSUA CATEGORIA PESSOA
 ESPECIALIZADA EM SEGURO DPVAT

SC Nº014109376854 BILHETE DE SEGURO DPVAT

ESTE É O SEU BILHETE DO SEGURO DPVAT
 PARA MAIS INFORMAÇÕES, LEIA NO VERSO
 AS CONDIÇÕES GERAIS DE COBERTURA
 www.seguradoralider.com.br
 SAC DPVAT 0800.022.1204

VIA: 1. CPF (CNPJ): 09.686.119/0001-34 PLACA: QJE1913
 RENAVAM: 1158424300 MARCA/MODELO: MR/CASE GR 845B
 ANO FAB: 2018 CAT. TARIF: 10 N.º CHASSI: HBZN0845KJAF06805

PRÊMIO TARIFÁRIO
 FNS (R\$): 19,50 DENATRAM (R\$): 2,17 CUSTO DO SEGURO (R\$): 21,66
 CUSTO DO BILHETE (R\$): 4,15 OF (R\$): 0,38 TOTAL A SER PAGO SEGURO (R\$): 36,79
 DATA DE QUITAÇÃO: 16/07/2018

COTA UNICA PAGAMENTO PARCELADO

SEGURADORA LIDER - DPVAT
 CNPJ 09.248.608/0001-04

AUTENTICACÃO
 Confira com o original apresentado, e dou fé
 Garuva - SC, 16/07/2018

Em Teste: *[Assinatura]* de verdade.

() Rodrigo Libero Fernandes () Juliana Silveira () Larissa Santiago
 () Pamela Sueli dos Veiga Testoni () Gabriela Soares Alves Faras
 () Luis Felipe Bassani Vendramin () Eduarda Zanetta de Souza
 Enote: R\$ 3,40 - São R\$ 1,90 - ISS: R\$ 0,12 Total = R\$ 5,42
Selo digital do Tipo: Normal FGB70843-F900
 Consulte os dados do Ato em www.isc.us.br/aid

SEGURO OBRIGATORIO DE DANOS PESSOIS CAUSADOS POR VEICULOS AUTOMOTORES DE VIA TERRESTRE, OU POR SUA CARGA, A PESSOAS TRANSPORTADAS OU NÃO: SEGURO DPVAT

✦ O SEGURO DPVAT CORRE DANOS PESSOIS CAUSADOS POR VEICULOS AUTOMOTORES DE VIA TERRESTRE OU POR SUA CARGA, A PESSOAS TRANSPORTADAS OU NÃO.

✦ ESTÃO COBERTOS TODOS OS CIDADÃOS, EM TODO O TERRITÓRIO NACIONAL, SEM AM ELER MOTORISTAS, PASSAGEIROS OU PEDESTRES.

✦ SÃO OBRIGADOS TRÊS TIPOS DE COBERTURA: MORTE, INVALIDEZ PERMANENTE E REEMBOLSO DE DESPESAS DE ASSISTÊNCIA MÉDICA SUPLEMENTARES (DANS).

✦ SE OCORRER POR VITIMA DE ACIDENTE DE TRÂNSITO OU BENEFICÁRIO DA INDENIZAÇÃO, REFINA A DOCUMENTAÇÃO ABaixo INDICADA E SOLICITE AUTORIZAÇÃO NOS DIFERENTES PONTOS DE ATENDIMENTO AUTORIZADOS (CONSULHAS EM: www.segurodpvatele.com.br SE TRATAR DE UMAS LIQUIDE PARA O VAO DPVAT 0800 022 1234.

✦ VALORES DE INDENIZAÇÃO POR PESSOA VITIMADA E DOCUMENTAÇÃO BÁSICA NECESSARIA PARA PEDIDO DE INDENIZAÇÃO:

MORTE (1)	INVALIDEZ PERMANENTE (2)	DANS (3)
R\$ 13.500,00	R\$ 13.500,00	R\$ 2.700,00

(1) MORTE: REGISTRO DA OCORRÊNCIA, EXERCÍCIO DE BELA AUTORIZAÇÃO POLICIAL COMPETENTE, CERTIDÃO DE ÓBITO, CÓPIA DA DOCUMENTAÇÃO DE IDENTIFICAÇÃO DA VITIMA E DOS BENEFICÁRIOS E PROVA DA QUALIDADE DE BENEFICÁRIO(S) VINCULO COM O PALEIDRO.

(2) INVALIDEZ PERMANENTE: REGISTRO DA OCORRÊNCIA, EXERCÍCIO DE BELA AUTORIZAÇÃO POLICIAL COMPETENTE, CÓPIA DA DOCUMENTAÇÃO DE IDENTIFICAÇÃO DA VITIMA E LAUDO DO INSTITUÍDO LEGAL DA CIRCUNSCRIÇÃO DO LOCAL DO ACIDENTE OU DA RESIDÊNCIA DA VITIMA, COM A DEPOSIÇÃO DA EXISTÊNCIA QUANTIFICAÇÃO DAS LESÕES PERMANENTES, TOTAIS OU PARCIAIS, DE ACORDO COM OS PERCENTUAIS DA TABELA CONSTANTE DO ANEXO DA LEI 5.194/1974 E ALTERAÇÕES.

(3) DANS - DESPESAS DE ASSISTÊNCIA MÉDICA E SUPLEMENTARES: REGISTRO DA OCORRÊNCIA, EXERCÍCIO DE BELA AUTORIZAÇÃO POLICIAL COMPETENTE, BOLETIN DE SOLVABILIDADE, QUE COMPROVE QUE AS DOENÇAS MÉDICO-HOSPITALARES EFETIVADAS POSSAV DESPESAS DO ATENDIMENTO À VITIMA DE DANOS DEPENDEREM CONSEQUENTES DE ACIDENTE ENVOLVENDO VEÍCULO AUTOMOTOR DE VIA TERRESTRE, CÓPIA DA DOCUMENTAÇÃO DE IDENTIFICAÇÃO DA VITIMA, CÓPIA ORIGINAL DO ESTABELECIMENTO HOSPITALAR DE DOCUMENTO EQUIVALENTE, COM DISCRIMINAÇÃO DE TODAS AS DESPESAS, INCLUINDO DIFERENTES UTILIZADOS, RELAÇÃO DOS MATERIAIS E MEDICAMENTOS OS PREÇOS POR E, AINDA, OS EXAMES EFETUADOS, EXAMES MÉDICOS E UNIDADE, ALEM DOS SEUS FOLHEM, COPIAS DE PROFISSIONAIS QUANDO RELEVANTES FISCALS, FATURAS DIRETAMENTE FOLHEM ORIGINALS, COMPROVANDO O PAGAMENTO DOS RESPECTIVOS VALORES, RECIBOS ORIGINAIS EMITIDOS EM NOME DA VITIMA, OU ORIGINALS EMITIDOS DO PAGAMENTO À CADA MÉDICO OU COLEGIADO, CONSTATANDO DATA, ASSINATURA, COPIAS DE IDENTIFICAÇÃO NÚMERO DO ORN, NÚMERO DO CPF OU CNPJ E A ESPECIFICAÇÃO DO SERVIÇO EXECUTADO, COM A DATA EM QUE FOR REALIZADO O ATENDIMENTO E CÓPIA DO LAUDO AVANÇADO PRONTO PARA O ATENDIMENTO REALIZADO EM SEU LOCAL QUANDO HOUVER.

✦ PODERÃO SER SOLICITADOS DOCUMENTOS COMPLEMENTARES, NOS TERMIOS DO ANEXO A RESOLUÇÃO CNSP Nº 229/01.

✦ IMPORTANTE:

✦ NÃO É NECESSÁRIO ADVOCADO, DESPACHANTE OU INTERMEDIÁRIO PARA DAR ENTRADA NO PEDIDO DE INDENIZAÇÃO OU ACOMPANHAR O ANDAMENTO DO PROCESSO.

✦ O REEMBOLSO DE DANOS DESPESAS DE ASSISTÊNCIA MÉDICA E SUPLEMENTARES, ESTÁ LIMITADO A VALORES DE R\$ 13.500,00 POR ANO, DE ACORDO COM O ART. 150-A RESOLUÇÃO CNSP Nº 229/2012.

✦ PRAZO PARA PAGAMENTO DA INDENIZAÇÃO OU REEMBOLSO: TRINTA DIAS, PARTIR DA APRESENTAÇÃO DA DOCUMENTAÇÃO NECESSARIA.

✦ A INDENIZAÇÃO SERÁ PAGA COM BASE NO VALOR VIGENTE NA DATA DA OCORRÊNCIA DO SINISTRO.

INFORMAÇÕES ADICIONAIS:

✦ O SEGURO DPVAT É OBRIGATORIO PARA TODOS OS PROPRIETÁRIOS DE VEICULOS DE ACORDO COM A LEI Nº 6.194/1974, SENDO PARTE INTEGRANTE DO LICENCIAMENTO ANUAL DE VEICULOS.

✦ PERÍODO DE VIGÊNCIA DO SEGURO: DE 01 DE JANEIRO A 31 DE DEZEMBRO DO EXERCÍCIO A QUE SE REFERE ESTE BILHETE.

✦ O SEGURO DPVAT DEVE SER PAGO JUNTAMENTE COM A PRIMEIRA QUOTA OU QUOTAS UNICAS UNICA DO IMPOSTO DE PROPRIEDADE DE VEICULO PARA O LICENCIAMENTO. O CASO SEJA TER TAMBEM ESTARÁ ATRELADO AO VENCIMENTO DAS PARCELAS DO PVA, OS VENCIMENTOS DO IMPORTE E DO SEGURO CORRERÃO SEMPRE NA MESMA DATA.

✦ O VEÍCULO NÃO ESTÁ AUTOMATICAMENTE LICENCIADO SE O SEGURO DPVAT NÃO FOR PAGO (REBOLUÇÃO CONVÊNIO 664/1989).

✦ 50% DO VALOR DO PRÊMIO DO SEGURO DE SEGURO PAGO TEM A SEQUINTE DESTINAÇÃO:

✦ 45% AO FUNDO NACIONAL DE SAÚDE - FNS, DO MINISTÉRIO DA SAÚDE PARA OUSTO DE ASSISTÊNCIA MÉDICO-HOSPITALAR ÀS VITIMAS DE ACIDENTES DE TRÂNSITO (ART 37 DA LEI 8.212/1991).

✦ 5% AO DEPARTAMENTO NACIONAL DE TRÂNSITO - DENATRAN PARA APLICAÇÃO EM PROGRAMAS DESTINADOS À PREVENÇÃO DE ACIDENTES DE TRÂNSITO (CONDIÇÃO ÚNICA DO ART. 78 DA LEI Nº 9.503/1997 - CÓDIGO DE TRÂNSITO BRASILEIRO).

ATENDIMENTO AO PÚBLICO
 SAC DPVAT 0800 022 1204
www.segurodpvatele.com.br

SUSISP
 DISQUE - SUSISP
 0800 021 9824
www.susisp.gov.br

SECRETARIA LÍDER - DPVAT
www.segurodpvatele.com.br

INFORMAÇÕES SOBRE O SEGURO DPVAT, PRÉDIOS, DE LICENCIAMENTO E REEMBOLSO DE DESPESAS DE ASSISTÊNCIA MÉDICA E SUPLEMENTARES, DOCUMENTAÇÃO NECESSARIA, PRAZOS E OUTRAS INFORMAÇÕES.

ATENDIMENTO AO PÚBLICO
 SAC DPVAT 0800 022 1204
www.segurodpvatele.com.br

SUSISP
 DISQUE - SUSISP
 0800 021 9824
www.susisp.gov.br

SECRETARIA LÍDER - DPVAT
www.segurodpvatele.com.br

INFORMAÇÕES SOBRE O SEGURO DPVAT, PRÉDIOS, DE LICENCIAMENTO E REEMBOLSO DE DESPESAS DE ASSISTÊNCIA MÉDICA E SUPLEMENTARES, DOCUMENTAÇÃO NECESSARIA, PRAZOS E OUTRAS INFORMAÇÕES.

3º Tabelionato de Notas e 2º de Protestos

Willian Garcia de Souza
 Tabelião

Rua Otona Francisco, 444 - Centro - Joinville/SC
 CEP 89 201 250 - Fone/Fax: (47) 3422-9975
tbls@willianguarizadeSouza2@vot.com.br

AUTENTICACÃO

Contate com o original/apresentado e dou fe

Joinville-SC 05/10/2018

Em Teste de Verdade

() Juliano Silveira () Larissa Santiago V. C. M.
 () Rodrigo Liberato Fernandes () Gabriela Soares Alves Farias
 () Pamela Suenen da Veiga Trazoni () Eduarda Zanatta de Souza
 () Luis Felipe Bassani Viegani () Eduarda Zanatta de Souza

Empl: R\$ 3,40 - Selo R\$ 1,50 - JS: R\$ 0,102 - Tabela - R\$ 5,402

Selo digital do Tipo: Normal FGB70842-1J8SQ

Consulte os dados do A. em www.jsc.jus.br/ajsc

Qualquer alteração ou rasura será considerada nula de validade do documento ou número de protocolo.

3º Tabelionato de Notas e 2º de Protestos

Willian Garcia de Souza
 Tabelião

Rua Otona Francisco, 444 - Centro - Joinville/SC
 CEP 89 201 250 - Fone/Fax: (47) 3422-9975
tbls@willianguarizadeSouza2@vot.com.br

AUTENTICACÃO

Contate com o original/apresentado e dou fe

Joinville-SC 05/10/2018

Em Teste de Verdade

() Juliano Silveira () Larissa Santiago V. C. M.
 () Rodrigo Liberato Fernandes () Gabriela Soares Alves Farias
 () Pamela Suenen da Veiga Trazoni () Eduarda Zanatta de Souza
 () Luis Felipe Bassani Viegani () Eduarda Zanatta de Souza

Empl: R\$ 3,40 - Selo R\$ 1,50 - JS: R\$ 0,102 - Tabela - R\$ 5,402

Selo digital do Tipo: Normal FGB70841-110T

Consulte os dados do A. em www.jsc.jus.br/ajsc

Qualquer alteração ou rasura será considerada nula de validade do documento ou número de protocolo.



01/01

RIACHO TRANSPORTES LTDA
CNPJ: 10.819.024/0001-20 I.E.: 255.863.810
Rodovia BR 280, nº 1720, SALA 01 GALPAO 02 – Porto Grande.
CEP: 89.245-000 - ARAQUARI - SC
Fone / Fax: 47 – 3028-3109 / 9613-7603
riachotransportes@gmail.com

Secretaria de Administração e Planejamento
Pref. Mun. de Joinville - I-Dire - 2018-09-14-022470-1/1

36298

PREFEITURA MUNICIPAL DE JOINVILLE
PREGÃO ELETRÔNICO nº 194/2018

JUSTIFICATIVA

A **RIACHO TRANSPORTES LTDA** vem por meio dessa justificar o motivo por não ter apresentado o veículo para vistoria no dia 08 de Outubro de 2018, às 10:30h, conforme ata de julgamento do presente pregão.

Por motivos alheios a vontade da empresa houve um desacordo comercial referente a compra do equipamento objeto desta licitação – Motoniveladora – infelizmente o prazo de entrega não foi cumprido pelo vendedor tornando inviável a apresentação da mesma.

Salienta-se que a empresa RIACHO TRANSPORTES LTDA sempre cumpriu com suas obrigações junto a PREFEITURA MUNICIPAL DE JOINVILLE, cumprindo com as normas estabelecidas. Salienta também que a não apresentação do equipamento não acarretará em consequências comerciais para a PREFEITURA haja vista que o preço da segunda colocada é praticamente o mesmo.

Desta forma requer que seja acatado o esclarecimento apresentado.

Nada mais.

Araquari, 08 de Outubro de 2018.

ANDRÉ LUIZ KANDIR HESS
SÓCIO PROPRIETÁRIO

