

**Planta Baixa**  
Escala 1/50

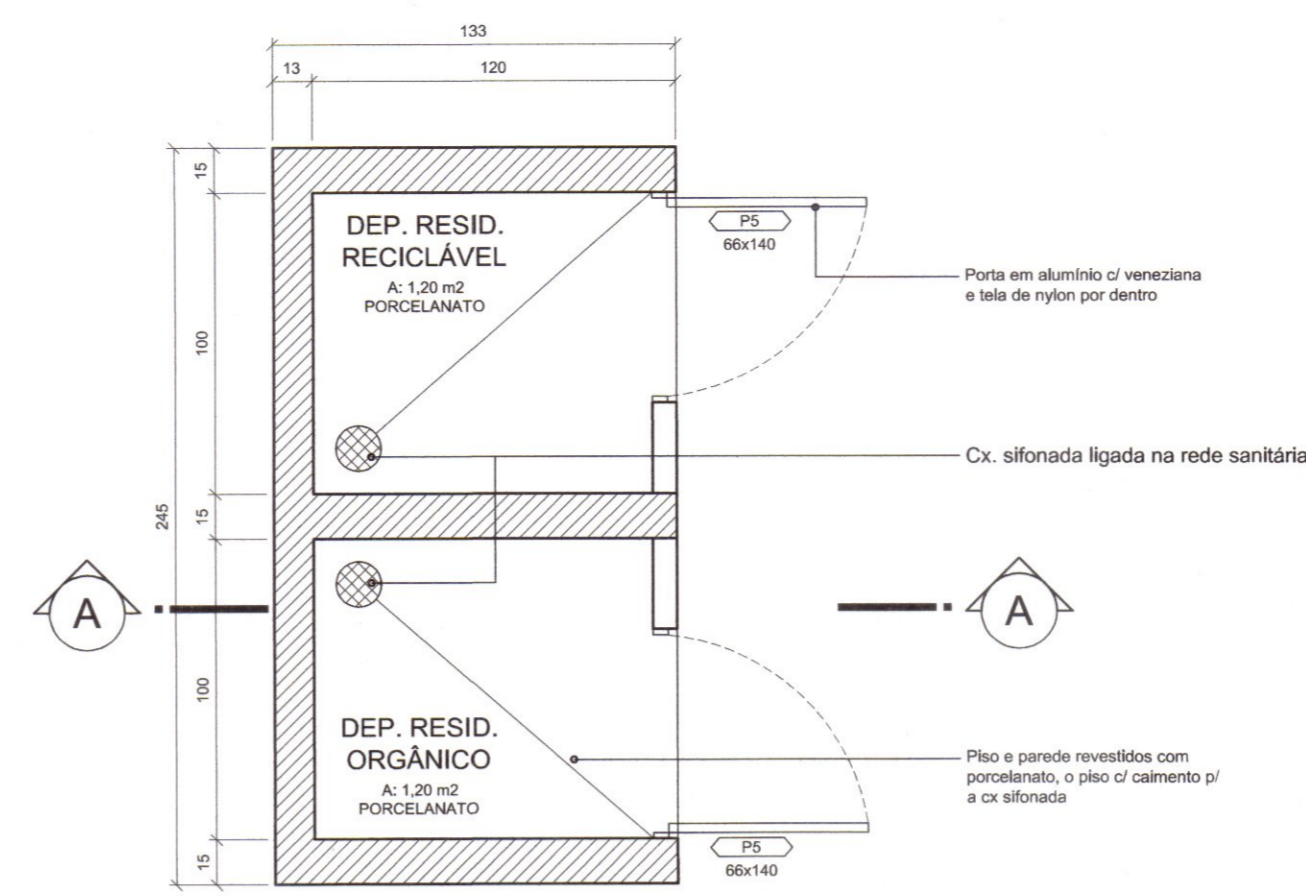

**Planta Baixa - Dep. resíduos**  
Escala 1/25

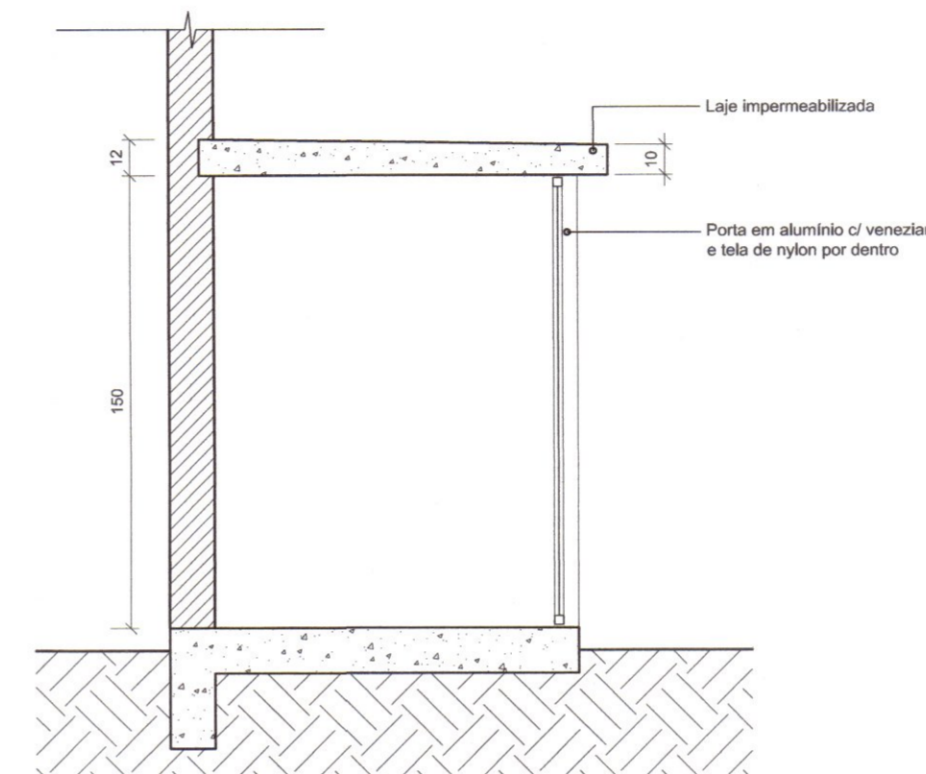

**Corte AA - dep. resíduos**  
Escala 1/25

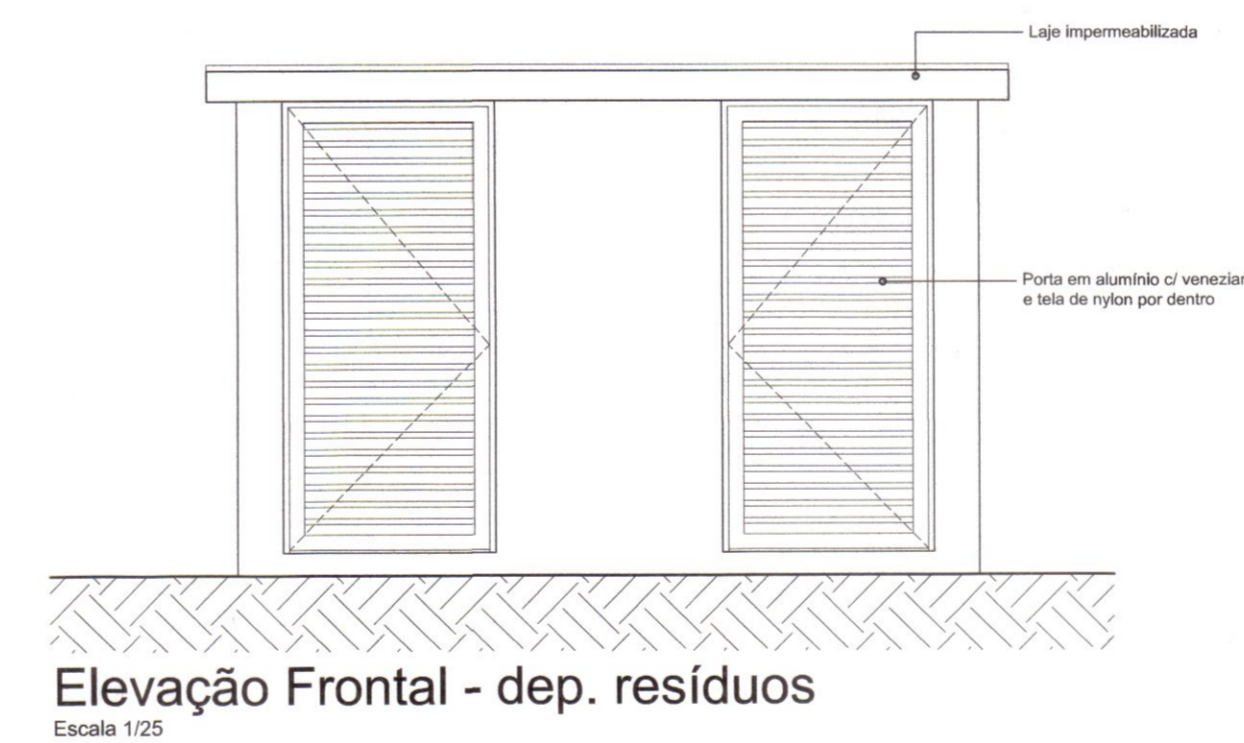

**Elevação Frontal - dep. resíduos**  
Escala 1/25

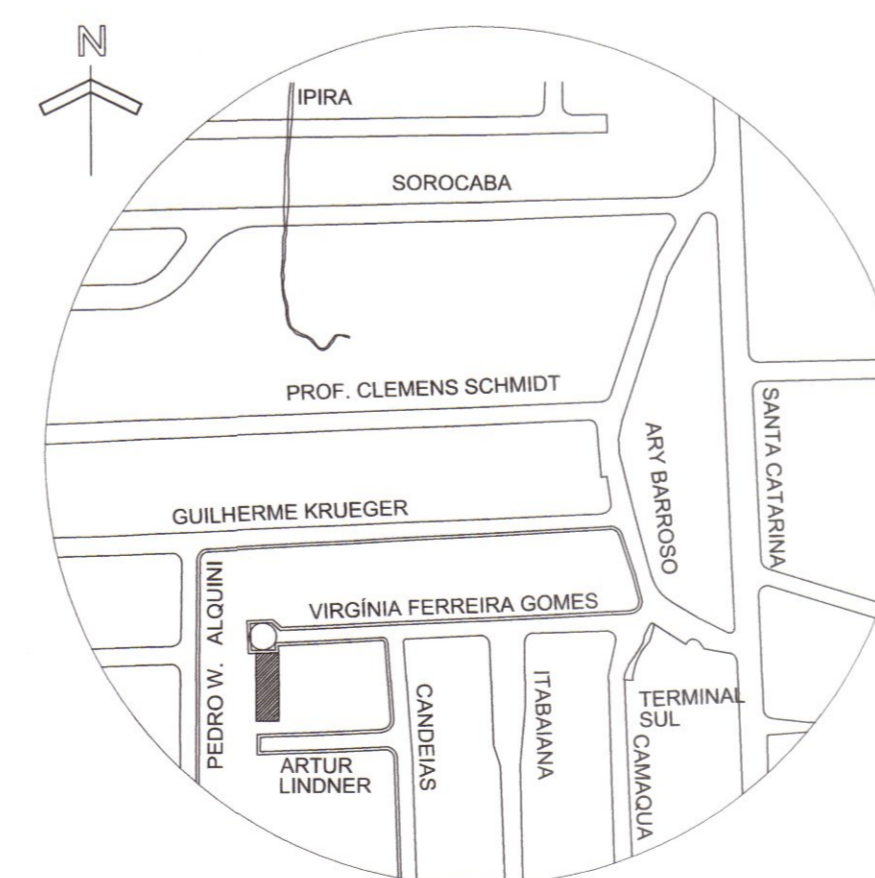

**LOCALIZAÇÃO**  
Escala 1/5.000

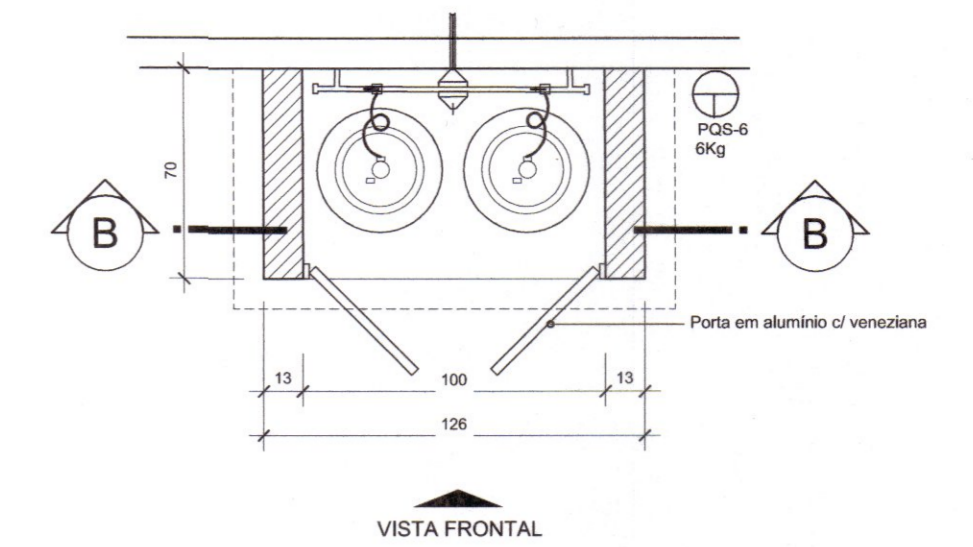

**PLANTA BAIXA - central de gás**  
Escala 1/25

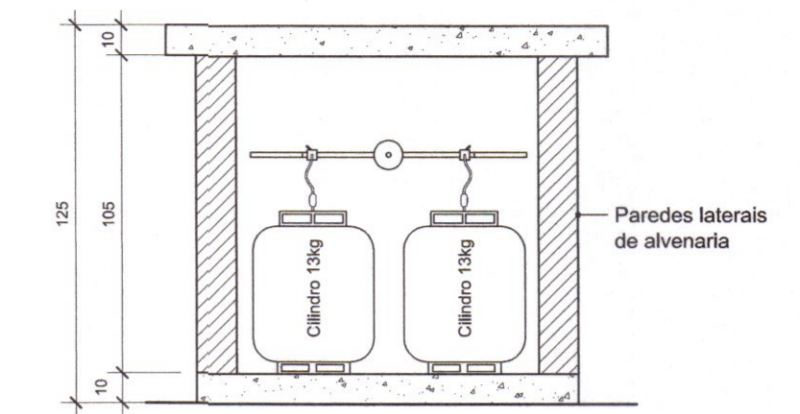

**CORTE BB - central de gás**  
Escala 1/25

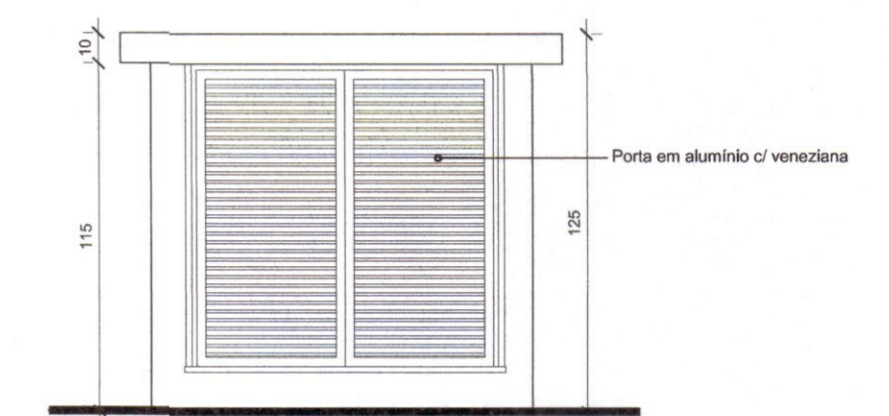

**VISTA FRONTAL - central de gás**  
Escala 1/25

**LEGENDA - paredes**

- PAREDE A CONSTRUIR EM ALVENARIA
- - - PAREDE A DEMOLIR EM ALVENARIA
- DIVISÓRIA A CONSTRUIR EM GESSO ACARTONADO

*Juliano Martins*  
PREFEITURA MUNICIPAL DE JOINVILLE  
SECRETARIA DA SAÚDE  
Nilton Vicente Menezes  
Engº Civil - CREA 29847-9

ESTATÍSTICA	
INFORMAÇÕES DO LOTE	
INSCRIÇÃO IMOBILIÁRIA	13.10.23.38.2062.0000
ÁREA DO LOTE	685,66 m²
TESTADA DO LOTE	15,00 m
QUADRO DE ÁREAS	
ÁREA TOTAL CONSTRUÍDA	134,55 m²

P.M.J.	ASSINATURAS
<p>APROVAÇÃO VIGILÂNCIA SANITÁRIA</p> <p style="text-align: center; font-size: 2em; font-weight: bold;">APROVADO</p>	<p>PROPRIETÁRIO: PREFEITURA MUNICIPAL DE JOINVILLE</p> <p>JULIANO MARTINS:00429703937 Assinado de forma digital por JULIANO MARTINS:00429703937 Dados: 2022.05.11 14:00:54 -03'00'</p> <p>AUTOR DO PROJETO Arq. Juliano Martins - CAU/SC A35181-4</p> <p>RESP. TÉCNICO</p>

	<b>SECRETARIA DE INFRAESTRUTURA URBANA</b> UNIDADE DE BANCO DE PROJETOS
--	--

Projeto:	PROJETO ARQUITETÔNICO - Casa Programa Famílias Acolhedoras End. Rua Virgínia Ferreira Gomes, 277 - Floresta - Joinville - SC
----------	---

DETALHES CENTRAL DE GÁS	
<p>Conteúdo: LOCALIZAÇÃO PLANTA BAIXA DETALHES DEP. RESÍDUOS</p>	<p>Requerente: PREFEITURA MUNICIPAL DE JOINVILLE</p> <p>Escala: Indicada Desenhista CAD: Juliano Martins</p> <p>Código: UBP/BcfamacAva.dwg</p> <p>Data: maio / 2022 Número Prancha: ÚNICA</p>
<p>Autor(es): Arq. Juliano Martins - CAU/SC A35181-4</p>	<p>Ass.: JULIANO MARTINS:00429703937</p>
<p>Co-Autor(es):</p>	<p>Ass.:</p>
<p>Ordenador da despesa:</p>	<p>Ass.:</p>