

ESQUEMA VERTICAL A.A.
Esc: 1:200

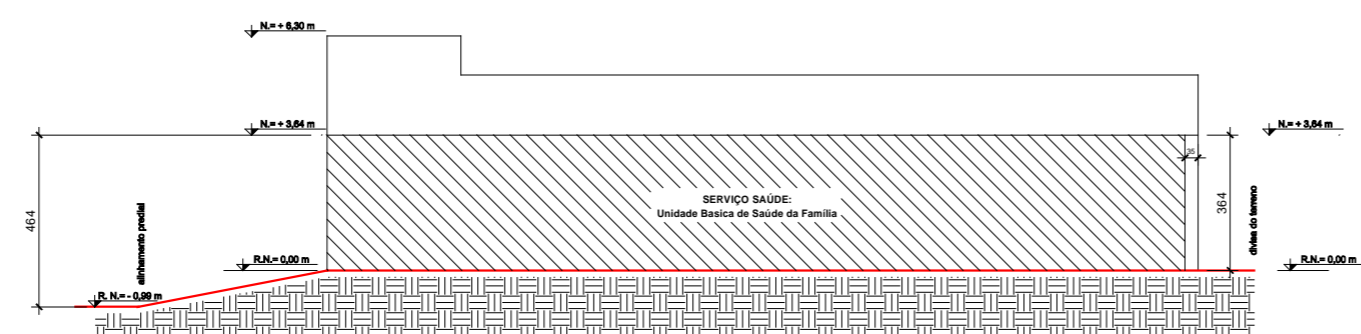

ESQUEMA VERTICAL B.B.
Esc: 1:200

LEGENDA:	
	A CONSTRUIR
	SOLO

PROJETO LEGAL: Atividade Serviços de Saúde			
Local da Obra:		Rua Laura Correa da Silva esquina com Rua Celeste Postai s/Nº Bairro Morro do Meio - Joinville - SC	
Interessado:		Fundo Municipal de Saúde Secretaria Municipal da Saúde de Joinville CNPJ: 08.184.821/0001-37	
Data:	Junho / 2021	Escala:	1:200
Prancha:	02/02	DocuSigned by: Autor do Projeto: Celso Pomin Liberado Profissional Registrado: Arquiteto e Urbanista A 15.901-8 CAU	



CERTIDÃO DE PROJETO
2244-21-JLLE-LCR

Utilize seu celular para ler este código QRCode.

A Secretaria de Agricultura e Meio Ambiente, por intermédio da Unidade de Aprovação de Projetos informa que em consonância com a legislação em vigor o Projeto Legal para edificar a área de **598.19m²**, sendo construção de **598.19m² em alvenaria** está:

APROVADO

Essa aprovação é proveniente do processo **2244-21-JLLE-LCR**.

A autenticidade deste documento e o processo podem ser conferidos no site <https://aprova.joinville.sc.gov.br/consultaCodigo>, informando o código verificador **gaeg0ps0**.

⚠ IMPORTANTE!

O prazo desta APROVAÇÃO DE PROJETO será de **06 (seis) meses**, conforme Legislação em Vigor.

A presente APROVAÇÃO DE PROJETO **não autoriza** a execução da obra. Para início e execução da obra deverá ser solicitado o Alvará para Construção.

Processo deferido na data: 09/07/2021 17:33:08

PROJETO ELABORADO COM SOFTWARE CAD LICENCIADO

Projeto Legal - UBSF - (0042376465) - CFI 225.614804-6 / pg. 1



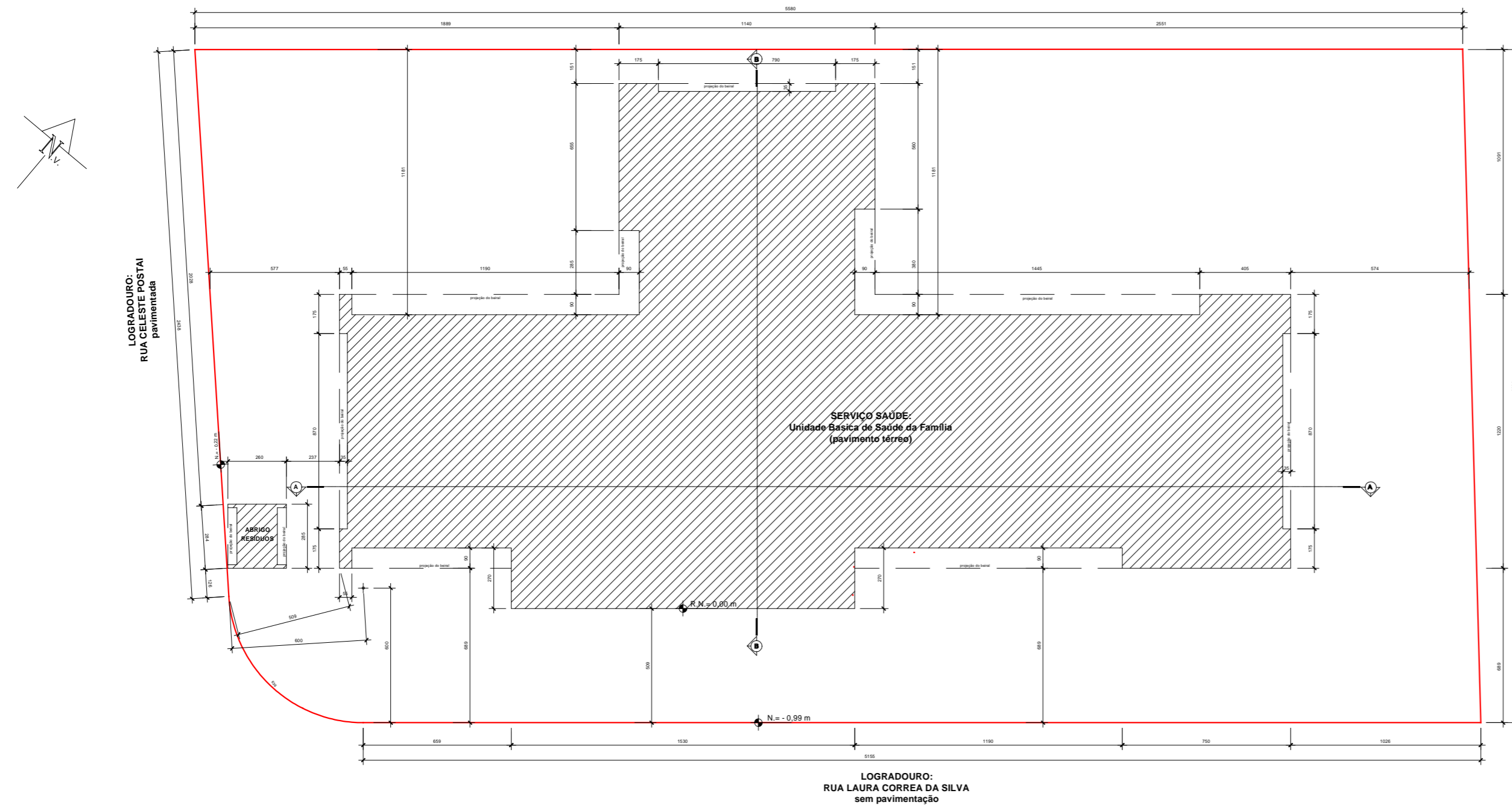

IMPLANTAÇÃO / TÉRREO
Esc.: 1/200

QUADRO DE INFORMAÇÕES	QT.	
Vagas para Estacionamento para Idoso	01	Un.
Vagas para Estacionamento para PNE	01	Un.
Vagas para Estacionamento para Bicicletário	13	Un.
Vagas para Estacionamento para Carga e Descarga	01	Un.
Sanitário para PNE por pavimento	01	Un.
Sanitário PNE Total	01	Un.

QUADRO DE ÁREAS	TOTAL	
Área da Edificação a construir - pavº térreo	592,82	m²
Área do Abrigo de Resíduos a construir - pavº térreo	5,37	m²
Área Total	598,19	m²
TOTAL A LICENCIAR	598,19	m²

ÍNDICES URBANÍSTICOS			
Inscrição Imobiliária: 09.13.33.20.1901			
Área do Lote (conforme levantamento topográfico):	1.633,79	m²	Macrozona/Setor: AJAC / SA-04
Taxa de Ocupação (máx. 60%):	36,613	%	Gabarito (G): 3,64 m.
Coefficiente de Aprov. do Lote (CAL = 1,5):	0,366		A.T.E.: 598,19 m²
Percentual / Área Permeável (min. 20%):	39,034	%	637,735 m²

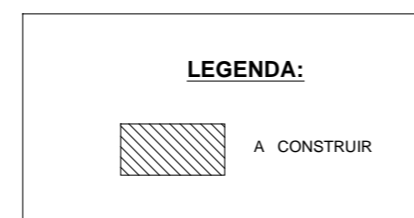

PROJETO LEGAL: Atividade Serviços de Saúde

Local da Obra: Rua Laura Correa da Silva esquina com Rua Celeste Postai s/Nº
Bairro Morro do Meio - Joinville - SC

Interessado: Fundo Municipal de Saúde
Secretaria Municipal da Saúde de Joinville
CNPJ: 08.184.821/0001-37

Data: Junho / 2021 Escala: 1:200 Prancha: 01/02

DocuSigned by:
Celso Pomin Liberado
5D6E9131E58D46A
Autor do Projeto: Celso Pomin Liberado
Arquiteto e Urbanista
A 15.901-8 CAU

Prefeitura de Joinville
CERTIDÃO DE PROJETO
2244-21-JLLE-LCR



Utilize seu celular para ler este código QRCode.

A Secretaria de Agricultura e Meio Ambiente, por intermédio da Unidade de Aprovação de Projetos informa que em consonância com a legislação em vigor o Projeto Legal para edificar a área de **598.19m²**, sendo construção de **598.19m² em alvenaria** está:

APROVADO

Essa aprovação é proveniente do processo **2244-21-JLLE-LCR**.

A autenticidade deste documento e o processo podem ser conferidos no site <https://aprova.joinville.sc.gov.br/consultaCodigo>, informando o código verificador **gaeg0ps0**.

IMPORTANTE!

O prazo desta APROVAÇÃO DE PROJETO será de **06 (seis) meses**, conforme Legislação em Vigor.

A presente APROVAÇÃO DE PROJETO **não autoriza** a execução da obra. Para início e execução da obra deverá ser solicitado o Alvará para Construção.

Processo deferido na data: 09/07/2021 17:33:08

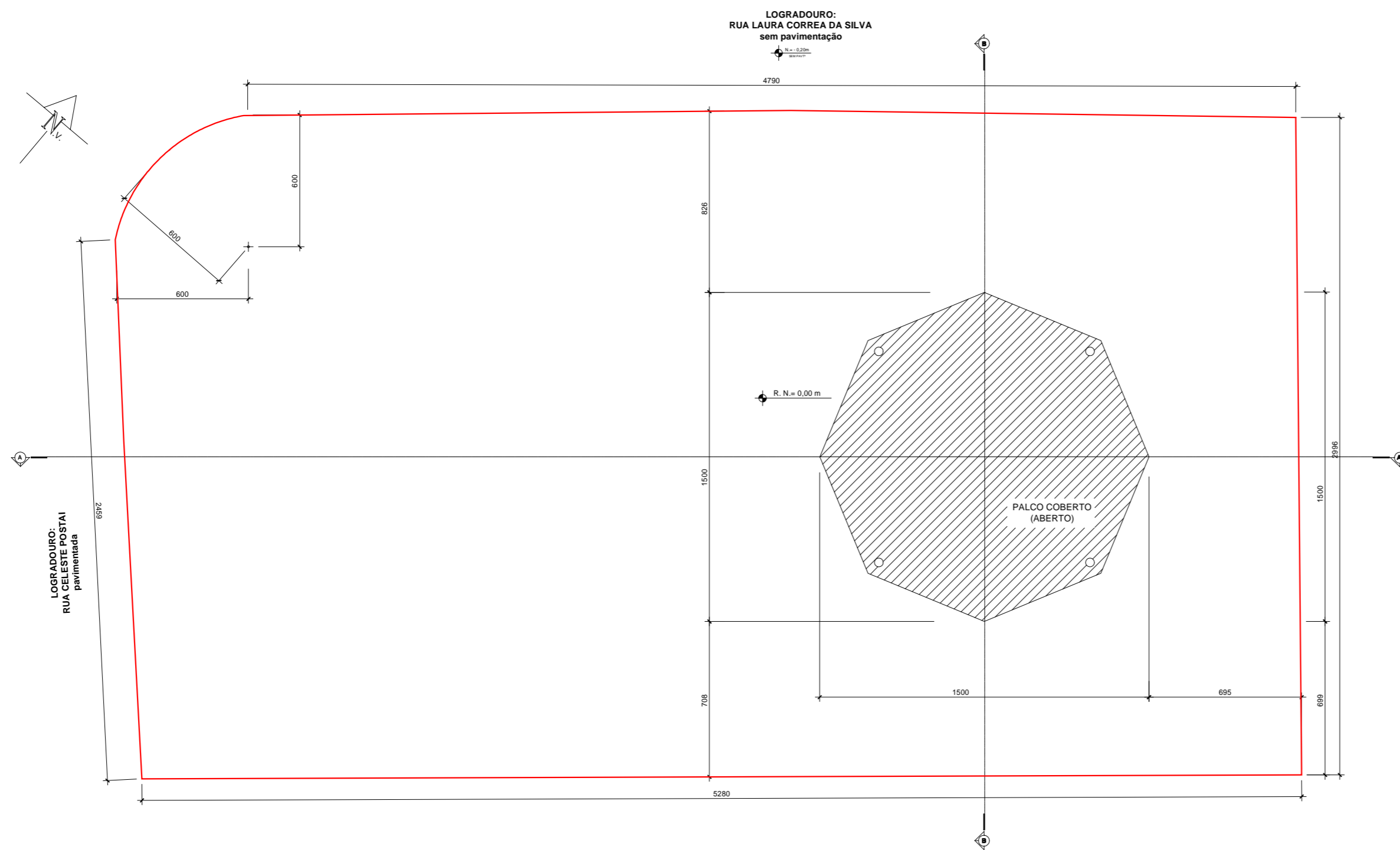

IMPLANTAÇÃO / TÉRREO
Escala: 1:200

QUADRO DE INFORMAÇÕES	QT.	
Vagas para Estacionamento para Idoso	-	Un.
Vagas para Estacionamento para PNE	-	Un.
Vagas para Estacionamento para Bicicletário	17	Un.
Vagas para Estacionamento para Carga e Descarga	-	Un.
Sanitário para PNE por pavimento	-	Un.
Sanitário PNE Total	-	Un.

Obs.: As vagas exigidas em legislação estão contempladas no projeto da UBSF Lagoinha no terreno em frente na Rua Laura Correa da Silva. Inscrição Imobiliária 09.13.33.20.1901 cujo processo do Projeto Legal tramita em paralelo.

QUADRO DE ÁREAS	TOTAL	
Área da Edificação a construir - pavº térreo	158,95	m²
TOTAL A LICENCIAR	158,95	m²

ÍNDICES URBANÍSTICOS				
Inscrição Imobiliária: 09.13.33.65.144				
Área do Lote (conforme levantamento topográfico):	1.604,35	m²	Macrozona/Setor: AUAC / SA-04	
Taxa de Ocupação (máx. 60%):	9,907	%	Gabarito (G):	9,00 m.
Coefficiente de Aprov. do Lote (CAL = 1,5):	0,099		A.T.E	158,95 m²
Percentual / Área Permeável (min. 20%):	46,638	%		748,235 m²

LEGENDA:



PROJETO LEGAL: Atividade Área Atividades de Saúde (academia)

Local da Obra: Rua Laura Correa da Silva esquina com Rua Celeste Postai s/Nº
Bairro Morro do Meio - Joinville - SC

Interessado: Fundo Municipal de Saúde
Secretaria Municipal da Saúde de Joinville
CNPJ: 08.184.821/0001-37

Data: Julho / 2021 Escala: 1:200 Prancha: 01/02

Autor do Projeto: Celso Pomin Liberado
Arquiteto e Urbanista
A 15.901-8 CAU

Prefeitura de Joinville
CERTIDÃO DE PROJETO
2522-21-JLLE-LCE



Utilize seu celular para ler este código QRCode.

A Secretaria de Agricultura e Meio Ambiente, por intermédio da Unidade de Aprovação de Projetos informa que em consonância com a legislação em vigor o Projeto Legal para edificar a área de **158.94m²**, sendo construção de **158.94m² em alvenaria** está:

APROVADO

Essa aprovação é proveniente do processo **2522-21-JLLE-LCE**.

A autenticidade deste documento e o processo podem ser conferidos no site <https://aprova.joinville.sc.gov.br/consultaCodigo>, informando o código verificador **dfi93tev**.

IMPORTANTE!

O prazo desta APROVAÇÃO DE PROJETO será de **06 (seis) meses**, conforme Legislação em Vigor.

A presente APROVAÇÃO DE PROJETO **não autoriza** a execução da obra. Para início e execução da obra deverá ser solicitado o Alvará para Construção.

Processo deferido na data: 14/10/2021 13:16:04



Utilize seu celular para ler este código QRCode.

A Secretaria de Agricultura e Meio Ambiente, por intermédio da Unidade de Aprovação de Projetos informa que em consonância com a legislação em vigor o Projeto Legal para edificar a área de **158.94m²**, sendo construção de **158.94m² em alvenaria** está:

APROVADO

Essa aprovação é proveniente do processo **2522-21-JLLE-LCE**.

A autenticidade deste documento e o processo podem ser conferidos no site <https://aprova.joinville.sc.gov.br/consultaCodigo>, informando o código verificador **dfi93tev**.

IMPORTANTE!

O prazo desta APROVAÇÃO DE PROJETO será de **06 (seis) meses**, conforme Legislação em Vigor.

A presente APROVAÇÃO DE PROJETO **não autoriza** a execução da obra. Para início e execução da obra deverá ser solicitado o Alvará para Construção.

Processo deferido na data: 14/10/2021 13:16:04

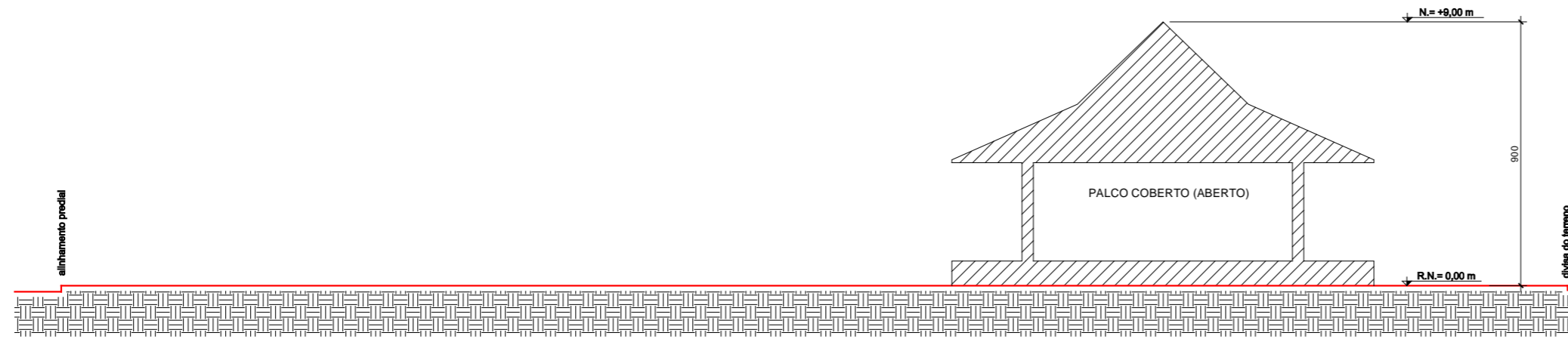

ESQUEMA VERTICAL A.A.
 Esc.: 1/20

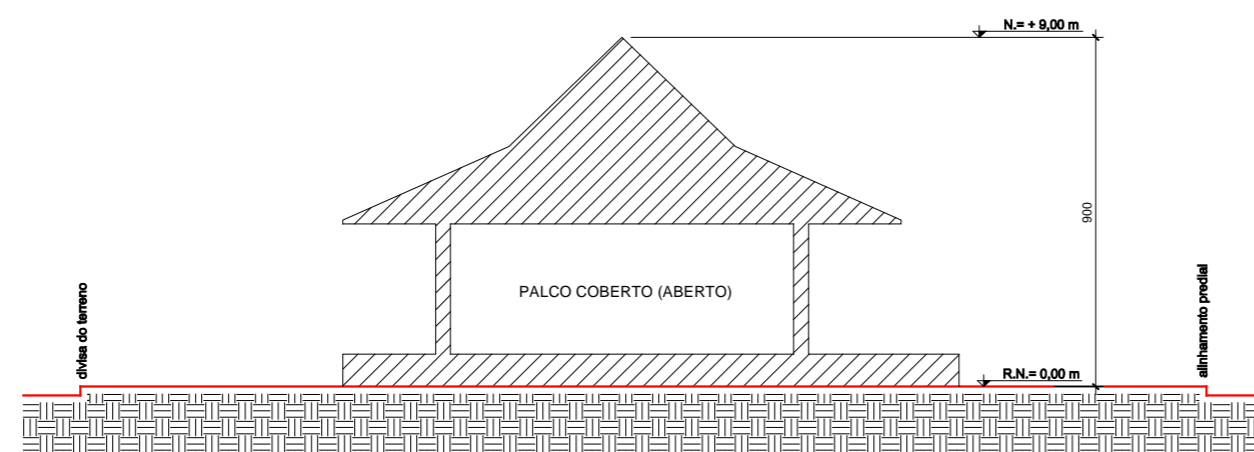

ESQUEMA VERTICAL B.B.
 Esc.: 1/200

LEGENDA:

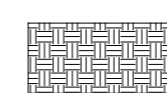
-  A CONSTRUIR
-  SOLO

PROJETO LEGAL: Atividade Área Atividades de Saúde (academia)

Local da Obra: Rua Laura Correa da Silva esquina com Rua Celeste Postai s/Nº
 Bairro Morro do Meio - Joinville - SC

Interessado: Fundo Municipal de Saúde
 Secretaria Municipal da Saúde de Joinville
 CNPJ: 08.184.821/0001-37

Data: Julho / 2021 Escala: 1:100 Prancha: 02/02

Autor do Projeto: Celso Pomin Liberado
 Arquiteto e Urbanista
 A 15.901-8 CAU