

QUADRO DE ÁREAS	
DESCRIÇÃO	ÁREA m²
Quadra de Esportes	404,53m²
Depósito	31,10m²
Sanitários	14,20m²
Circulação Nova Cobertura	23,58m²
Área Total da Ampliação:	473,41m²

LEGENDA	
	ÁREA DE INTERVENÇÃO - AMPLIAÇÃO
	EDIFICAÇÕES EXISTENTES
	COBERTURA EXISTENTE

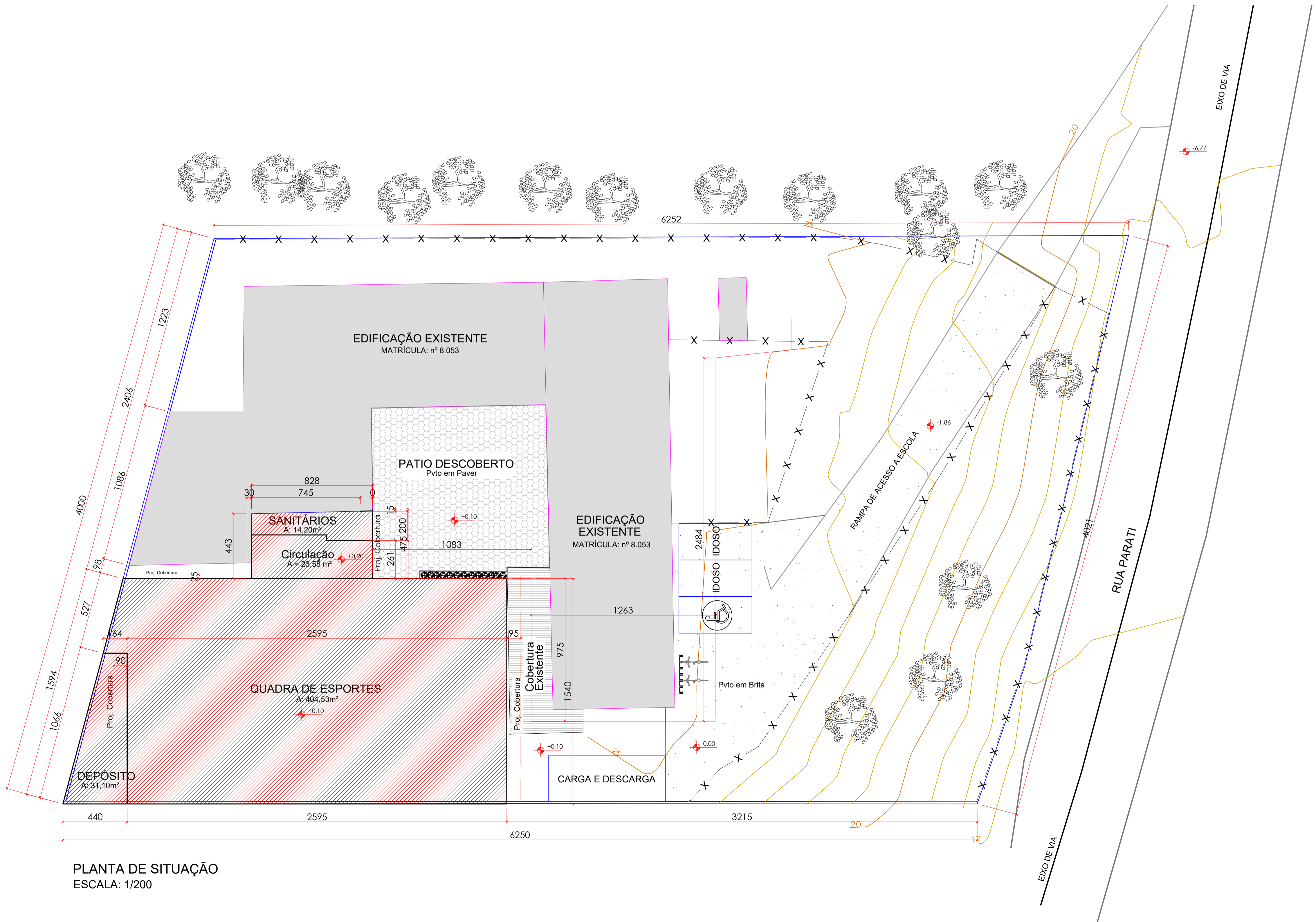

PLANTA DE SITUAÇÃO  
ESCALA: 1/200

PLANTA DE LOCALIZAÇÃO



REVISÃO	DESCRIÇÃO	DATA	DESENHO
REV00	EMISSÃO INICIAL	23/02/2020	BRUNO
REV01	OFÍCIO SEI 6134402020	23/04/2020	BRUNO
REV02	OFÍCIO SEI 6224332020	09/05/2020	BRUNO
REV03	OFÍCIO SEI 66479332020	18/08/2020	BRUNO
REV04	OFÍCIO SEI 72861812020	01/10/2020	BRUNO
REV05	OFÍCIO SEI 72861812020	20/11/2020	BRUNO

APROVAÇÕES	
PROPRIETÁRIO	MUNICÍPIO DE JOINVILLE 83.168.623/0001-10
RESPONSÁVEL TÉCNICO	BRUNO FRANCISCO KONS ENGENHEIRO CIVIL CREA/SC 113927-2

EQUIPE TÉCNICA DA EMPRESA

**BRUNO FRANCISCO KONS**  
ENGENHEIRO CIVIL  
CREA/SC 143928-1

**DOUGLAS VILL**  
ENGENHEIRO CIVIL  
CREA/SC 133475-4

**TARCÍSIO NONES**  
ENGENHEIRO ELETRICISTA  
CREA/SC 143928-1

**LARISSA WITTE**  
ARQUITETA E URBANISTA  
CAU/SC 89628-4

PROPRIETÁRIO	MUNICÍPIO DE JOINVILLE	PROJETO	ARQUITETÔNICO	ARQUIVO	João Motta Pires - Arq. - R06	DATA	AGOSTO/2020
ENDEREÇO	RUA PARATI, 590 - NOVA BRASÍLIA, JOINVILLE - SC, CEP 89213-200	ETAPA	EXECUTIVO	ESCALA	INDICADA	FOLHA	ARQ1/07
EDIFICAÇÃO	ESCOLA MUNICIPAL PROFESSOR JOSÉ MOTTA PIRES	Nº ABT	7353683-07353732-5	TIPO CONTRATO	659/2019		



**DETALHES - ESQUADRIAS**  
Escala 1:50

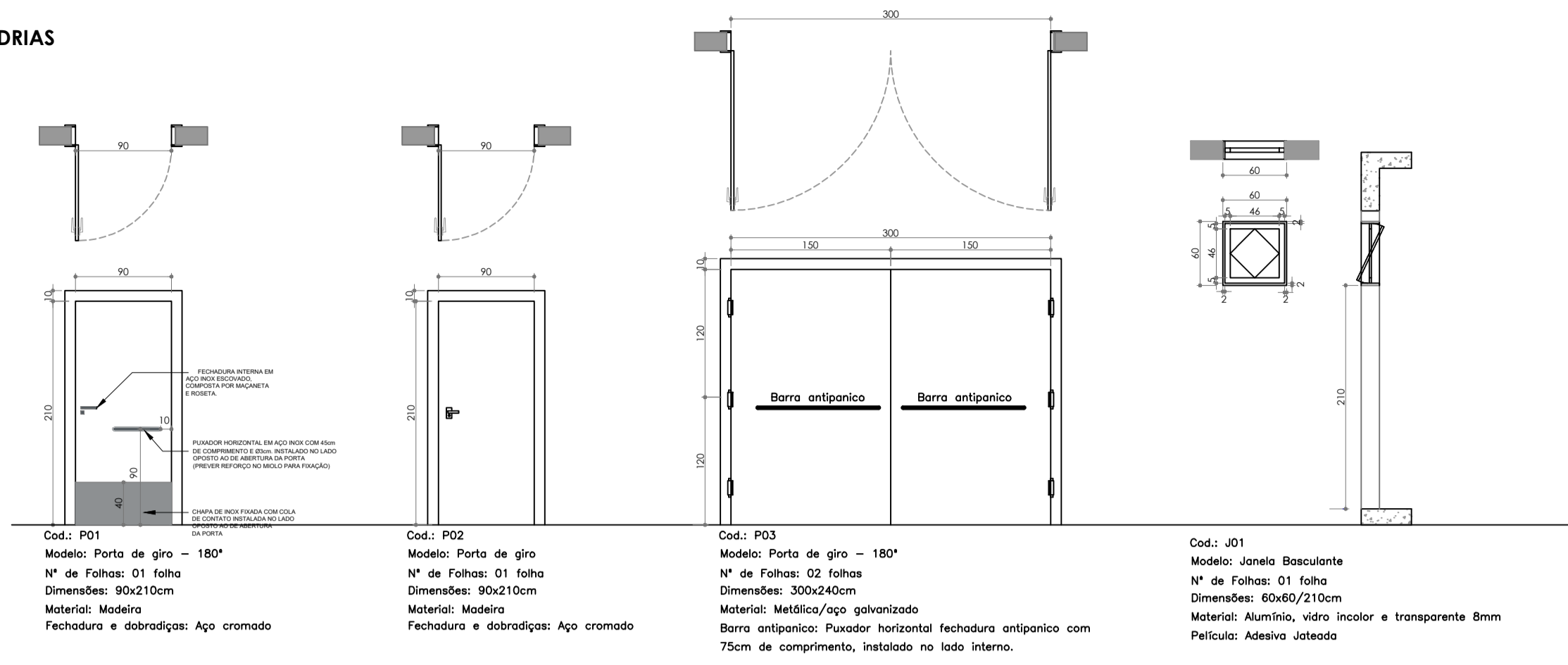

**Detalhe 01**  
Esc.1/10

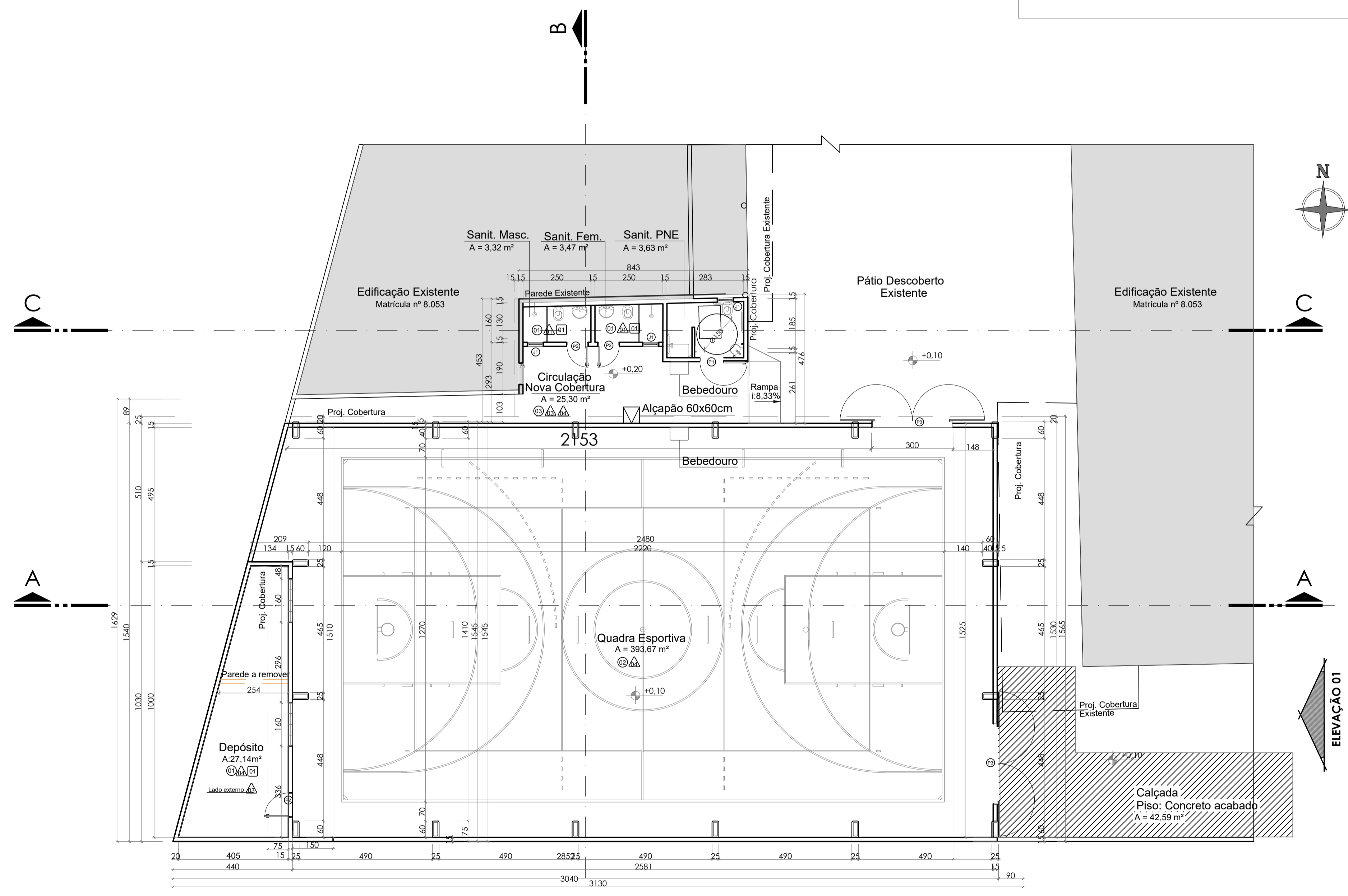
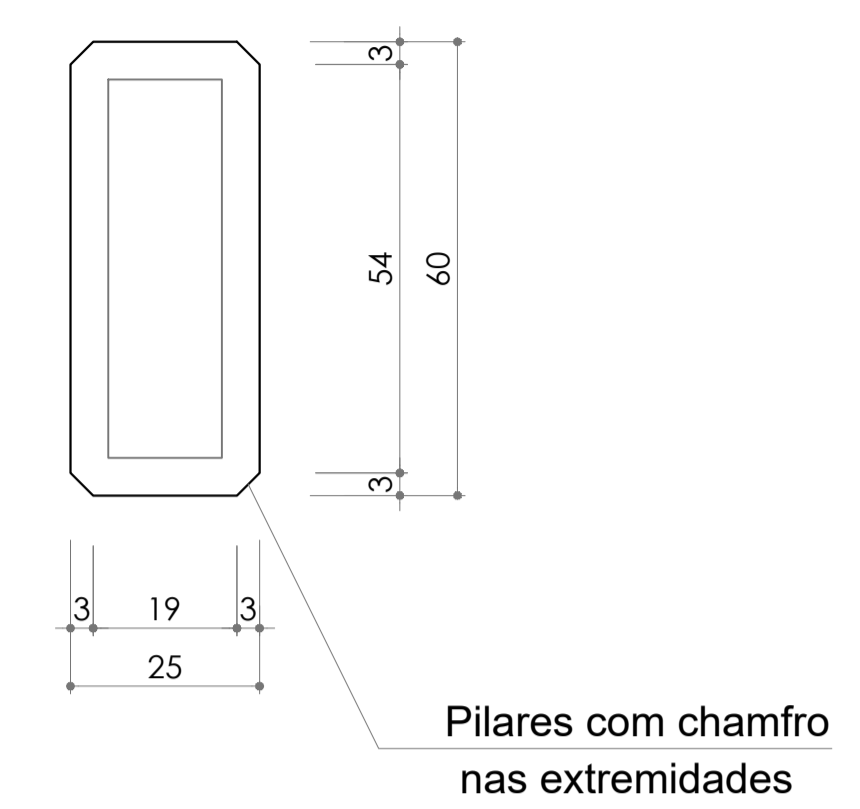

**Planta Baixa** Esc: 1/100  
 Área Quadra de Esportes: 404,53m<sup>2</sup>  
 Área Depósito: 31,10m<sup>2</sup>  
 Área Sanitários: 12,48m<sup>2</sup>  
 Circulação Nova Cobertura: 25,30m<sup>2</sup>  
 Área Total da Ampliação: 473,41m<sup>2</sup>



**QUADRO DE ESQUADRIAS**

		JANELAS						
COD	TIPO	LARGURA	ALTURA	PARAPEITO	MATERIAL	QTD	ÁREA (m <sup>2</sup> )	
J1	Janela basculante	60	60	150	Vidro	3	1,08	
		PORTAS						
P1	Porta de abrir	90	210	-	madeira	1	1,89	
P2	Porta de abrir	90	210	-	madeira	3	5,67	
P3	Portão de abrir 2 folhas - 180°	300	240	-	metálica	2	14,40	

**QUADRO DE ACABAMENTO DOS AMBIENTES**

COD	TIPO	ÁREA (m <sup>2</sup> )
01	Revestimento Porcelanato CLASSE A - PEI-4 ou PEI-5 30x30 ou 45x45	37,56
02	Piso de concreto polido com pintura epóxi	393,67
03	Piso de concreto desempenado com pintura em tinta piso	25,30
04	Revestimento Cerâmico Branco 33x45cm	46,20
05	Revestimento Pastilha azul em paredes altura 30cm	2,29
06	Revestimento Pastilha azul em paredes altura 150cm	36,12
07	Pintura nas paredes com tinta acrílica, lavável e não tóxica	360,92
08	Forno de PVC	37,56

**NOTA:**

- Efetuar instalação de esquadrias conforme representação de projeto e quadro de esquadrias
- Nos sanitários será aplica revestimento cerâmico em todas as paredes do piso ao teto, e piso cerâmico. Conforme legenda de acabamentos.

**Observações:**

- Havendo divergências entre cotas e escalas, prevalece o valor das cotas;
- Layout Arquitetônico executado para verificação das instalações construídas (As Built);
- Conferir dimensões apresentadas no local;
- Propostas para adequações/modificações, indicadas em pranchas específicas (Verifica detalhes);
- No caso de dúvidas e/ou esclarecimentos, contatar o responsável técnico pelo projeto;
- É vedado a realização de quaisquer alterações nos projetos, sem a prévia análise e autorização do responsável técnico.

**QUADRO DE REVISÕES**

REVISÃO	DESCRIÇÃO	DATA	DESENHO
REV01	EMISSÃO INICIAL	23/02/2020	BRUNO
REV02	OFICIO SEI 61344/2020	23/04/2020	BRUNO
REV03	OFICIO SEI 6224/3/2020	09/05/2020	BRUNO
REV04	OFICIO SEI 6647/3/2020	18/06/2020	BRUNO
REV05	OFICIO SEI 7286/1/2020	01/10/2020	BRUNO
REV06	OFICIO SEI 7730/1/2020	21/11/2020	BRUNO

**APROVAÇÕES**

PROPRIETÁRIO: MUNICÍPIO DE JOINVILLE  
83.169.623/0001-10

RESPONSÁVEL TÉCNICO: BRUNO FRANCISCO KONS  
Engenheiro Civil  
CREA/SC 14.9328-1

**ENGENHARIA**

**MVK** - ENGENHARIA

**DOUGLAS VILL**  
ENGENHEIRO CIVIL  
CREA/SC 11.9627-2

**TARCÍSIO NONES**  
ENGENHEIRO ELETRICISTA  
CREA/SC 13.7497-4

**LARISSA WITTE**  
ARQUITETA E URBANISTA  
CAU/SC 89628-4

PROPRIETÁRIO: MUNICÍPIO DE JOINVILLE

ENDEREÇO: RUA PARATI, 590 - NOVA BRASÍLIA, JOINVILLE - SC, CEP 89213-200

EDIFICAÇÃO: ESCOLA MUNICIPAL PROFESSOR JOSÉ MOTTA PIRES

PROJETO: ARQUITETÔNICO

CONTÍDUO: PLANTA BAIXA E DETALHES

ARQUIVO: José Motta Pires - Arq - R06

ETAPA: EXECUTIVO

ESCALA: INDICADA

DATA: AGOSTO/2020

RF/ART: 7353683-0/7353732-5

RF/CONTRATO: 659/2019

ARQ02/07



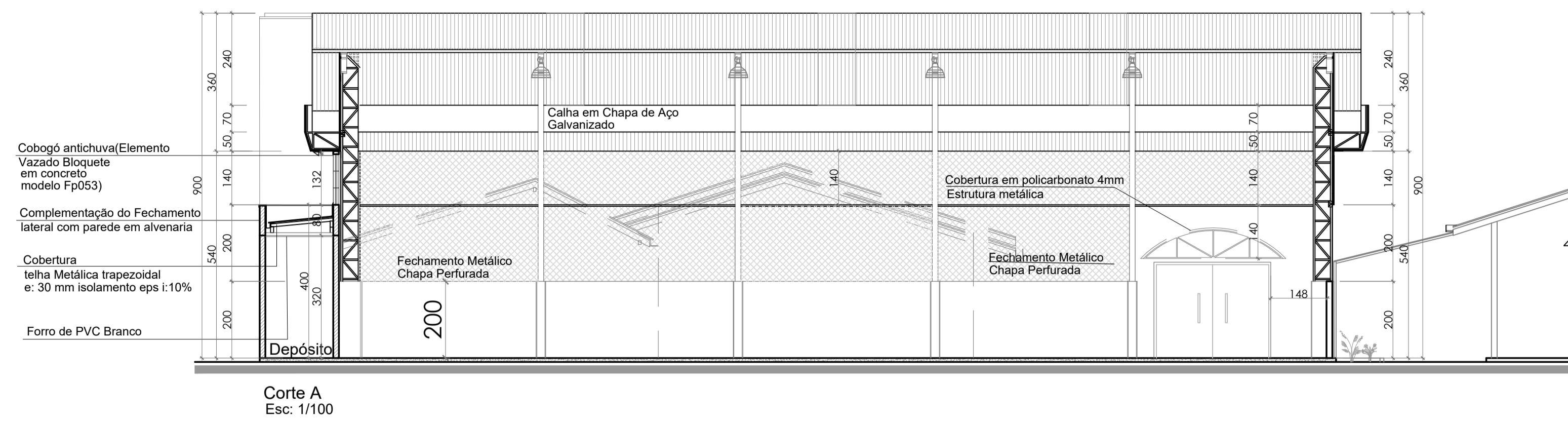

Corte A  
Esc: 1/100

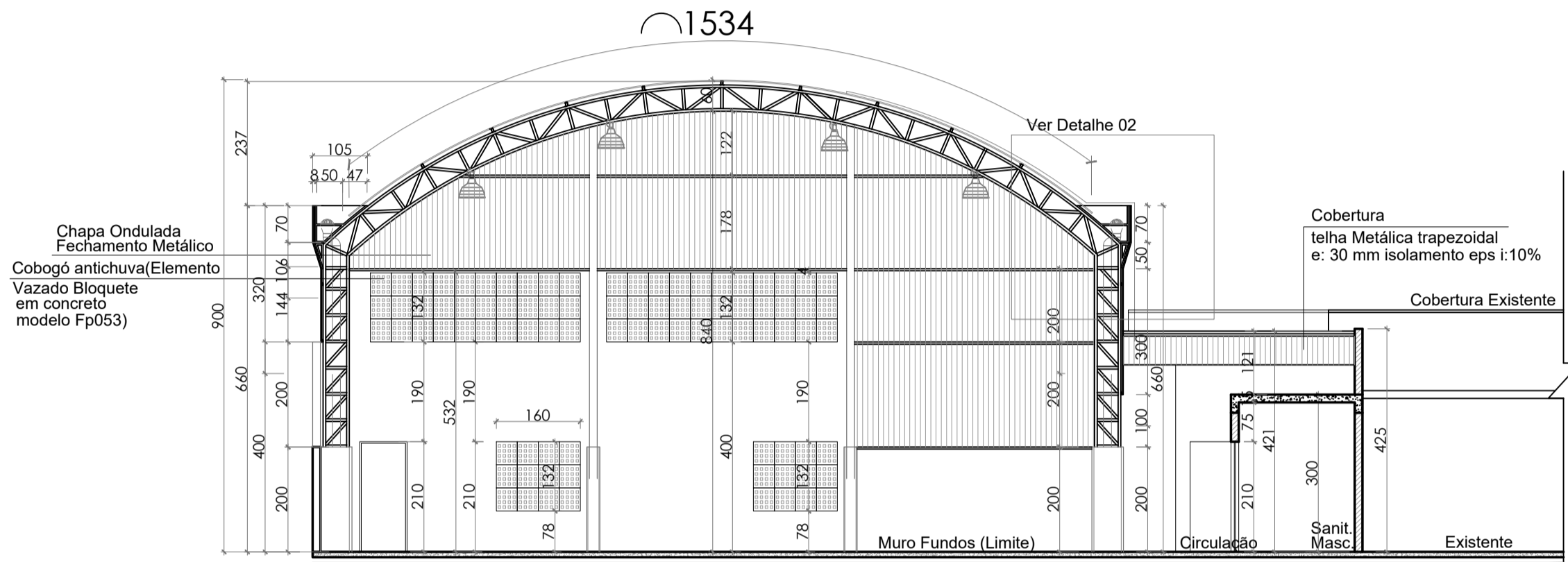

Corte B  
Esc: 1/100

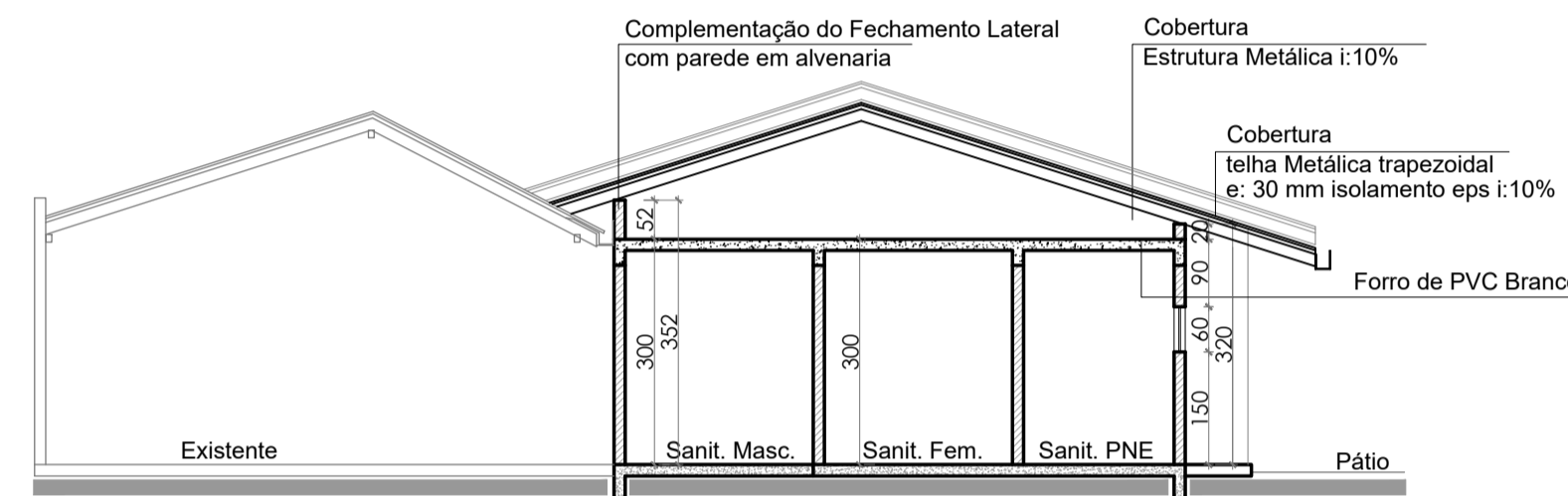

Corte C  
Esc: 1/100

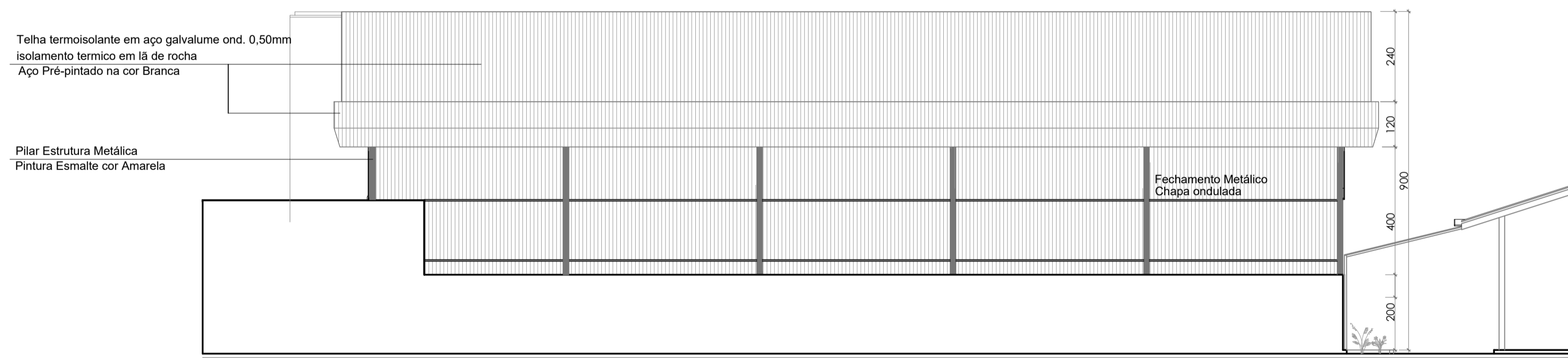

Elevação 02  
Esc: 1/100

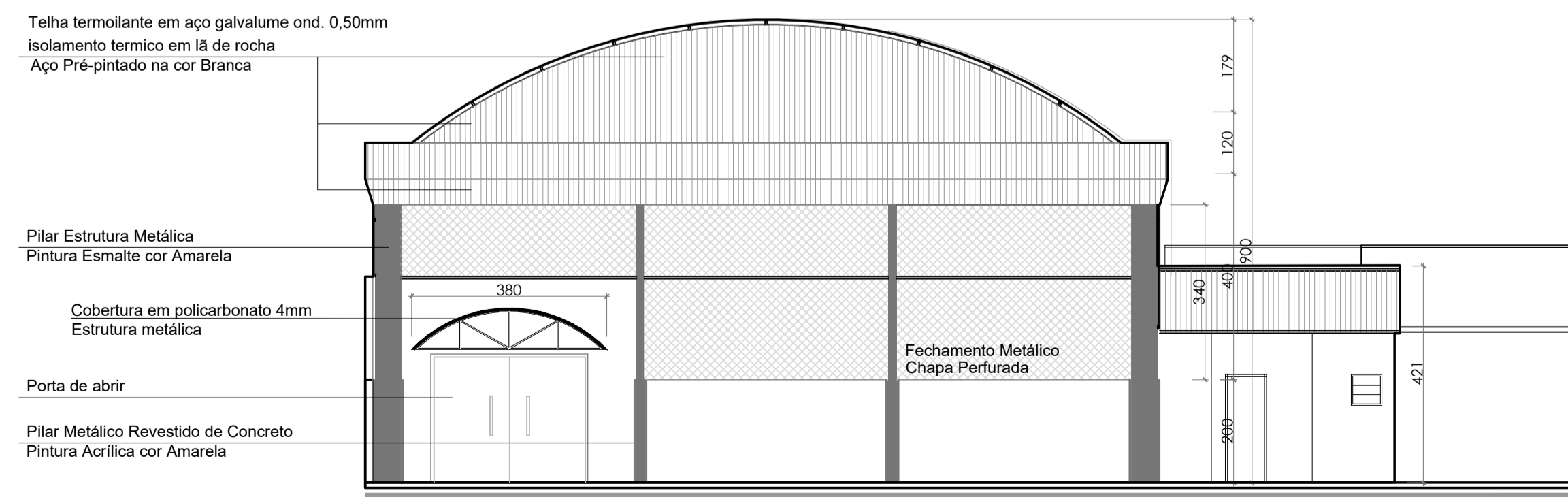

Elevação 01  
Esc: 1/100

Ver Detalhe 02

Esc. 1/25

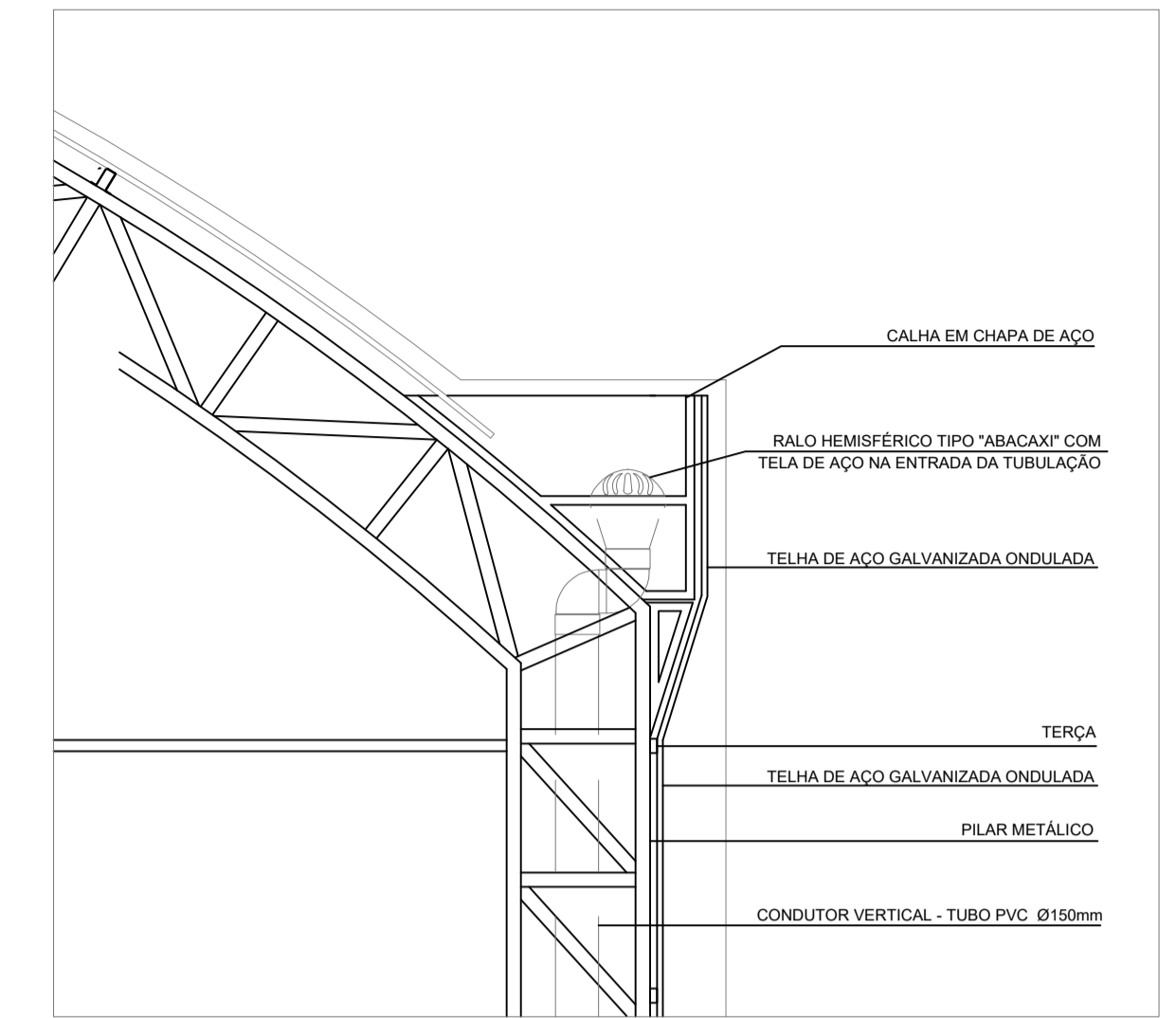

**Observações:**

- Havendo divergências entre cotas e escalas, prevalece o valor das cotas;
- Layout Arquitetônico executado para verificação das instalações construídas (As Built);
- Conferir dimensões apresentadas no local;
- Propostas para adequações/modificações, indicadas em pranchas específicas (Verifica detalhes);
- No caso de dúvidas e/ou esclarecimentos, contatar o responsável técnico pelo projeto;
- É vedado a realização de quaisquer alterações nos projetos, sem a prévia análise e autorização do responsável técnico.

REVISÃO	DESCRIÇÃO	DATA	DESENHO
REV01	EMISSÃO INICIAL	23/02/2020	BRUNO
REV02	OFICIO SEI 15344/2020	23/04/2020	BRUNO
REV03	OFICIO SEI 8224/2020	09/05/2020	BRUNO
REV04	OFICIO SEI 8647/2020	18/08/2020	BRUNO
REV05	OFICIO SEI 7288/2020	01/10/2020	BRUNO
REV06	OFICIO SEI 7288/2020	21/11/2020	BRUNO

APROVAÇÕES

PROPRIETÁRIO  <b>MUNICÍPIO DE JOINVILLE</b> 83.169.623/0001-10	RESPONSÁVEL TÉCNICO  <b>BRUNO FRANCISCO KONS</b> Engenharia Civil CREA/SC 143928-1
---	--

EQUIPE TÉCNICA DA EMPRESA

**BRUNO FRANCISCO KONS**  
 ENGENHEIRO CIVIL  
 CREA/SC 143928-1

**DOUGLAS VILL**  
 ENGENHEIRO CIVIL  
 CREA/SC 119627-2

**TARCÍSIO NONES**  
 ENGENHEIRO ELETRICISTA  
 CREA/SC 13149-5/4

**LARISSA WITTE**  
 ARQUITETA E URBANISTA  
 CAU/SC 89628-4

PROPRIETÁRIO <b>MUNICÍPIO DE JOINVILLE</b> ENDEREÇO <b>RUA PARATI, 590 - NOVA BRASÍLIA, JOINVILLE - SC, CEP 89213-200</b> EDIFICAÇÃO <b>ESCOLA MUNICIPAL PROFESSOR JOSÉ MOTTA PIRES</b>	Nº ABT 7353683-07353732-5 Nº CONTRATO 659/2019
PROJETO <b>ARQUITETÔNICO</b> CONTEÚDO <b>CORTES/ELEVAÇÕES E DETALHES</b>	ARQUIVO João Motta Pires - Arq. - R06 ETAPA <b>EXECUTIVO</b> ESCALA <b>INDICADA</b> FOLHA <b>ARQ03/07</b> DATA <b>AGOSTO/2020</b>

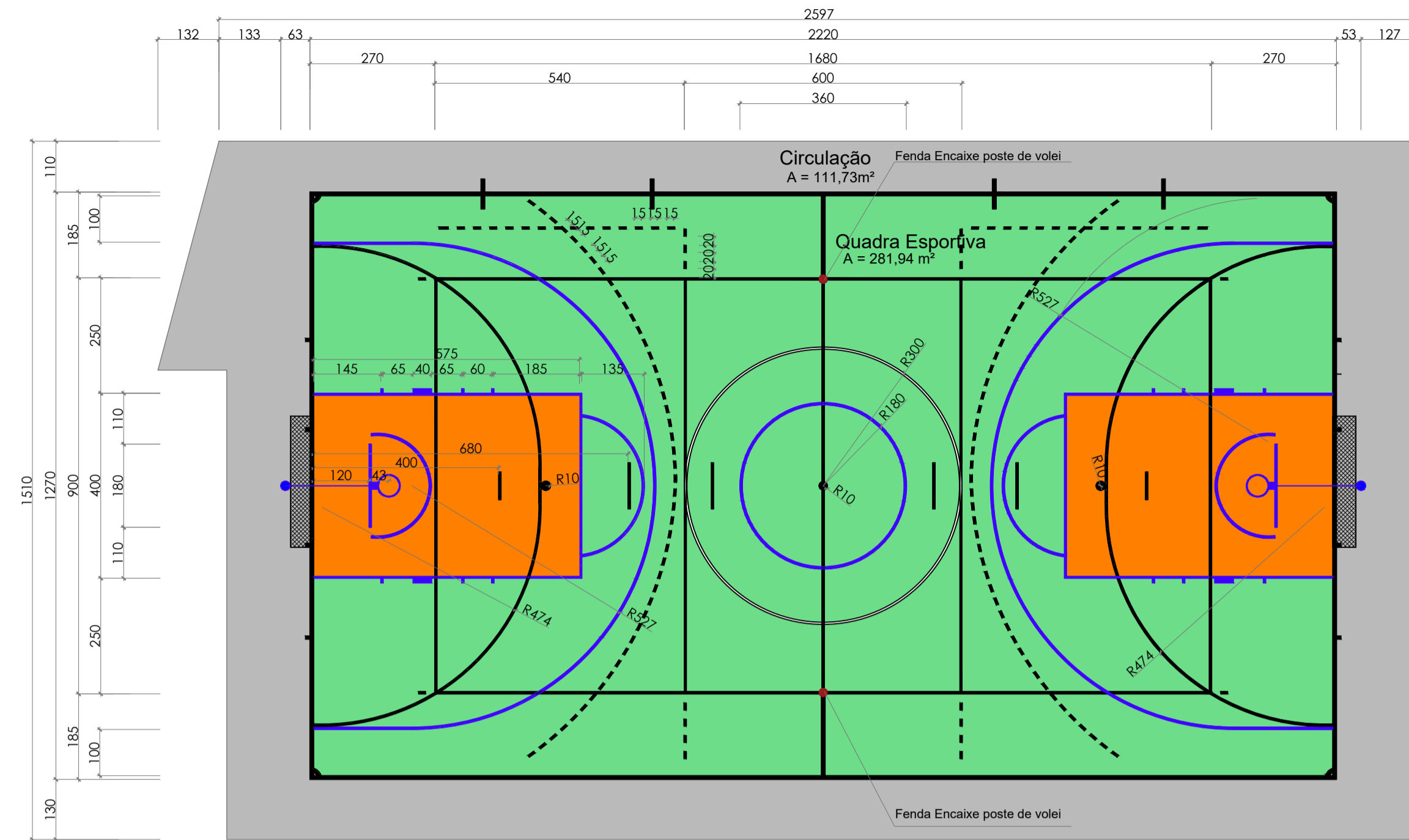

- LEGENDA PARA PINTURA DA QUADRA DE ESPORTES:
- HANDEBOL - COR BRANCO (PADRÃO RGB - 255,255,255) - ESPESSURA = 5 CM
  - VOLEIBOL - COR BRANCO (PADRÃO RGB 255,255,255) - ESPESSURA = 5 CM
  - BASQUETEBOLO - COR AZUL (PADRÃO RGB 0, 0, 255) - ESPESSURA = 5 CM
  - FUTSAL - COR AMARELA (PADRÃO 255, 255, 0) - ESPESSURA = 8 CM
  - PINTURA DO GARRAFÃO DA QUADRA DE BASQUETEBOLO - COR LARANJA (PADRÃO RGB 255, 127, 0)
  - QUADRA DE ESPORTES - COR VERDE (PADRÃO RGB 82, 165, 103)
- OBS.: 01 A PINTURA DO PISO DA QUADRA, REFERENTE A CADA MODALIDADE, NÃO ESTÁ COM AS MEDIDAS OFICIAIS
- OBS.: 02 A PINTURA DO PISO NAS CIRCUNDAÇÕES AO REDOR DA QUADRA DE ESPORTES - COR CINZA CLARO

Pintura Quadra  
Planta Baixa Esc: 1/100

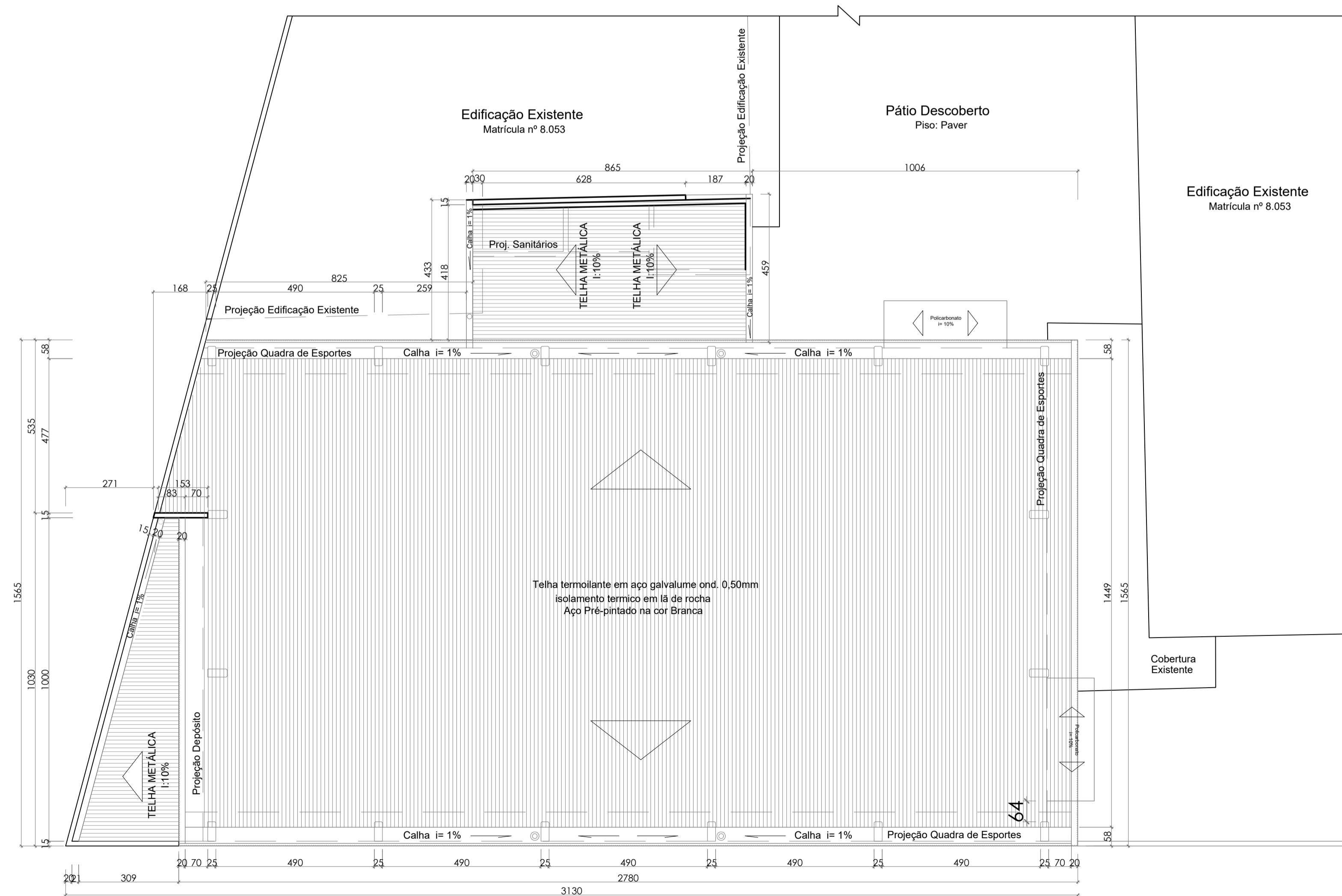

- Observações:**
- Havendo divergências entre cotas e escalas, prevalece o valor das cotas;
  - Layout Arquitetônico executado para verificação das instalações construídas (As Built);
  - Conferir dimensões apresentadas no local;
  - Propostas para adequações/modificações, indicadas em pranchas específicas (Verifica detalhes);
  - No caso de dúvidas e/ou esclarecimentos, contatar o responsável técnico pelo projeto;
  - É vedado a realização de quaisquer alterações nos projetos, sem a prévia análise e autorização do responsável técnico.

REVISÃO	DESCRIÇÃO	DATA	DESENHO
REV01	EMISSÃO INICIAL	23/02/2020	BRUNO
REV02	OFÍCIO SEI 6130443/2020	23/04/2020	BRUNO
REV03	OFÍCIO SEI 622433/2020	09/05/2020	BRUNO
REV04	OFÍCIO SEI 6647933/2020	18/08/2020	BRUNO
REV05	OFÍCIO SEI 7286181/2020	01/10/2020	BRUNO
REV06	OFÍCIO SEI 7730196/2020	21/11/2020	BRUNO

**APROVAÇÕES**

PROPRIETÁRIO: MUNICÍPIO DE JOINVILLE  
83.169.623/0001-10

RESPONSÁVEL TÉCNICO: BRUNO FRANCISCO KONS  
Engenheiro Civil  
CREA/SC 14.9528-1

EQUIPE TÉCNICA DA EMPRESA:  
BRUNO FRANCISCO KONS  
ENGENHEIRO CIVIL  
CREA/SC 14.9528-1  
DOUGLAS VILL  
ENGENHEIRO CIVIL  
CREA/SC 11.9527-2  
TARCÍSIO NONES  
ENGENHEIRO ELETRICISTA  
CREA/SC 13.149.54  
LARISSA WITTE  
ARQUITETA E URBANISTA  
CAU/SC 89628-4

PROPRIETÁRIO: MUNICÍPIO DE JOINVILLE  
ENDEREÇO: RUA PARATI, 590 - NOVA BRASÍLIA, JOINVILLE - SC, CEP 89213-200  
EDIFICAÇÃO: ESCOLA MUNICIPAL PROFESSOR JOSÉ MOTTA PIRES  
PROJETO: ARQUITETÔNICO  
CONTÍDUO: PLANTA DE COBERTURA E PINTURA DA QUADRA  
ARQUIVO: João Motta Pires - Arq. - R06  
ETAPA: EXECUTIVO  
ESCALA: INDICADA  
FOLHA: ARQ04/07  
Data: AGOSTO/2020



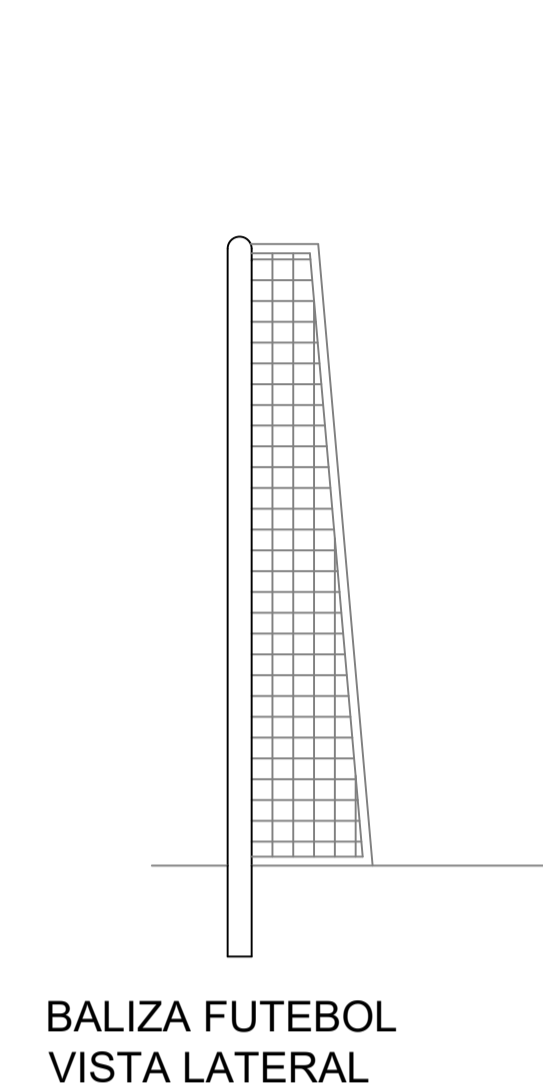
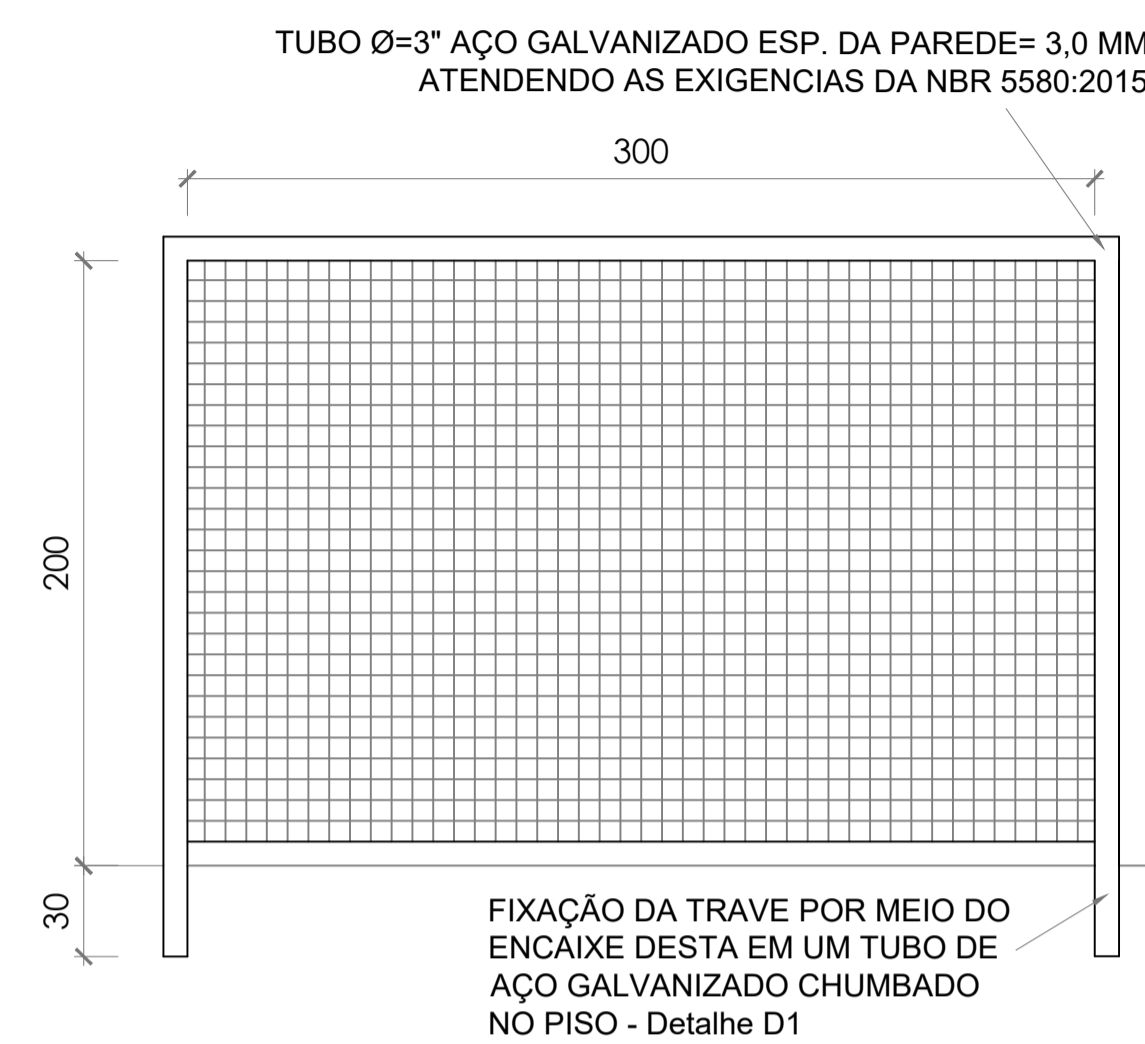

BALIZA FUTEBOL VISTA FRONTAL

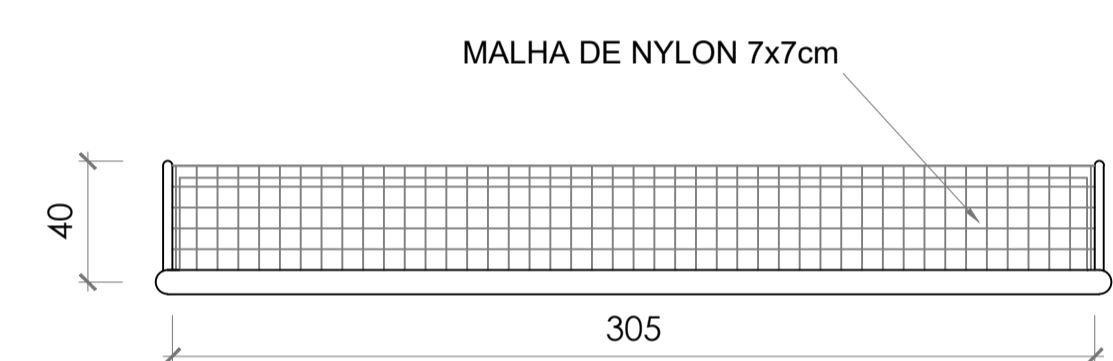

BALIZA FUTEBOL PLANTA BAIXA

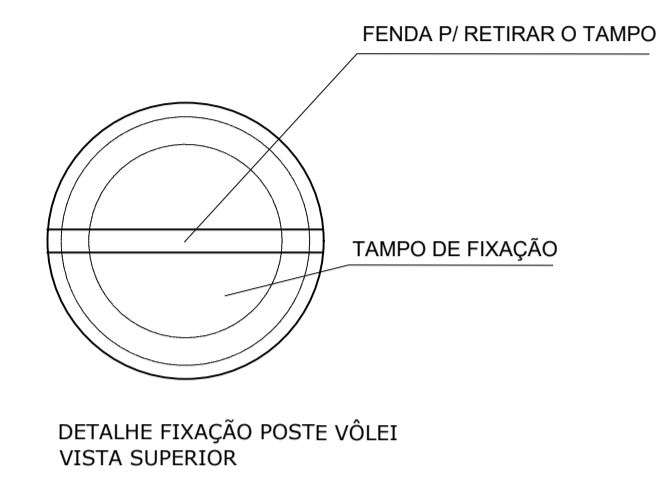

DETALHE FIXAÇÃO POSTE VÔLEI VISTA SUPERIOR

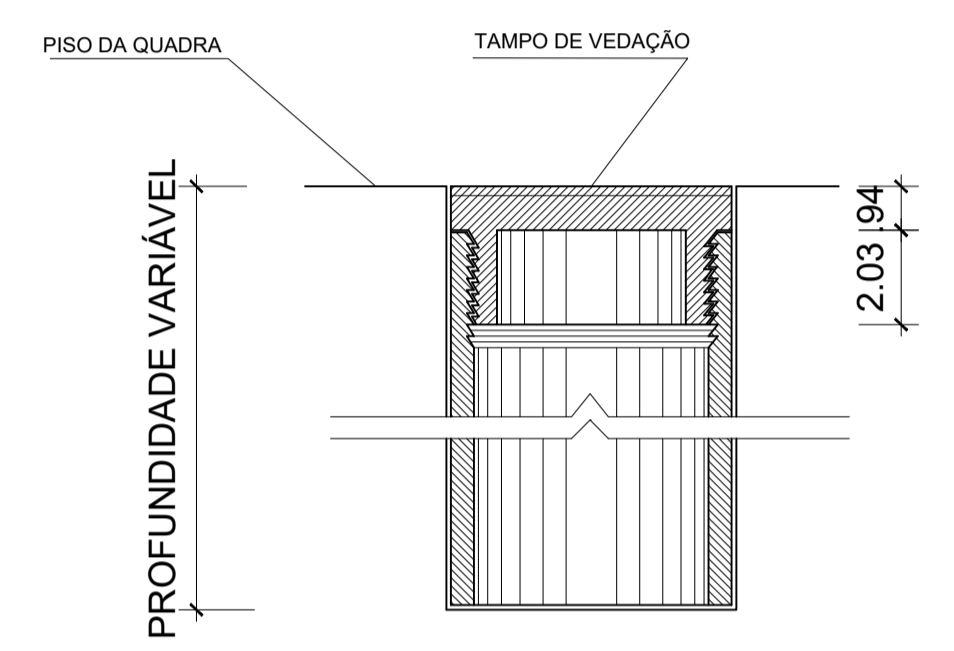

DETALHE PARA FENDA DE FIXAÇÃO DO POSTE DE VOLEI

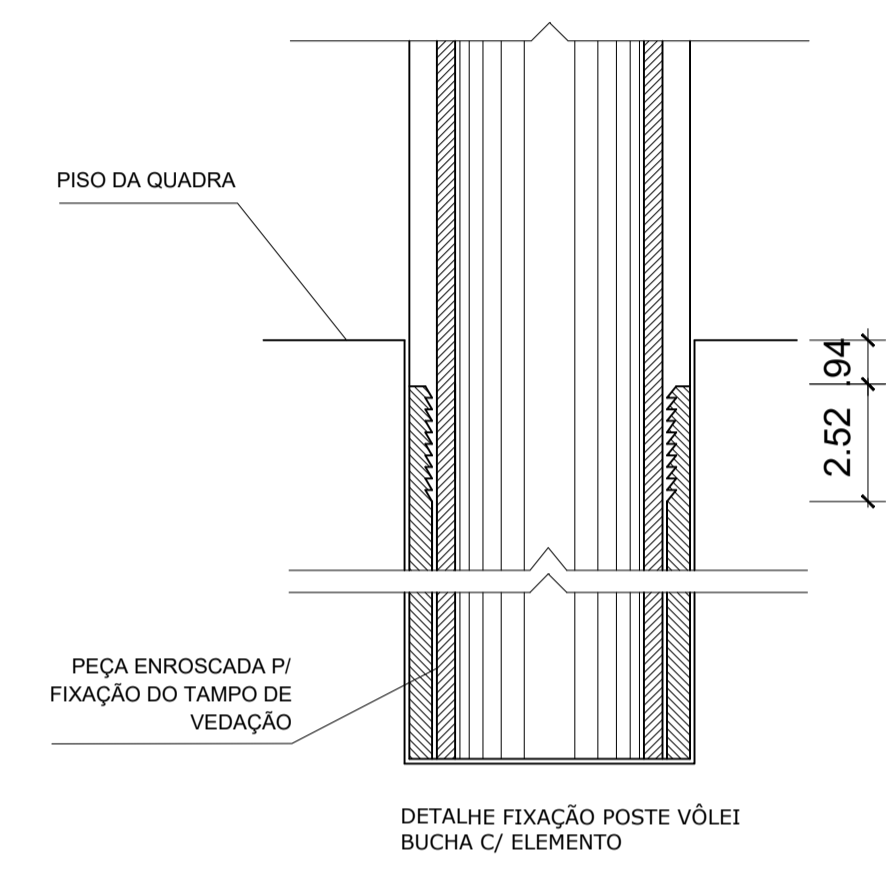

DETALHE FIXAÇÃO POSTE VÔLEI BUCHA C/ ELEMENTO

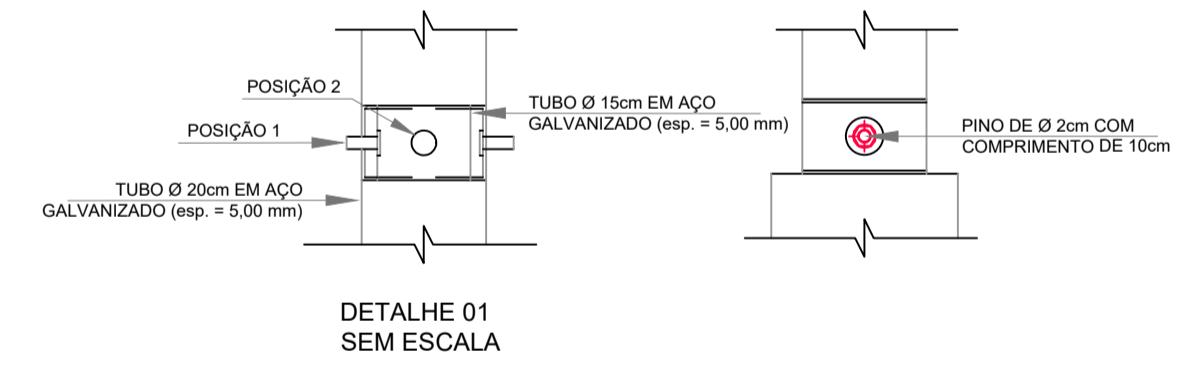

DETALHE 01 SEM ESCALA

Nota: O sistema para travar a tabela de basquete é através de dois pino de uso simultâneo que tem uma rosca de fixação com duas posição de travamento, sendo:  
- Primeiro: ângulo 0°, quando a tabela se encontra na posição de jogo;  
- Segundo: ângulo 82°, quando a tabela não estiver sendo utilizada.



TABELA DE BASQUETEBOL VISTA POSTERIOR



TABELA DE BASQUETEBOL VISTA FRONTAL

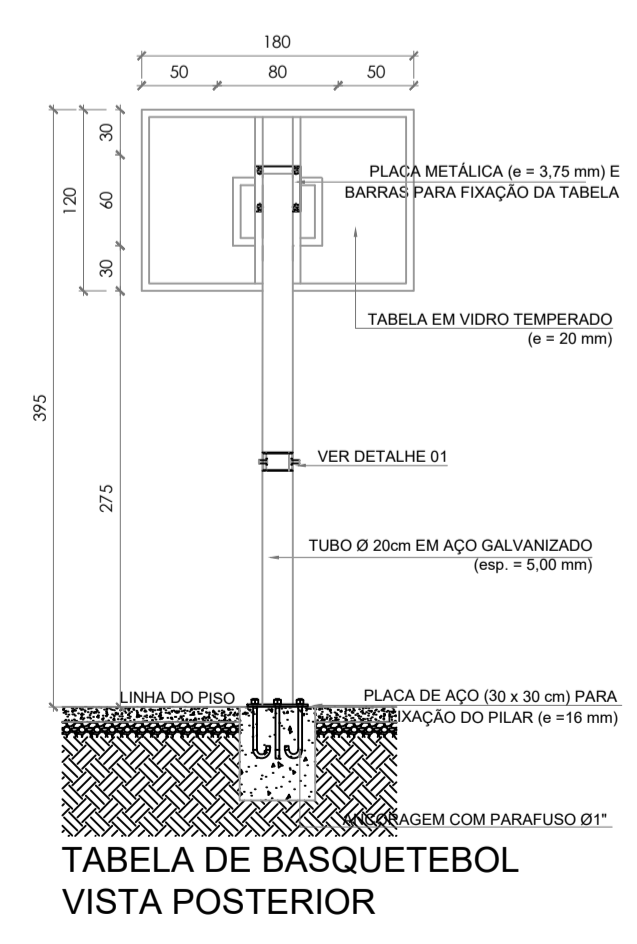

TABELA DE BASQUETEBOL VISTA LATERAL

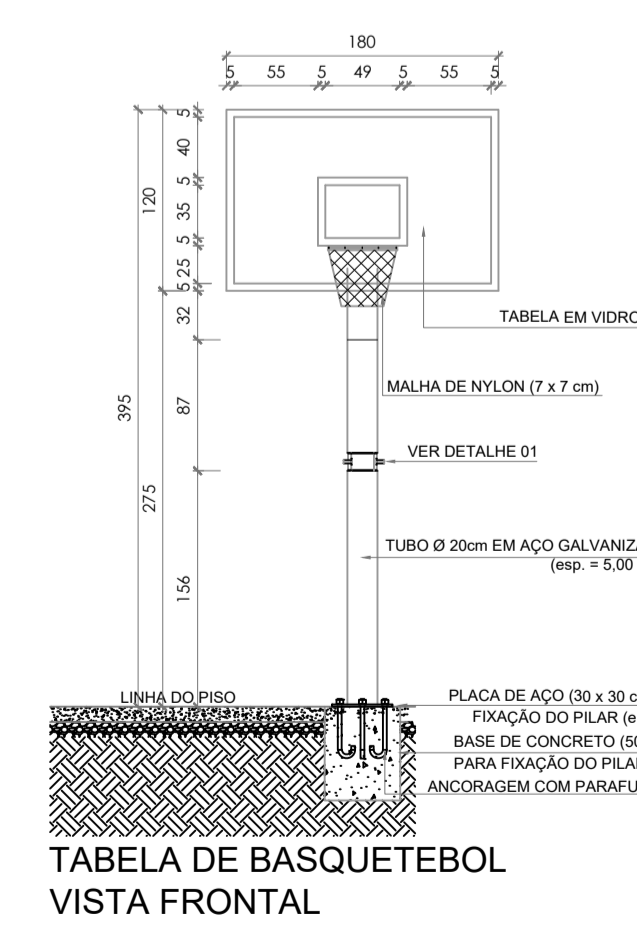

TABELA DE BASQUETEBOL VISTA SUPERIOR

Observações:

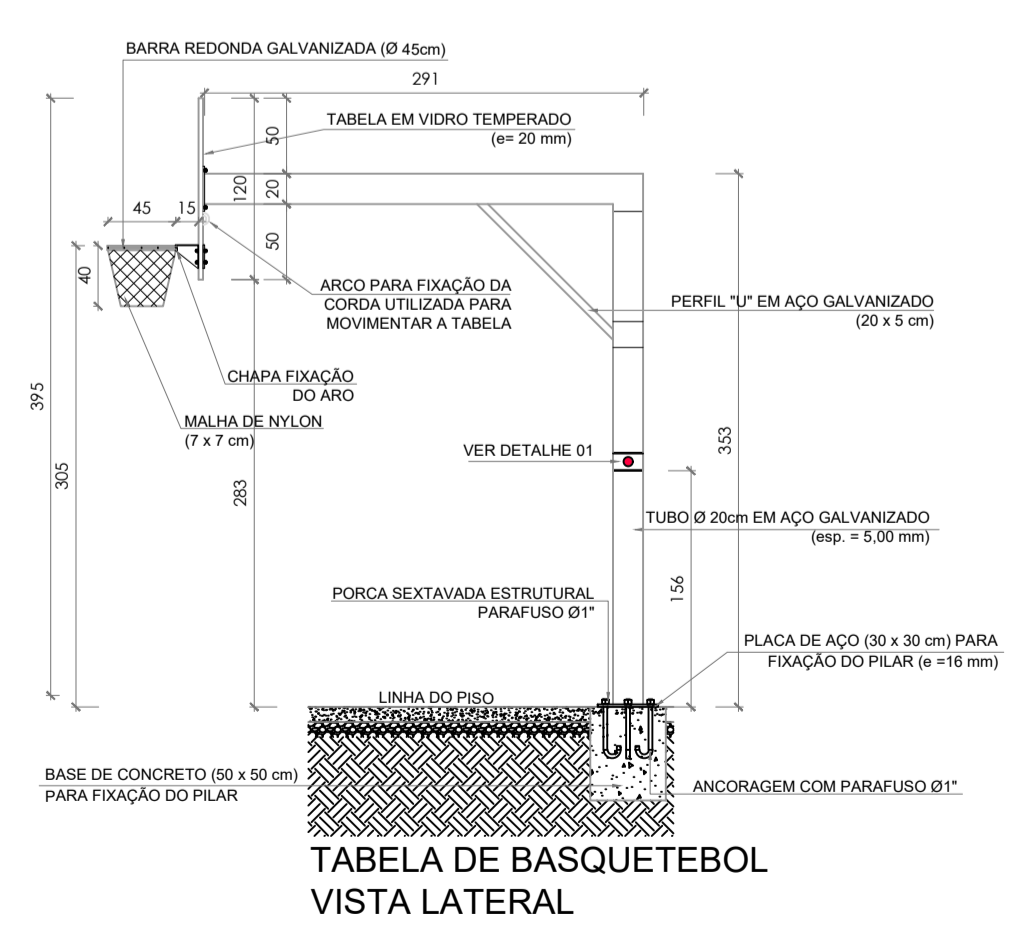
- Havendo divergências entre cotas e escalas, prevalece o valor das cotas;
- Layout Arquitetônico executado para verificação das instalações construídas (As Built);
- Conferir dimensões apresentadas no local;
- Propostas para adequações/modificações, indicadas em pranchas específicas (Verifica detalhes);
- No caso de dúvidas e/ou esclarecimentos, contatar o responsável técnico pelo projeto;
- É vedado a realização de quaisquer alterações nos projetos, sem a prévia análise e autorização do responsável técnico.

REVISÃO	DESCRIÇÃO	DATA	DESENHO
REV00	EMISSÃO INICIAL	23/02/2020	BRUNO
REV01	OFICIO SEI 6134403/2020	23/04/2020	BRUNO
REV02	OFICIO SEI 622433/2020	09/05/2020	BRUNO
REV03	OFICIO SEI 6647933/2020	18/06/2020	BRUNO
REV04	OFICIO SEI 7286181/2020	01/10/2020	BRUNO
REV05	OFICIO SEI 7286186/2020	21/11/2020	BRUNO

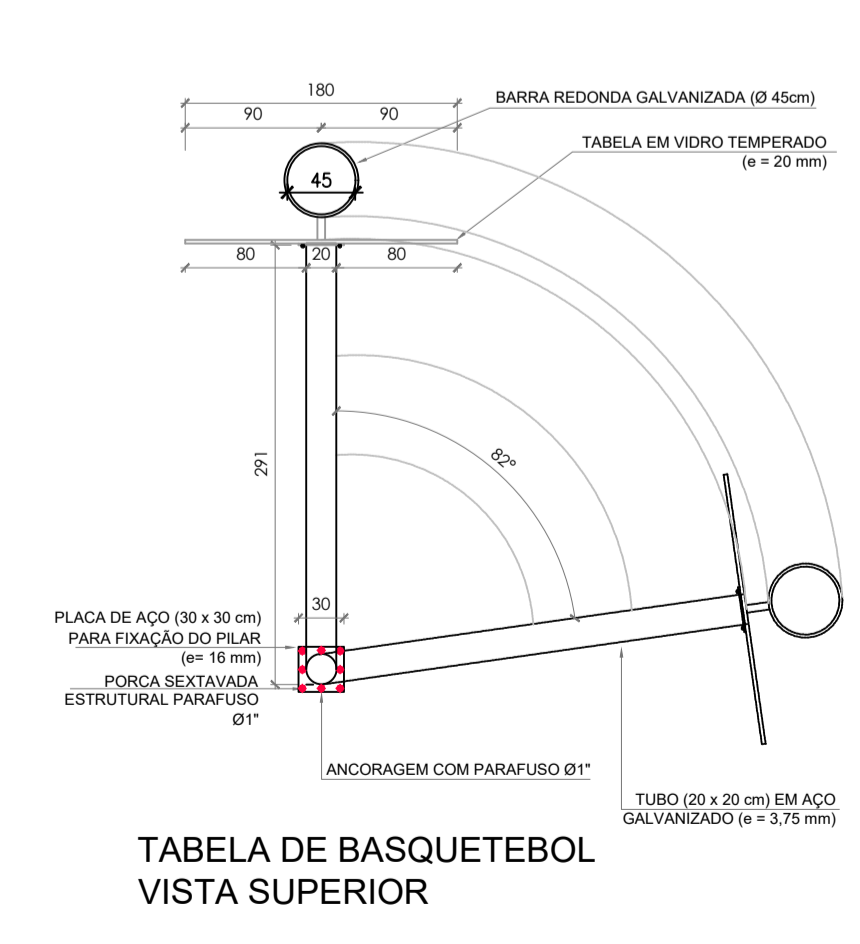
APROVAÇÕES

PROPRIETÁRIO	MUNICÍPIO DE JOINVILLE 83.169.623/0001-10	RESPONSÁVEL TÉCNICO	BRUNO FRANCISCO KONS-06155477965 BRUNO FRANCISCO KONS Engenheiro Civil CREA/SC 14.3928-1
--------------	--	---------------------	--

EQUIPE TÉCNICA DA EMPRESA

**BRUNO FRANCISCO KONS**  
ENGENHEIRO CIVIL  
CREA/SC 14.3928-1

**DOUGLAS VILL**  
ENGENHEIRO CIVIL  
CREA/SC 11.9527-2

**TARCÍSIO NONES**  
ENGENHEIRO ELETRICISTA  
CREA/SC 131475-4

**LARISSA WITTE**  
ARQUITETA E URBANISTA  
CAU/SC 89628-4

PROPRIETÁRIO	MUNICÍPIO DE JOINVILLE	ENDEREÇO	RUA PARATI, 590 - NOVA BRASÍLIA, JOINVILLE - SC, CEP 89213-200
EDIFICAÇÃO	ESCOLA MUNICIPAL PROFESSOR JOSÉ MOTTA PIRES	Nº ABT	7353683-07353732-5
PROJETO	ARQUITETÔNICO	DATA	AGOSTO/2020
CONTÍDUO	DETALHES INSTALAÇÕES ESPORTIVAS	ETAPA	EXECUTIVO
		INDICADA	ARQ05/07

REVESTIMENTO BRANCO:  
PREVER NOVA CERÂMICA EM TODA A PAREDE  
MEDIDAS: 32 X 57 cm

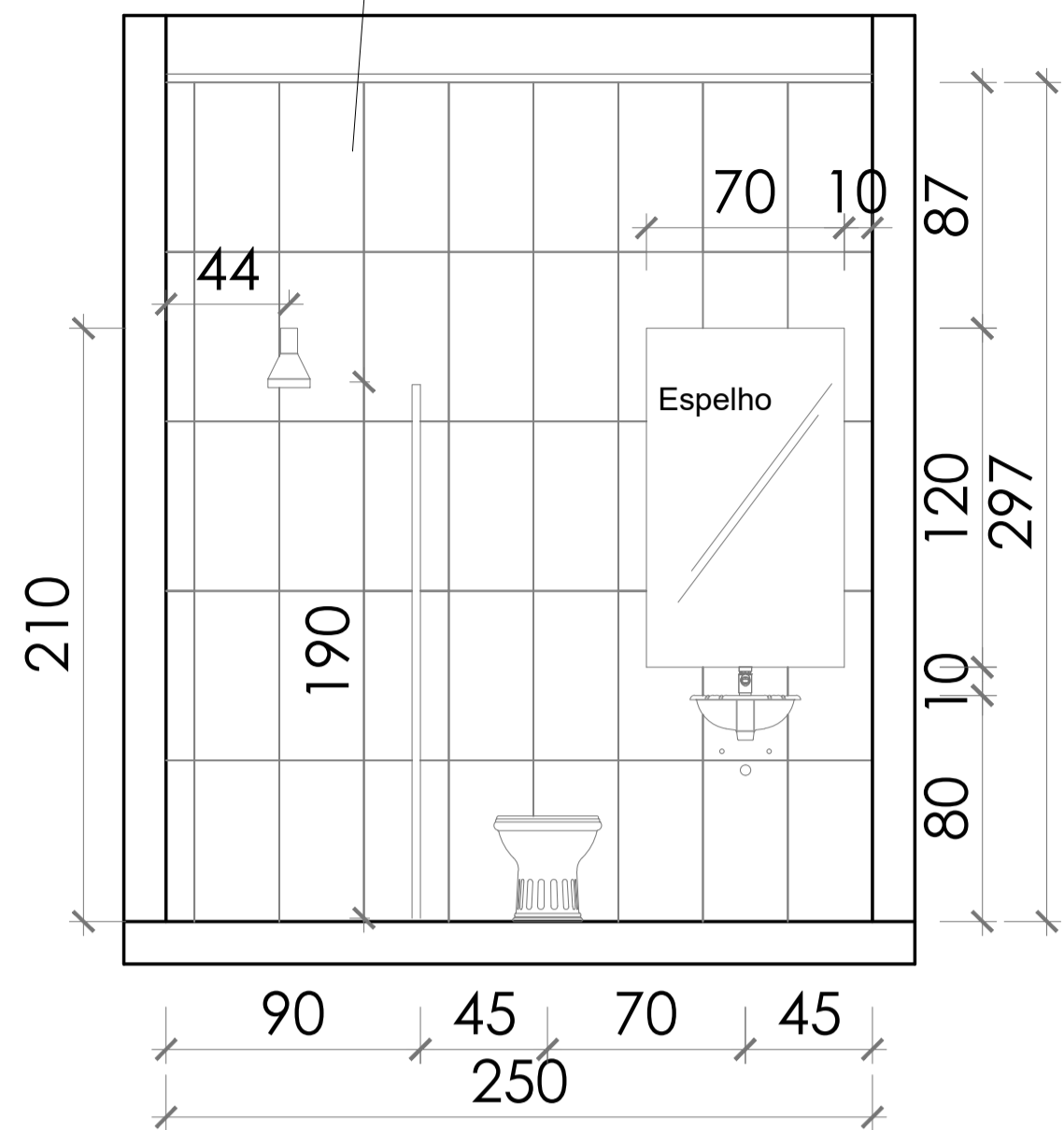

**ELEVAÇÃO A**

REVESTIMENTO BRANCO:  
PREVER NOVA CERÂMICA EM TODA A PAREDE  
MEDIDAS: 32 X 57 cm

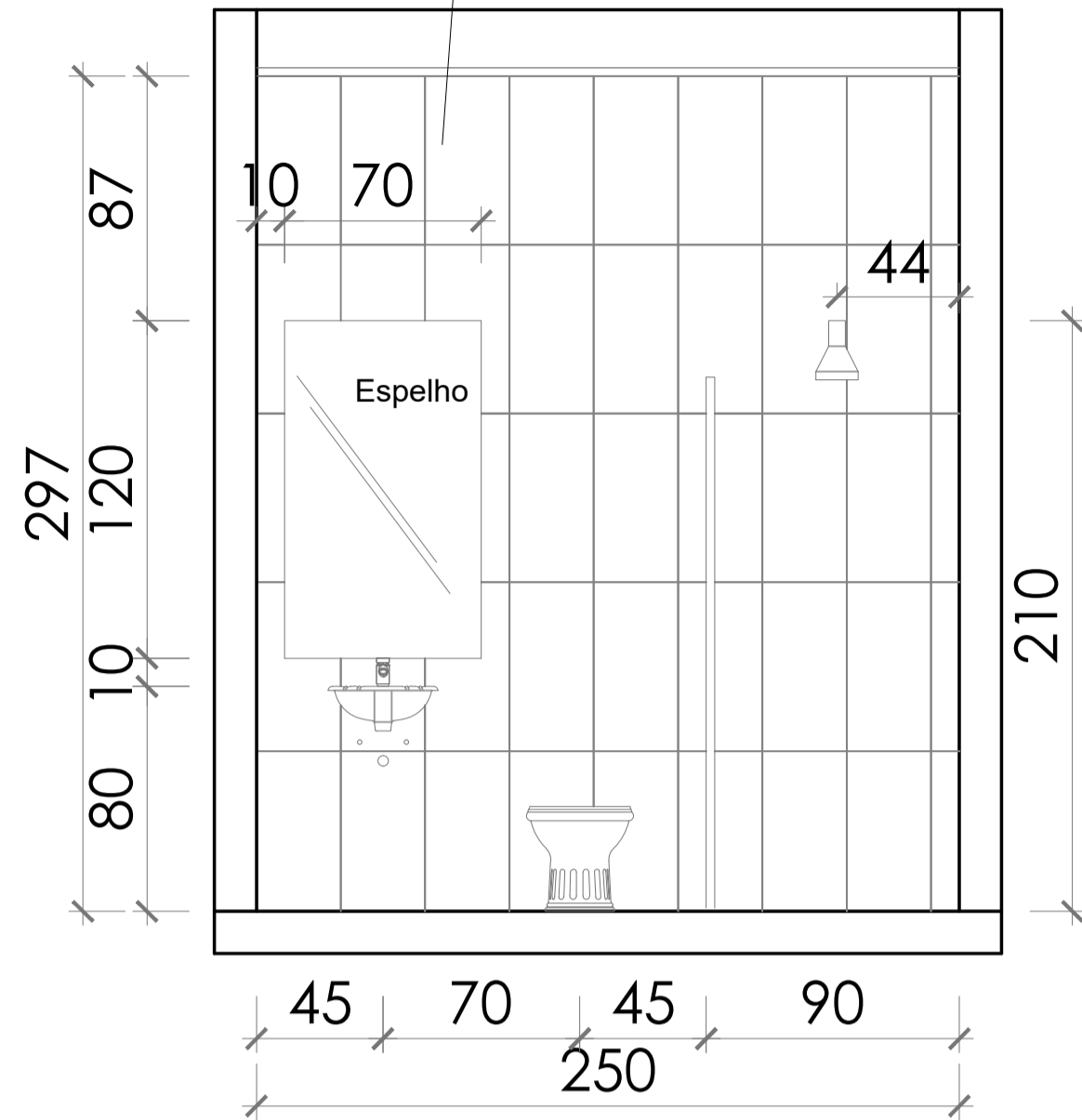

**ELEVAÇÃO B**

**Parede Existente**

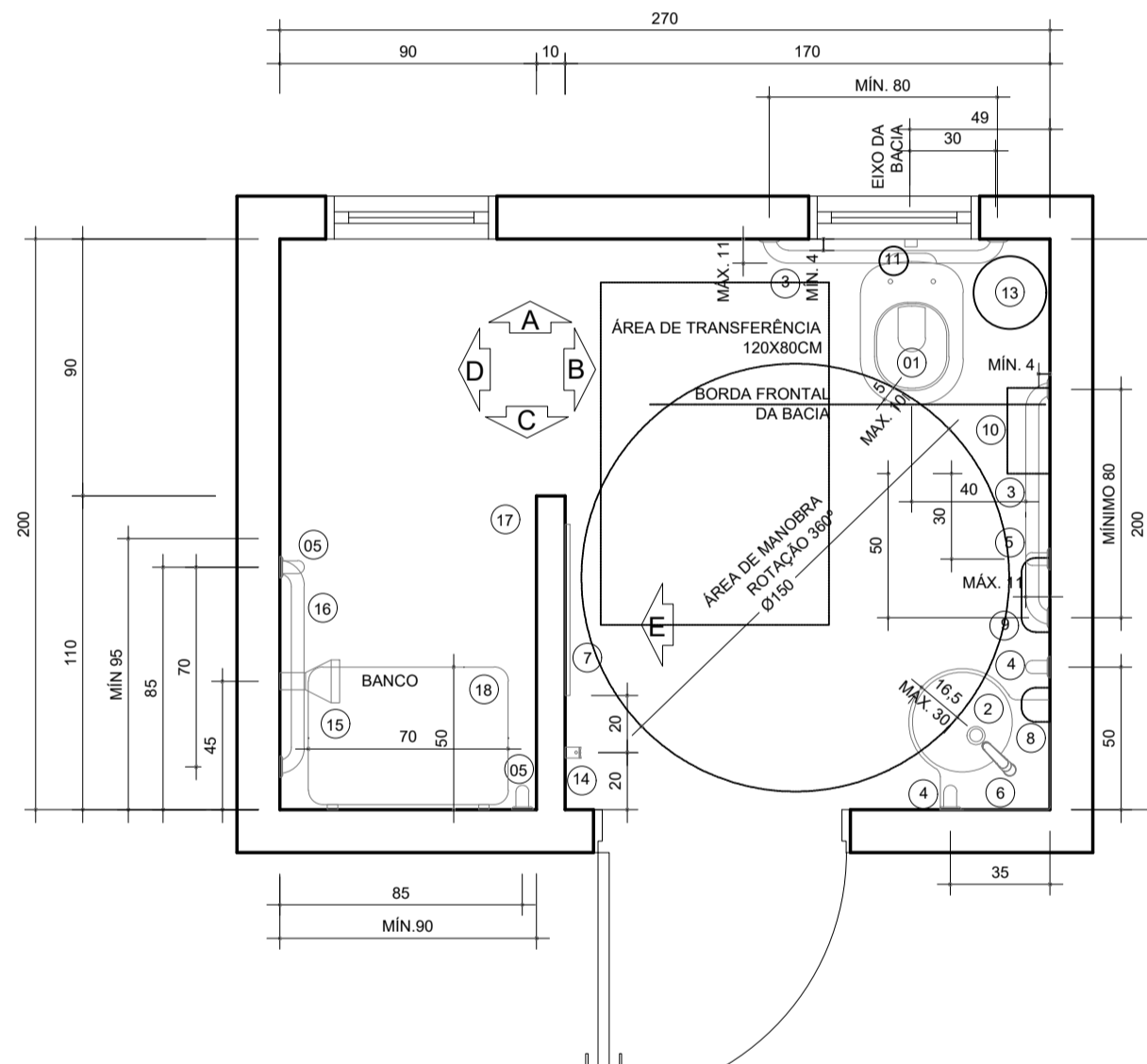
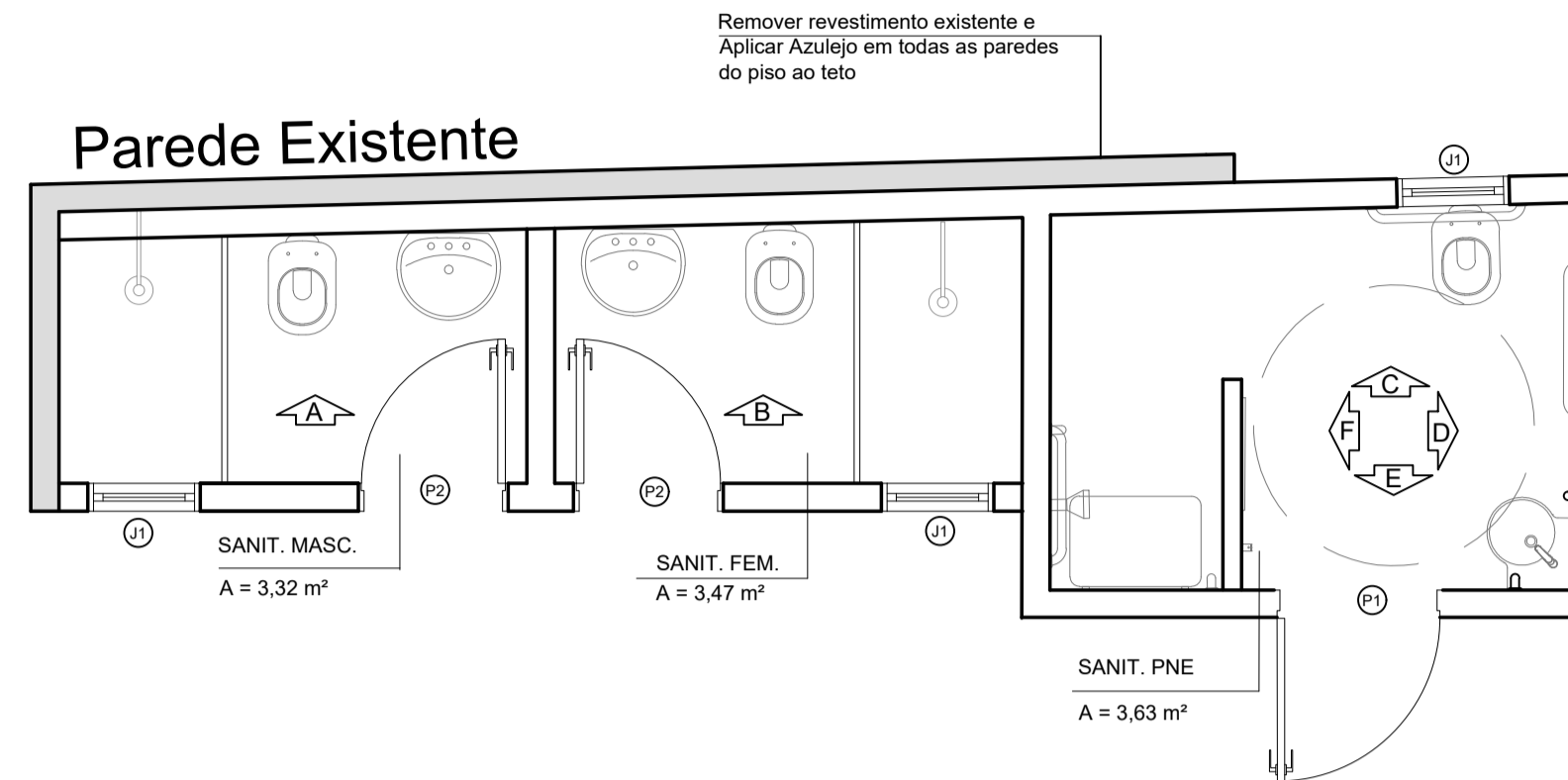

Planta Baixa - Sanitário PNE Esc: 1/25  
Piso: Porcelanato Antederrapante  
A:5,40m²

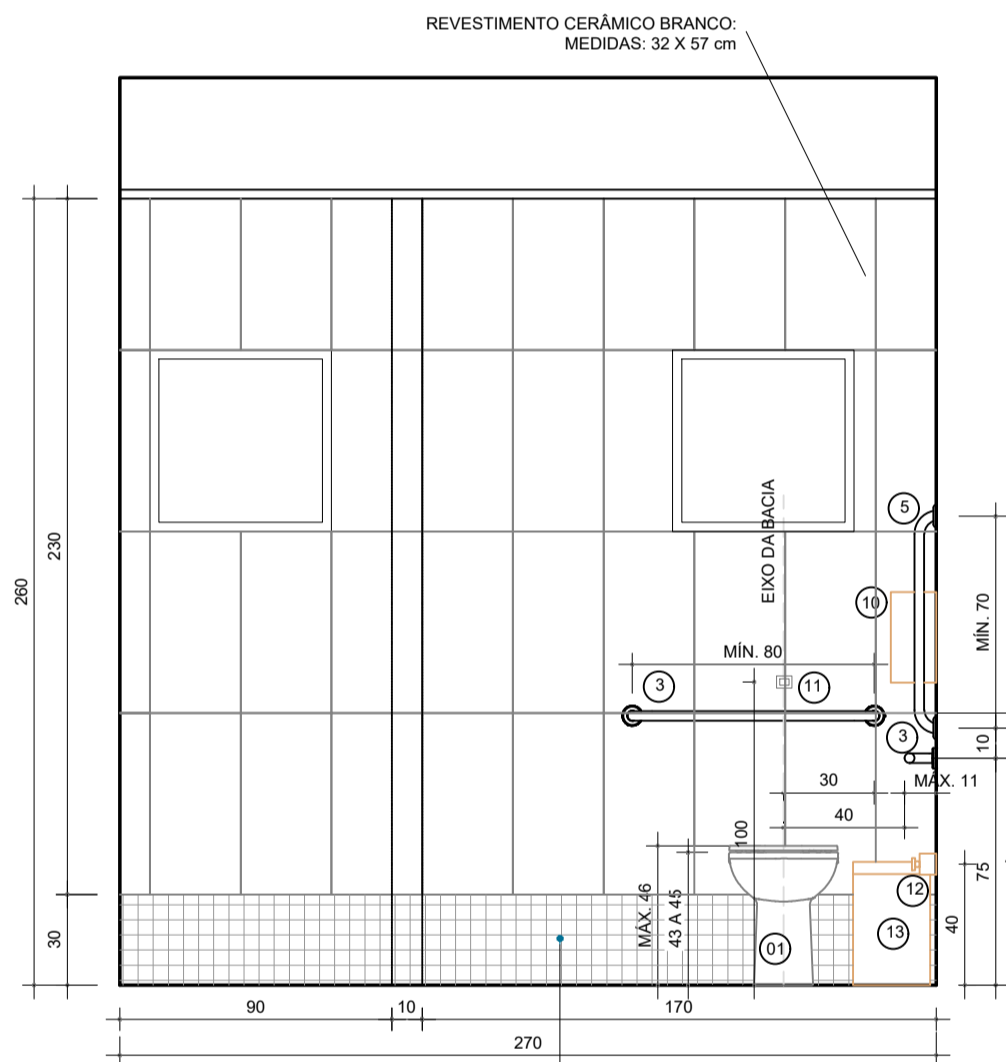

Elevação A Esc: 1/25

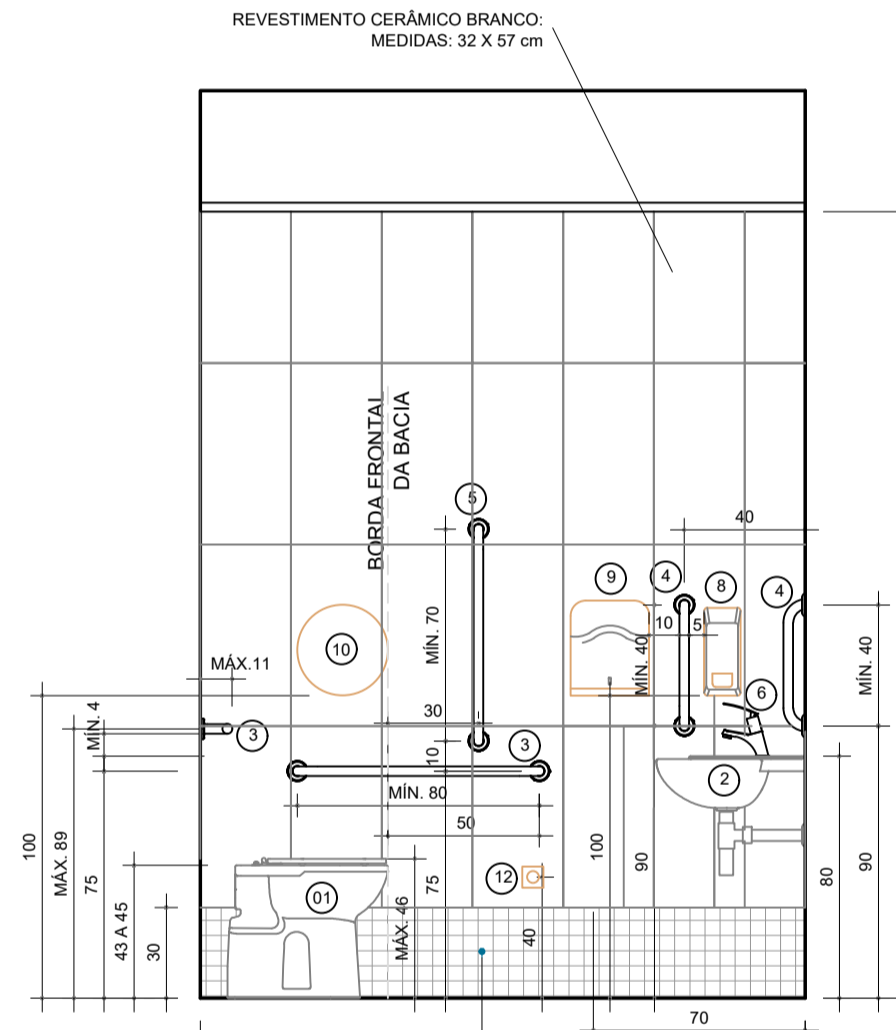

Elevação B Esc: 1/25

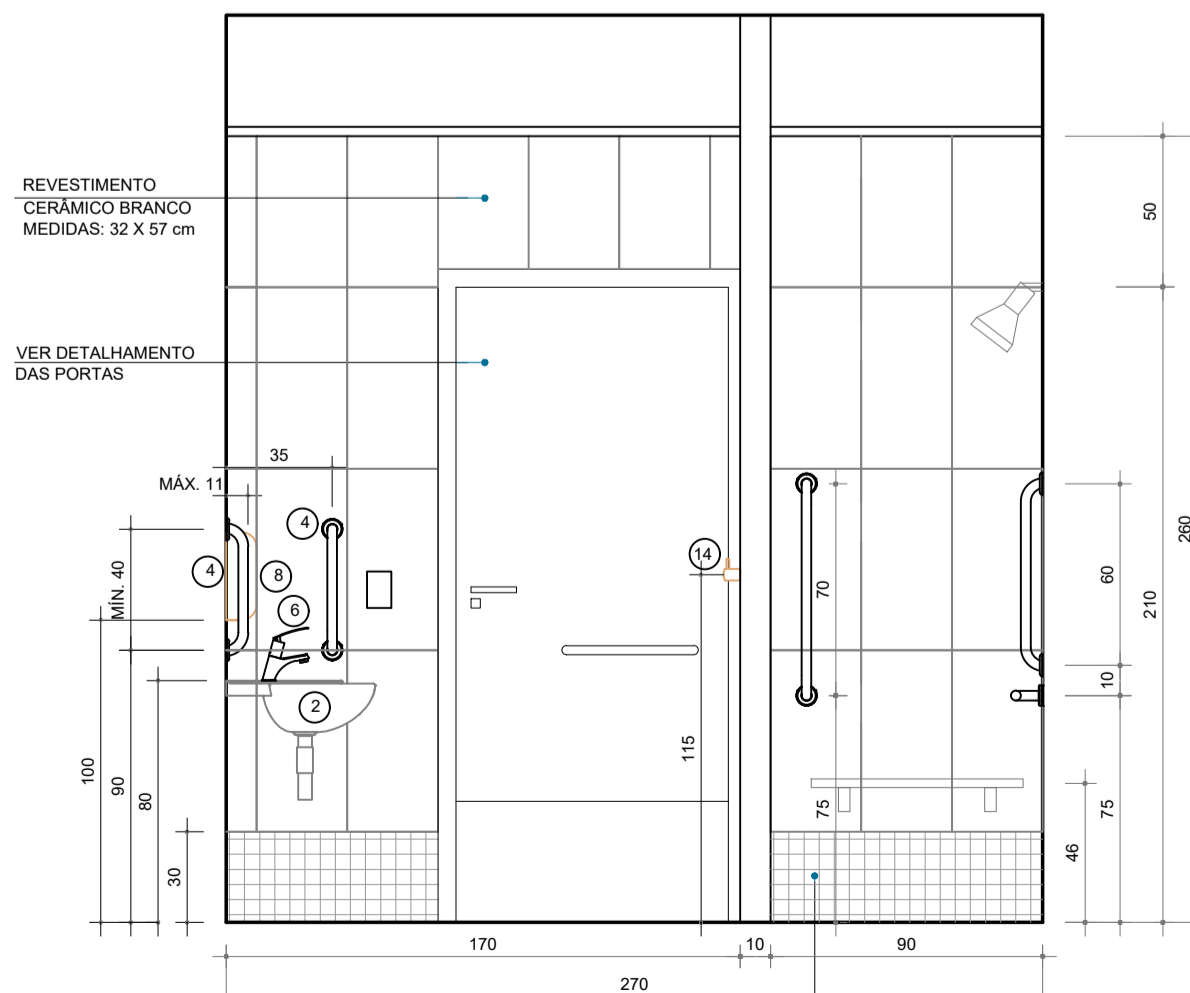

Elevação C Esc: 1/25

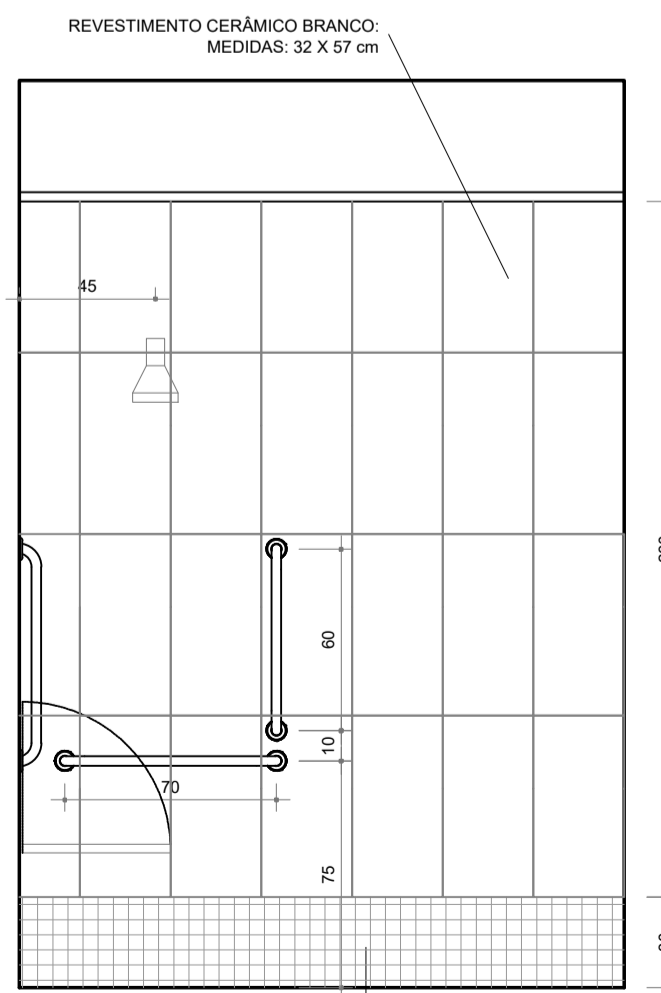

Elevação D Esc: 1/25

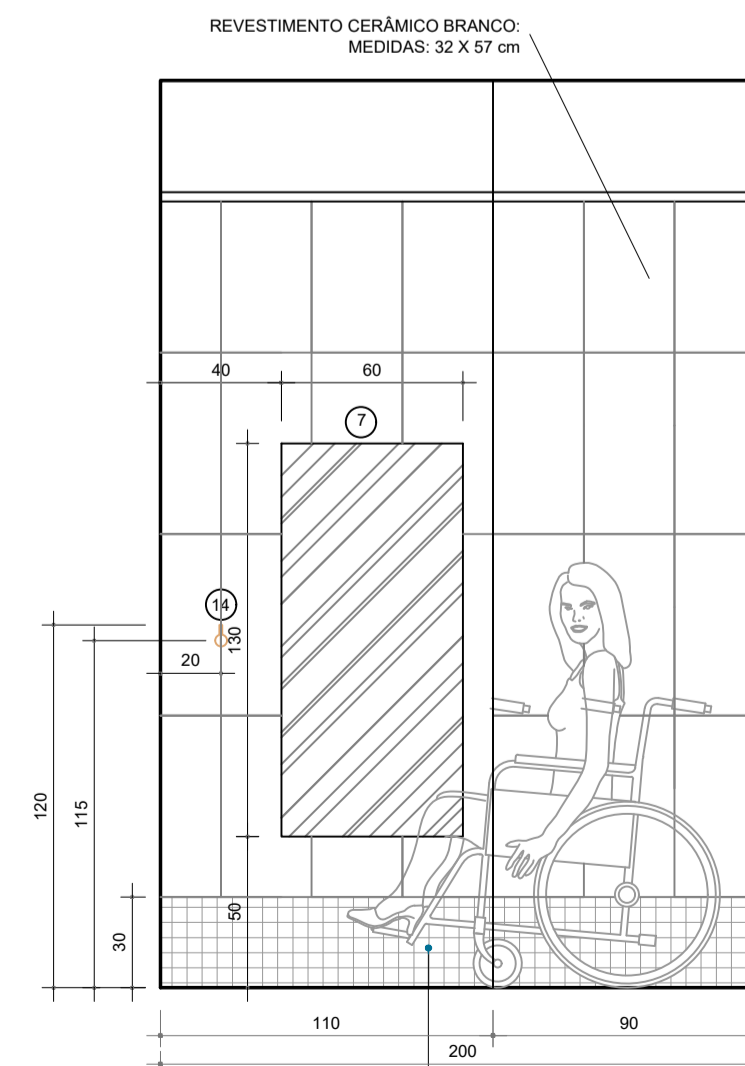

Elevação F Esc: 1/25

**LEGENDA**

- 1 BACIA SANITÁRIA P/ PCO SEM ABERTURA FRONTAL, ALTURA ENTRE 43 E 45CM EM RELAÇÃO AO PISO, COM ASSENTO PP BRANCO (SEM TAMPA), ALTURA MÁXIMA DE 46CM DO PISO AO ASSENTO.
- 2 LAVATÓRIO SUSPENSO DE CANTO, INSTALADO A 80CM DO PISO, COM SIFÃO RÍGIDO METÁLICO CROMADO COM COPO. REF.: LAVATÓRIO SUSPENSO MASTER DE CANTO COM MESA CUBAS SUSPENSAS.
- 3 BARRA DE APOIO HORIZONTAL, COMPRIMENTO MÍNIMO DE 80CM, EM TUBO DE AÇO INOX/DANIEL, Ø ENTRE 3 A 4,5CM, FIXADA NA PAREDE COM FLANGE COM 4 PARAFUSOS, NA ALTURA DE 75CM DO PISO ACABADO MEDIDOS PELO EIXO.
- 4 BARRA DE APOIO VERTICAL, COMPRIMENTO MÍNIMO DE 40CM, EM TUBO DE AÇO INOX/DANIEL, Ø ENTRE 3 A 4,5CM, FIXADA NA PAREDE COM FLANGE COM 4 PARAFUSOS, INSTALADO NA ALTURA DE 90CM DO PISO ACABADO MEDIDO PELO EIXO.
- 5 BARRA DE APOIO VERTICAL, COMPRIMENTO MÍNIMO DE 70CM, EM TUBO DE AÇO INOX/DANIEL, Ø ENTRE 3 A 4,5CM, FIXADA NA PAREDE COM FLANGE COM 4 PARAFUSOS, INSTALADO NA ALTURA DE 90CM DO PISO ACABADO MEDIDO PELO EIXO.
- 6 TORNEIRA EM LATÃO POLIDO COM ACABAMENTO CROMADO, PARA INSTALAÇÃO DE MESA, FUNCIONAMENTO HIDROMECÂNICO ACIONADO POR ALAVANCA E FECHAMENTO AUTOMÁTICO.
- 7 ESPELHO DE CRISTAL INCOLOR COM BORDA POLIDA E FIXAÇÃO POR BOTES "FRANCESES" METÁLICOS CROMADOS, INSTALADO A 50CM DO PISO ACABADO.
- 8 SABONETEIRA EM ABS COM RESERVATÓRIO, INSTALADA A 100CM NA FAIXA DE ALCANCE (80 A 120CM DO PISO ACABADO).
- 9 SUPORTE PARA PAPEL HIGIÊNICO, EM ABS INSTALADO A 100CM NA FAIXA DE ALCANCE (80 A 120CM DO PISO ACABADO).
- 10 SUPORTE PARA PAPEL HIGIÊNICO, ROLO DE 300 A 400, EM ABS, INSTALADO A 100CM NA FAIXA DE ALCANCE (ENTRE 80 A 120CM DO PISO ACABADO) E NO ALINHAMENTO COM A BACIA SANITÁRIA.
- 11 VÁLVULA DE DESCARGA COM CORPO EM LATÃO FUNDIDO, ACIONAMENTO HIDRÁULICO, REGISTRO INTEGRADO PARA REGULAR OU FECHAR A VAZÃO DE ÁGUA, NA BÍTOLA DE 1 1/2", ACABAMENTO DE LATÃO FUNDIDO COM PAREDES ESPESAS, REVESTIMENTO CROMADO, ACIONAMENTO COM ALAVANCA, INSTALADA A 100CM DO PISO ACABADO, A DEPENDER DO MODELO ESCOLHIDO.
- 12 BOTÃO DE ACIONAMENTO DO ALARME SONORO E VISUAL, INSTALADO A 40CM DO PISO.
- 13 LIXEIRA INOX COM TAMPA BASCULANTE, CAPACIDADE MÍNIMA 20 LITROS, ACABAMENTO POLIDO.
- 14 CABIDE DE PAREDE, ACABAMENTO CROMADO, SEM PARAFUSOS A MOSTRA, INSTALADO A 15CM DO PISO.
- 15 ESPELHO DE CRISTAL INCOLOR COM BORDA POLIDA E FIXAÇÃO POR BOTES "FRANCESES" METÁLICOS CROMADOS, INSTALADO A 90CM DO PISO ACABADO.
- 16 LAVATÓRIO COM COLUNA SUSPENSA, EM LOUÇA BRANCA, INSTALADO A 80CM DO PISO.
- 17 TAMPO DE GRANITO (100X55CM), RODA TAMPO COM H=10CM, CANTO COM RAIO DE 20CM, E SAIA COM 7CM, INSTALADO A 80CM DO PISO, COM VÃO LIVRE INFERIOR DE NO MÍNIMO 73CM DO PISO, COM 1 CUBA DE LOUÇA BRANCA PARA EMBUTIR OVAL, COM DIMENSÃO MÍNIMA DE 30CM, SIFÃO RÍGIDO METÁLICO CROMADO COM COPO.
- 18 DISPENSADOR PARA SABONETE LÍQUIDO DE MESA, ACABAMENTO CROMADO DE ALTA RESISTÊNCIA A CORRÓSÃO, ACIONAMENTO HIDROMECÂNICO, RESERVATÓRIO COM CAPACIDADE DE 1,00 LITRO, INSTALADO NO TAMPO DE GRANITO.

REVISÃO	DESCRIÇÃO	DATA	DESENHO
REV01	EMISSÃO INICIAL	23/02/2020	BRUNO
REV02	OFÍCIO SEI 1513443/2020	23/04/2020	BRUNO
REV03	OFÍCIO SEI 8220435/2020	09/05/2020	BRUNO
REV04	OFÍCIO SEI 8647935/2020	18/06/2020	BRUNO
REV05	OFÍCIO SEI 7288181/2020	01/10/2020	BRUNO
REV06	OFÍCIO SEI 7288186/2020	20/11/2020	BRUNO

APROVAÇÕES

PROPRIETÁRIO	MUNICÍPIO DE JOINVILLE 83.169.623/0001-10	RESPONSÁVEL TÉCNICO	BRUNO FRANCISCO KONS KONS:06155477965 CREA/SC 143928-1
--------------	--	---------------------	--

**EQUIPE TÉCNICA DA EMPRESA**

**BRUNO FRANCISCO KONS**  
ENGENHEIRO CIVIL  
CREA/SC 143928-1

**DOUGLAS VILL**  
ENGENHEIRO CIVIL  
CREA/SC 113627-2

**TARCÍSIO NONES**  
ENGENHEIRO ELETRICISTA  
CREA/SC 131475-4

**LARISSA WITTE**  
ARQUITETA E URBANISTA  
CAU/SC 89628-4

PROPRIETÁRIO	MUNICÍPIO DE JOINVILLE	RESPONSÁVEL TÉCNICO	BRUNO FRANCISCO KONS
ENDEREÇO	RUA PARATI, 590 - NOVA BRASÍLIA, JOINVILLE - SC, CEP 89213-200	Nº ABT	7353683-07353732-5
EDIFICAÇÃO	ESCOLA MUNICIPAL PROFESSOR JOSÉ MOTTA PIRES	TP CONTRATO	659/2019
PROJETO	ARQUITETÔNICO	ARQUIVO	Join-Motta-Pires - Arq - R06
CONTÍDUO	ELEVAÇÕES E DETALHES SANITÁRIOS	ETAPA	EXECUTIVO
		ESCALA	INDICADA
		FOLHA	ARQ06/07



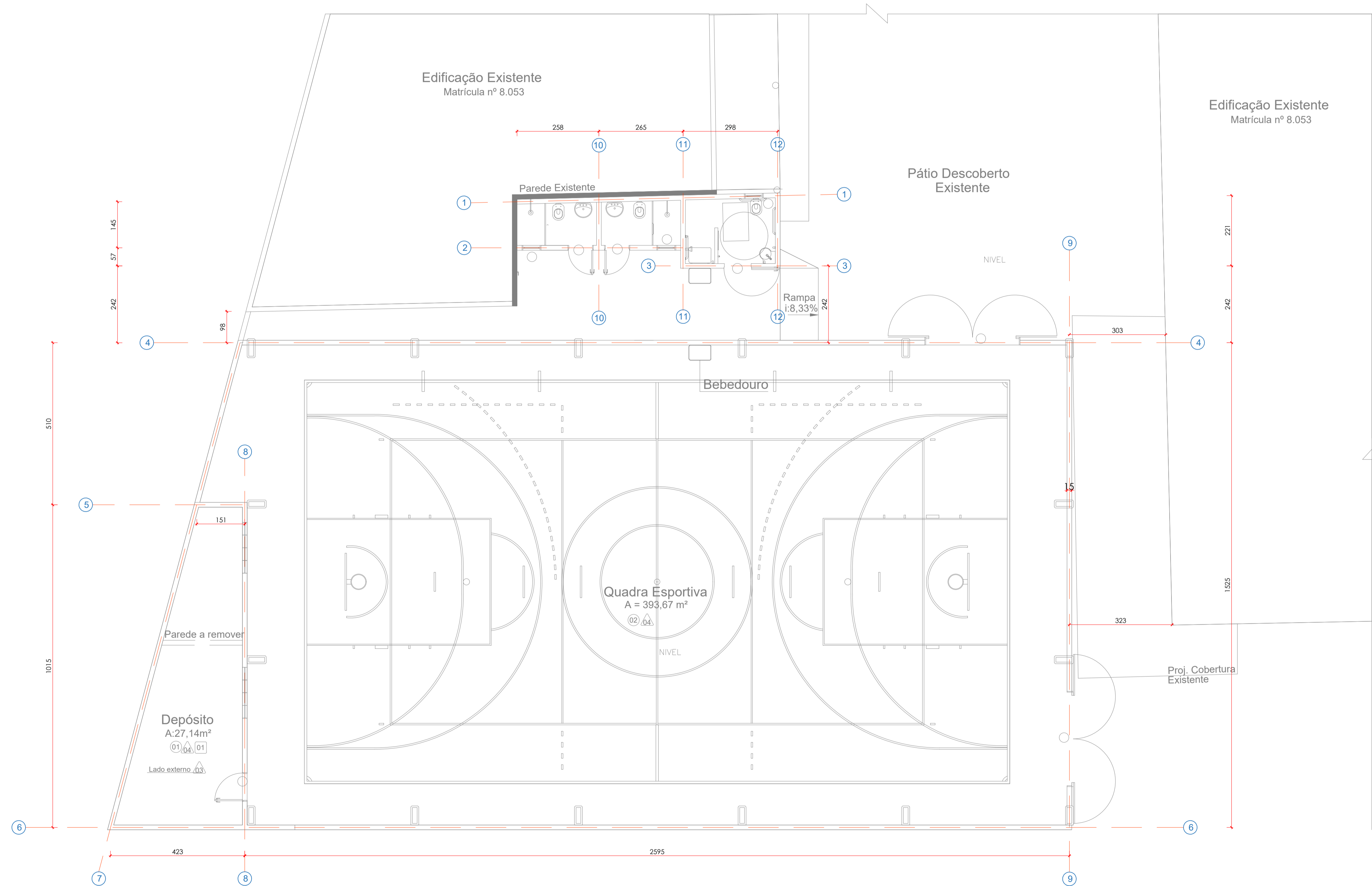

REVISÃO	DESCRIÇÃO	DATA	DESENHO
REV01	EMISSÃO INICIAL	23/02/2020	BRUNO
REV02	OFÍCIO SEI 6134402020	23/04/2020	BRUNO
REV03	OFÍCIO SEI 62244332020	09/05/2020	BRUNO
REV04	OFÍCIO SEI 66479332020	18/08/2020	BRUNO
REV05	OFÍCIO SEI 72861812020	01/10/2020	BRUNO
REV06	OFÍCIO SEI 77381962020	20/11/2020	BRUNO

PROPRIETÁRIO	RESPONSÁVEL TÉCNICO
MUNICÍPIO DE JOINVILLE 83.169.623/0001-10	BRUNO FRANCISCO KONS ENGENHEIRO CIVIL CREA/SC 143928-1

EQUIPE TÉCNICA DA EMPRESA
BRUNO FRANCISCO KONS ENGENHEIRO CIVIL CREA/SC 143928-1
DOUGLAS VILL ENGENHEIRO CIVIL CREA/SC 131497-4
TARCÍSIO NONES ENGENHEIRO ELETRICISTA CREA/SC 131497-4
LARISSA WITTE ARQUITETA E URBANISTA CAU/SC 89628-4

PROPRIETÁRIO	MUNICÍPIO DE JOINVILLE		
ENDEREÇO	RUA PARATI, 590 - NOVA BRASÍLIA, JOINVILLE - SC, CEP 89213-200		
EDIFICAÇÃO	ESCOLA MUNICIPAL PROFESSOR JOSÉ MOTTA PIRES	Nº ABT	7353683-07353732-5
		TP CONTRATO	659/2019
PROJETO	ARQUITETÔNICO	ARQUIVO	João Motta Pires - Arq. - R06
		ETAPA	EXECUTIVO
CONTÍDUO	PLANTA DE EIXO	ESCALA	INDICADA
		FOLHA	AGOSTO/2020
			ARQ07/07

MVK ENGENHARIA E CONSTRUÇÕES EIRELI | CREA nº 144807-6 | CAU nº 43791-1 | CNPJ 26.204.926/0001-26  
RUA CAMPOS NOVOS, 208 - GARCIA, BLUMENAU/SC | CEP 89.022-080 | Fone: (47) 3041-3020 | contato@mvkengenharia.com.br