

Rua Tóquio

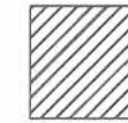
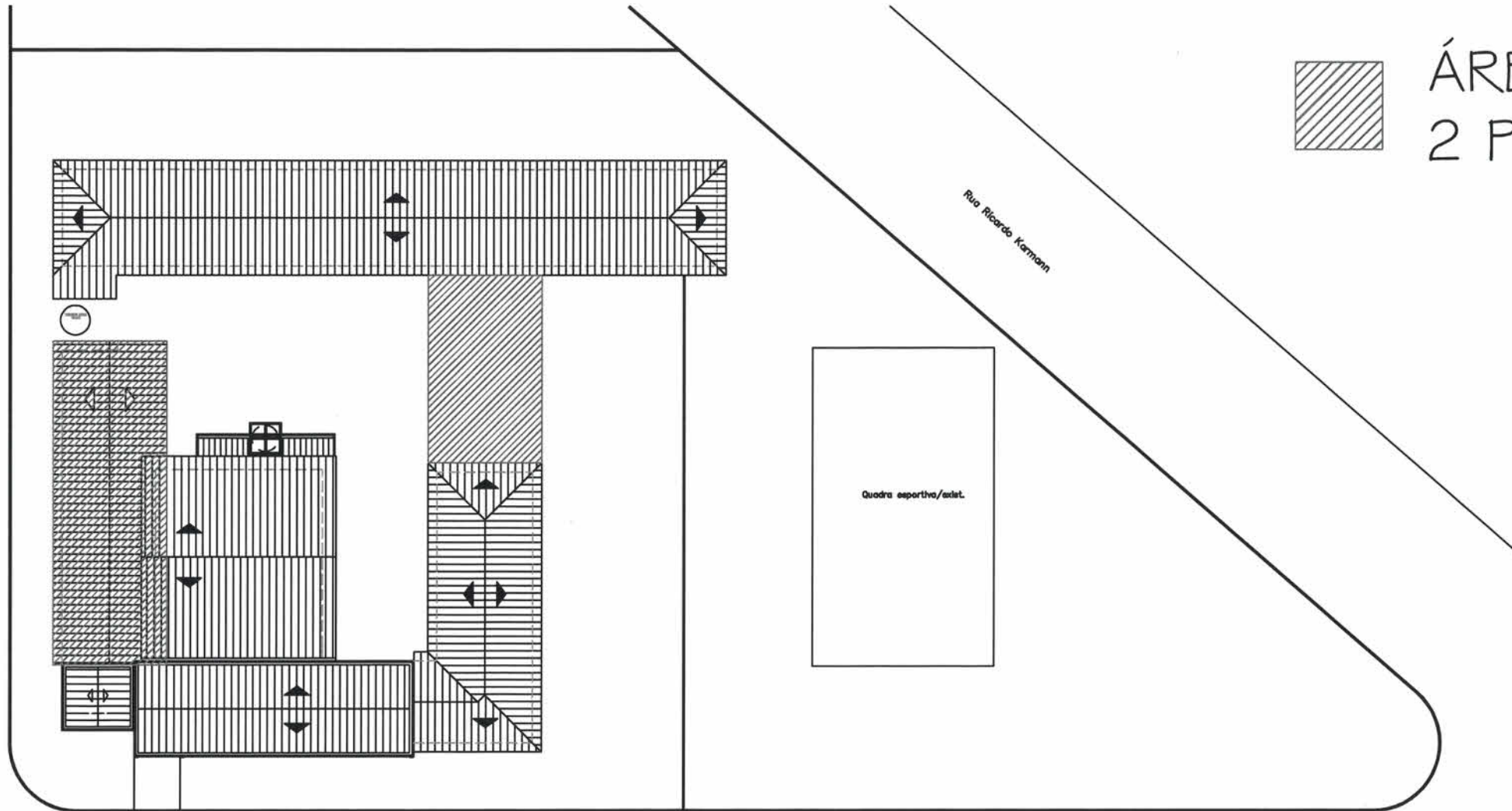

ÁREA À AMPLIAR:  
2 PAVIMENTOS

Quadra esportiva/exist.

Rua Coronel Camacho

UNIDADE ESCOLAR EM PADRE VALENTE SIMIONI  
 ÁREA À REFORMAR: 3.747,71M<sup>2</sup>  
 ÁREA A AMPLIAR: 1252,15M<sup>2</sup>  
 ÁREA TOTAL: 4999,86M<sup>2</sup>  
 ÁREA DO TERRENO: 8.227,00M<sup>2</sup>

SECRETARIA DE EDUCAÇÃO Rua Itajaí, 390 - Centro Joinville / SC - CEP 89.201-090 Telefone: (47) 3431-3000 Fax: (47) 3433-1122 Email: educacao@joinville.sc.gov.br www.joinville.sc.gov.br	PROJETO ARQUITETÔNICO Requerente: Secretaria de Educação	Nome da Obra / Endereço: E. M. PADRE VALENTE SIMIONI R. Cel. Camacho, 130 - Iririú, Joinville - SC		Núm. Prancha: 01 / 01	
	Proprietário: Prefeitura Municipal de Joinville	Conteúdo: IMPLANTAÇÃO COM PREVISÃO PARA AMPLIAÇÃO			
	Autor: Eng. Rosane Mebs CREA/SC 040.682-9	Desenho: Zimmermann	Arq. Eletrônico: Modificação: 00	Data: 12/04/2019	Escala: indicada