



## Prefeitura de Joinville

### MEMORANDO SEI N° 0014198699/2022 - SES.UAF.ACM

Joinville, 06 de setembro de 2022.

À

SAP.LCT

**Assunto:** Análise Técnica - Pregão Eletrônico 343/2022

**Objeto:** Aquisição de fraldas descartáveis e absorventes higiênicos para atendimento da demanda da Secretaria Municipal da Saúde e Hospital São José.

Encaminhamos as análises técnicas das amostras apresentadas para os itens 2, 3, 6, 7, 8 e 14:

Item	Material/Serviço	Unid. medida	Fornecedor	Marca C.Net	PARECER
2	FRALDA DESCARTÁVEL ADULTO TAMANHO EXTRA GRANDE. INDICAÇÃO DE USO PARA PACIENTES COM FAIXA DE CINTURA DE 140 A 170 CM (ACEITA-SE VARIAÇÃO DE +/- 10 CM). FRALDA COM COMPOSIÇÃO INTERNA DE POLPA DE CELULOSE SUPERABSORVENTE CONTENDO FLOCOS DE GEL COMO SUBSTRATO, BARREIRA LATERAL ANTI-VAZAMENTO DE NO MÍNIMO 5CM, COM TRANSFER LAYER (TNT SPUN) PARA ABSORÇÃO E RETENÇÃO DE UMIDADE EM TODA A ÁREA INTERNA	Unidade	ALTERMED MATERIAL MEDICO HOSPITALAR LTDA	WF	CONFORME ANÁLISE TÉCNICA 0014196590, DURANTE A ANÁLISE DAS AMOSTRAS VERIFICOU-SE QUE "A FTA ADESIVA NÃO FIXA, O PLÁSTICO ARREBENTA FÁCIL, POUCO GEL, SÓ ABSORVE A PRIMEIRA URINA, VAZA NA ROUPA DO PACIENTE, E NOS LENÇÓIS." <b>AMOSTRA REPROVADA.</b>

(COBERTURA INTERNA DE FALSO TECIDO MICRO-PERFURADO). REVESTIMENTO DE FILME PLÁSTICO DO LADO EXTERNO QUE IMPEÇA VAZAMENTOS. CAMADA INTERNA E EXTERNA UNIFORMEMENTE SOBREPOSTAS, COM AS BORDAS UNIDAS ENTRE SI, EVITANDO SEU DESLOCAMENTO DURANTE O USO. COBERTURA DO LADO SUPERIOR, QUE PERMITA A PASSAGEM DE LÍQUIDO E ISOLE A UMIDADE DO CONJUNTO ABSORVENTE, ISOLANDO O CONTATO COM A PELE DO USUÁRIO. FRALDA COM NO MÍNIMO 3 FIOS ELÁSTICOS NAS LATERAIS, POSICIONADOS ENTRE O FILME E A COBERTURA FILTRANTE NA ÁREA DE CORTE ANATÔMICO, PARA UM MELHOR AJUSTE ENTRE AS PERNAS. NAS EXTREMIDADES DO FILME PLÁSTICO, FITAS ADESIVAS REPOSICIONÁVEIS GRUDA/DESGRUDA (QUE ABREM E FECHAM QUANTAS VEZES FOR NECESSÁRIO SEM ESTRAGAR A FRALDA), 2 DE CADA LADO, PERMITINDO A FIXAÇÃO DA FRALDA E O AJUSTE ADEQUADO À ANATOMIA DO USUÁRIO. CAPACIDADE DE ABSORÇÃO: FLUXO MÉDIO À INTENSO DE DIURESE. DEVE SER HIPOALERGÊNICA. A EMBALAGEM DEVE SER DE PLÁSTICO E RESISTENTE, COM ABERTURA MANUAL TRACEJADA E

	PICOTADA, CONTENDO DADOS DE IDENTIFICAÇÃO DO PRODUTO, LOTE, VALIDADE, ISENÇÃO/REG. M.S. EMBALAGEM CONTENDO DE 24 A 30 UNIDADES. VALIDADE MÍNIMA DE 2 ANOS A CONTAR DA DATA DA ENTREGA. - Cota 75%				
3	FRALDA DESCARTÁVEL ADULTO TAMANHO GRANDE. INDICAÇÃO DE USO PARA PACIENTES COM FAIXA DE CINTURA DE 110 A 150 CM (ACEITA-SE VARIAÇÃO DE +/- 10 CM). FRALDA COM COMPOSIÇÃO INTERNA DE POLPA DE CELULOSE SUPERABSORVENTE CONTENDO FLOCOS DE GEL COMO SUBSTRATO, BARREIRA LATERAL ANTI-VAZAMENTO DE NO MÍNIMO 5CM, COM TRANSFER LAYER (TNT SPUN) PARA ABSORÇÃO E RETENÇÃO DE UMIDADE EM TODA A ÁREA INTERNA (COBERTURA INTERNA DE FALSO TECIDO MICRO-PERFURADO). REVESTIMENTO DE FILME PLÁSTICO DO LADO EXTERNO QUE IMPEÇA VAZAMENTOS. CAMADA INTERNA E EXTERNA UNIFORMEMENTE SOBREPOSTAS, COM AS BORDAS UNIDAS ENTRE SI, EVITANDO SEU DESLOCAMENTO DURANTE O USO. COBERTURA DO LADO SUPERIOR, QUE PERMITA A PASSAGEM DE LÍQUIDO E ISOLE A UMIDADE DO CONJUNTO ABSORVENTE, ISOLANDO O CONTATO COM A PELE DO USUÁRIO. FRALDA COM	Unidade	SEBOLD COMERCIAL ATACADO DE PRODUTOS, ALIMENTOS E EQUIPAMENTOS LTDA	BIOFRAL CLASSIC	AMOSTRA APROVADA CONFORME SEI 0014194352

	<p>NO MÍNIMO 3 FIOS ELÁSTICOS NAS LATERAIS, POSICIONADOS ENTRE O FILME E A COBERTURA FILTRANTE NA ÁREA DE CORTE ANATÔMICO, PARA UM MELHOR AJUSTE ENTRE AS PERNAS. NAS EXTREMIDADES DO FILME PLÁSTICO, FITAS ADESIVAS REPOSICIONÁVEIS GRUDA/DESGRUDA (QUE ABREM E FECHAM QUANTAS VEZES FOR NECESSÁRIO SEM ESTRAGAR A FRALDA), 2 DE CADA LADO, PERMITINDO A FIXAÇÃO DA FRALDA E O AJUSTE ADEQUADO À ANATOMIA DO USUÁRIO. CAPACIDADE DE ABSORÇÃO: FLUXO MÉDIO À INTENSO DE DIURESE. DEVE SER HIPOALERGÊNICA. A EMBALAGEM DEVE SER DE PLÁSTICO E RESISTENTE, COM ABERTURA MANUAL TRACEJADA E PICOTADA, CONTENDO DADOS DE IDENTIFICAÇÃO DO PRODUTO, LOTE, VALIDADE, ISENÇÃO/REG. M.S. EMBALAGEM CONTENDO DE 24 A 30 UNIDADES. VALIDADE MÍNIMA DE 2 ANOS A CONTAR DA DATA DA ENTREGA. - Cota 25%</p>				
6	<p>FRALDA DESCARTÁVEL ADULTO TAMANHO MÉDIO INDICAÇÃO DE USO PARA PACIENTES COM FAIXA DE CINTURA DE 70 A 120 CM (ACEITA-SE VARIAÇÃO DE +/- 10 CM). FRALDA COM COMPOSIÇÃO INTERNA DE POLPA DE CELULOSE SUPERABSORVENTE</p>	Unidade	<p>ALTERMED MATERIAL MEDICO HOSPITALAR LTDA</p>	WF	<p>CONFORME ANÁLISE TÉCNICA 0014196948, DURANTE O USO DA FRALDA, VERIFICOU-SE LEVE REAÇÃO DERMATOLÓGICA, PROVOCADA PELA BAIXA ABSORÇÃO DO PRODUTO. VERIFICOU-SE TAMBÉM QUE A CAMADA</p>

CONTENDO FLOCOS DE GEL COMO SUBSTRATO, BARREIRA LATERAL ANTI-VAZAMENTO DE NO MÍNIMO 5 CM, COM TRANSFER LAYER (TNT SPUN) PARA ABSORÇÃO E RETENÇÃO DE UMIDADE EM TODA A ÁREA INTERNA (COBERTURA INTERNA DE FALSO TECIDO MICRO-PERFURADO). REVESTIMENTO DE FILME PLÁSTICO DO LADO EXTERNO OPOSTO QUE IMPEÇA VAZAMENTOS. CAMADA INTERNA E EXTERNA UNIFORMEMENTE SOBREPOSTAS, COM AS BORDAS UNIDAS ENTRE SI, EVITANDO SEU DESLOCAMENTO DURANTE O USO. COBERTURA DO LADO SUPERIOR, QUE PERMITA A PASSAGEM DE LÍQUIDO E ISOLE A UMIDADE DO CONJUNTO ABSORVENTE, ISOLANDO O CONTATO COM A PELE DO USUÁRIO. FRALDA COM NO MÍNIMO 3 FIOS ELÁSTICOS NAS LATERAIS, POSICIONADOS ENTRE O FILME E A COBERTURA FILTRANTE NA ÁREA DE CORTE ANATÔMICO, PARA UM MELHOR AJUSTE ENTRE AS PERNAS. NAS EXTREMIDADES DO FILME PLÁSTICO, FITAS ADESIVAS REPOSICIONÁVEIS GRUDA/DESGRUDA (QUE ABREM E FECHAM QUANTAS VEZES FOR NECESSÁRIO SEM ESTRAGAR A FRALDA), 2 DE CADA LADO, PERMITINDO A FIXAÇÃO DA FRALDA E O AJUSTE ADEQUADO À ANATOMIA DO USUÁRIO.

SEMELHANTE A GEL, UTILIZADO PARA ABSORÇÃO, APRESENTOU ELEVADA DEFORMAÇÃO EM SEU INTERIOR, APESAR DE O PACIENTE TER PRODUZIDO QUANTIDADE INFERIOR DE URINA AO QUE COSTUMA APRESENTAR. AINDA FOI APONTADO QUE EM DUAS UTILIZAÇÕES DO PRODUTO, HOUVE REGISTRO DE VAZAMENTOS PELAS LATERAIS DO PRODUTO. **AMOSTRA REPROVADA.**

	<p>CAPACIDADE DE ABSORÇÃO: FLUXO MÉDIO À INTENSO DE DIURESE. DEVE SER HIPOALERGÊNICA. A EMBALAGEM DEVE SER DE PLÁSTICO E RESISTENTE, COM ABERTURA MANUAL TRACEJADA E PICOTADA, CONTENDO DADOS DE IDENTIFICAÇÃO DO PRODUTO, LOTE, VALIDADE, ISENÇÃO/REG. M.S. EMBALAGEM CONTENDO DE 24 A 30 UNIDADES. VALIDADE MÍNIMA DE 2 ANOS A CONTAR DA DATA DA ENTREGA. - Cota 75%</p>				
7	<p>FRALDA DESCARTÁVEL ADULTO TAMANHO PEQUENO INDICAÇÃO DE USO PARA PACIENTES COM CINTURA DE 100 CM (NO MÍNIMO). FRALDA COM COMPOSIÇÃO INTERNA DE POLPA DE CELULOSE SUPERABSORVENTE CONTENDO FLOCOS DE GEL COMO SUBSTRATO, BARREIRA LATERAL ANTI-VAZAMENTO DE NO MÍNIMO 5 CM, COM TRANSFER LAYER (TNT SPUN) PARA ABSORÇÃO E RETENÇÃO DE UMIDADE EM TODA A ÁREA INTERNA (COBERTURA INTERNA DE FALSO TECIDO MICRO-PERFURADO). REVESTIMENTO DE FILME PLÁSTICO DO LADO EXTERNO QUE IMPEÇA VAZAMENTOS. CAMADA INTERNA E EXTERNA UNIFORMEMENTE SOBREPOSTAS, COM AS BORDAS UNIDAS ENTRE SI, EVITANDO SEU DESLOCAMENTO DURANTE O USO. COBERTURA DO LADO</p>	Unidade	<p>SEBOLD COMERCIAL ATACADO DE PRODUTOS, ALIMENTOS E EQUIPAMENTOS LTDA</p>	<p>BIOFRAL CLASSIC</p>	<p>AMOSTRA APROVADA CONFORME SEI 0014194323</p>

	<p>SUPERIOR, QUE PERMITA A PASSAGEM DE LÍQUIDO E ISOLE A UMIDADE DO CONJUNTO ABSORVENTE, ISOLANDO O CONTATO COM A PELE DO USUÁRIO. FRALDA COM NO MÍNIMO 3 FIOS ELÁSTICOS NAS LATERAIS, POSICIONADOS ENTRE O FILME E A COBERTURA FILTRANTE NA ÁREA DE CORTE ANATÔMICO, PARA UM MELHOR AJUSTE ENTRE AS PERNAS. NAS EXTREMIDADES DO FILME PLÁSTICO, FITAS ADESIVAS REPOSICIONÁVEIS GRUDA/DESGRUDA (QUE ABREM E FECHAM QUANTAS VEZES FOR NECESSÁRIO SEM ESTRAGAR A FRALDA), 2 DE CADA LADO, PERMITINDO A FIXAÇÃO DA FRALDA E O AJUSTE ADEQUADO À ANATOMIA DO USUÁRIO. CAPACIDADE DE ABSORÇÃO: FLUXO MÉDIO À INTENSO DE DIURESE. DEVE SER HIPOALERGÊNICA. A EMBALAGEM DEVE SER DE PLÁSTICO E RESISTENTE, COM ABERTURA MANUAL TRACEJADA E PICOTADA, CONTENDO DADOS DE IDENTIFICAÇÃO DO PRODUTO, LOTE, VALIDADE, ISENÇÃO/REG. M.S. EMBALAGEM CONTENDO DE 24 A 30 UNIDADES. VALIDADE MÍNIMA DE 2 ANOS A CONTAR DA DATA DA ENTREGA. - Cota 25%</p>				
8	FRALDA DESCARTÁVEL ADULTO TAMANHO PEQUENO INDICAÇÃO DE USO	Unidade	ALTERMED MATERIAL MEDICO	WF	CONFORME ANÁLISE TÉCNICA 0014196553, DURANTE O USO DA FRALDA,

PARA PACIENTES COM CINTURA DE 100 CM (NO MÍNIMO). FRALDA COM COMPOSIÇÃO INTERNA DE POLPA DE CELULOSE SUPERABSORVENTE CONTENDO FLOCOS DE GEL COMO SUBSTRATO, BARREIRA LATERAL ANTI-VAZAMENTO DE NO MÍNIMO 5 CM, COM TRANSFER LAYER (TNT SPUN) PARA ABSORÇÃO E RETENÇÃO DE UMIDADE EM TODA A ÁREA INTERNA (COBERTURA INTERNA DE FALSO TECIDO MICRO-PERFURADO). REVESTIMENTO DE FILME PLÁSTICO DO LADO EXTERNO QUE IMPEÇA VAZAMENTOS. CAMADA INTERNA E EXTERNA UNIFORMEMENTE SOBREPOSTAS, COM AS BORDAS UNIDAS ENTRE SI, EVITANDO SEU DESLOCAMENTO DURANTE O USO. COBERTURA DO LADO SUPERIOR, QUE PERMITA A PASSAGEM DE LÍQUIDO E ISOLE A UMIDADE DO CONJUNTO ABSORVENTE, ISOLANDO O CONTATO COM A PELE DO USUÁRIO. FRALDA COM NO MÍNIMO 3 FIOS ELÁSTICOS NAS LATERAIS, POSICIONADOS ENTRE O FILME E A COBERTURA FILTRANTE NA ÁREA DE CORTE ANATÔMICO, PARA UM MELHOR AJUSTE ENTRE AS PERNAS. NAS EXTREMIDADES DO FILME PLÁSTICO, FITAS ADESIVAS REPOSICIONÁVEIS GRUDA/DESGRUDA (QUE ABREM E FECHAM QUANTAS VEZES FOR NECESSÁRIO SEM

HOSPITALAR LTDA

ANÁLISE TÉCNICA 0014196948, DURANTE O USO DA FRALDA, VERIFICOU-SE LEVE REAÇÃO DERMATOLÓGICA, PROVOCADA PELA BAIXA ABSORÇÃO DO PRODUTO. VERIFICOU-SE TAMBÉM QUE A CAMADA SEMELHANTE A GEL, UTILIZADO PARA ABSORÇÃO, APRESENTOU ELEVADA DEFORMAÇÃO EM SEU INTERIOR. HOUVE REGISTRO DE VAZAMENTOS PELAS LATERAIS DO PRODUTO. **AMOSTRA REPROVADA.**



<p>ESTRAGAR A FRALDA), 2 DE CADA LADO, PERMITINDO A FIXAÇÃO DA FRALDA E O AJUSTE ADEQUADO À ANATOMIA DO USUÁRIO. CAPACIDADE DE ABSORÇÃO: FLUXO MÉDIO À INTENSO DE DIURESE. DEVE SER HIPOALERGÊNICA. A EMBALAGEM DEVE SER DE PLÁSTICO E RESISTENTE, COM ABERTURA MANUAL TRACEJADA E PICOTADA, CONTENDO DADOS DE IDENTIFICAÇÃO DO PRODUTO, LOTE, VALIDADE, ISENÇÃO/REG. M.S. EMBALAGEM CONTENDO DE 24 A 30 UNIDADES. VALIDADE MÍNIMA DE 2 ANOS A CONTAR DA DATA DA ENTREGA. - Cota 75%</p>				
<p>14 20129 - Absorvente Higiênico Hospitalar Absorvente higienico com área de absorção entre 24 cm a 29 cm X 7 CM a 9 CM. Protetor externo impermeável; camada interna com gel. Faixa aderente inferior, não promover irritação dérmica. Possuir Acabamento Regular e seguro. embalagem em plastico resistente, com abertura manual fácil, contendo identificação do produto, validade e lote.</p>	<p>Unidade</p>	<p>TROIKA DISTRIBUICAO LTDA</p>	<p>INCONTINENSE</p>	<p>AMOSTRA APROVADA CONFORME SEI 0014115740</p>

Em atendimento a Convocação SAP.LCT (SEI nº 0014000410), informamos que as amostras para os itens 1, 5, 9, 10, 11, 12 e 13 não foram recebidas no prazo. Informamos que a amostra do item 4 foi encaminhada para análise e assim que finalizada, encaminharemos o parecer.

Atenciosamente,



(a), em 06/09/2022, às 14:37, conforme a Medida Provisória nº 2.200-2, de 24/08/2001, Decreto Federal nº8.539, de 08/10/2015 e o Decreto Municipal nº 21.863, de 30/01/2014.



A autenticidade do documento pode ser conferida no site <https://portalsei.joinville.sc.gov.br/> informando o código verificador **0014198699** e o código CRC **9F36582F**.

---

Rua Doutor João Colin, 2719 - Bairro Santo Antônio - CEP 89218-035 - Joinville - SC -  
[www.joinville.sc.gov.br](http://www.joinville.sc.gov.br)

---

22.0.110808-5

0014198699v9

## FORMULÁRIO PARECER TÉCNICO ANÁLISE DE AMOSTRA

Trata-se de análise técnica de material ofertado em Processo Licitatório

PREGÃO ELETRÔNICO: 343/2022

ITEM: 2

30174- FRALDA DESCARTÁVEL ADULTO TAMANHO EXTRA GRANDE. INDICAÇÃO DE USO PARA PACIENTES COM FAIXA DE CINTURA DE 140 A 170 CM (ACEITA-SE VARIAÇÃO DE +/- 10 CM). FRALDA COM COMPOSIÇÃO INTERNA DE POLPA DE CELULOSE SUPERABSORVENTE CONTENDO FLOCOS DE GEL COMO SUBSTRATO, BARREIRA LATERAL ANTI-VAZAMENTO DE NO MÍNIMO 5CM, COM TRANSFER LAYER (TNT SPUN) PARA ABSORÇÃO E RETENÇÃO DE UMIDADE EM TODA A ÁREA INTERNA (COBERTURA INTERNA DE FALSO TECIDO MICRO-PERFURADO). REVESTIMENTO DE FILME PLÁSTICO DO LADO EXTERNO QUE IMPEÇA VAZAMENTOS. CAMADA INTERNA E EXTERNA UNIFORMEMENTE SOBREPOSTAS, COM AS BORDAS UNIDAS ENTRE SI, EVITANDO SEU DESLOCAMENTO DURANTE O USO. COBERTURA DO LADO SUPERIOR, QUE PERMITA A PASSAGEM DE LÍQUIDO E ISOLE A UMIDADE DO CONJUNTO ABSORVENTE, ISOLANDO O CONTATO COM A PELE DO USUÁRIO. FRALDA COM NO MÍNIMO 3 FIOS ELÁSTICOS NAS LATERAIS, POSICIONADOS ENTRE O FILME E A COBERTURA FILTRANTE NA ÁREA DE CORTE ANATÔMICO, PARA UM MELHOR AJUSTE ENTRE AS PERNAS. NAS EXTREMIDADES DO FILME PLÁSTICO, FITAS ADESIVAS REPOSICIONÁVEIS GRUDA/DESGRUDA (QUE ABREM E FECHAM QUANTAS VEZES FOR NECESSÁRIO SEM ESTRAGAR A FRALDA), 2 DE CADA LADO, PERMITINDO A FIXAÇÃO DA FRALDA E O AJUSTE ADEQUADO À ANATOMIA DO USUÁRIO. CAPACIDADE DE ABSORÇÃO: FLUXO MÉDIO À INTENSO DE DIURESE. DEVE SER HIPOALERGÊNICA. A EMBALAGEM DEVE SER DE PLÁSTICO E RESISTENTE, COM ABERTURA MANUAL TRACEJADA E PICOTADA, CONTENDO DADOS DE IDENTIFICAÇÃO DO PRODUTO, LOTE, VALIDADE, ISENÇÃO/REG. M.S. EMBALAGEM CONTENDO DE 24 A 30 UNIDADES. VALIDADE MÍNIMA DE 2 ANOS A CONTAR DA DATA DA ENTREGA. - Cota 75%

FORNECEDOR: ALTERMED

MARCA: WF MASTER CONFORT

LOTE: 8405

REGISTRO (ANVISA):

QUANTIDADE RECEBIDA PARA ANÁLISE: 02 pacotes

### AVALIAÇÃO TÉCNICA

#### EMBALAGEM

Apontamentos: \_\_\_\_\_

( ) Adequada (X) Inadequada ( ) Não se aplica

#### ATENDIMENTO AO DESCRITIVO

Apontamentos: \_\_\_\_\_

( ) Adequada (X) Inadequada ( ) Não se aplica

#### FUNCIONALIDADE/ UTILIZAÇÃO PRÁTICA

Apontamentos: A fita adesiva não fixa, o plástico arrebenta fácil, pouco absorve, só a primeira urina, vazou no bolso do paciente, e nos luvas.

( ) Adequada (X) Inadequada ( ) Não se aplica

#### CONCLUSÃO

APROVA O PRODUTO: ( ) SIM (X) NÃO

JUSTIFICATIVA: Péssima qualidade, não atende a necessidade da paciente.

DATA: 02/09/22

ASSINATURA DO PROFISSIONAL/ CARIMBO

Sarah Spieker Jul.  
Enfermeira  
COREN/SC 204241

## FORMULÁRIO PARECER TÉCNICO ANÁLISE DE AMOSTRA

Trata-se de análise técnica de material ofertado em Processo Licitatório

PREGÃO ELETRÔNICO: 343/2022  
ITEM: 3

FRALDA DESCARTÁVEL ADULTO TAMANHO GRANDE. INDICAÇÃO DE USO PARA PACIENTES COM FAIXA DE CINTURA DE 110 A 150 CM (ACEITA-SE VARIAÇÃO DE +/- 10 CM). FRALDA COM COMPOSIÇÃO INTERNA DE POLPA DE CELULOSE SUPERABSORVENTE CONTENDO FLOCOS DE GEL COMO SUBSTRATO, BARREIRA LATERAL ANTI-VAZAMENTO DE NO MÍNIMO 5CM, COM TRANSFER LAYER (TNT SPUN) PARA ABSORÇÃO E RETENÇÃO DE UMIDADE EM TODA A ÁREA INTERNA (COBERTURA INTERNA DE FALSO TECIDO MICRO-PERFURADO). REVESTIMENTO DE FILME PLÁSTICO DO LADO EXTERNO QUE IMPEÇA VAZAMENTOS. CAMADA INTERNA E EXTERNA UNIFORMEMENTE SOBREPOSTAS, COM AS BORDAS UNIDAS ENTRE SI, EVITANDO SEU DESLOCAMENTO DURANTE O USO. COBERTURA DO LADO SUPERIOR, QUE PERMITA A PASSAGEM DE LÍQUIDO E ISOLE A UMIDADE DO CONJUNTO ABSORVENTE, ISOLANDO O CONTATO COM A PELE DO USUÁRIO. FRALDA COM NO MÍNIMO 3 FIOS ELÁSTICOS NAS LATERAIS, POSICIONADOS ENTRE O FILME E A COBERTURA FILTRANTE NA ÁREA DE CORTE ANATÔMICO, PARA UM MELHOR AJUSTE ENTRE AS PERNAS. NAS EXTREMIDADES DO FILME PLÁSTICO, FITAS ADESIVAS REPOSICIONÁVEIS GRUDA/DESGRUDA (QUE ABREM E FECHAM QUANTAS VEZES FOR NECESSÁRIO SEM ESTRAGAR A FRALDA), 2 DE CADA LADO, PERMITINDO A FIXAÇÃO DA FRALDA E O AJUSTE ADEQUADO À ANATOMIA DO USUÁRIO. CAPACIDADE DE ABSORÇÃO: FLUXO MÉDIO À INTENSO DE DIURESE. DEVE SER HIPOALERGÊNICA. A EMBALAGEM DEVE SER DE PLÁSTICO E RESISTENTE, COM ABERTURA MANUAL TRACEJADA E PICOTADA, CONTENDO DADOS DE IDENTIFICAÇÃO DO PRODUTO, LOTE, VALIDADE, ISENÇÃO/REG. M.S. EMBALAGEM CONTENDO DE 24 A 30 UNIDADES, VALIDADE MÍNIMA DE 2 ANOS A CONTAR DA DATA DA ENTREGA. - Cota 25%
FORNECEDOR: SEBOLD COMERCIAL ATACADO DE PRODUTOS, ALIMENTOS E EQUIPAMENTOS LTDA
MARCA: BIOFRAL CLASSIC
LOTE: 063084
REGISTRO (ANVISA): ISENTO
QUANTIDADE RECEBIDA PARA ANÁLISE: 02 pacotes

### AVALIAÇÃO TÉCNICA

#### EMBALAGEM

Apontamentos: Em anexo

Adequada ( ) Inadequada ( ) Não se aplica

#### ATENDIMENTO AO DESCRITIVO

Apontamentos: Em anexo

Adequada ( ) Inadequada ( ) Não se aplica

#### FUNCIONALIDADE/ UTILIZAÇÃO PRÁTICA

Apontamentos: Em anexo

Adequada ( ) Inadequada ( ) Não se aplica

#### CONCLUSÃO

APROVA O PRODUTO:  SIM ( ) NÃO

JUSTIFICATIVA: Em anexo

Tatiana C.S. Almeida

Enfermeira  
CRP 446093

DATA: 01/09/2022

ASSINATURA DO PROFISSIONAL/ CARIMBO



**Relatório técnico que ateste a qualidade de fraldas descartáveis  
fornecidas pela unidade de saúde do bairro Costa e Silva – Joinville**

Joinville, 31 de agosto de 2022

A/c Sra. Ana Paula / CAME

**1. OBJETO DO RELATÓRIO:**

Utilização de modelo de fralda descartável, compostas por amostragem, entregue em domicílio em favor de Roseli, representante do Lar Pedaco do Céu, no bairro Costa e Silva, cidade de Joinville, Santa Catarina.

A amostra de fraldas que compõem o item 3 de pregão eletrônico elencado sob número 343/2022, cujo fornecimento é de responsabilidade da empresa Sebold. A marca do produto é Biofral Classic, inscrito com o lote número 063084. As fraldas foram entregues em embalagem lacrada.

PREGÃO ELETRÔNICO: 343/2022

ITEM: 3

FRALDA DESCARTÁVEL ADULTO TAMANHO GRANDE. INDICAÇÃO DE USO PARA PACIENTES COM FAIXA DE CINTURA DE 110 A 150 CM (ACEITA-SE VARIAÇÃO DE +/- 10 CM). FRALDA COM COMPOSIÇÃO INTERNA DE POLPA DE CELULOSE SUPERABSORVENTE CONTENDO FLOCOS DE GEL COMO SUBSTRATO, BARREIRA LATERAL ANTI-VAZAMENTO DE NO MÍNIMO 5CM, COM TRANSFER LAYER (TNT SPUN) PARA ABSORÇÃO E RETENÇÃO DE UMIDADE EM TODA A ÁREA INTERNA (COBERTURA INTERNA DE FALSO TECIDO MICRO-PERFURADO). REVESTIMENTO DE FILME PLÁSTICO DO LADO EXTERNO QUE IMPEÇA VAZAMENTOS. CAMADA INTERNA E EXTERNA UNIFORMEMENTE SOBREPOSTAS, COM AS BORDAS UNIDAS ENTRE SI, EVITANDO SEU DESLOCAMENTO DURANTE O USO. COBERTURA DO LADO SUPERIOR, QUE PERMITA A PASSAGEM DE LÍQUIDO E ISOLE A UMIDADE DO CONJUNTO ABSORVENTE, ISOLANDO O CONTATO COM A PELE DO USUÁRIO. FRALDA COM NO MÍNIMO 3 FIOS ELÁSTICOS NAS LATERAIS, POSICIONADOS ENTRE O FILME E A COBERTURA FILTRANTE NA ÁREA DE CORTE ANATÔMICO, PARA UM MELHOR AJUSTE ENTRE AS PERNAS. NAS EXTREMIDADES DO FILME PLÁSTICO, FITAS ADESIVAS REPOSICIONÁVEIS GRUDA/DESGRUDA (QUE ABREM E FECHAM QUANTAS VEZES FOR NECESSÁRIO SEM ESTRAGAR A FRALDA), 2 DE CADA LADO, PERMITINDO A FIXAÇÃO DA FRALDA E O AJUSTE ADEQUADO À ANATOMIA DO USUÁRIO. CAPACIDADE DE ABSORÇÃO: FLUXO MÉDIO À INTENSO DE DIURESE. DEVE SER HIPOALERGÊNICA. A EMBALAGEM DEVE SER DE PLÁSTICO E RESISTENTE, COM ABERTURA MANUAL TRACEJADA E PICOTADA, CONTENDO DADOS DE IDENTIFICAÇÃO DO PRODUTO, LOTE, VALIDADE, ISENÇÃO/REG. M.S. EMBALAGEM CONTENDO DE 24 A 30 UNIDADES. VALIDADE MÍNIMA DE 2 ANOS A CONTAR DA DATA DA ENTREGA. - Cota 25%
FORNECEDOR: SEBOLD COMERCIAL ATACADO DE PRODUTOS, ALIMENTOS E EQUIPAMENTOS LTDA
MARCA: BIOFRAL CLASSIC
LOTE: 063084
REGISTRO (ANVISA): ISENTO
QUANTIDADE RECEBIDA PARA ANÁLISE: 03 unidades

*Especificação do primeiro lote avaliado, segundo pregão eletrônico.*

**2. FINALIDADE DO RELATÓRIO:**

O presente relatório possui como objetivo avaliar a qualidade do produto sob a ótica consumerista, determinado através de uso prático do produto supramencionado, observando não apenas os requisitos técnicos informados no documento destacado, mas da observância das características e consequências do uso dos produtos.

### **3. GRAU DE FUNDAMENTAÇÃO E PRECISÃO:**

Para o presente relatório, foram avaliadas as condições físicas do produto antes, durante e após a sua utilização, com o objetivo de detectar imperfeições na qualidade, como costura tamanho, processo de absorção, processos alérgico e estado do produto após a utilização, considerando a veracidade das informações elencadas no processo de pregão.

### **4. RESULTADO DA AVALIAÇÃO E DATA DE REFERÊNCIA:**

De acordo com resultados obtidos durante a utilização do referido produto entre os dias 29 e 31 de agosto de 2022, a instituição atendida **RECOMENDA** a aquisição do mesmo para o fornecimento público realizado pela rede municipal de saúde.

Segundo relatos testemunhais e documentais obtidos através de fotografias, o aludido produto possui duplo adesivo fixador, o que facilita o manuseio e manutenção de uso., muitas vezes necessários para pacientes que utilizam sondas urinárias.

Após a utilização da fralda, não houve registro de reação dermatológica, devido a alta absorção do produto.

Destaca-se o fato de que a qualidade deste é superior ao esperado quanto ao plástico utilizado em sua base.

Após o uso, verificou-se que a camada semelhante a gel utilizado para absorção, não apresentou elevada deformação em seu interior, apesar de o paciente ter produzido quantidade superior de urina ao que costuma apresentar.

Em utilizações do produto, não houve registro de vazamentos pelas laterais do produto, além deste demonstrar ter anatomia satisfatória para a sua utilização.

Considerando que as fraldas satisfazem as necessidades de contenção de dejetos fecais e urinários, **RECOMENDA-SE** novas contratações do referido produto.



## FORMULÁRIO PARECER TÉCNICO ANÁLISE DE AMOSTRA

Trata-se de análise técnica de material ofertado em Processo Licitatório

PREGÃO ELETRÔNICO: 343/2022

ITEM: 6

30176 - FRALDA DESCARTÁVEL ADULTO TAMANHO MÉDIO INDICAÇÃO DE USO PARA PACIENTES COM FAIXA DE CINTURA DE 70 A 120 CM (ACEITA-SE VARIAÇÃO DE +/- 10 CM). FRALDA COM COMPOSIÇÃO INTERNA DE POLPA DE CELULOSE SUPERABSORVENTE CONTENDO FLOCOS DE GEL COMO SUBSTRATO, BARREIRA LATERAL ANTI-VAZAMENTO DE NO MÍNIMO 5 CM, COM TRANSFER LAYER (TNT SPUN) PARA ABSORÇÃO E RETENÇÃO DE UMIDADE EM TODA A ÁREA INTERNA (COBERTURA INTERNA DE FALSO TECIDO MICRO-PERFURADO). REVESTIMENTO DE FILME PLÁSTICO DO LADO EXTERNO OPOSTO QUE IMPEÇA VAZAMENTOS. CAMADA INTERNA E EXTERNA UNIFORMEMENTE SOBREPOSTAS, COM AS BORDAS UNIDAS ENTRE SI, EVITANDO SEU DESLOCAMENTO DURANTE O USO. COBERTURA DO LADO SUPERIOR, QUE PERMITA A PASSAGEM DE LÍQUIDO E ISOLE A UMIDADE DO CONJUNTO ABSORVENTE, ISOLANDO O CONTATO COM A PELE DO USUÁRIO. FRALDA COM NO MÍNIMO 3 FIOS ELÁSTICOS NAS LATERAIS, POSICIONADOS ENTRE O FILME E A COBERTURA FILTRANTE NA ÁREA DE CORTE ANATÔMICO, PARA UM MELHOR AJUSTE ENTRE AS PERNAS. NAS EXTREMIDADES DO FILME PLÁSTICO, FITAS ADESIVAS REPOSICIONÁVEIS GRUDA/DESGRUDA (QUE ABREM E FECHAM QUANTAS VEZES FOR NECESSÁRIO SEM ESTRAGAR A FRALDA), 2 DE CADA LADO, PERMITINDO A FIXAÇÃO DA FRALDA E O AJUSTE ADEQUADO À ANATOMIA DO USUÁRIO. CAPACIDADE DE ABSORÇÃO: FLUXO MÉDIO À INTENSO DE DIURESE. DEVE SER HIPOALERGÊNICA. A EMBALAGEM DEVE SER DE PLÁSTICO E RESISTENTE, COM ABERTURA MANUAL TRACEJADA E PICOTADA, CONTENDO DADOS DE IDENTIFICAÇÃO DO PRODUTO, LOTE, VALIDADE, ISENÇÃO/REG. M.S. EMBALAGEM CONTENDO DE 24 A 30 UNIDADES. VALIDADE MÍNIMA DE 2 ANOS A CONTAR DA DATA DA ENTREGA. - Cota 75%

FORNECEDOR: ALTERMED

MARCA: WF MASTER CONFORT

LOTE: 6407

REGISTRO (ANVISA):

QUANTIDADE RECEBIDA PARA ANÁLISE: 02 pacotes

### AVALIAÇÃO TÉCNICA

#### EMBALAGEM

Apontamentos: Em anexo

Adequada ( ) Inadequada ( ) Não se aplica

#### ATENDIMENTO AO DESCRITIVO

Apontamentos: Em anexo

( ) Adequada  Inadequada ( ) Não se aplica

#### FUNCIONALIDADE/ UTILIZAÇÃO PRÁTICA

Apontamentos: Em anexo

( ) Adequada  Inadequada ( ) Não se aplica

#### CONCLUSÃO

APROVA O PRODUTO: ( ) SIM  NÃO

JUSTIFICATIVA: Em anexo

DATA: 01/09/2022

Tatiana C.S. Almeida  
Em anexo  
ASSINATURA DO PROFISSIONAL/ CARIMBO



**Relatório técnico que ateste a qualidade de fraldas descartáveis  
fornecidas pela unidade de saúde do bairro Costa e Silva – Joinville**

Joinville, 31 de agosto de 2022

A/c Sra. Ana Paula / CAME

**1. OBJETO DO RELATÓRIO:**

Utilização de modelo de fralda descartável, compostas por único lote, entregue em domicílio em favor de Ricardo Meures, domiciliado no bairro Costa e Silva, cidade de Joinville, estado de Santa Catarina.

O primeiro lote trata-se de fraldas que compõem o item 6 de pregão eletrônico elencado sob número 343/2022, tratando-se do item 6, cujo fornecimento é de responsabilidade da empresa Altermed. A marca do produto é WF Master Comfort, inscrito com o lote número 6407. As fraldas foram entregues em embalagem lacrada, contendo 30 unidades.

PREGÃO ELETRÔNICO: 343/2022

ITEM: 6

30177 - FRALDA DESCARTÁVEL ADULTO TAMANHO PEQUENO INDICAÇÃO DE USO PARA PACIENTES COM CINTURA DE 100 CM (NO MÍNIMO). FRALDA COM COMPOSIÇÃO INTERNA DE POLPA DE CELULOSE SUPERABSORVENTE CONTENDO FLOCOS DE GEL COMO SUBSTRATO, BARREIRA LATERAL ANTI-VAZAMENTO DE NO MÍNIMO 5 CM, COM TRANSFER LAYER (TNT SPUN) PARA ABSORÇÃO E RETENÇÃO DE UMIDADE EM TODA A ÁREA INTERNA (COBERTURA INTERNA DE FALSO TECIDO MICRO-PERFURADO). REVESTIMENTO DE FILME PLÁSTICO DO LADO EXTERNO QUE IMPEÇA VAZAMENTOS. CAMADA INTERNA E EXTERNA UNIFORMEMENTE SOBREPOSTAS, COM AS BORDAS UNIDAS ENTRE SI, EVITANDO SEU DESLOCAMENTO DURANTE O USO. COBERTURA DO LADO SUPERIOR, QUE PERMITA A PASSAGEM DE LÍQUIDO E ISOLE A UMIDADE DO CONJUNTO ABSORVENTE, ISOLANDO O CONTATO COM A PELE DO USUÁRIO. FRALDA COM NO MÍNIMO 3 FIOS ELÁSTICOS NAS LATERAIS, POSICIONADOS ENTRE O FILME E A COBERTURA FILTRANTE NA ÁREA DE CORTE ANATÔMICO, PARA UM MELHOR AJUSTE ENTRE AS PERNAS. NAS EXTREMIDADES DO FILME PLÁSTICO, FITAS ADESIVAS REPOSICIONÁVEIS GRUDA/DESGRUDA (QUE ABREM E FECHAM QUANTAS VEZES FOR NECESSÁRIO SEM ESTRAGAR A FRALDA), 2 DE CADA LADO, PERMITINDO A FIXAÇÃO DA FRALDA E O AJUSTE ADEQUADO À ANATOMIA DO USUÁRIO. CAPACIDADE DE ABSORÇÃO: FLUXO MÉDIO A INTENSO DE DIURESE. DEVE SER HIPOALERGÊNICA. A EMBALAGEM DEVE SER DE PLÁSTICO E RESISTENTE, COM ABERTURA MANUAL TRACEJADA E PICOTADA, CONTENDO DADOS DE IDENTIFICAÇÃO DO PRODUTO, LOTE, VALIDADE, ISENÇÃO/REG. M.S. EMBALAGEM CONTENDO DE 24 A 30 UNIDADES. VALIDADE MÍNIMA DE 2 ANOS A CONTAR DA DATA DA ENTREGA. - Cota 75%

Especificação do primeiro lote avaliado, segundo pregão eletrônico.



Produto entregue em embalagem de 30 unidades.

## **2. FINALIDADE DO RELATÓRIO:**

O presente relatório possui como objetivo avaliar a qualidade do produto sob a ótica consumerista, determinado através de uso prático do produto supramencionado, observando não apenas os requisitos técnicos informados no documento destacado, mas da observância das características e consequências do uso dos produtos.

## **3. GRAU DE FUNDAMENTAÇÃO E PRECISÃO:**

Para o presente relatório, foram avaliadas as condições físicas do produto antes, durante e após a sua utilização, com o objetivo de detectar imperfeições na qualidade, como costura tamanho, processo de absorção, processos alérgico e estado do produto após a utilização, considerando a veracidade das informações elencadas no processo de pregão.

## **4. RESULTADO DA AVALIAÇÃO E DATA DE REFERÊNCIA:**

De acordo com resultados obtidos durante a utilização do referido produto entre os dias 29 e 31 de agosto de 2022, o paciente atendido **NÃO RECOMENDA** a aquisição do mesmo para o fornecimento público realizado pela rede municipal de saúde.

Segundo relatos testemunhais e documentais obtidos através de fotografias, o aludido produto possui apenas um adesivo fixador, o que dificulta o manuseio e manutenção de uso.

Após a utilização da fralda, houve leve reação dermatológica, provocada pela baixa absorção do produto.

Destaca-se o fato de que a qualidade deste é inferior ao esperado quanto ao plástico utilizado em sua base.

Após o uso, verificou-se que a camada semelhante a gel, utilizado para absorção, apresentou elevada deformação em seu interior, apesar de o

paciente ter produzido quantidade de urina inferior ao que costuma apresentar.

Em duas utilizações do produto, houve registro de vazamentos pelas laterais do produto, além deste não demonstra ter anatomia satisfatória para a sua utilização. Ainda, observa-se que após a utilização deste produto, diversos fragmentos se acumularam na pele, que tiveram que ser retirados com uso de lenço umedecido.

Deve-se considerar ainda, que as fraldas não satisfazem as necessidades de contenção de dejetos fecais e urinários, razão pela qual, **NÃO RECOMENDA-SE** novas contratações do referido produto.



## FORMULÁRIO PARECER TÉCNICO ANÁLISE DE AMOSTRA

Trata-se de análise técnica de material ofertado em Processo Licitatório

PREGÃO ELETRÔNICO: 343/2022  
ITEM: 7

FRALDA DESCARTÁVEL ADULTO TAMANHO PEQUENO INDICAÇÃO DE USO PARA PACIENTES COM CINTURA DE 100 CM (NO MÍNIMO). FRALDA COM COMPOSIÇÃO INTERNA DE POLPA DE CELULOSE SUPERABSORVENTE CONTENDO FLOCOS DE GEL COMO SUBSTRATO, BARREIRA LATERAL ANTI-VAZAMENTO DE NO MÍNIMO 5 CM, COM TRANSFER LAYER (TNT SPUN) PARA ABSORÇÃO E RETENÇÃO DE UMIDADE EM TODA A ÁREA INTERNA (COBERTURA INTERNA DE FALSO TECIDO MICRO-PERFURADO). REVESTIMENTO DE FILME PLÁSTICO DO LADO EXTERNO QUE IMPEÇA VAZAMENTOS. CAMADA INTERNA E EXTERNA UNIFORMEMENTE SOBREPOSTAS, COM AS BORDAS UNIDAS ENTRE SI, EVITANDO SEU DESLOCAMENTO DURANTE O USO. COBERTURA DO LADO SUPERIOR, QUE PERMITA A PASSAGEM DE LÍQUIDO E ISOLE A UMIDADE DO CONJUNTO ABSORVENTE, ISOLANDO O CONTATO COM A PELE DO USUÁRIO. FRALDA COM NO MÍNIMO 3 FIOS ELÁSTICOS NAS LATERAIS, POSICIONADOS ENTRE O FILME E A COBERTURA FILTRANTE NA ÁREA DE CORTE ANATÔMICO, PARA UM MELHOR AJUSTE ENTRE AS PERNAS. NAS EXTREMIDADES DO FILME PLÁSTICO, FITAS ADESIVAS REPOSICIONÁVEIS GRUDA/DESGRUDA (QUE ABREM E FECHAM QUANTAS VEZES FOR NECESSÁRIO SEM ESTRAGAR A FRALDA), 2 DE CADA LADO, PERMITINDO A FIXAÇÃO DA FRALDA E O AJUSTE ADEQUADO À ANATOMIA DO USUÁRIO. CAPACIDADE DE ABSORÇÃO: FLUXO MÉDIO À INTENSO DE DIURESE. DEVE SER HIPOALERGÊNICA. A EMBALAGEM DEVE SER DE PLÁSTICO E RESISTENTE, COM ABERTURA MANUAL TRACEJADA E PICOTADA, CONTENDO DADOS DE IDENTIFICAÇÃO DO PRODUTO, LOTE, VALIDADE, ISENÇÃO/REG. M.S. EMBALAGEM CONTENDO DE 24 A 30 UNIDADES. VALIDADE MÍNIMA DE 2 ANOS A CONTAR DA DATA DA ENTREGA. - Cota 25%
FORNECEDOR: SEBOLD COMERCIAL ATACADO DE PRODUTOS, ALIMENTOS E EQUIPAMENTOS LTDA
MARCA: TENA CONFORT/
LOTE: 067301
REGISTRO (ANVISA): ISENTO
QUANTIDADE RECEBIDA PARA ANÁLISE: 02 pacotes

### AVALIAÇÃO TÉCNICA

#### EMBALAGEM

Apontamentos: Em anexo

Adequada ( ) Inadequada ( ) Não se aplica

#### ATENDIMENTO AO DESCRITIVO

Apontamentos: Em anexo

Adequada ( ) Inadequada ( ) Não se aplica

#### FUNCIONALIDADE/UTILIZAÇÃO PRÁTICA

Apontamentos: Em anexo

Adequada ( ) Inadequada ( ) Não se aplica

#### CONCLUSÃO

APROVA O PRODUTO:  SIM ( ) NÃO

JUSTIFICATIVA: Em anexo

DATA: 01/09/2022

Tatiana G.S. Almeida  
(Enfermeira)  
CPF: 044.401.193  
ASSINATURA DO PROFISSIONAL/ CARIMBO

**Relatório técnico que ateste a qualidade de fraldas descartáveis  
fornecidas pela unidade de saúde do bairro Costa e Silva – Joinville**

Joinville, 31 de agosto de 2022

A/c Sra. Ana Paula / CAME

**1. OBJETO DO RELATÓRIO:**

Utilização de modelo de fralda descartável, compostas por amostragem, entregue em domicílio em favor de Davi Brindermann, domiciliado na Rua Guilherme, 991, apto 103, bairro Costa e Silva, cidade de Joinville, estado de Santa Catarina.

A amostra de fraldas que compõem o item 7 de pregão eletrônico elencado sob número 343/2022, cujo fornecimento é de responsabilidade da empresa Sebold. A marca do produto é Tena Confort, inscrito com o lote número 067301. As fraldas foram entregues em embalagem lacrada.

PREGÃO ELETRÔNICO: 343/2022

ITEM: 7

FRALDA DESCARTÁVEL ADULTO TAMANHO PEQUENO INDICAÇÃO DE USO PARA PACIENTES COM CINTURA DE 100 CM (NO MÍNIMO). FRALDA COM COMPOSIÇÃO INTERNA DE POLPA DE CELULOSE SUPERABSORVENTE CONTENDO FLOCOS DE GEL COMO SUBSTRATO, BARREIRA LATERAL ANTI-VAZAMENTO DE NO MÍNIMO 5 CM, COM TRANSFER LAYER (TNT SPUN) PARA ABSORÇÃO E RETENÇÃO DE UMIDADE EM TODA A ÁREA INTERNA (COBERTURA INTERNA DE FALSO TECIDO MICRO-PERFURADO). REVESTIMENTO DE FILME PLÁSTICO DO LADO EXTERNO QUE IMPEÇA VAZAMENTOS. CAMADA INTERNA E EXTERNA UNIFORMEMENTE SOBREPOSTAS, COM AS BORDAS UNIDAS ENTRE SI, EVITANDO SEU DESLOCAMENTO DURANTE O USO. COBERTURA DO LADO SUPERIOR, QUE PERMITA A PASSAGEM DE LÍQUIDO E ISOLE A UMIDADE DO CONJUNTO ABSORVENTE, ISOLANDO O CONTATO COM A PELE DO USUÁRIO. FRALDA COM NO MÍNIMO 3 FIOS ELÁSTICOS NAS LATERAIS, POSICIONADOS ENTRE O FILME E A COBERTURA FILTRANTE NA ÁREA DE CORTE ANATÔMICO, PARA UM MELHOR AJUSTE ENTRE AS PERNAS. NAS EXTREMIDADES DO FILME PLÁSTICO, FITAS ADESIVAS REPOSICIONÁVEIS GRUDA/DESGRUDA (QUE ABREM E FECHAM QUANTAS VEZES FOR NECESSÁRIO SEM ESTRAGAR A FRALDA), 2 DE CADA LADO, PERMITINDO A FIXAÇÃO DA FRALDA E O AJUSTE ADEQUADO À ANATOMIA DO USUÁRIO. CAPACIDADE DE ABSORÇÃO: FLUXO MÉDIO À INTENSO DE DIURESE. DEVE SER HIPOALERGÊNICA. A EMBALAGEM DEVE SER DE PLÁSTICO E RESISTENTE, COM ABERTURA MANUAL TRACEJADA E PICOTADA, CONTENDO DADOS DE IDENTIFICAÇÃO DO PRODUTO, LOTE, VALIDADE, ISENÇÃO/REG. M.S. EMBALAGEM CONTENDO DE 24 A 30 UNIDADES, VALIDADE MÍNIMA DE 2 ANOS A CONTAR DA DATA DA ENTREGA. - Cota 25%
FORNECEDOR: SEBOLD COMERCIAL ATACADO DE PRODUTOS, ALIMENTOS E EQUIPAMENTOS LTDA
MARCA: TENA CONFORT/
LOTE: 067301
REGISTRO (ANVISA): ISENTO

*Especificação do primeiro lote avaliado, segundo pregão eletrônico.*

**2. FINALIDADE DO RELATÓRIO:**

O presente relatório possui como objetivo avaliar a qualidade do produto sob a ótica consumerista, determinado através de uso prático do produto supramencionado, observando não apenas os requisitos técnicos informados no documento destacado, mas da observância das características e consequências do uso dos produtos.



### 3. GRAU DE FUNDAMENTAÇÃO E PRECISÃO:

Para o presente relatório, foram avaliadas as condições físicas do produto antes, durante e após a sua utilização, com o objetivo de detectar imperfeições na qualidade, como costura tamanho, processo de absorção, processos alérgico e estado do produto após a utilização, considerando a veracidade das informações elencadas no processo de pregão.

### 4. RESULTADO DA AVALIAÇÃO E DATA DE REFERÊNCIA:

De acordo com resultados obtidos durante a utilização do referido produto entre os dias 29 e 31 de agosto de 2022, a responsável pela criança atendida **RECOMENDA** a aquisição do mesmo para o fornecimento público realizado pela rede municipal de saúde.

Segundo relatos testemunhais e documentais obtidos através de fotografias, o aludido produto possui duplo adesivo fixador, o que facilita o manuseio e manutenção de uso.

Após a utilização da fralda, não houve registro de reação dermatológica, devido a alta absorção do produto.

Destaca-se o fato de que a qualidade deste é superior ao esperado quanto ao plástico utilizado em sua base.

Após o uso, verificou-se que a camada semelhante a gel utilizado para absorção, não apresentou elevada deformação em seu interior, apesar de o paciente ter produzido quantidade superior de urina ao que costuma apresentar.

Em utilizações do produto, não houve registro de vazamentos pelas laterais do produto, além deste demonstrar ter anatomia satisfatória para a sua utilização.

Considerando que as fraldas satisfazem as necessidades de contenção de dejetos fecais e urinários, **RECOMENDA-SE** novas contratações do referido produto.

## FORMULÁRIO PARECER TÉCNICO ANÁLISE DE AMOSTRA

Trata-se de análise técnica de material ofertado em Processo Licitatório

PREGÃO ELETRÔNICO: 343/2022

ITEM: 8

30177 -FRALDA DESCARTÁVEL ADULTO TAMANHO PEQUENO INDICAÇÃO DE USO PARA PACIENTES COM CINTURA DE 100 CM (NO MÍNIMO). FRALDA COM COMPOSIÇÃO INTERNA DE POLPA DE CELULOSE SUPERABSORVENTE CONTENDO FLOCOS DE GEL COMO SUBSTRATO, BARREIRA LATERAL ANTI-VAZAMENTO DE NO MÍNIMO 5 CM, COM TRANSFER LAYER (TNT SPUN) PARA ABSORÇÃO E RETENÇÃO DE UMIDADE EM TODA A ÁREA INTERNA (COBERTURA INTERNA DE FALSO TECIDO MICRO-PERFURADO). REVESTIMENTO DE FILME PLÁSTICO DO LADO EXTERNO QUE IMPEÇA VAZAMENTOS. CAMADA INTERNA E EXTERNA UNIFORMEMENTE SOBREPOSTAS, COM AS BORDAS UNIDAS ENTRE SI, EVITANDO SEU DESLOCAMENTO DURANTE O USO. COBERTURA DO LADO SUPERIOR, QUE PERMITA A PASSAGEM DE LÍQUIDO E ISOLE A UMIDADE DO CONJUNTO ABSORVENTE, ISOLANDO O CONTATO COM A PELE DO USUÁRIO. FRALDA COM NO MÍNIMO 3 FIOS ELÁSTICOS NAS LATERAIS, POSICIONADOS ENTRE O FILME E A COBERTURA FILTRANTE NA ÁREA DE CORTE ANATÔMICO, PARA UM MELHOR AJUSTE ENTRE AS PERNAS. NAS EXTREMIDADES DO FILME PLÁSTICO, FITAS ADESIVAS REPOSICIONÁVEIS GRUDA/DESGRUDA (QUE ABREM E FECHAM QUANTAS VEZES FOR NECESSÁRIO SEM ESTRAGAR A FRALDA), 2 DE CADA LADO, PERMITINDO A FIXAÇÃO DA FRALDA E O AJUSTE ADEQUADO À ANATOMIA DO USUÁRIO. CAPACIDADE DE ABSORÇÃO: FLUXO MÉDIO À INTENSO DE DIURESE. DEVE SER HIPOALERGÊNICA. A EMBALAGEM DEVE SER DE PLÁSTICO E RESISTENTE, COM ABERTURA MANUAL TRACEJADA E PICOTADA, CONTENDO DADOS DE IDENTIFICAÇÃO DO PRODUTO, LOTE, VALIDADE, ISENÇÃO/REG. M.S. EMBALAGEM CONTENDO DE 24 A 30 UNIDADES. VALIDADE MÍNIMA DE 2 ANOS A CONTAR DA DATA DA ENTREGA.

FORNECEDOR: CIAMED – DISTRIBUIDORA DE MEDICAMENTOS LTDA

MARCA: POPFRAL

LOTE: 167

REGISTRO (ANVISA):

QUANTIDADE RECEBIDA PARA ANÁLISE: 02 PACOTES DE 30 UNIDADES

### AVALIAÇÃO TÉCNICA

#### EMBALAGEM

Apontamentos: \_\_\_\_\_

Adequada ( ) Inadequada ( ) Não se aplica

#### ATENDIMENTO AO DESCRITIVO

Apontamentos: *O edital exige indicação para pacotes com cintura de 100 cm no mínimo e a amostra apresentada atende cinturas de 40 a 80 cm.*

( ) Adequada (  ) Inadequada ( ) Não se aplica

#### FUNCIONALIDADE/ UTILIZAÇÃO PRÁTICA

Apontamentos: \_\_\_\_\_

( ) Adequada ( ) Inadequada ( ) Não se aplica

#### CONCLUSÃO

APROVA O PRODUTO: ( ) SIM (  ) NÃO

JUSTIFICATIVA: *NÃO ATENDE A FAIXA DE CINTURA exigida no edital*

DATA: *11/8/22*

ASSINATURA DO PROFISSIONAL/ CARIMBO

Secretaria de Saúde  
Ivosney João Leite Bueno

COREN/SC 178.626 - Matríc. 39.031



## FORMULÁRIO PARECER TÉCNICO ANÁLISE DE AMOSTRA

Trata-se de análise técnica de material ofertado em Processo Licitatório

PREGÃO ELETRÔNICO: 343/2022

ITEM: 8

30177 - FRALDA DESCARTÁVEL ADULTO TAMANHO PEQUENO INDICAÇÃO DE USO PARA PACIENTES COM CINTURA DE 100 CM (NO MÍNIMO). FRALDA COM COMPOSIÇÃO INTERNA DE POLPA DE CELULOSE SUPERABSORVENTE CONTENDO FLOCOS DE GEL COMO SUBSTRATO, BARREIRA LATERAL ANTI-VAZAMENTO DE NO MÍNIMO 5 CM, COM TRANSFER LAYER (TNT SPUN) PARA ABSORÇÃO E RETENÇÃO DE UMIDADE EM TODA A ÁREA INTERNA (COBERTURA INTERNA DE FALSO TECIDO MICRO-PERFURADO). REVESTIMENTO DE FILME PLÁSTICO DO LADO EXTERNO QUE IMPEÇA VAZAMENTOS. CAMADA INTERNA E EXTERNA UNIFORMEMENTE SOBREPOSTAS, COM AS BORDAS UNIDAS ENTRE SI, EVITANDO SEU DESLOCAMENTO DURANTE O USO. COBERTURA DO LADO SUPERIOR, QUE PERMITA A PASSAGEM DE LÍQUIDO E ISOLE A UMIDADE DO CONJUNTO ABSORVENTE, ISOLANDO O CONTATO COM A PELE DO USUÁRIO. FRALDA COM NO MÍNIMO 3 FIOS ELÁSTICOS NAS LATERAIS, POSICIONADOS ENTRE O FILME E A COBERTURA FILTRANTE NA ÁREA DE CORTE ANATÔMICO, PARA UM MELHOR AJUSTE ENTRE AS PERNAS. NAS EXTREMIDADES DO FILME PLÁSTICO, FITAS ADESIVAS REPOSICIONÁVEIS GRUDA/DESGRUDA (QUE ABREM E FECHAM QUANTAS VEZES FOR NECESSÁRIO SEM ESTRAGAR A FRALDA), 2 DE CADA LADO, PERMITINDO A FIXAÇÃO DA FRALDA E O AJUSTE ADEQUADO À ANATOMIA DO USUÁRIO. CAPACIDADE DE ABSORÇÃO: FLUXO MÉDIO À INTENSO DE DIURESE. DEVE SER HIPOALERGÊNICA. A EMBALAGEM DEVE SER DE PLÁSTICO E RESISTENTE, COM ABERTURA MANUAL TRACEJADA E PICOTADA, CONTENDO DADOS DE IDENTIFICAÇÃO DO PRODUTO, LOTE, VALIDADE, ISENÇÃO/REG. M.S. EMBALAGEM CONTENDO DE 24 A 30 UNIDADES. VALIDADE MÍNIMA DE 2 ANOS A CONTAR DA DATA DA ENTREGA. - Cota 75%

FORNECEDOR: ALTERMED

MARCA: WF MASTER CONFORT

LOTE: 5205

REGISTRO (ANVISA):

QUANTIDADE RECEBIDA PARA ANÁLISE: 02 pacotes

### AVALIAÇÃO TÉCNICA

#### EMBALAGEM

Apontamentos:

Com anexo

Adequada ( ) Inadequada ( ) Não se aplica

#### ATENDIMENTO AO DESCRITIVO

Apontamentos:

Com anexo

( ) Adequada  Inadequada ( ) Não se aplica

#### FUNCIONALIDADE/ UTILIZAÇÃO PRÁTICA

Apontamentos:

Com anexo

( ) Adequada  Inadequada ( ) Não se aplica

#### CONCLUSÃO

APROVA O PRODUTO: ( ) SIM  NÃO

JUSTIFICATIVA:

Com anexo

DATA:

01/05/2022

Tatiana C.S. Almeida

Enfermeira

COFEN 440093

ASSINATURA DO PROFISSIONAL/ CARIMBO

DE: PADRONIZAÇÃO

**Relatório técnico que ateste a qualidade de fraldas descartáveis  
fornecidas pela unidade de saúde do bairro Costa e Silva – Joinville**

Joinville, 31 de agosto de 2022

A/c Sra. Ana Paula / CAME

**1. OBJETO DO RELATÓRIO:**

Utilização de modelo de fralda descartável, compostas por único lote, entregue em domicílio em favor de Nathan Knopik Millet Brandão, morador da rua Juriti, número 91, bairro Costa e Silva, cidade de Joinville, Santa Catarina, ora representado por sua genitora, Valéria Knopik Millet Brandão, domiciliada no mesmo endereço.

O primeiro lote trata-se de fraldas que compõem o item 8 de pregão eletrônico elencado sob número 343/2022, tratando-se do item 8, cujo fornecimento é de responsabilidade da empresa Altermed. A marca do produto é WF Master Comfort, inscrito com o lote número 5205. As fraldas foram entregues em embalagem lacrada, contendo 30 unidades.

PREGÃO ELETRÔNICO: 343/2022  
ITEM: 8

30177 - FRALDA DESCARTÁVEL ADULTO TAMANHO PEQUENO INDICAÇÃO DE USO PARA PACIENTES COM CINTURA DE 100 CM (NO MÍNIMO). FRALDA COM COMPOSIÇÃO INTERNA DE POLPA DE CELULOSE SUPERABSORVENTE CONTENDO FLOCOS DE GEL COMO SUBSTRATO, BARREIRA LATERAL ANTI-VAZAMENTO DE NO MÍNIMO 5 CM, COM TRANSFER LAYER (TNT SPUN) PARA ABSORÇÃO E RETENÇÃO DE UMIDADE EM TODA A ÁREA INTERNA (COBERTURA INTERNA DE FALSO TECIDO MICRO-PERFURADO). REVESTIMENTO DE FILME PLÁSTICO DO LADO EXTERNO QUE IMPEÇA VAZAMENTOS. CAMADA INTERNA E EXTERNA UNIFORMEMENTE SOBREPOSTAS, COM AS BORDAS UNIDAS ENTRE SI, EVITANDO SEU DESLOCAMENTO DURANTE O USO. COBERTURA DO LADO SUPERIOR, QUE PERMITA A PASSAGEM DE LÍQUIDO E ISOLE A UMIDADE DO CONJUNTO ABSORVENTE, ISOLANDO O CONTATO COM A PELE DO USUÁRIO. FRALDA COM NO MÍNIMO 3 FIOS ELÁSTICOS NAS LATERAIS, POSICIONADOS ENTRE O FILME E A COBERTURA FILTRANTE NA ÁREA DE CORTE ANATÔMICO, PARA UM MELHOR AJUSTE ENTRE AS PERNAS. NAS EXTREMIDADES DO FILME PLÁSTICO, FITAS ADESIVAS REPOSICIONÁVEIS GRUDA/DEGRUDA (QUE ABREM E FECHAM QUANTAS VEZES FOR NECESSÁRIO SEM ESTRAGAR A FRALDA), 2 DE CADA LADO, PERMITINDO A FIXAÇÃO DA FRALDA E O AJUSTE ADEQUADO À ANATOMIA DO USUÁRIO. CAPACIDADE DE ABSORÇÃO: FLUXO MÉDIO À INTENSO DE DIURESE. DEVE SER HIPOALERGÊNICA. A EMBALAGEM DEVE SER DE PLÁSTICO E RESISTENTE, COM ABERTURA MANUAL TRAJEJADA E PICOTADA, CONTENDO DADOS DE IDENTIFICAÇÃO DO PRODUTO, LOTE, VALIDADE, ISENÇÃO/REG. M.S. EMBALAGEM CONTENDO DE 24 A 30 UNIDADES. VALIDADE MÍNIMA DE 2 ANOS A CONTAR DA DATA DA ENTREGA. - Cota 75%

*Especificação do primeiro lote avaliado, segundo pregão eletrônico.*



Produto entregue em embalagem de 30 unidades.

## 2. FINALIDADE DO RELATÓRIO:

O presente relatório possui como objetivo avaliar a qualidade do produto sob a ótica consumerista, determinado através de uso prático do produto supramencionado, observando não apenas os requisitos técnicos informados no documento destacado, mas da observância das características e conseqüências do uso dos produtos.

## 3. GRAU DE FUNDAMENTAÇÃO E PRECISÃO:

Para o presente relatório, foram avaliadas as condições físicas do produto antes, durante e após a sua utilização, com o objetivo de detectar imperfeições na qualidade, como costura tamanho, processo de absorção, processos alérgico e estado do produto após a utilização, considerando a veracidade das informações elencadas no processo de pregão.

## 4. RESULTADO DA AVALIAÇÃO E DATA DE REFERÊNCIA:

De acordo com resultados obtidos durante a utilização do referido produto entre os dias 29 e 31 de agosto de 2022, a responsável pela criança atendida **NÃO RECOMENDA** a aquisição do mesmo para o fornecimento público realizado pela rede municipal de saúde.

Segundo relatos testemunhais e documentais obtidos através de



fotografias, o aludido produto possui apenas um adesivo fixador, o que dificulta o manuseio e manutenção de uso, muitas vezes necessários para pacientes que utilizam sondas urinárias.

Após a utilização da fralda, houve leve reação dermatológica, provocada pela baixa absorção do produto.

Destaca-se o fato de que a qualidade deste é inferior ao esperado quanto ao plástico utilizado em sua base.

Após o uso, verificou-se que a camada semelhante a gel, utilizado para absorção, apresentou elevada deformação em seu interior, apesar do paciente ter produzido quantidade de urina inferior ao que costuma apresentar.

Em duas utilizações do produto, houve registro de vazamentos pelas laterais do produto, além deste não demonstra ter anatomia satisfatória para a sua utilização. Ainda, observa-se que após a utilização deste produto, diversos fragmentos se acumularam na pele da criança, que tiveram que ser retirados com uso de lenço umedecido.

Deve-se considerar ainda, que as fraldas são comercializadas para uso adulto, o que reforça a tese de que em demanda urinária maior, não satisfaz as necessidades de contenção de dejetos fecais e urinários, razão pela qual, **NÃO RECOMENDA-SE** novas contratações do referido produto.

## 5. ANEXOS:



(Figura 1) Deformações na camada interna revelam baixa absorção do material avaliado.

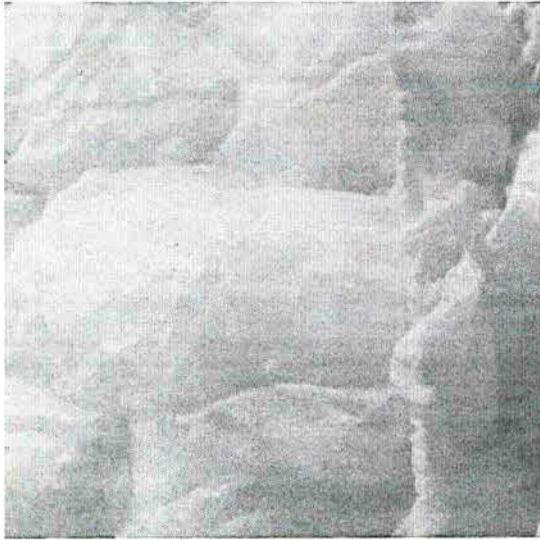

(Figura 2) Concentração da camada de absorção em único ponto revela a necessidade de reforço da matéria prima utilizada, incapaz de atender demandas de alto fluxo, como casos geriátrico.

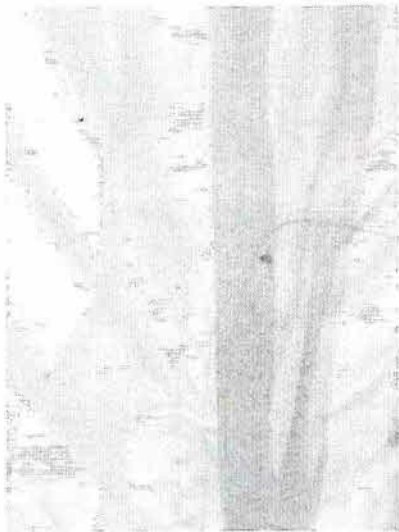

(Figura 3) Produtos não utilizados apresentam imperfeições em seu acabamento



(Figura 4) Imagem de alta resolução em produto não utilizado demonstra falta de uniformidade na distribuição de material absorvente.

## FORMULÁRIO PARECER TÉCNICO ANÁLISE DE AMOSTRA

Trata-se de análise técnica de material ofertado em Processo Licitatório

PREGÃO ELETRÔNICO: 343/2022

ITEM: 14

20129 - Absorvente Higiênico Hospitalar Absorvente higienico com área de absorção entre 24 cm a 29 cm X 7 CM a 9 CM. Protetor externo impermeável; camada interna com gel. Faixa aderente inferior, não promover irritação dérmica. Possuir Acabamento Regular e seguro. embalagem em plastico resistente, com abertura manual fácil, contendo identificação do produto, validade e lote.

FORNECEDOR: TROIKA DISTRIBUICAO LTDA

MARCA: INCONTINENCE

LOTE: 2206221015

REGISTRO (ANVISA):

QUANTIDADE RECEBIDA PARA ANÁLISE: 02 PACOTES COM 20 UNIDADES

### AVALIAÇÃO TÉCNICA

#### EMBALAGEM

Apontamentos: \_\_\_\_\_

Adequada ( ) Inadequada ( ) Não se aplica

#### ATENDIMENTO AO DESCRITIVO

Apontamentos: \_\_\_\_\_

Adequada ( ) Inadequada ( ) Não se aplica

#### FUNCIONALIDADE/ UTILIZAÇÃO PRÁTICA

Apontamentos: utilizado e funcionalidade ok  
para m adesivo pratica aderente  
chov.

Adequada  Inadequada ( ) Não se aplica

#### CONCLUSÃO

APROVA O PRODUTO:  SIM ( ) NÃO

JUSTIFICATIVA: material de acordo (com especificação),  
avaliação técnica realizada em 03/1,  
pacientes os mesmos em utilização  
satisfeitos com o produto, nem os  
provedores, além de adesivo.

DATA: 30/08/2022 radia gutte  
ASSINATURA DO PROFISSIONAL/ CARIMBO