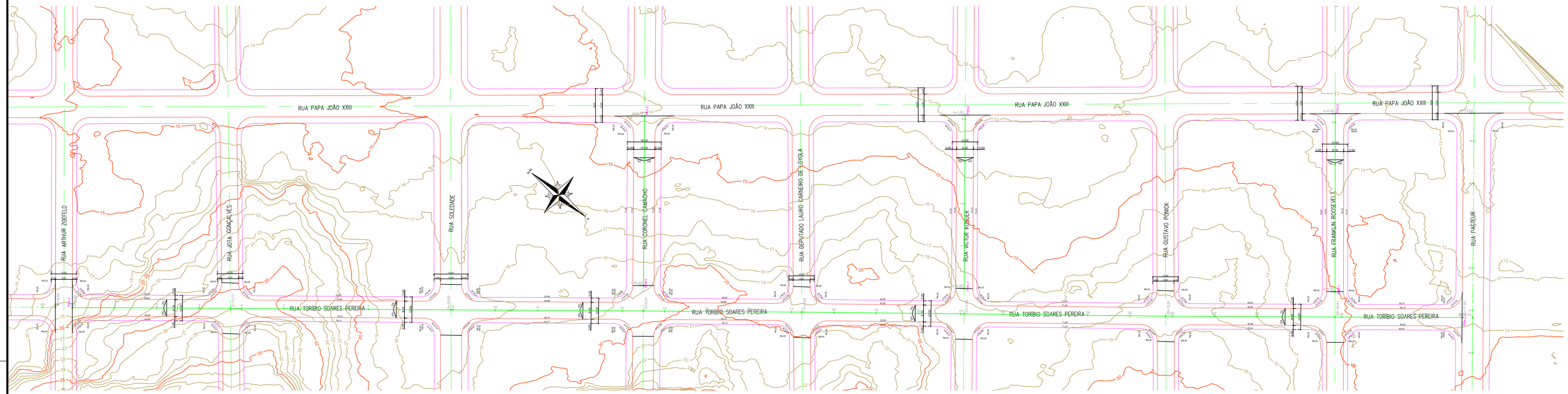

PLANTA
Escala 1:1.000

L O C A L I Z A Ç Ã O

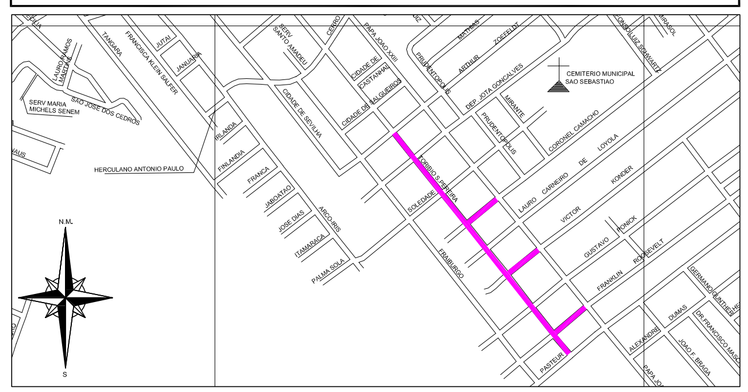

OBSERVAÇÕES:
- Projeção da Rua Conforme Sistema de Gestão Cadastral (PMJ - Consulta __/__/2014).
-Deverão ser utilizadas caixas de passagens nas ligações domiciliares e nas ligações das bocas de lobo somente com as redes de Ø40cm e redes de Ø60cm;
-Para a Elaboração do Estudo Técnico, foi utilizado a Restituição Aerofotogramétrica do Município de Joinville, elaborado no ano de 2007/2008. Sistema de Coordenadas: Datum Sirgas 2.000 - Projeção UTM 225. Cartas: 30-28; 30-29; 31-29; 31-30.

REV.	DATA	DESENHO	MODIFICAÇÃO	VERIFICAÇÃO	APROVAÇÃO
B			REVISÃO CADASTRAL		
A	25-07-16	L.C.B.	EMISSÃO INICIAL	J.S.	J.S.

PREFEITURA MUNICIPAL DE JOINVILLE

SECRETARIA DE INFRAESTRUTURA URBANA
UNIDADE DE BANCO DE PROJETOS

PROJETO:
GEOMÉTRICO

TÍTULO: PLANTA BAIXA
RUAS: TORÍBIO S. PEREIRA, FRANKLIN ROOSEVELT, VICTOR KONDER, CORONEL CAMACHO.

EMPRESA EXECUTORA DO ANTEPROJETO:
PMJ - SEINFRA - UBP

AUTOR:
ENGº JULIANO DE SANT' ANA
CREA Nº 049431-5

COORDENAÇÃO:

ESCALA: INDICADA

DESENHISTA: LUIZ CARLOS

CÓDIGO: UBP/MI/PE - VL/RF - 3675/16- A

DATA: 25/07/2016

FOLHA: 01/03

NOTA: PARA O CÓDIGO DO PROJETO DEFINE-SE:
1 grupo - Executora do projeto/Macrodrenagem ou Microdrenagem/ Projeto de engenharia ou como construído;
2 grupo - Bacia hidrográfica/Sub-bacia hidrográfica;
3 grupo - Número do projeto/ano da execução do projeto;
4 grupo - Revisão.

NOTA : Direitos autorais protegidos pela lei 5.988 de 14/12/73.
Vedada a reprodução, alteração, cópia, total ou parcial, sem autorização expressa do autor.

PAPEL RECICLÁVEL

Arquivo Projeto Geométrico Rua Coronel S. Pereira UBP (pdf/22x) Set 16 01/03/03 of pg. 1

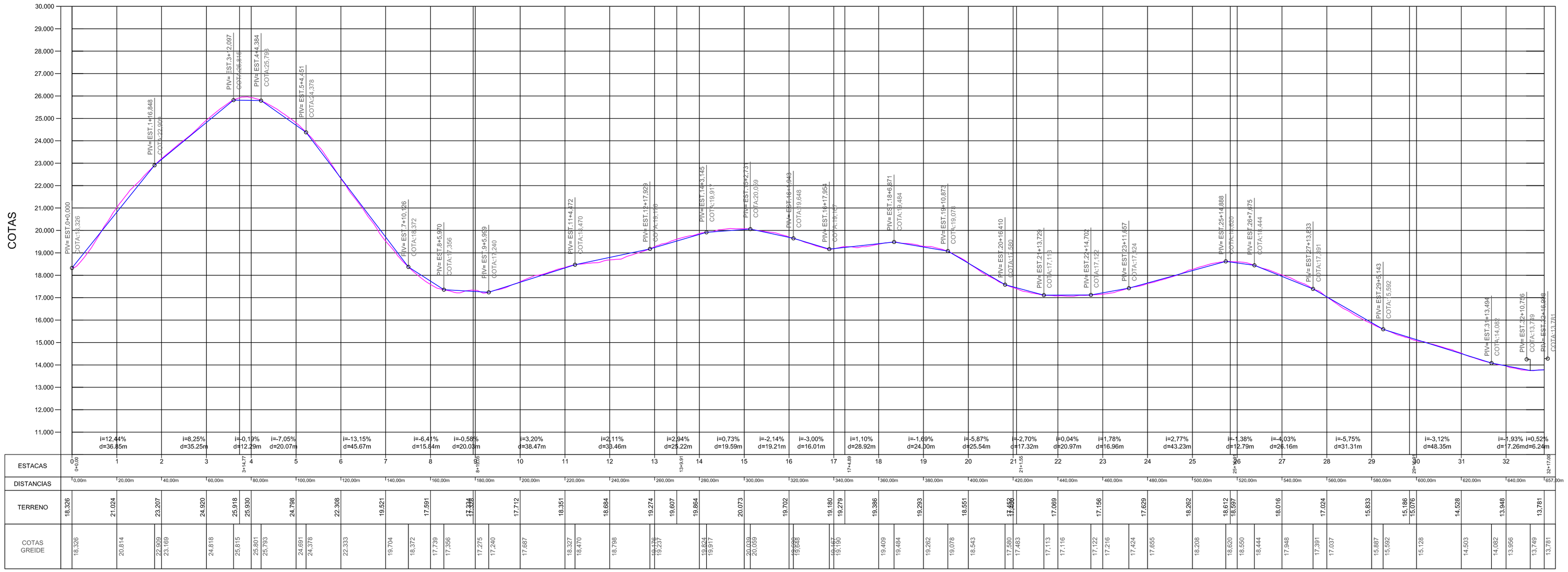

PERFIL LONGITUDINAL RUA TORÍBIO SOARES PEREIRA
Escala HORIZONTAL 1:1.000
Escala VERTICAL 1:100

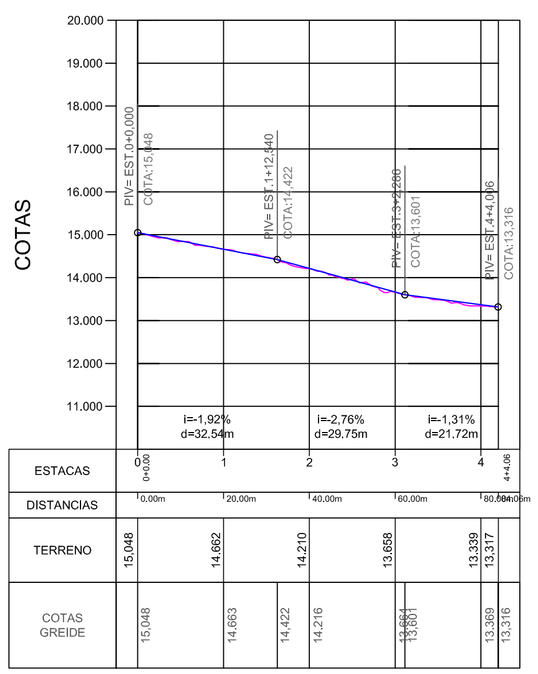

PERFIL LONGITUDINAL RUA FRANKLIN ROOSEVELT
Escala HORIZONTAL 1:1.000
Escala VERTICAL 1:100

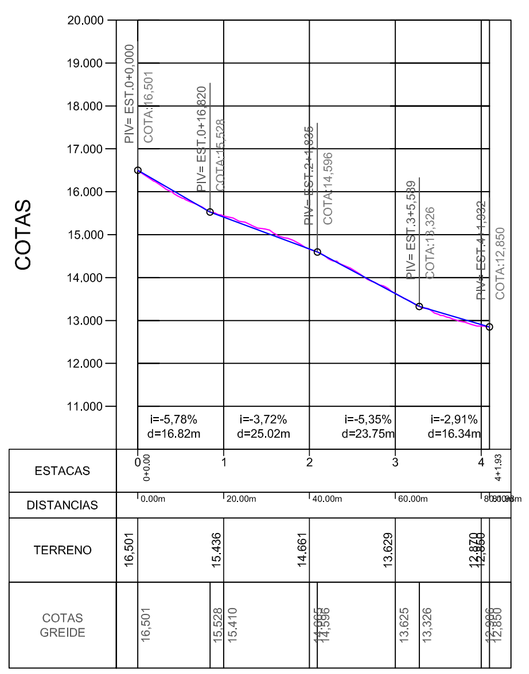

PERFIL LONGITUDINAL RUA VICTOR KONDER
Escala HORIZONTAL 1:1.000
Escala VERTICAL 1:100

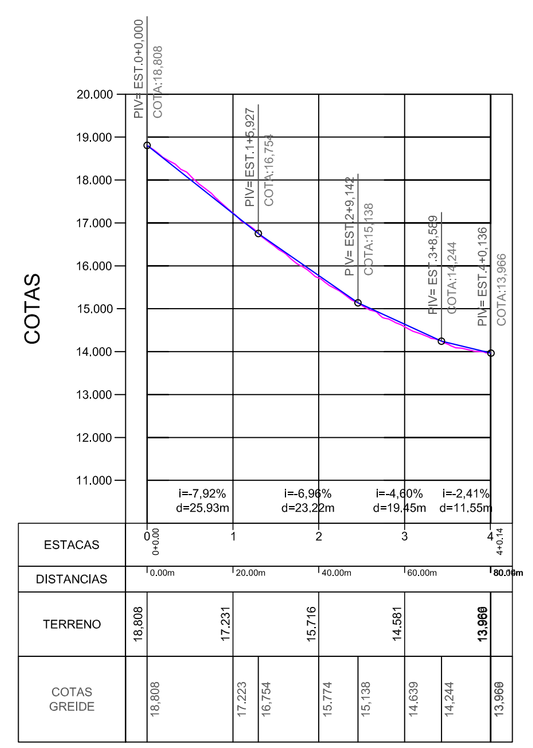

PERFIL LONGITUDINAL RUA CORONEL CAMACHO
Escala HORIZONTAL 1:1.000
Escala VERTICAL 1:100

OBSERVAÇÕES:
- Projeção da Rua Conforme Sistema de Gestão Cadastral (PMJ - Consulta __/__/2014)
-Deverão ser utilizadas caixas de passagens nas ligações domiciliares e nas ligações das bocas de lobo somente com as redes de Ø40cm e redes de Ø60cm;
-Para a Elaboração do Estudo Técnico, foi utilizado a Restituição Aerofotogramétrica do Município de Joinville, elaborado no ano de 2007/2008. Sistema de Coordenadas: Datum Sirgas 2.000 - Projeção UTM 22S. Cartas: 30-28; 30-29; 31-28; 31-30.

REV.	DATA	DESENHO	MODIFICAÇÃO	VERIFICAÇÃO	APROVAÇÃO
B			REVISÃO CADASTRAL		
A	25-07-16	L.C.B.	EMISSÃO INICIAL	J.S.	J.S.

PREFEITURA MUNICIPAL DE JOINVILLE

SECRETARIA DE INFRAESTRUTURA URBANA
UNIDADE DE BANCO DE PROJETOS

PROJETO: GEOMÉTRICO

TÍTULO: PERFIL LONGITUDINAL
RUAS: TORÍBIO S. PEREIRA, FRANKLIN ROOSEVELT, VICTOR KONDER, CORONEL CAMACHO.

EMPRESA EXECUTORA DO ANTEPROJETO: PMJ - SEINFRA - UBP

AUTOR: ENG°. JULIANO DE SANT' ANA
CREA Nº 049431-5

COORDENAÇÃO:

ESCALA: INDICADA

DESENHISTA: LUIZ CARLOS

CÓDIGO: UBP/MI/PE - VL/RF - 3675/16- A

DATA: 25/07/2016

FOLHA: 02/03

NOTA: PARA O CÓDIGO DO PROJETO DEFINE-SE:
1 grupo - Executora do projeto/Macrodrenagem ou Microdrenagem/ Projeto de engenharia ou como construído;
2 grupo - Bacia hidrográfica/Sub-bacia hidrográfica;
3 grupo - Número do projeto/ano da execução do projeto;
4 grupo - Revisão.

NOTA : Direitos autorais protegidos pela lei 5.988 de 14/12/73.
Vedada a reprodução, alteração, cópia, total ou parcial, sem autorização expressa do autor.

PAPEL RECICLÁVEL

Arquivo Projeto Geométrico Rua Coronel S. Pereira (0052/08) SEI 16.0.000035-5 / pg. 2

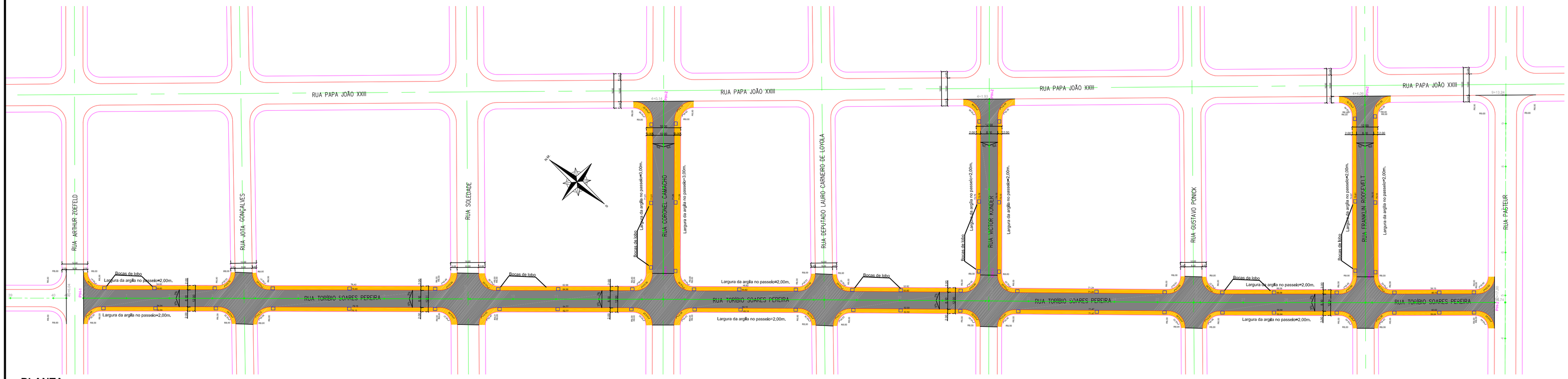

PLANTA
Escala 1:1.000

QUANTITATIVO - PAVIMENTAÇÃO - RUA TORÍBIO S. PEREIRA			
ITEM	DISCRIMINAÇÃO	QUANTIDADE	UNIDADE
01	Imprimação de base de pavimentação com emulsão CM-imprimação ou similar.	6.789,45	m^2
02	Pintura de ligação com emulsão RR-1C.	6.789,45	m^2
03	Fabricação e aplicação de CBUQ, CAP 50/70, inclusive transporte.	266,22	m^3
04	Guia (melo fio) concreto, moldado in loco com extrusora, 11cm base x 17cm altura.	1.340,08	m
05	Boca de lobo em passeio com tampa de concreto, 64 x 89 x 96cm - Padrão PMJ.	48	Unid.
06	Regularização de passeios laterais - Padrão PMJ.	2.639,75	m^2

QUANTITATIVO - PAVIMENTAÇÃO - RUA FRANKLIN ROOSEVELT			
ITEM	DISCRIMINAÇÃO	QUANTIDADE	UNIDADE
01	Imprimação de base de pavimentação com emulsão CM-imprimação ou similar.	718,16	m^2
02	Pintura de ligação com emulsão RR-1C.	718,16	m^2
03	Fabricação e aplicação de CBUQ, CAP 50/70, inclusive transporte.	27,97	m^3
04	Guia (meio fio) concreto, moldado in loco com extrusora, 11cm base x 17cm altura.	176,94	m
05	Boca de lobo em passeio com tampa de concreto, 64 x 89 x 96cm - Padrão PMJ.	06	Unid.
06	Regularização de passeios laterais - Padrão PMJ.	360,91	m^2

QUANTITATIVO - PAVIMENTAÇÃO - RUA VICTOR KONDER			
ITEM	DISCRIMINAÇÃO	QUANTIDADE	UNIDADE
01	Imprimação de base de pavimentação com emulsão CM-imprimação ou similar.	700,24	m^2
02	Pintura de ligação com emulsão RR-1C.	700,24	m^2
03	Fabricação e aplicação de CBUQ, CAP 50/70, inclusive transporte.	27,31	m^3
04	Guia (meio fio) concreto, moldado in loco com extrusora, 11cm base x 17cm altura.	172,99	m
05	Boca de lobo em passeio com tampa de concreto, 64 x 89 x 96cm - Padrão PMJ.	06	Unid.
06	Regularização de passeios laterais - Padrão PMJ.	351,64	m^2

QUANTITATIVO - PAVIMENTAÇÃO - RUA CORONEL CAMACHO			
ITEM	DISCRIMINAÇÃO	QUANTIDADE	UNIDADE
01	Imprimação de base de pavimentação com emulsão CM-imprimação ou similar.	853,51	m^2
02	Pintura de ligação com emulsão RR-1C.	853,51	m^2
03	Fabricação e aplicação de CBUQ, CAP 50/70, inclusive transporte.	33,44	m^3
04	Guia (meio fio) concreto, moldado in loco com extrusora, 11cm base x 17cm altura.	170,49	m
05	Boca de lobo em passeio com tampa de concreto, 64 x 89 x 96cm - Padrão PMJ.	06	Unid.
06	Regularização de passeios laterais - Padrão PMJ.	497,66	m^2

SEÇÃO TIPO DE PAVIMENTAÇÃO

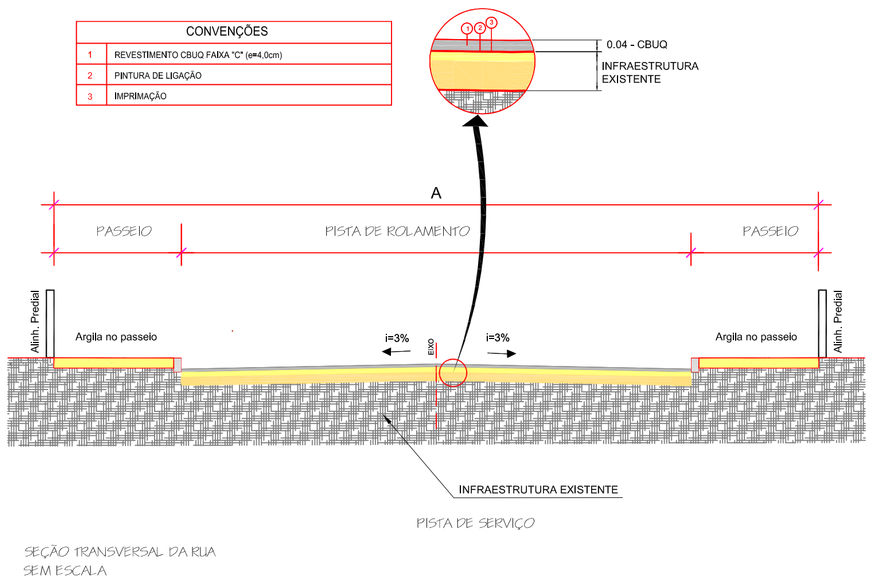

SEÇÃO TRANSVERSAL DA RUA
SEM ESCALA

A		
RUA 12 metros	RUA 16 metros	RUA 18 metros
Pista Rolam.=8,00m	Pista Rolam.=10,00m	Pista Rolam.=12,00m
Passeio=2,00m	Passeio=3,00m	Passeio=3,00m

Observação: ver medidas no projeto.

DETALHE BOCA DE LOBO NO PASSEIO

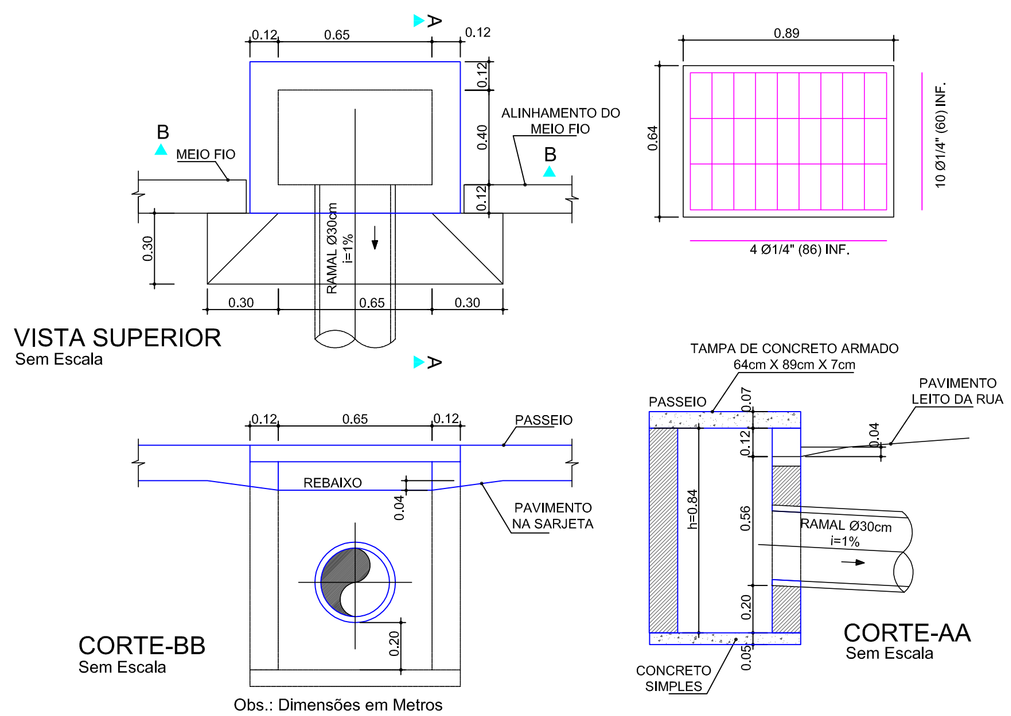

Obs.: Dimensões em Metros

L O C A L I Z A Ç Ã O

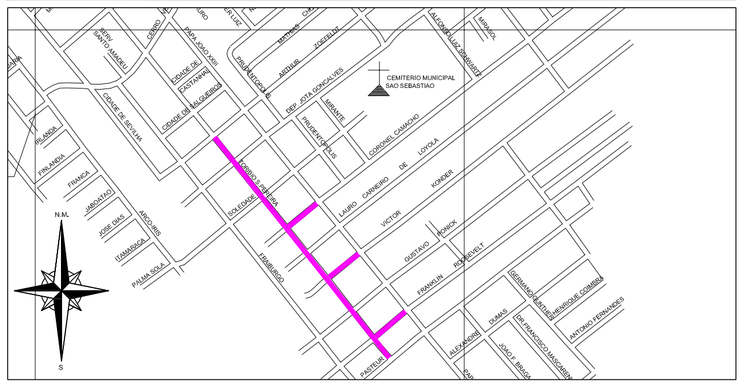

OBSERVAÇÕES:
- Projeção da Rua Conforme Sistema de Gestão Cadastral (PMJ - Consulta __/__/2014)
-Deverão ser utilizadas caixas de passagens nas ligações domiciliares e nas ligações das bocas de lobo somente com as redes de Ø40cm e redes de Ø60cm;
-Para a Elaboração do Estudo Técnico, foi utilizado a Restituição Aerofotogramétrica do Município de Joinville, elaborado no ano de 2007/2008. Sistema de Coordenadas: Datum Sirgas 2.000 - Projeção UTM 22S. Cartas: 30-28; 30-29; 31-29; 31-30.

REV.	DATA	DESENHO	MODIFICAÇÃO	VERIFICAÇÃO	APROVAÇÃO
B			REVISÃO CADASTRAL		
A	25-07-16	L.C.B.	EMISSÃO INICIAL	J.S.	J.S.

PREFEITURA MUNICIPAL DE JOINVILLE

SECRETARIA DE INFRAESTRUTURA URBANA
UNIDADE DE BANCO DE PROJETOS

PROJETO: PAVIMENTAÇÃO

TÍTULO: PLANTA BAIXA
RUAS: TORÍBIO S. PEREIRA, FRANKLIN ROOSEVELT, VICTOR KONDER, CORONEL CAMACHO.

EMPRESA EXECUTORA DO ANTEPROJETO: PMJ - SEINFRA - UBP

AUTOR: ENGº JULIANO DE SANT' ANNA CREA Nº 049431-5

COORDENAÇÃO:

ESCALA: INDICADA

DESENHISTA: LUIZ CARLOS

CÓDIGO: UBP/MI/PE - VL/RF - 3675/16- A

DATA: 25/07/2016

FOLHA: 03/03

NOTA: PARA O CÓDIGO DO PROJETO DEFINE-SE:
1 grupo - Executora do projeto/Macrodrenagem ou Microdrenagem/ Projeto de engenharia ou como construído;
2 grupo - Bacia hidrográfica/Sub-bacia hidrográfica;
3 grupo - Número do projeto/ano da execução do projeto;
4 grupo - Revisão.

NOTA : Direitos autorais protegidos pela lei 5.988 de 14/12/73.
Vedada a reprodução, alteração, cópia, total ou parcial, sem autorização expressa do autor.

PAPEL RECICLÁVEL

Anexo Projeto Pavimentação Rua Toribio S. Pereira (UBP/SEINFRA) fl(s) 03