

REMETENTE:

CONFECÇÕES MCB EIRELI

CNPJ: 18.381.449/0001-02

I.E.: 90681448-06

Rod BR 376 - KM 214 - S/N - Parque Ind Domingos Massa - Cx. Postal: 183
CEP: 86900-000

JANDAIA DO SUL / PR

E-MAIL: licitamcb@gmail.com

Fone: (43) 3432-4905

DESTINATÁRIO:

PREFEITURA MUNICIPAL DE JOINVILLE - SC

CNPJ: 83.169.623/0001-10

EF: AMOSTRA PREGÃO ELETRÔNICO N° 068/2023

Centro de Distribuição e Patrimônio da Secretaria da Educação

Rua Morro do Ouro, n° 142

Bairro Bucarein

Joinville/SC

CEP: 89.221-005

05/10/23
10:16 h

R. Abouze

RECEBEMOS DE CONFECÇÕES MCB EIRELI OS PRODUTOS/SERVIÇOS CONSTANTES DA NOTA FISCAL INDICADA AO LADO		2335
DATA DE RECEBIMENTO 05/06/23	IDENTIFICAÇÃO E ASSINATURA DO RECEBEDOR <i>[Assinatura]</i>	SÉRIE: 001
<p>10:16 h</p> <p>CONFECÇÕES MCB EIRELI ROD BR 376 KM 214 SN 0 PQ INDUSTRIAL JANDAIA DO SUL - PR CEP: 86900000 - FONE: (43) 3432 4900</p>		<p>DANFE Documento Auxiliar da Nota Fiscal Eletrônica</p> <p>Saída: 1 Entrada: 2 Nº 2335 SÉRIE: 001 Página 1 de 1</p>
NATUREZA DA OPERAÇÃO 6911-REMESSA DE AMOSTRA GRATIS		CHAVE DE ACESSO DA NF-e CONSULTA NO SITE www.nfe.fazenda.gov.br 41230618381449000102550010000023351263093572
INSCRIÇÃO ESTADUAL 9068144806	INSCRIÇÃO ESTADUAL DO SUBST. TRIBUTÁRIO	PROTOCOLO 141230140440683

DESTINATÁRIO/REMETENTE		CNPJ/CPF 83.169.623/0001-10	DATA DA EMISSÃO 01/06/2023
DESTINATÁRIO/REMETENTE MUNICIPIO DE JOINVILLE		CEP 89211-595	DATA SAÍDA/ENTRADA 0
ENDEREÇO R HERMANN AUGUST LEPPER 10		BARRIO/DISTRITO CENTRO	HORA DE SAÍDA
MUNICIPIO JOINVILLE	UF SC	FONE	INSCRIÇÃO ESTADUAL ISENTO

FATURA			

CÁLCULO DO IMPOSTO				
BASE DE CÁLCULO DE ICMS 0,00	VALOR DO ICMS 0,00	BASE DE CÁLCULO DE ICMS SUBSTITUIÇÃO 0,00	VALOR DO ICMS SUBSTITUIÇÃO 0,00	VALOR TOTAL DOS PRODUTOS 671,38
VALOR DO FRETE 0,00	VALOR DO SEGURO	DESCONTO 0,00	OUTRAS DESPESAS ACESSÓRIAS 0,00	VALOR DO IPI 0,00
				VALOR TOTAL DA NOTA 671,38

TRANSPORTADOR/VOLUMES TRANSPORTADOS		FRETE POR CONTA 1 - EMITENTE 2 - DESTINATÁRIO 1	CÓDIGO ANTT	PLACA VEICULO	UF	CNPJ/CPF
RAZÃO SOCIAL EXPRESSO SAO MIGUEL LTDA		MUNICIPIO APUCARANA	UF PR	INSCRIÇÃO ESTADUAL		
ENDEREÇO AVENIDA MINAS GERAIS Nº 4515		NUMERAÇÃO	PESO BRUTO 4,00 kg	PESO LÍQUIDO 4,00 kg		
QUANTIDADE/ESPÉCIE 01 CAIXA	MARCA CAIXA					

DADOS DOS PRODUTOS/SERVIÇOS													
CÓDIGO	DESCRIÇÃO DO PRODUTO/SERVIÇO	NCM	CSOSN	CFOP	UN	QTD	VLR UNIT.	VLR TOTAL	BC ICMS	VLR ICMS	VLR IPI	ALIQ ICMS	ALIQ IPI
310618	JAQUETA EM TACTEL - TAM 14	61034200	0102	6911	UN	1	103,00	103,00	0,00	0,00	0,00	0	0
310618	JAQUETA EM TACTEL - TAM G	61034200	0102	6911	UN	1	103,00	103,00	0,00	0,00	0,00	0	0
310620	CALÇA EM TECTEL - TAM 14	61099000	0102	6911	UN	1	77,43	77,43	0,00	0,00	0,00	0	0
310620	CALÇA EM TACTEL - TAM G	61099000	0102	6911	UN	1	77,44	77,44	0,00	0,00	0,00	0	0
310047	BERMUDA EM TACTEL - TAM 14	61034300	0102	6911	UN	1	46,58	46,58	0,00	0,00	0,00	0	0
310047	BERMUDA EM TACTEL - TAM G	61034300	0102	6911	UN	1	46,60	46,60	0,00	0,00	0,00	0	0
310688	CALÇA SUPLEX - TAM 14	61099000	0102	6911	UN	1	68,37	68,37	0,00	0,00	0,00	0	0
310688	CALÇA SUPLEX - TAM G	61099000	0102	6911	UN	1	68,37	68,37	0,00	0,00	0,00	0	0
310568	CAMISETA POLO - TAM 14	61099000	0102	6911	UN	1	40,29	40,29	0,00	0,00	0,00	0	0
310568	CAMISETA POLO - TAM G	61099000	0102	6911	UN	1	40,30	40,30	0,00	0,00	0,00	0	0

DADOS ADICIONAIS	RESERVADO AO FISCO
INFORMAÇÕES COMPLEMENTARES EMPRESA OPTANTE PELO SIMPLES NACIONAL, NÃO GERA CREDITO ICMS / IPI --- AMOSTRA GRATIS --- REFERENTE AMOSTRA FISICA PE 0682023 LT 01 ITENS 2, 6 - LT 02 ITENS 9, 13 - LT 03 ITENS 16, 20 - LT 04 ITENS 23, 27 - LT 06 ITENS 37, 41 - Endereço de Entrega: RUA MORRO DO OURO, 142 - BAIRRO: BUCAREIN - CEP 89.221-005 - JOINVILLE - SC - A/C: "CENTRO DISTRIB. E PATRIMONIO DA SECRET DE EDUCAÇÃO" Remetente optante pelo Simples Nacional - Suspensa a obrigação do recolhimento do Diferencial de Alíquotas até o julgamento final	

Protocolo - CONFECÇÕES MCB EIRELI (0017033567) SEI 23.0.015818-8 / pg. 2



ANÁLISE SEI Nº 0017033603/2023 - SED.URC

Joinville, 22 de maio de 2023.

Pregão	nº 068/2023	Lote: 01	Amostra: 01 e 02	Item:	
Produto	Jaqueta Tactel com Forro				
Fornecedor	CONFECÇÕES MCB EIRELI				
	Parecer Técnico		Não conformidade: Não atende ANEXO IX - Logotipia nos Itens (Figura 01 e Figura 02): 3.1.1 "[...O forro da jaqueta e capuz deverá ser em jacquard personalizado 100% poliéster com gramatura de 112g/m2, na mesma cor do forro com a inscrita JOINVILLE em letra caixa alta, com largura de 6cm e altura de 1cm. O espaçamento entre as palavras deverá ser de 2cm na horizontal e de 1cm na vertical. As escritas no decorrer do jacquard deverão ser alternadas de modo que o tecido não tenha pé. Os punhos das mangas deverão ser em ribana composição 49% algodão, 49% poliéster e 2% elastano, com gramatura de 310g/m2, cor CINZA PADRÃO.]		
	Aprovado	Reprovado			
		X			

Fig.: 01

Fig.: 02



Pregão	nº 068/2023	Lote: 02	Amostra: 01 e 02	Item:
Produto	Calça Tactel com Forro			
Fornecedor	CONFECÇÕES MCB EIRELI			
	Parecer Técnico		<p>Não atende ANEXO IX - Logotipia nos Itens (Figura 01 e Figura 02):</p> <p>3.2.1 - " A calça deve ser forrada com forro furadinho VERDE CLARO tipo tela de 100% poliéster com gramatura de 45g/m2."</p> <p>"A peça deve estar isenta de qualquer defeito que comprometa a sua apresentação."</p>	
	Aprovado	Reprovado		
		X		

Fig.: 03

Fig.: 04

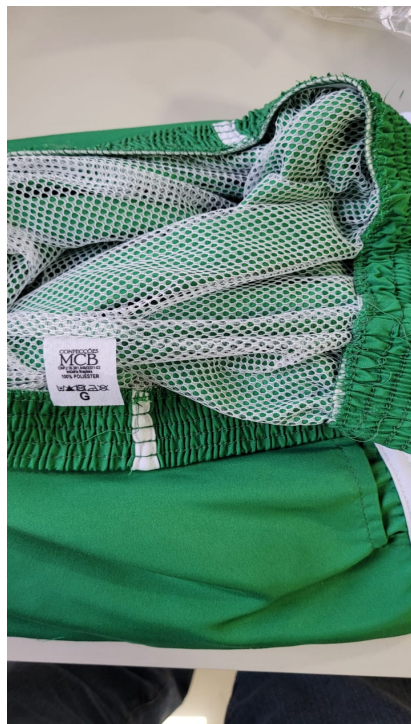

Pregão	n° 068/2023	Lote: 03	Amostra: 01	Item:
Produto	Bermuda Tactel			
Fornecedor	CONFECÇÕES MCB EIRELI			
	Parecer Técnico		Não Conformidade:	
	Aprovado	Reprovado		
	X			

Pregão	n° 068/2023	Lote: 04	Amostra: 01 e 02	Item:
Produto	Calça Suplex			
Fornecedor	CONFECÇÕES MCB EIRELI			
	Parecer Técnico		<p>Não atende ANEXO IX - Logotipia nos Itens (Figura 05 e Figura 06):</p> <p>3.3.1 - "A peça deve estar isenta de qualquer defeito que comprometa a sua apresentação "</p> <p>3.3.2 - Tabela de Medidas</p> <p>" Cota G - Abertura da Perna"</p>	
	Aprovado	Reprovado		
		X		

Fig.: 05



Fig.: 06



Pregão	nº 068/2023	Lote: 06	Amostra: 01 e 02	Item:
Produto	Camiseta polo Manga Curta			
Fornecedor	CONFECCOES MCB EIRELI			
	Parecer Técnico		<p>Não atende ANEXO IX - Logotipia nos Itens (Figura 07):</p> <p>4.3.1 - "O peitinho será do mesmo tecido na cor VERDE PADRÃO "</p> <p>"A peça deve estar isenta de qualquer defeito que comprometa a sua apresentação "</p>	
	Aprovado	Reprovado		
		X		

Fig.: 07



Documento assinado eletronicamente por **Ademar de Oliveira, Coordenador(a)**, em 22/06/2023, às 10:13, conforme a Medida Provisória nº 2.200-2, de 24/08/2001, Decreto Federal nº8.539, de 08/10/2015 e o Decreto Municipal nº 21.863, de 30/01/2014.



Documento assinado eletronicamente por **Adalberto Cesar Ignacio, Coordenador(a)**, em 22/06/2023, às 10:48, conforme a Medida Provisória nº 2.200-2, de 24/08/2001, Decreto Federal nº8.539, de 08/10/2015 e o Decreto Municipal nº 21.863, de 30/01/2014.



Documento assinado eletronicamente por **Sonia Aparecida Rodrigues dos Santos Mac, Servidor(a) Público(a)**, em 22/06/2023, às 12:58, conforme a Medida Provisória nº 2.200-2, de 24/08/2001, Decreto Federal nº8.539, de 08/10/2015 e o Decreto Municipal nº 21.863, de 30/01/2014.



A autenticidade do documento pode ser conferida no site <https://portalsei.joinville.sc.gov.br/>



informando o código verificador **0017033603** e o código CRC **1D3CE005**.

Rua Itajaí, 390 - Bairro Centro - CEP 89201-090 - Joinville - SC - www.joinville.sc.gov.br

23.0.015818-8

0017033603v37

PARECER TÉCNICO SEI Nº 0017033609

À Secretaria de Administração e Planejamento

Assunto: Parecer Técnico - Pregão Eletrônico nº 068/2023 (Responde Memorando SEI 0017026437)

Segue o parecer técnico da análise de amostras do **Pregão Eletrônico** acima citada e protocolo da entrega de amostras. Consta abaixo a grade de parecer:

Lote	DENOMINAÇÃO	Empresa	Situação	Nº SEI da Análise
01	Jaqueta Tactel com Forro	CONFECÇÕES MCB EIRELI	Reprovado	0017033603
02	Calça Tactel com Forro	CONFECÇÕES MCB EIRELI	Reprovado	0017033603
03	Bermuda Tactel	CONFECÇÕES MCB EIRELI	Aprovado	0017033603
04	Calça Suplex	CONFECÇÕES MCB EIRELI	Reprovada	0017033603
06	Camisa Polo Manga Curta	CONFECÇÕES MCB EIRELI	Reprovada	0017033603

Na oportunidade, informamos que o documento segue assinado pela representante da área têxtil a Sra **Sonia Aparecida Rodrigues dos Santos Mac**, conforme item 6.2.1.

Atenciosamente,

Documento assinado eletronicamente por **Ademar de Oliveira, Coordenador(a)**, em 22/06/2023, às 10:13, conforme a Medida Provisória nº 2.200-2, de 24/08/2001, Decreto Federal nº 8.539, de 08/10/2015 e o Decreto Municipal nº 21.863, de 30/01/2014.Documento assinado eletronicamente por **Adalberto Cesar Ignacio, Coordenador(a)**, em 22/06/2023, às 10:48, conforme a Medida Provisória nº 2.200-2, de 24/08/2001, Decreto Federal nº 8.539, de 08/10/2015 e o Decreto Municipal nº 21.863, de 30/01/2014.Documento assinado eletronicamente por **Sonia Aparecida Rodrigues dos Santos Mac, Servidor(a) Público(a)**, em 22/06/2023, às 12:58, conforme a Medida Provisória nº 2.200-2, de 24/08/2001, Decreto Federal nº 8.539, de 08/10/2015 e o Decreto Municipal nº 21.863, de 30/01/2014.Documento assinado eletronicamente por **Gabriel Ponzetto, Gerente**, em 22/06/2023, às 14:29, conforme a Medida Provisória nº 2.200-2, de 24/08/2001, Decreto Federal nº 8.539, de 08/10/2015 e o Decreto Municipal nº 21.863, de 30/01/2014.A autenticidade do documento pode ser conferida no site <https://portalsei.joinville.sc.gov.br/> informando o código verificador **0017033609** e o código CRC **9807B8B2**.



Prefeitura de Joinville

ANÁLISE SEI Nº 0017104741/2023 - SED.URC

Joinville, 28 de maio de 2023.

Pregão	nº 068/2023	Lote: 05	Amostra: 01	Item: 29
Produto	Bermuda Ciclista			
Fornecedor	UNIFORMES VOTUPORANGA LTDA			
	Parecer Técnico			
	Aprovado	Reprovado		
	X			



Documento assinado eletronicamente por **Ademar de Oliveira, Coordenador(a)**, em 22/06/2023, às 10:13, conforme a Medida Provisória nº 2.200-2, de 24/08/2001, Decreto Federal nº8.539, de 08/10/2015 e o Decreto Municipal nº 21.863, de 30/01/2014.



Documento assinado eletronicamente por **Adalberto Cesar Ignacio, Coordenador(a)**, em 22/06/2023, às 10:48, conforme a Medida Provisória nº 2.200-2, de 24/08/2001, Decreto Federal nº8.539, de 08/10/2015 e o Decreto Municipal nº 21.863, de 30/01/2014.



Documento assinado eletronicamente por **Sonia Aparecida Rodrigues dos Santos Mac, Servidor(a) Público(a)**, em 22/06/2023, às 12:58, conforme a Medida Provisória nº 2.200-2, de 24/08/2001, Decreto Federal nº8.539, de 08/10/2015 e o Decreto Municipal nº 21.863, de 30/01/2014.



A autenticidade do documento pode ser conferida no site <https://portalsei.joinville.sc.gov.br/> informando o código verificador **0017104741** e o código CRC **9CA4975F**.

Rua Itajaí, 390 - Bairro Centro - CEP 89201-090 - Joinville - SC - www.joinville.sc.gov.br

PARECER TÉCNICO SEI Nº 0017104743

À Secretaria de Administração e Planejamento

Assunto: Parecer Técnico - Pregão Eletrônico nº 068/2023 (Responde Memorando SEI 0017091657)

Segue o parecer técnico da análise de amostras do **Pregão Eletrônico** acima citada e protocolo da entrega de amostras. Consta abaixo a grade de parecer:

Lote	DENOMINAÇÃO	Empresa	Situação	Nº SEI da Análise
05	Bermuda Ciclista	Uniformes Votuporanga Ltda	Aprovada	0017104741

Na oportunidade, informamos que o documento segue assinado pela representante da área têxtil a Sra **Sonia Aparecida Rodrigues dos Santos Mac**, conforme item 6.2.1.

Atenciosamente,



Documento assinado eletronicamente por **Ademar de Oliveira, Coordenador(a)**, em 22/06/2023, às 10:13, conforme a Medida Provisória nº 2.200-2, de 24/08/2001, Decreto Federal nº 8.539, de 08/10/2015 e o Decreto Municipal nº 21.863, de 30/01/2014.



Documento assinado eletronicamente por **Adalberto Cesar Ignacio, Coordenador(a)**, em 22/06/2023, às 10:48, conforme a Medida Provisória nº 2.200-2, de 24/08/2001, Decreto Federal nº 8.539, de 08/10/2015 e o Decreto Municipal nº 21.863, de 30/01/2014.



Documento assinado eletronicamente por **Sonia Aparecida Rodrigues dos Santos Mac, Servidor(a) Público(a)**, em 22/06/2023, às 12:58, conforme a Medida Provisória nº 2.200-2, de 24/08/2001, Decreto Federal nº 8.539, de 08/10/2015 e o Decreto Municipal nº 21.863, de 30/01/2014.



Documento assinado eletronicamente por **Gabriel Ponzetto, Gerente**, em 22/06/2023, às 14:29, conforme a Medida Provisória nº 2.200-2, de 24/08/2001, Decreto Federal nº 8.539, de 08/10/2015 e o Decreto Municipal nº 21.863, de 30/01/2014.



A autenticidade do documento pode ser conferida no site <https://portalsei.joinville.sc.gov.br/> informando o código verificador **0017104743** e o código CRC **6AFDF324**.

Rua Itajaí, 390 - Bairro Centro - CEP 89201-090 - Joinville - SC - www.joinville.sc.gov.br



RAZÃO SOCIAL: UNIFORMES VOTUPORANGA LTDA - ME

END.: RUA SEBASTIÃO MARQUES DA SILVA, Nº 511, BAIRRO: DISTRITO INDUSTRIAL VALDEVIR DAVANÇO. CEP: 15.508-506 VOTUPORANGA – SP

FONE/FAX: (17) 99141-6110

CNPJ: 08.308.353/0001-65 I.E: 718.126.261.111

E-MAIL: r.breno@hotmail.com

RECIBO DE ENTREGA DSE AMOSTRAS

PREGÃO ELETRÔNICO Nº 068/2023 - EDITAL SEI Nº 0016708351/2023 - SAP.LCT
À Secretaria de Educação - Joinville/SC Centro de Distribuição e Patrimônio

GRUPO 05

ITENS 29 AO 35

DESCRIÇÃO DO ITEM BERMUDA CICLISTA: Bermuda confeccionada em Suplex 92% poliamida, 8% Elastano, com gramatura 300g/m², na cor **VERDE PADRÃO**, com tolerância de variação de gramatura de 5% para (+/-). Nas laterais da peça deverá ser aplicada uma faixa, com largura de 1cm, em meia malha 67% poliéster, 33% viscose, com gramatura de 160g/m² na cor branca, com tolerância de variação de gramatura de 5% (+/-). As costuras laterais, entre pernas e ganchos devem ser feitas em máquina overloque com ponto conjugado. As costuras externas (ganchofrente e costas) devem ser feitas em galoneira 2 agulhas. O cóis do shorts deverá ser anatômico do mesmo tecido e cor, com largura conforme tabela de medidas e deve ser pregado em máquina overloque. A barra da shorts deve ser feita com 2 cm de largura, em máquina galoneira 2 agulhas 0,6cm. Para a confecção desta peça deverá ser utilizada a linha em 100% poliéster, nº 120, na cor do tecido. A etiqueta de identificação deve ser de cor branca, afixada e caráter permanente e indelével na parte interna de cada peça, no centro do gancho traseiro. Os caracteres tipográficos dos indicativos na cor preta, devendo ser uniformes e informar a razão social, CNPJ, marca, composição do tecido, símbolos/instruções de lavagem e tamanho. Na parte frontal da perna esquerda do shorts, deverá conter o brasão do município, em estampa silk screen, conforme LOGOTIPIA (1.1.1 - APLICAÇÃO FUNDO VERDE).

Localização: perna esquerda.

AMOSTRAS ENVIADAS

01 BERMUDA CICLISTA TAMANHO Nº 12

01 BERMUDA CICLISTA TAMANHO P

MARCA: PRÓPRIA

BRENO RICARDO RODRIGUES

RG: 25.624.019-X -SSPSP

CPF: 275.466.078-09

SÓCIO PROPRIETÁRIO

UNIFORMES VOTUPORANGA LTDA - ME
CNPJ: 08.308.353/0001-65
INSC. EST.: 718.126.261.111



OV 598 655 352 BR

Deseja acompanhar sua encomenda?
Digite seu CPF/CNPJ ou código* de rastreamento.



* limite de 20 objetos



Digite o texto contido na imagem



SEDEX



Objeto entregue ao destinatário

Pela Unidade de Distribuição, JOINVILLE - SC
12/06/2023 16:42



Objeto saiu para entrega ao destinatário

JOINVILLE - SC
12/06/2023 09:14



Objeto postado

VOTUPORANGA - SP
02/06/2023 15:35

**CORREIOS CELULAR TE LEVA
PARA QUALQUER LUGAR**

**24GB DE INTERNET
+ WHATSAPP ILIMITADO**

CLIQUE AQUI



- LIGAÇÃO ILIMITADA
- ACÚMULO DE GB
- PORTABILIDADE FÁCIL
- COBERTURA POR TODO O BRASIL

correioscelular.com.br

6GB LIVRE + 3GB NA REGARGA PROGRAMADA + 5GB TRAZENDO SEU NÚMERO + 10GB DE BÔNUS NO PRIMEIRO MÊS

Fale Conosco

- Registro de Manifestações
- Central de Atendimento
- Soluções para o seu negócio